

ISOMÉTRICO RED DE  
INCENDIO  
ISOMETRICO SEGUNDO PISO  
ESCALA 1:75

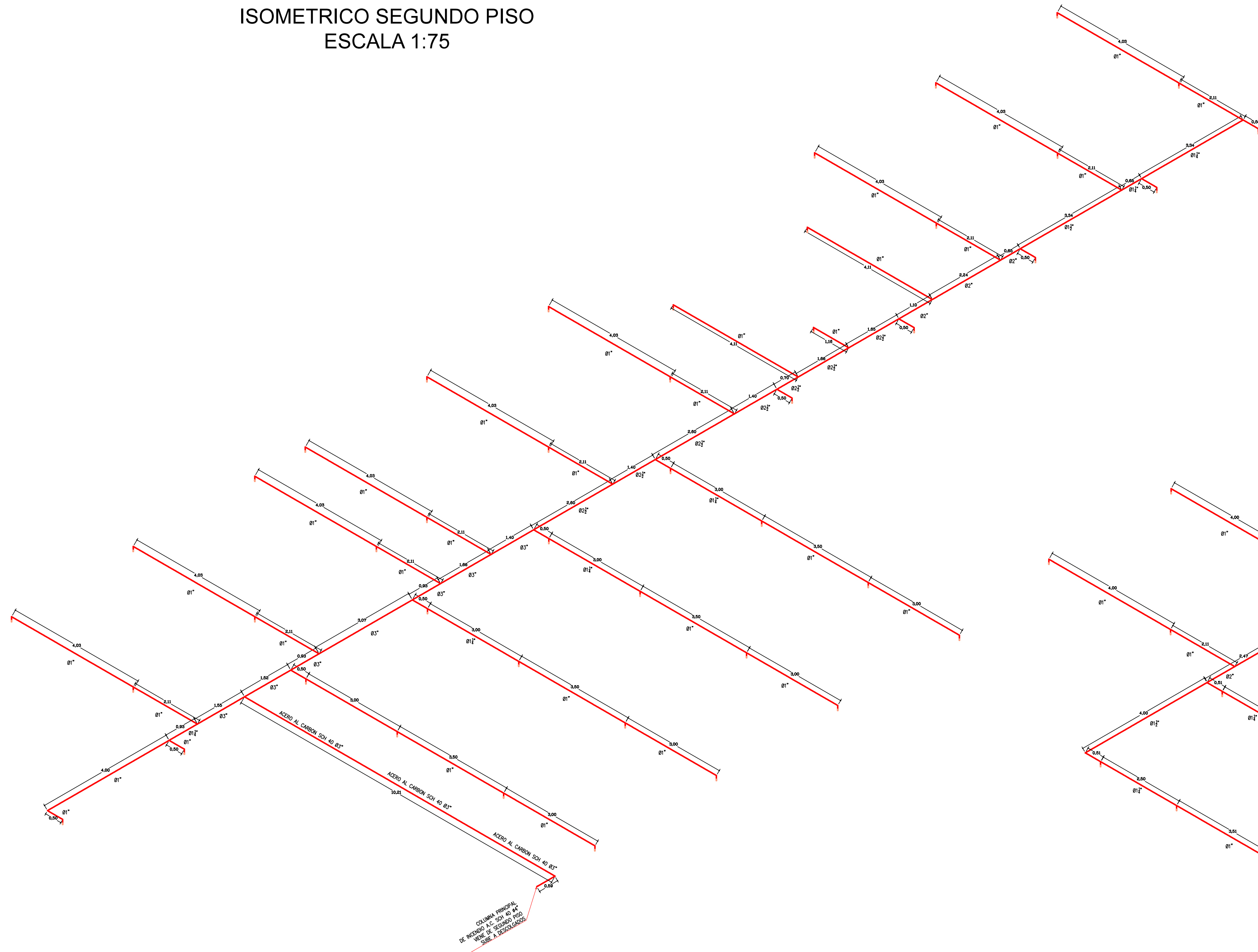

ISOMÉTRICO RED DE  
INCENDIO  
ISOMETRICO TERCER PISO  
ESCALA 1:75

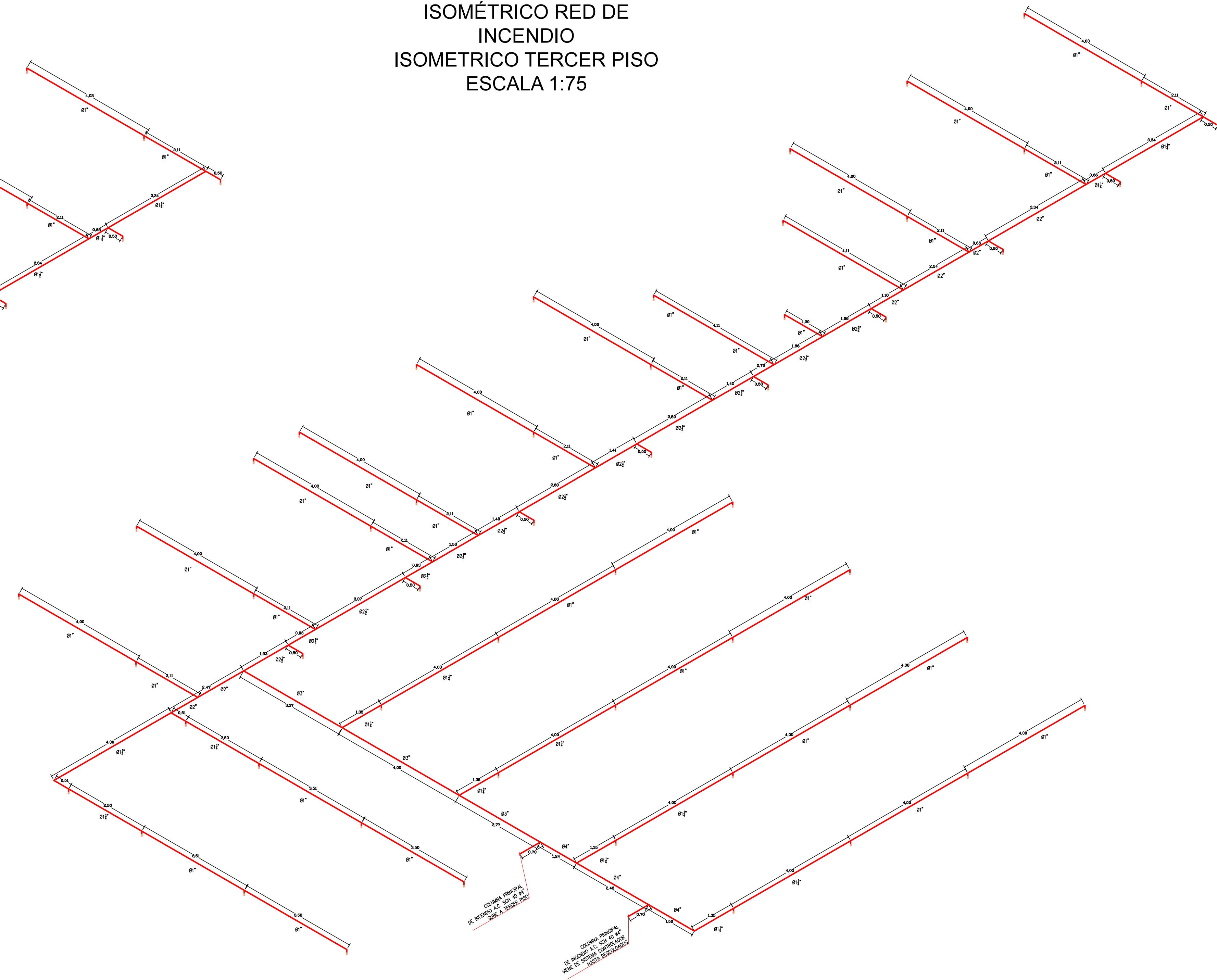

VERSIONES	
FECHA	OBSERVACIONES
30-01-2017	VERSION 0

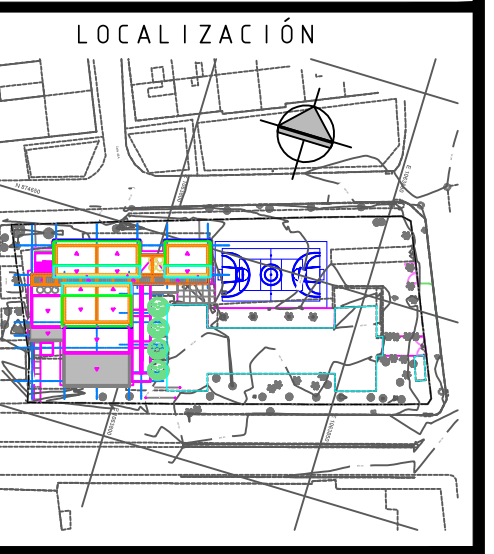

PROYECTO JORNADA ÚNICA  
Jornada Única  
MINEDUCACIÓN  
Ministerio de Educación Nacional  
Bogotá, Colombia



No. CONTRATO:  
PAF-JU02-G02DC-2015



INTERVENTORIA  
CONSORCIO ECO - DAIMCO

ARQ. PAOLA PEREZ ALVAREZ  
MAT. PROF. A08172003-57307245

ING. ALBERTO FEDERICO MOUTHON B.  
MAT. PROF. 1320247445

DIRECTOR DE CONSULTORIA

ARQ. FRANCISCO BECERRA L.  
MAT. N° A25182003-79724154

ESPECIALIDAD  
DISEÑO HIDRÁULICO

DIEGO ALEXIS ROJAS HERRERA  
MATRICULA PROF. 68202196044

LOCALIZACIÓN:  
MUNICIPIO DE CALI  
DEPARTAMENTO DE VALLE DEL CAUCA

PROYECTO:  
I.E. LA MERCED  
SEDE PRINCIPAL  
CALLE 47 N° 4E - 30  
BARRIO SALOMIA  
PREDIO URBANO

GRUPO 02

CONTIENE:  
RED CONSTRA  
INCENDIO  
ISOMETRICOS  
SEGUNDO Y TERCER  
PISO

ESCALA: INDICADA  
FECHA: ENERO 2017

PLANO No. DE  
H07 07