

C.E.M EL SOCORRO SAN GABRIEL - PASTO
CORTE POR FACHADA 1
ESC 1_20

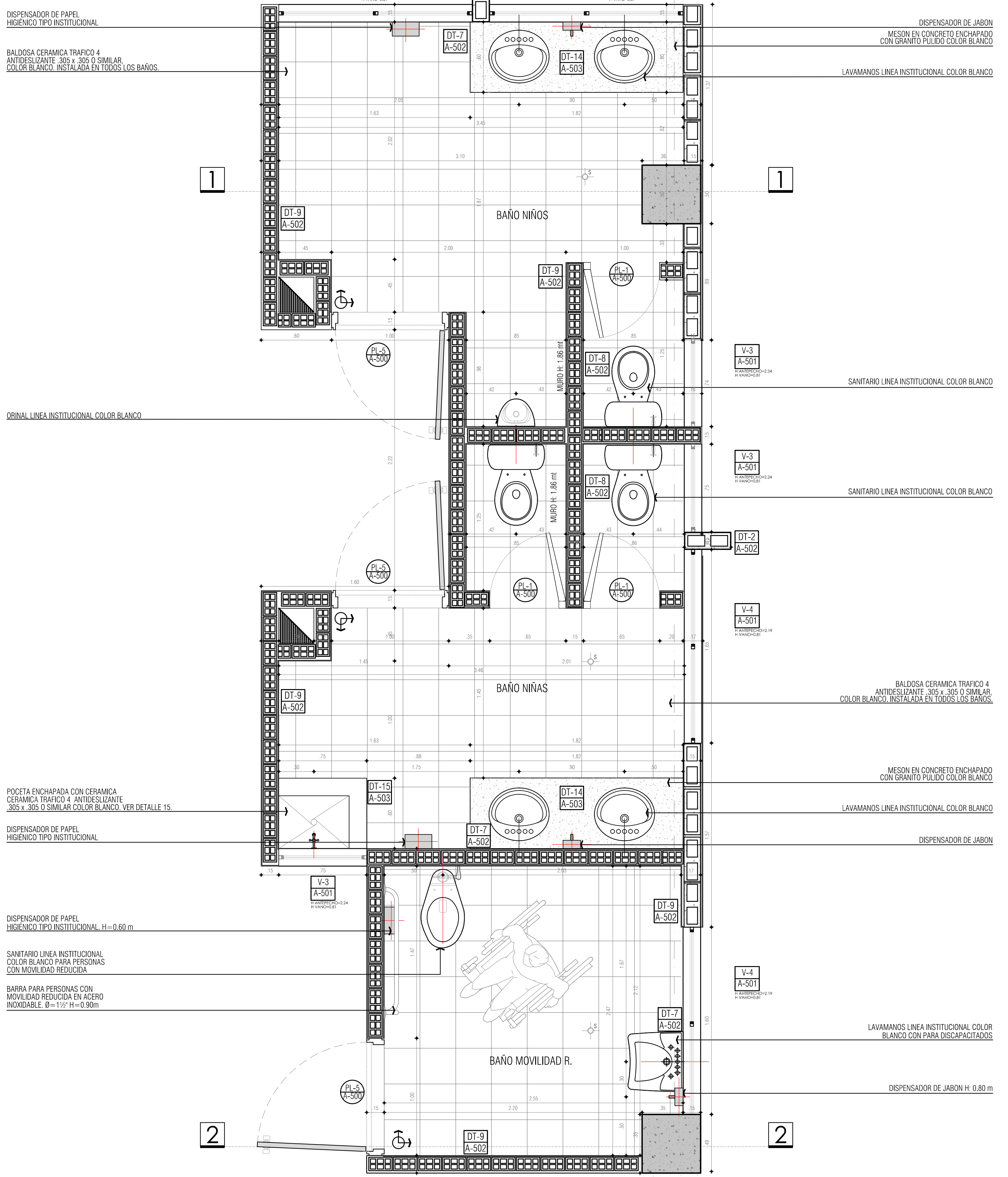

C.E.M EL SOCORRO SAN GABRIEL - PASTO
BATERIA SANITARIA PISO 1 Y 2
ESC 1_20

VERSIONES	
FECHA:	OBSERVACIONES
10-02-2017	VERSION 1

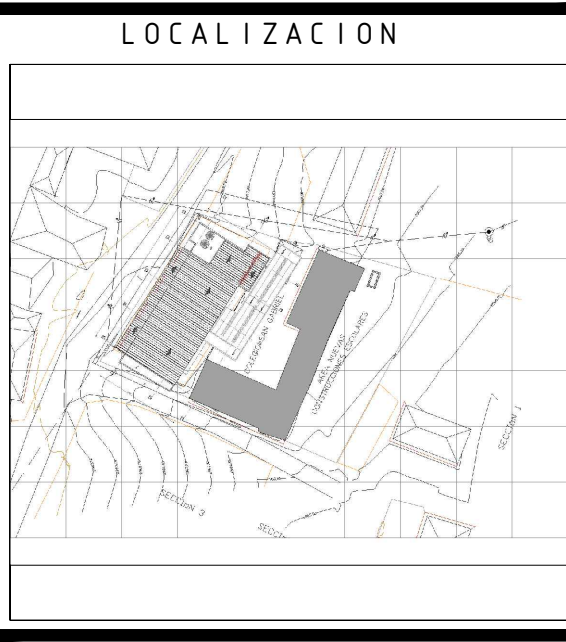

PROYECTO JORNADA ÚNICA
Jornada Única
 MINEDUCACIÓN TODOS POR UN NUEVO PAÍS
 Ministerio de Educación Nacional
 Bogotá, Colombia

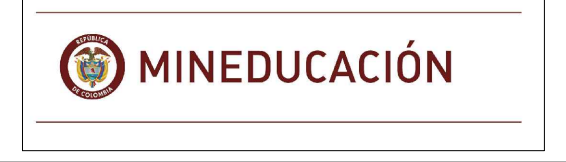

No CONTRATO:
 PAF-JU09-G09DC-2015



INTERVENTORIA
 CONSORCIO
 JORNADA UNICA BCG

ARQ. EDUARDO RUGELES
 MATRÍCULA PROF: 68700-499403TD

ARQUITECTO DISEÑADOR:

ARQ. ADRIANA YOLIMA PARRA
 M.P. A25302004-52869259

DIRECTOR DE CONSULTORIA:

ARQ. NOHORA RAQUEL PONSJUTA
 MAT. N° 2570052129 CND

EQUIPO DE DISEÑO
 ARQUITECTONICO

JGS2 ATELIER SAS
 ARQUITECTO ENCARGADO.

ARQ. MANUEL ANTONIO ENCISO SANCHEZ
 MAT. N° 25700 0172 CND

ARQ. DIANA MILENA AVENDAÑO BRUALDO
 MAT. N° A25042004-46681798

LOCALIZACION:
 MUNICIPIO DE PASTO
 DEPARTAMENTO DE NARIÑO

PROYECTO:
**I.E. SOCORRO
 SAN GABRIEL**

GRUPO 9

CONTIENE:
**CORTE POR
 FACHADA 1
 DETALLE BAÑO**

ESCALA: FECHA:
 1_50 FEBRERO 2017

PLANO No. DE 10
P-70-D / A-400 15