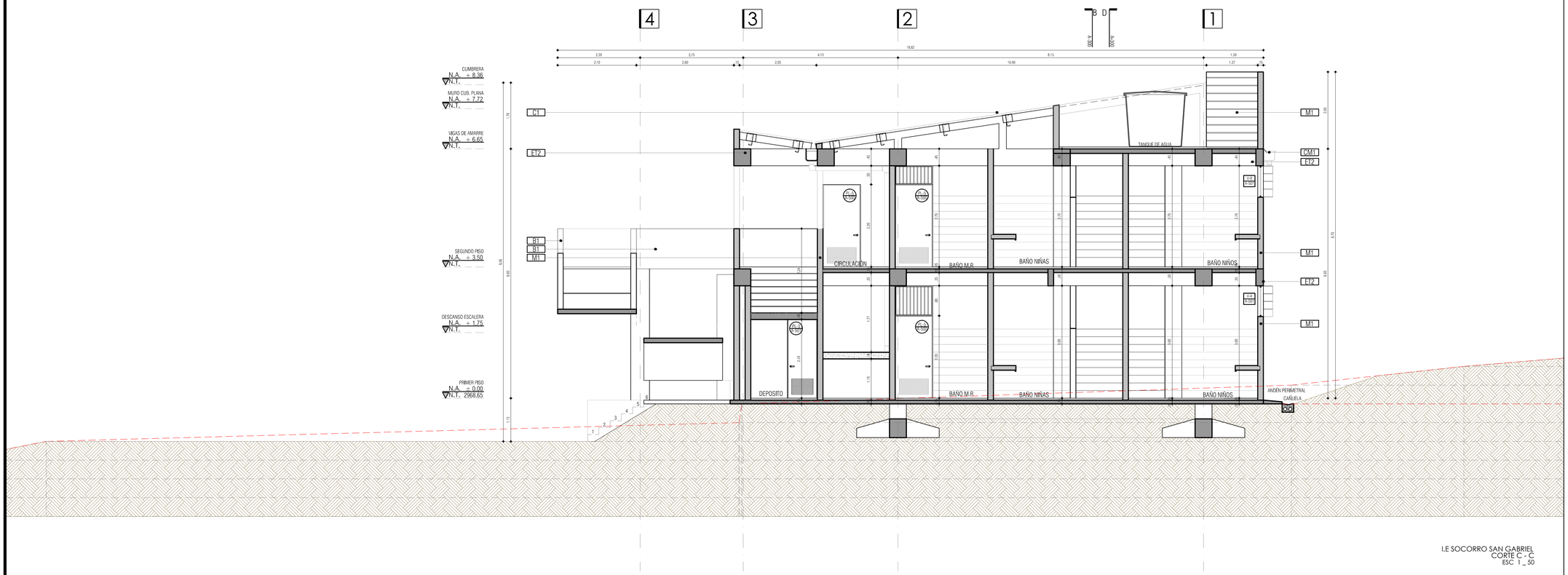

I.E SOCORRO SAN GABRIEL
CORTE C - C
ESC 1 _ 50

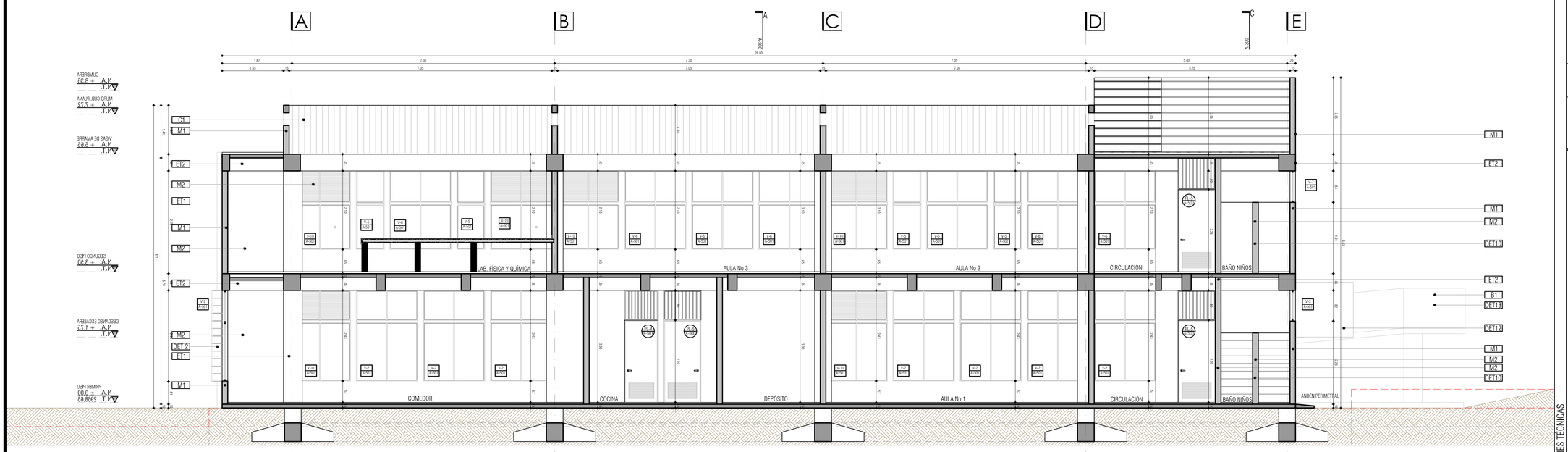

I.E SOCORRO SAN GABRIEL
CORTE D -D
ESC 1 _ 50

CUADRO DE ESPECIFICACIONES TÉCNICAS

SECTOR	REF.	DESCRIPCION MATERIAL
MAMPOSTERIA	M1	MUROS EXTERIORES EN MAMPOSTERIA BLOQUE DE CONCRETO A LA VISTA 0.12 x 0.19 x 0.39 O SIMILAR, CON PERFORACIÓN VERTICALES, ANCLAJES, ETC.
	M2	MUROS INTERIORES EN MAMPOSTERIA BLOQUE No 4 O SIMILAR, PAÑETADO Y PINTADO VINILO TIPO 1 TRES MANOS, COLOR BLANCO.
	M3	MUROS INTERIORES EN MAMPOSTERIA PAÑETADO Y ENCHAPADO EN BALDOSA DE .20 x .30 O SIMILAR COLOR BLANCO, HASTA UNA ALTURA DE 1.80 m EN TODOS LAS ZONAS HUMEDAS.
	M4	MUROS EN CALADOS DE CONCRETO A LA VISTA 0.19 x 0.19 O 0.19 O SIMILAR.
PISOS	AP1	PISO EN CONCRETO ENDURECIDO COLOR GRIS CLARO ACABADO LISO.
	AP2	PISO EN CONCRETO ESCOBILLADO COLOR GRIS CLARO.
	AP3	BALDOSA CERAMICA TRÁFICO 4, ANTIDESLIZANTE .305 x .305 O SIMILAR COLOR BLANCO.
	AP4	PISO EN TABLON DE GRES TIPO SAHARA CON GUARDASECOBA DEL MISMO MATERIAL Y COLOR.
CUBIERTA	C1	CUBIERTA TIPO TERMO-ACUSTICA EN FIBRA DE CARBONO UPVC O SIMILAR, COLOR POR DEFINIR.
	C2	CUBIERTA TRASLUCIDA
	C3	PLACA DE CONCRETO A LA VISTA COLOR GRIS.
	CM1	CANAL METÁLICA PINTADA COLOR BLANCO, DESARROLLO APROX. 1.20, BAJANTE TUBULAR EN PVC. VER PLANO HIDROSANITARIO

DESCRIPCION MATERIAL

SECTOR	REF.	DESCRIPCION MATERIAL
ESTRUCTURA	ET1	COLUMNAS EN CONCRETO A LA VISTA COLOR GRIS.
	ET2	VIGAS EN CONCRETO A LA VISTA COLOR GRIS.
ALFAJIA	AJ1	ALFAGIA Y FLANCHES EN LAMINA GALVANIZADA, PINTADA EN EL COLOR BLANCO REF. RAL 9010
BARANDAS	B1	BARANDA METALICA CON TUBULARES METALICOS, PINTADOS COLOR REF. RAL 1016 O SIMILAR.
CORTASOL	CS1	CORTASOL EN LAMINA METALICA PINTADO EN COLOR AMARILLO REF. RAL 1016 O SIMILAR, REMITIRSE A LOS PLANOS ESTRUCTURALES

VERSIONES

FECHA:	OBSERVACIONES
10-02-2017	VERSIÓN 1

LOCALIZACION

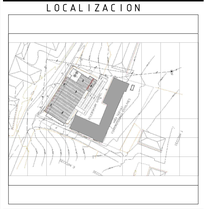

PROYECTO JORNADA ÚNICA

Jornada Única

MINEDUCACIÓN - TODOS POR UN NUEVO PAÍS

Ministerio de Educación Nacional
Bogotá, Colombia

MINEDUCACIÓN

Findeter Financiera del Desarrollo

FINDETER - FINANCIERA DEL DESARROLLO TERRITORIAL
Bogotá, Colombia

No CONTRATO:

PAF-JU09-G09DC-2015

RUBAU Colombia

CONSTRUCCIONES RUBAU - SUCURSAL COLOMBIA
Bogotá, Colombia

INTERVENTORIA
CONSORCIO
JORNADA UNICA BCG

ARQ. EDUARDO RUGELES
MATRICULA PROF: 68700-49940STD

ARQUITECTO DISEÑADOR :

ARQ. ADRIANA YOLIMA PARRA
M.P. A25302004-52869259

DIRECTOR DE CONSULTORIA.

ARQ. NOHORA RAQUEL PONGUTA
MAT. N° 2570052129 CND

EQUIPO DE DISEÑO ARQUITECTONICO

JGSZ.ATELIER SAS

ARQUITECTO ENCARGADO.

ARQ. MANUEL ANTONIO ENCISO SANCHEZ
MAT. N° 25700 0172 CND

ARQ. DIANA MILENA AVENDAÑO BRIJALDO
MAT. N° A25042004-46681798

LOCALIZACION:

MUNICIPIO DE PASTO
DEPARTAMENTO DE NARIÑO

PROYECTO:

I.E. SOCORRO
SAN GABRIEL

GRUPO 9

CONTIENE:

CORTE C - C
CORTE D - D

ESCALA: 1 _ 50

FECHA: FEBRERO 2017

PLANO No. P-70-D / A-301

DE 09 / 15