

**PATRIMONIO AUTÓNOMO FINDETER – ICBF ABU DABHI
FIDUCIARIA POPULAR S.A.**

PROGRAMA: GENERACIONES SACÚDETE ICBF

CONVOCATORIA No. PAF-ICBFGS-O-089-2022

**OBJETO: TÉRMINOS DE REFERENCIA PARA CONTRATAR "LA EJECUCIÓN DE
ESTUDIOS, DISEÑOS Y CONSTRUCCIÓN DE UN CENTRO SACÚDETE (TIPO II)
UBICADO EN SAN JACINTO, DEPARTAMENTO DE BOLÍVAR".**

**PROPONENTE
SISCOTEL LTDA**

**REPRESENTANTE LEGAL:
MINA RUEDA SARMIENTO
CC. 63.294.540**

SOBRE No. 1

OCTUBRE DE 2022

INDICE

SOBRE No. 1

ITEM	CONTENIDO	PAG
1	INDICE	2
2	FORMATO 1. CARTA DE PRESENTACION DE LA OFERTA	3
3	CEDULA DE CIUDADANIA REPRESENTANTE LEGAL	7
4	ABONO DE LA OFERTA	9
5	CERTIFICADO DE EXISTENCIA Y REPRESENTACION	13
6	CERTIFICADO DE RESPONSABILIDAD FISCAL DE LA CONTRALORÍA GENERAL DE LA REPÚBLICA	20
7	CERTIFICADO DE ANTECEDENTES DE LA PROCURADURÍA GENERAL DE LA NACIÓN.	23
8	CONSTANCIA ANTECEDENTES JUDICIALES y REPORTE EN EL SISTEMA REGISTRO NACIONAL DE MEDIDAS CORRECTIVAS – RNMC	26
9	GARANTÍA DE SERIEDAD DE LA PROPUESTA	29
10	REGISTRO ÚNICO TRIBUTARIO O SU EQUIVALENTE	36
11	FORMATO 2. CERTIFICACIÓN DE CUMPLIMIENTO DE OBLIGACIONES CON LOS SISTEMAS GENERALES DE SEGURIDAD SOCIAL INTEGRAL Y APORTES PARAFISCALES.	38
12	CERTIFICADO DEL REGISTRO ÚNICO DE PROPONENTES DEL REGISTRO ÚNICO EMPRESARIAL DE LA CÁMARA DE COMERCIO	43
13	CUPO DE CREDITO PRE-APROBADO	95
14	FORMATO 3. EXPERIENCIA ESPECIFICA DEL PROPONENTE PARA HABILITAR LA OFERTA	97
15	ANEXOS – FORMATOS DE DESEMPATE	114
16	FORMATO B. VINCULACIÓN DE PERSONAS EN CONDICIÓN DE DISCAPACIDAD	115
17	FORMATO G. ACREDITACIÓN MIPYME	118
18	FORMATO H. PAGOS REALIZADOS A MIPYMES, COOPERATIVAS O ASOCIACIONES MUTUALES	120



SISCOTEL LTDA
Sistemas - Computadores - Telecomunicaciones

**CONVOCATORIA No. PAF-ICBFGS-O-089-2022 TÉRMINOS DE REFERENCIA PARA CONTRATAR
"LA EJECUCIÓN DE ESTUDIOS, DISEÑOS Y CONSTRUCCIÓN DE UN CENTRO SACÚDETE (TIPO II)
UBICADO EN SAN JACINTO, DEPARTAMENTO DE BOLÍVAR".**

FORMATO 1. CARTA DE PRESENTACION DE LA OFERTA

FORMATO 1
CARTA DE PRESENTACIÓN DE LA PROPUESTA

Bucaramanga, 10 de octubre de 2022

Señores
PATRIMONIO AUTÓNOMO FINDETER – ICBF ABU DABHI
Bogotá D.C. – Colombia

Referencia: CONVOCATORIA No. PAF-ICBFGS-O-089-2022

Por medio de los documentos adjuntos, me permito presentar propuesta para participar en la presente convocatoria cuyo objeto es **CONTRATAR “LA EJECUCIÓN DE ESTUDIOS, DISEÑOS Y CONSTRUCCIÓN DE UN CENTRO SACÚDETE (TIPO II) UBICADO EN SAN JACINTO, DEPARTAMENTO DE BOLÍVAR”**.

En el evento de resultar aceptada mi propuesta, me comprometo a perfeccionar y legalizar el respectivo contrato en el término señalado por la entidad y a ejecutar el objeto contractual de acuerdo con los documentos que hacen parte del presente proceso de selección, del contrato, de esta propuesta y las demás estipulaciones de la misma, en las partes aceptadas por la entidad contratante.

En mi calidad de proponente declaro:

1. Que conozco los Términos de Referencia de la presente convocatoria, sus adendas e informaciones sobre preguntas y respuestas, así como los demás documentos relacionados con los trabajos, y acepto cumplir todos los requisitos en ellos exigidos.
2. De igual forma manifiesto que acepto las consecuencias que se deriven por el incumplimiento de los requisitos a que se refiere el numeral anterior.
3. Que acepto las condiciones establecidas por la entidad contratante para la ejecución del proyecto. Entendiendo su estructura y metodología.
4. Que en caso de ser aceptada mi propuesta, me comprometo a iniciar la ejecución del contrato respectivo, cuando la entidad contratante imparta la orden de iniciación, y a terminarlo dentro de los plazos contractuales de acuerdo con lo establecido en los documentos de los Términos de Referencia, la propuesta y el contrato, respectivamente.
5. Que conozco y acepto en un todo las leyes generales y especiales aplicables a este proceso de selección.
6. Que conozco detalladamente, en terreno y por información de las autoridades competentes, los sitios en que debo desarrollar el objeto a contratar, sus características, accesos, entorno socio económico, condiciones climatológicas, geotécnicas y geológicas, y que he tenido en cuenta este conocimiento para la elaboración de la propuesta y en consecuencia asumo los efectos de esta declaración.
7. Que con la presentación de la propuesta garantizo que cuento con el personal mínimo requerido, los perfiles de personales requeridos y el tiempo de dedicación y en caso de ser seleccionado presentaré previo a la suscripción del acta de inicio para verificación del supervisor del contrato, los respectivos soportes de formación académica y profesional y de experiencia de dicho personal.
8. Que con la firma de la presente Carta manifiesto bajo la gravedad del juramento que ni yo ni ninguno de los integrantes del consorcio o de la unión temporal o de la persona jurídica que represento, nos encontramos incurso, así como ninguno de los miembros del consorcio o unión temporal, en ninguna de las causales de inhabilidad, incompatibilidad y demás prohibiciones consagradas en la Ley para celebrar el contrato, ni en las causales de conflicto de interés señaladas en la normatividad que rige el presente proceso de selección.
9. Que leí cuidadosamente los Términos de Referencia de esta convocatoria, sus causales de rechazo y declaratoria de desierta, y elaboré mi propuesta ajustada a los mismos. Por tanto, conocí y tuve las oportunidades establecidas para solicitar aclaraciones, formular objeciones, efectuar preguntas y obtener respuestas a mis inquietudes.
10. Que conozco, acepto y cumpliré las obligaciones contenidas los Términos de Referencia, estudios previos, sus anexos y el contrato que aplica para esta convocatoria.
11. Que los recursos que componen mi (nuestro) patrimonio no provienen de lavado de activos, financiación del terrorismo, narcotráfico, captación ilegal de dineros y en general de cualquier actividad ilícita y que en caso de

- resultar favorecido(s) con la adjudicación, los recursos recibidos en desarrollo del contrato de la convocatoria no serán destinados a ninguna de las actividades antes descritas.
12. Nos comprometemos a no efectuar acuerdos, o realizar actos o conductas que tengan por objeto o efecto la colusión en el proceso de la presente convocatoria.
 13. Nos comprometemos a revelar la información que, resulte necesaria en el curso del proceso de la presente convocatoria y nos sea solicitada.
 14. Declaro bajo la gravedad de juramento, que en mi país de origen no se encuentra establecido la autoridad que haga las veces de la Contraloría General de la República, así como el requisito de antecedentes fiscales requisito. [Aplica para personas jurídicas extranjeras sin domicilio y/o sucursal en Colombia] En caso que proceda.
 15. Declaro bajo la gravedad de juramento, que en mi país de origen no se encuentra establecido la autoridad que haga las veces de la Procuraduría General de la Nación, así como el requisito de antecedentes disciplinarios. [Aplica para personas jurídicas extranjeras sin domicilio y/o sucursal en Colombia] En caso de que proceda.
 16. Igualmente declaro bajo la gravedad de juramento, que toda la información aportada y contenida en _____ folios correspondientes a los documentos, anexos y formularios jurídicos, financieros, técnicos y económicos, es veraz y susceptible de comprobación.
 17. Que ninguno de los documentos aportados en la presente propuesta, tiene carácter de reservado por disposición constitucional o legal:
 18. Que en caso la propuesta contenga datos sensibles de conformidad con la Constitución, Ley 1581 de 2012 y normas concordantes, se diligenció el **Formato No. 5 - AUTORIZACIÓN PARA EL TRATAMIENTO DE DATOS PERSONALES**.

De no realizarse el pronunciamiento expreso de la reserva amparado en la ley, se entenderá que toda la propuesta es pública y que FINDETER podrá publicarla en su integridad.

RESUMEN DE LA PROPUESTA:

Nombre o Razón Social del Proponente: Siscotel Ltda
Documento de identidad o NIT: 804.013.234-1
Representante Legal: Mina Rueda Sarmiento
País de Origen del Proponente: Colombia

VALIDEZ DE LA PROPUESTA: Para todos los efectos, se entenderá que es por una vigencia igual al de la garantía de seriedad de la propuesta.

Me permito informar que las comunicaciones relativas a esta convocatoria las recibiré en:
Dirección: Calle 35 #29-54 oficina 208
Ciudad: Bucaramanga
Teléfono Móvil: 3204909202
Correo Electrónico: proyectos@siscotel.com.co

Atentamente,

PERSONA AUTORIZADA PARA FIRMAR LA PROPUESTA

Firma: 

Nombre: Mina Rueda Sarmiento

C.C.: 63.294.540

NOTA: Para llenar cuando el Representante Legal del proponente no sea un Ingeniero Civil o Arquitecto.
"Debido a que el suscriptor de la presente propuesta no es Ingeniero Civil o Arquitecto, yo Lucia Madeleyne Caceres Hernandez Ingeniera Civil, con Matrícula Profesional No. 151037-0602179 STD y C.C. No. 1.098.787.058 de Bucaramanga, abono la presente propuesta".

Firma



SISCOTEL LTDA
Sistemas - Computadores - Telecomunicaciones

**CONVOCATORIA No. PAF-ICBFGS-O-089-2022 TÉRMINOS DE REFERENCIA PARA CONTRATAR
“LA EJECUCIÓN DE ESTUDIOS, DISEÑOS Y CONSTRUCCIÓN DE UN CENTRO SACÚDETE (TIPO II)
UBICADO EN SAN JACINTO, DEPARTAMENTO DE BOLÍVAR”.**

CEDULA DE CIUDADANIA REPRESENTANTE LEGAL

ABONO DE LA OFERTA

REPUBLICA DE COLOMBIA
IDENTIFICACION PERSONAL
CEDULA DE CIUDADANIA

NUMERO **1.098.787.058**
CACERES HERNANDEZ
 APELLIDOS
LUCIA MADELEYNE
 NOMBRES

 FIRMA



FECHA DE NACIMIENTO **30-JUL-1996**
FLORIDABLANCA
 (SANTANDER)
 LUGAR DE NACIMIENTO
1.63 **O+** **F**
 ESTATURA G.S. RH SEXO
05-AGO-2014 BUCARAMANGA
 FECHA Y LUGAR DE EXPEDICION

 INDICE DERECHO

 REGISTRADOR NACIONAL
 CARLOS ARIEL SÁNCHEZ TORRES



A-2700100-00748678-F-1098787058-20150918 0046528952A 1 7173555455
 REGISTRADURIA NACIONAL DEL ESTADO CIVIL

MATRICULA PROFESIONAL

151037-0602179 STD

R2022000579

INGENIERIA CIVIL



LUCIA MADELEYNE
CACERES HERNANDEZ

ID: 1098787058

UNIVERSIDAD INDUSTRIAL DE
SANTANDER



REPÚBLICA DE COLOMBIA

COPNIA

Consejo Profesional Nacional de Ingeniería





**CONSEJO PROFESIONAL NACIONAL DE INGENIERÍA
COPNIA**

EL DIRECTOR GENERAL

CERTIFICA:

1. Que LUCIA MADELEYNE CACERES HERNANDEZ, identificado(a) con Cedula de Ciudadanía 1098787058, se encuentra inscrito(a) en el Registro Profesional Nacional que lleva esta entidad, en la profesión de INGENIERIA CIVIL con MATRICULA PROFESIONAL 151037-0602179 STD desde el 06 de Enero de 2022, otorgado(a) mediante Resolución Nacional R2022000579.
2. Que el(la) MATRICULA PROFESIONAL es la autorización que expide el Estado para que el titular ejerza su profesión en todo el territorio de la República de Colombia, de conformidad con lo dispuesto en la Ley 842 de 2003.
3. Que el(la) referido(a) MATRICULA PROFESIONAL se encuentra **VIGENTE**
4. Que el profesional no tiene antecedentes disciplinarios ético-profesionales.
5. Que la presente certificación se expide en Bogotá, D.C., a los veintisiete (27) días del mes de Septiembre del año dos mil veintidos (2022).

Rubén Darío Ochoa Arbeláez

Firmal del titular (*)

(*)Con el fin de verificar que el titular autoriza su participación en procesos estatales de selección de contratistas. La falta de firma del titular no invalida el Certificado
El presente es un documento público expedido electrónicamente con firma digital que garantiza su plena validez jurídica y probatoria según lo establecido en la Ley 527 de 1999. Para verificar la firma digital, consulte las propiedades del documento original en formato .pdf.
Para verificar la integridad e inalterabilidad del presente documento consulte en el sitio web https://tramites.copnia.gov.co/Copnia_Microsite/CertificateOfGoodStanding/CertificateOfGoodStandingStart indicado el número del certificado que se encuentra en la esquina superior derecha de este documento.



SISCOTEL LTDA
Sistemas - Computadores - Telecomunicaciones

**CONVOCATORIA No. PAF-ICBFGS-O-089-2022 TÉRMINOS DE REFERENCIA PARA CONTRATAR
"LA EJECUCIÓN DE ESTUDIOS, DISEÑOS Y CONSTRUCCIÓN DE UN CENTRO SACÚDETE (TIPO II)
UBICADO EN SAN JACINTO, DEPARTAMENTO DE BOLÍVAR".**

CERTIFICADO DE EXISTENCIA Y REPRESENTACION

CÁMARA DE COMERCIO DE BUCARAMANGA

CERTIFICADO GENERADO A TRAVÉS DE PLATAFORMA VIRTUAL
LUGAR Y FECHA DE EXPEDICIÓN: BUCARAMANGA, 2022/10/05 HORA: 15:54:2
10632151

CÓDIGO DE VERIFICACIÓN: B30M22AAC1

LA PERSONA O ENTIDAD A LA QUE USTED LE VA A ENTREGAR EL CERTIFICADO PUEDE VERIFICAR EL CONTENIDO Y CONFIABILIDAD, INGRESANDO A WWW.CAMARADIRECTA.COM OPCIÓN CERTIFICADOS ELECTRONICOS Y DIGITANDO EL CÓDIGO DE VERIFICACIÓN CITADO EN EL ENCABEZADO. ESTE CERTIFICADO, QUE PODRÁ SER VALIDADO DE MANERA ILIMITADA, DURANTE 60 DIAS CALENDARIO CONTADOS A PARTIR DE LA FECHA DE SU EXPEDICIÓN, CORRESPONDE A LA IMAGEN Y CONTENIDO DEL CERTIFICADO CREADO EN EL MOMENTO EN QUE SE GENERÓ EN LAS VENTANILLAS O A TRAVÉS DE LA PLATAFORMA VIRTUAL DE LA CÁMARA.

CERTIFICADO DE EXISTENCIA Y REPRESENTACION LEGAL DE SOC. LIMITADA DE:
SISCOTEL LTDA

ESTADO MATRICULA: ACTIVO

| EL PRIMER JUEVES HÁBIL DE DICIEMBRE DE ESTE AÑO, SERÁ ELEGIDA LA JUNTA
| DIRECTIVA DE LA CÁMARA DE COMERCIO DE BUCARAMANGA POR AFILIADOS.
| LA INSCRIPCIÓN DE LISTAS DE CANDIDATOS DEBE HACERSE DURANTE LA SEGUNDA
| QUINCENA DEL MES DE OCTUBRE DE 2022. PARA INFORMACIÓN DETALLADA PODRÁ
| DIRIGIRSE A LA OFICINA PRINCIPAL, AL CORREO ELECTRÓNICO ELECCIONES2022@
| CAMARADIRECTA.COM, O PODRÁ OBTENER INFORMACIÓN A TRAVÉS DE LA PÁGINA WEB
WWW.CAMARADIRECTA.COM

EL SECRETARIO DE LA CAMARA DE COMERCIO DE BUCARAMANGA, CON FUNDAMENTO
EN LAS MATRICULAS E INSCRIPCIONES DEL REGISTRO MERCANTIL

C E R T I F I C A

FECHA DE RENOVACIÓN: MARZO 30 DE 2022
GRUPO NIIF: GRUPO II.

C E R T I F I C A

MATRICULA: 05-095088-03 DEL 2002/05/10
NOMBRE: SISCOTEL LTDA
NIT: 804013234-1

DOMICILIO: BUCARAMANGA

DIRECCION COMERCIAL: CALLE 35 # 29 - 54 OFICINA 205 BARRIO MEJORAS PUBLICAS
MUNICIPIO: BUCARAMANGA - SANTANDER
TELEFONO1: 6344040
TELEFONO2: 6344040
TELEFONO3: 3204909202
EMAIL : gerencia@siscotel.com.co

NOTIFICACION JUDICIAL

SISCOTEL LTDA

DIRECCION: CALLE 35 # 29 - 54 OFICINA 205 BARRIO MEJORAS PUBLICAS
 MUNICIPIO: BUCARAMANGA - SANTANDER
 TELEFONO1: 6344040
 TELEFONO2: 6344040
 TELEFONO3: 6344040
 EMAIL : gerencia@siscotel.com.co

CONSTITUCION: QUE POR ESCRIT. PUBLICA No 946 DE 2002/04/30 DE NOTARIA 01 DEL CIRCULO DE BUCARAMANGA DE BUCARAMANGA INSCRITA EN ESTA CAMARA DE COMERCIO EL 2002/05/10 BAJO EL No 50897 DEL LIBRO 9 , SE CONSTITUYO LA SOCIEDAD DENOMINADA SISCOTEL LTDA

C E R T I F I C A

QUE DICHA SOCIEDAD/ENTIDAD HA SIDO REFORMADA POR LOS SIGUIENTES DOCUMENTOS:

DOCUMENTO	NUMERO	FECHA	ENTIDAD	CIUDAD	INSCRIPC.
-----------	--------	-------	---------	--------	-----------

ESCRIT. PUBLICA					
1045	2003/04/16	NOTARIA 01	BUCARAMANGA	2003/04/22	
ESCRIT. PUBLICA					
469	2005/02/23	NOTARIA 01	BUCARAMANGA	2005/03/03	
ESCRIT. PUBLICA					
2584	2008/10/10	NOTARIA 01	BUCARAMANGA	2008/10/21	
ESCRIT. PUBLICA					
2584	2008/10/10	NOTARIA 01	BUCARAMANGA	2008/10/21	
ESCRIT. PUBLICA					
2584	2008/10/10	NOTARIA 01	BUCARAMANGA	2008/10/22	
ESCRIT. PUBLICA					
2093	2009/08/31	NOTARIA 08	BUCARAMANGA	2009/09/28	
ESCRIT. PUBLICA					
2093	2009/08/31	NOTARIA 08	BUCARAMANGA	2009/09/28	
ESCRIT. PUBLICA					
3228	2009/12/16	NOTARIA 08	BUCARAMANGA	2009/12/23	

C E R T I F I C A

VIGENCIA ES: DESDE EL 2002/04/30 HASTA EL 2030/04/30

C E R T I F I C A

OBJETO SOCIAL: QUE POR ESCRITURA NO. 469, ANTES CITADA CONSTA: "... COMERCIALIZAR Y DISTRIBUIR LOS SIGUIENTES SERVICIOS PUBLICOS: A- DESARROLLO DEL SOFTWARE. B- CABLEADO ESTRUCTURADO. C- CONSTRUCCION Y MANTENIMIENTO DE REDES. D- ASESORIA EN TELECOMUNICACIONES, TECNOLOGIA, HARDWARE Y SOFTWARE. E- ADECUACION E INSTALACIONES ELECTRICAS DE BIENES MUEBLES E INMUEBLES (AMOBILIAMIENTO). F- INSTALACION DE AIRE CONDICIONADO (REFRIGERACION). G- PRESTAR SERVICIOS DE ASESORIA EN SISTEMAS Y PROGRAMACION DE COMPUTADORES. H- LICENCIAMIENTO DEL SOFTWARE. I- PRESTAR SERVICIO DE CAPACITACION. J- OBRAS ELECTRICAS. K- SOLICITAR U OBTENER ANTE EL GOBIERNO NACIONAL, GOBIERNOS EXTRANJEROS Y PARTICULARES, LOS PERMISOS, LICENCIAS, CONCESIONES Y SIMILARES, ASI COMO CELEBRAR TODO TIPO DE ACTOS Y CONTRATOS TALES COMO LOS DE SUMINISTRO SERVICIOS, ARRENDAMIENTOS, ETC, QUE SEAN NECESARIOS PARA ADELANTAR LAS LABORES PROPIAS DE SU OBJETO SOCIAL. L- PRESENTARSE A LICITACIONES PUBLICAS O PRIVADAS, ANTE CUALQUIER AUTORIDAD DEL ESTADO COLOMBIANO O ANTE CUALQUIER OTRO ESTADO, O ANTE PARTICULAR. M- COMERCIALIZACION DE INSUMOS EN GENERAL. O- DISEÑO Y CONSTRUCCION DE OBRAS DE URBANISMO, INGENIERIA, ARQUITECTURA Y ADMINISTRACION DE TALES OBRAS PARA SI O PARA TERCEROS. P- COMPRA VENTA Y ADMINISTRACION DE BIENES URBANOS, RURALES, CONSTRUIR Y ENAJENAR VIVIENDA. Q- AGRUPAR PROFESIONALES DE LA ARQUITECTURA Y LA INGENIERIA EN LAS DISTINTAS ESPECIALIDADES PARA DISEÑAR Y CONSTRUIR OBRAS CIVILES. R- REALIZAR PROYECTOS DE URBANIZACION Y PARCELACION EN PREDIOS URBANOS Y RURALES. S- OFERTAR SERVICIOS DE INTERVENTORIA Y CONSULTORIA POR MEDIO DE SUS PROFESIONALES ADSCRITOS YA SEA EN LA CONSTRUCCION PUBLICA COMO EN LA PRIVADA EN LA RAMA DE LA INGENIERIA Y LA CONSTRUCCION Y LA GAMA DE ACTIVIDADES COMPLEMENTARIAS. T- PROMOVER, EJECUTAR Y VENDER PLANES DE VIVIENDA DE CONSTRUCCIONES COMER

SISCOTEL LTDA

CIALES E INDUSTRIALES, PROPIOS O DE TERCEROS. 2- TODOS LOS DEMAS ACTOS RELACIONADOS DIRECTAMENTE CON LAS ACTIVIDADES INDICADAS EN LOS PUNTOS ANTERIORES Y LOS DIRIGIDOS AL CUMPLIMIENTO DE LAS OBLIGACIONES LEGALES CONVENCIONALES DERIVADOS DE LA EXISTENCIA Y ACTIVIDAD DE LA SOCIEDAD, CONFORME AL ARTICULO 99 DEL CODIGO DE COMERCIO, TALES COMO: TOMAR O DAR DINERO EN PRESTAMO, DAR EN GARANTIA O ADMINISTRAR SUS BIENES, MUEBLES E INMUEBLES, GIRAR, ADMINISTRAR, COBRAR, PROTESTAR, CANCELAR O PAGAR LETRAS DE CAMBIO, CHEQUES O CUALESQUIERA OTRO INSTRUMENTO NEGOCIABLES, O ACEPTARLOS EN PAGO; 3-SUSCRIBIR O COMPRAR INTERESES SOCIALES EN CUALQUIER CLASE DE SOCIEDAD, EMPRESAS O NEGOCIOS DE LA MISMA NATURALEZA DE LOS INDICADOS EN EL PRESENTE ARTICULO; 4- FUSIONARSE EN OTRA U OTRAS SOCIEDADES IGUALMENTE AFINES POR SU OBJETO SOCIAL EN EL CARACTER DE FILIALES; 5- EN GENERAL CUALQUIER ACTO LICITO DE COMERCIO QUE TENGA POR FINALIDAD EL MEJOR INCREMENTO, DESARROLLO Y CUMPLIMIENTO DEL OBJETO SOCIAL. PARAGRAFO: PARA EL CUMPLIMIENTO DE LAS ACTIVIDADES QUE CONSTITUYE SU OBJETO PRINCIPAL, LA SOCIEDAD PODRA CELEBRAR Y EJECUTAR, EN SU PROPIO NOMBRE O POR CUENTA DE TERCEROS Y EN PARTICIPACION CON ELLOS, TODOS LOS ACTOS, OPERACIONES DE CONTRATOS CIVILES, COMERCIALES, ADMINISTRATIVOS, CONSORCIOS Y/O UNIONES TEMPORALES, INDUSTRIALES Y FINANCIERAS SOBRE TODA CLASE DE BIENES Y SERVICIOS QUE SEAN NECESARIOS O CONVENIENTES PARA EL LOGRO DE LOS FINES QUE ELLA PERSIGUE O QUE PUEDEN FAVORECER O DESARROLLAR SUS ACTIVIDADES O AQUELLAS SOCIEDADES EN LAS CUALES TENGA INTERESES, CREAR TODA CLASE DE ESTABLECIMIENTOS DE COMERCIO, DESTINADOS A TODAS Y CADA UNA DE LAS ACTIVIDADES PRINCIPALES, ACCESORIAS O CONEXAS DEL PRESENTE OBJETO SOCIAL, COMPRAR Y VENDER MAQUINARIA, EQUIPOS, VEHICULOS Y TODA CLASE DE BIENES MUEBLES, TOMARLOS O DARLOS EN ARRENDAMIENTO, LEASING, GRAVARLOS, PIGNORARLOS, HIPOTECARLOS, CREAR ESTABLECIMIENTOS DE COMERCIO DESTINADOS TODAS Y CADA UNA DE LAS ACTIVIDADES Y/O PROYECTOS, CELEBRAR CONTRATOS DEL MUTUO CON O SIN GARANTIA, ABRIR Y MANEJAR CUENTAS BANCARIAS, CELEBRAR TODA CLASE DE OPERACIONES DE CREDITO CON ENTIDADES BANCARIAS O PARTICULARES, NACIONALES O INTERNACIONALES Y EN TODA CLASE DE MONEDA, Y EN GENERAL CELEBRAR Y EJECUTAR TODO ACTO O CONTRATO LICITO DE COMERCIO. EN DESARROLLO DE SU OBJETO LA SOCIEDAD PODRA ADQUIRIR, ARRENDAR, GRAVAR Y ENAJENAR INMUEBLES; DAR O RECIBIR DINERO EN MUTUO; CELEBRAR TODA CLASE DE ACTOS O CONTRATOS NECESARIOS O CONVENIENTES PARA EL DESARROLLO DEL OBJETO PRINCIPAL; RECIBIR O DAR EN HIPOTECA O PRENDA LOS BIENES MUEBLES O INMUEBLES DE LA SOCIEDAD EN GARANTIA DE LAS OPERACIONES QUE CELEBRE; NEGOCIAR TODA CLASE DE TITULOS VALORES, OTORGARLOS, ENDOSARLOS, PAGARLOS, DESCARGARLOS, ETC, Y EN GENERAL, REALIZAR TODA CLASE DE OPERACIONES COMERCIALES FINANCIERAS QUE SE RELACIONEN DIRECTAMENTE CON EL OBJETO SOCIAL."

C E R T I F I C A

CAPITAL SOCIAL ES : \$160.000.000 DIVIDO EN : 160.000
 CUOTAS DE UN VALOR NOMINAL DE \$1.000,00 CADA UNA, DISTRIBUIDAS ASI :

SOCIOS NOMBRE	DOCUMENTO IDENTIDAD	NUMERO CUOTAS	VALOR APORTES
BAUTISTA PORRAS OLGA LUCIA	63354801	1.600	1.600.000,00
RUEDA SARMIENTO MINA	63294540	158.400	158.400.000,00

C E R T I F I C A

RESPONSABILIDAD DE LOS SOCIOS: SE LIMITA AL MONTO DE SUS APORTES.

C E R T I F I C A

REPRESENTACION LEGAL: EL REPRESENTANTE LEGAL ES EL GERENTE, SERA REEMPLAZADO POR EL SUPLENTE EN SUS FALTAS TEMPORALES, ACCIDENTALES O ABSOLUTAS, CON LAS MISMAS FACULTADES Y ATRIBUCIONES.

C E R T I F I C A

QUE POR ESCRIT. PUBLICA No 469 DE 2005/02/23 DE NOTARIA 01 INSCRITA EN ESTA

SISCOTEL LTDA

CAMARA DE COMERCIO EL 2005/03/03 BAJO EL No 61782 DEL LIBRO 9, CONSTA:

CARGO	NOMBRE
GERENTE	MINA RUEDA SARMIENTO.
	DOC. IDENT. C.C. 63294540
SUPLLENTE	NELSON GOMEZ PEREZ.
	DOC. IDENT. C.C. 91425004

C E R T I F I C A

QUE POR ESCRITURA PUBLICA NO. 3.228 DEL 16/12/2009, OTORGADA EN LA NOTARIA 8 DE BUCARAMANGA, INSCRITA EN ESTA CAMARA EL 23/12/2009, BAJO EL NO. 83700 DEL LIBRO 9, CONSTA: RENUNCIA ANTE LA JUNTA DE SOCIOS DE NELSON GOMEZ PEREZ EN SU CALIDAD DE SUPLLENTE DEL GERENTE, LA CUAL FUE ACEPTADA POR UNANIMIDAD.

C E R T I F I C A

FACULTADES DEL REPRESENTANTE LEGAL: " 1- EJECUTAR LOS ACUERDOS Y DECISIONES DE LA JUNTA DE SOCIOS; 2- SOMETER AL CUMPLIMIENTO DE LOS ESTATUTOS; 3- PRESENTAR INFORME DE LA GESTION A LA JUNTA DE SOCIOS; 4- PRESENTAR EL BALANCE GENERAL DE FIN DE EJERCICIO CON UN PROYECTO DE DISTRIBUCION DE UTILIDADES; 5- VELAR POR QUE TODOS LOS EMPLEADOS DE LA SOCIEDAD CUMPLAN SUS DEBERES; 6- FIJAR LA REMUNERACION DE LOS EMPLEADOS DE LA SOCIEDAD; 7- DIRIGIR LA CONTABILIDAD, CUIDANDO DE QUE SE CUMPLAN TODAS LAS NORMAS LEGALES; 8- EL GERENTE ESTA FACULTADO PARA QUE USE LA FIRMA O RAZON SOCIAL Y REPRESENTA LA SOCIEDAD ANTE CUALQUIER ENTIDAD BANCARIA, COMERCIAL O PUBLICA EN CUALQUIER ACTO O GESTION EN QUE LA SOCIEDAD TENGA QUE PARTICIPAR DIRECTA O INDIRECTAMENTE; 9- AUTORIZAR A TERCEROS O CONTRATARLOS PARA QUE ADELANTE GESTIONES PARA LA SOCIEDAD ANTE ORGANISMOS PUBLICOS, JUDICIALES O ADMINISTRATIVOS O ANTE FUNCIONARIOS DEL ORDEN ADMINISTRATIVO; 10- LAS DEMAS QUE LE ADSCRIBA LA LEY, LOS ESTATUTOS Y LA JUNTA DE SOCIOS; 11- Y PARA CELEBRAR CONTRATOS EN NOMBRE DE LA SOCIEDAD SIN LIMITE DE CUANTIA."

C E R T I F I C A

OTROS NOMBRAMIENTOS: QUE POR ACTA No 01-2017 DE 2017/06/25 DE JUNTA EXTRAORDINARIA DE SOCIOS INSCRITA EN ESTA CAMARA DE COMERCIO EL 2017/07/11 BAJO EL No 150003 DEL LIBRO 9, CONSTA:

REVISOR FISCAL PRINCIPAL SILVA NIÑO SANDRA MILENA
C.C. 63528742

C E R T I F I C A

CIUU-CODIFICACION ACTIVIDAD ECONOMICA

ACTIVIDAD PRINCIPAL : 4112 CONSTRUCCIÓN DE EDIFICIOS NO RESIDENCIALES

ACTIVIDAD SECUNDARIA : 4321 INSTALACIONES ELÉCTRICAS

OTRA ACTIVIDAD 1 : 4330 TERMINACIÓN Y ACABADO DE EDIFICIOS Y OBRAS DE INGENIERÍA CIVIL

OTRA ACTIVIDAD 2 : 4651 COMERCIO AL POR MAYOR DE COMPUTADORES, EQUIPO PERIFÉRICO Y PROGRAMAS DE INFORMÁTICA

C E R T I F I C A

MATRICULA ESTABLECIMIENTO: 93914 DEL 2002/05/10
NOMBRE: SISCOTEL
FECHA DE RENOVACION: MARZO 30 DE 2022
DIRECCION COMERCIAL: CALLE 35 # 29 - 54 OFICINA 205 BARRIO MEJORAS PUBLICAS
MUNICIPIO: BUCARAMANGA - SANTANDER

SISCOTEL LTDA

TELEFONO: 6344040

E-MAIL: gerencia@siscotel.com.co

ACTIVIDAD PRINCIPAL : 4112 CONSTRUCCIÓN DE EDIFICIOS NO RESIDENCIALES

ACTIVIDAD SECUNDARIA : 4321 INSTALACIONES ELÉCTRICAS

OTRA ACTIVIDAD 1 : 4330 TERMINACIÓN Y ACABADO DE EDIFICIOS Y OBRAS DE INGENIERÍA CIVIL

OTRA ACTIVIDAD 2 : 4651 COMERCIO AL POR MAYOR DE COMPUTADORES, EQUIPO PERIFÉRICO Y PROGRAMAS DE INFORMÁTICA

NO APARECE INSCRIPCION POSTERIOR DE DOCUMENTOS QUE MODIFIQUE LO ANTES ENUNCIADO

TAMAÑO DE EMPRESA

DE CONFORMIDAD CON LO PREVISTO EN EL ARTÍCULO 2.2.1.13.2.1 del DECRETO 1074 DE 2015 Y LA RESOLUCIÓN 2225 DE 2019 del DANE EL TAMAÑO DE LA EMPRESA ES :
MICRO EMPRESA - RSS

LO ANTERIOR DE ACUERDO A LA INFORMACIÓN REPORTADA POR EL MATRICULADO O INSCRITO EN EL FORMULARIO RUES:

INGRESOS POR ACTIVIDAD ORDINARIA \$593.383.133

ACTIVIDAD ECONÓMICA POR LA CUAL PERCIBIÓ MAYORES INGRESOS EN EL PERIODO CÓDIGO - CIIU: 4112

EXPEDIDO EN BUCARAMANGA, A 2022/10/05 15:54:02 - REFERENCIA OPERACION 10632151

LOS ACTOS DE REGISTRO AQUÍ CERTIFICADOS QUEDAN EN FIRME DIEZ DÍAS HÁBILES DESPUÉS DE LA FECHA DE INSCRIPCIÓN, SIEMPRE QUE, DENTRO DE DICHO TERMINO, NO SEAN OBJETO DE LOS RECURSOS DE REPOSICIÓN ANTE ESTA ENTIDAD, Y / O DE APELACIÓN ANTE LA SUPERINTENDENCIA DE SOCIEDADES.

PARA EFECTOS DEL CÓMPUTO DE LOS TÉRMINOS LOS SÁBADOS NO SON DÍAS HÁBILES EN LA CÁMARA DE COMERCIO DE BUCARAMANGA.

EL PRESENTE CERTIFICADO NO CONSTITUYE CONCEPTOS FAVORABLES DE USO DE SUELO, NORMAS SANITARIAS Y DE SEGURIDAD.

SISCOTEL LTDA

IMPORTANTE: LA FIRMA DIGITAL DEL SECRETARIO DE LA CAMARA DE COMERCIO DE BUCARAMANGA CONTENIDA EN ESTE CERTIFICADO ELECTRONICO, SE ENCUENTRA EMITIDA POR UNA ENTIDAD DE CERTIFICACIÓN ABIERTA AUTORIZADA Y VIGILADA POR LA SUPERINTENDENCIA DE INDUSTRIA Y COMERCIO, DE CONFORMIDAD CON LAS EXIGENCIAS ESTABLECIDAS EN LA LEY 527 DE 1999.

EN EL CERTIFICADO SE INCORPORAN TANTO LA FIRMA MECÁNICA QUE ES UNA REPRESENTACIÓN GRÁFICA DE LA FIRMA DEL SECRETARIO DE LA CÁMARA DE COMERCIO DE BUCARAMANGA, COMO LA FIRMA DIGITAL Y LA RESPECTIVA ESTAMPA CRONOLÓGICA, LAS CUALES PODRÁ VERIFICAR A TRAVÉS DE SU APLICATIVO VISOR DE DOCUMENTOS PDF.

NO, OBSTANTE SI USTED EXPIDIÓ EL CERTIFICADO A TRAVÉS DE LA PLATAFORMA VIRTUAL PUEDE IMPRIMIRLO DESDE SU COMPUTADOR CON LA CERTEZA DE QUE FUE EXPEDIDO POR LA CÁMARA DE COMERCIO DE BUCARAMANGA. LA PERSONA O ENTIDAD A LA QUE USTED LE VA A ENTREGAR EL CERTIFICADO PUEDE VERIFICAR, POR UNA SOLA VEZ, SU CONTENIDO INGRESANDO A WWW.CAMARADIRECTA.COM OPCION CERTIFICADOS ELECTRONICOS Y DIGITANDO EL CÓDIGO DE VERIFICACIÓN QUE SE ENCUENTRA EN EL ENCABEZADO DEL PRESENTE DOCUMENTO. EL CERTIFICADO A VALIDAR CORRESPONDE A LA IMAGEN Y CONTENIDO DEL CERTIFICADO CREADO EN EL MOMENTO EN QUE SE GENERÓ EN LAS VENTANILLAS O A TRAVÉS DE LA PLATAFORMA VIRTUAL DE LA CÁMARA.



Pedro Pablo Contreras Pacheco



SISCOTEL LTDA
Sistemas - Computadores - Telecomunicaciones

CONVOCATORIA No. PAF-ICBFGS-O-089-2022 TÉRMINOS DE REFERENCIA PARA CONTRATAR
"LA EJECUCIÓN DE ESTUDIOS, DISEÑOS Y CONSTRUCCIÓN DE UN CENTRO SACÚDETE (TIPO II)
UBICADO EN SAN JACINTO, DEPARTAMENTO DE BOLÍVAR".

CERTIFICADO DE RESPONSABILIDAD FISCAL DE LA CONTRALORÍA GENERAL DE LA REPÚBLICA

LA CONTRALORIA DELEGADA PARA INVESTIGACIONES, JUICIOS
FISCALES Y JURISDICCION COACTIVA

CERTIFICA:

Que una vez consultado el Sistema de Información del Boletín de Responsables Fiscales 'SIBOR', hoy martes 27 de septiembre de 2022, a las 22:13:39, el número de identificación, relacionado a continuación, NO SE ENCUENTRA REPORTADO COMO RESPONSABLE FISCAL.

Tipo Documento	Cédula de Ciudadanía
No. Identificación	63294540
Código de Verificación	63294540220927221338

Esta Certificación es válida en todo el Territorio Nacional, siempre y cuando el tipo y número consignados en el respectivo documento de identificación, coincidan con los aquí registrados.

De conformidad con el Decreto 2150 de 1995 y la Resolución 220 del 5 de octubre de 2004, la firma mecánica aquí plasmada tiene plena validez para todos los efectos legales.



YEZID LOZANO PUENTES
Contralor Delegado



LA CONTRALORIA DELEGADA PARA INVESTIGACIONES, JUICIOS
FISCALES Y JURISDICCION COACTIVA

CERTIFICA:

Que una vez consultado el Sistema de Información del Boletín de Responsables Fiscales 'SIBOR', hoy martes 27 de septiembre de 2022, a las 22:15:58, el número de identificación de la Persona Jurídica, relacionado a continuación, NO SE ENCUENTRA REPORTADO COMO RESPONSABLE FISCAL.

Tipo Documento	Nit
No. Identificación	8040132341
Código de Verificación	8040132341220927221558

Esta Certificación es válida en todo el Territorio Nacional, siempre y cuando el tipo y número consignados en el respectivo documento de identificación, coincidan con los aquí registrados.

De conformidad con el Decreto 2150 de 1995 y la Resolución 220 del 5 de octubre de 2004, la firma mecánica aquí plasmada tiene plena validez para todos los efectos legales.



YEZID LOZANO PUENTES
Contralor Delegado





SISCOTEL LTDA
Sistemas - Computadores - Telecomunicaciones

**CONVOCATORIA No. PAF-ICBFGS-O-089-2022 TÉRMINOS DE REFERENCIA PARA CONTRATAR
"LA EJECUCIÓN DE ESTUDIOS, DISEÑOS Y CONSTRUCCIÓN DE UN CENTRO SACÚDETE (TIPO II)
UBICADO EN SAN JACINTO, DEPARTAMENTO DE BOLÍVAR".**

CERTIFICADO DE ANTECEDENTES DE LA PROCURADURÍA GENERAL DE LA NACIÓN.

CERTIFICADO DE ANTECEDENTES
CERTIFICADO ORDINARIO
No. 206059697



WEB
22:21:04
Hoja 1 de 01

Bogotá DC, 27 de septiembre del 2022

La PROCURADURIA GENERAL DE LA NACIÓN certifica que una vez consultado el Sistema de Información de Registro de Sanciones e Inhabilidades (SIRI), el(la) señor(a) MINA RUEDA SARMIENTO identificado(a) con Cédula de ciudadanía número 63294540:

NO REGISTRA SANCIONES NI INHABILIDADES VIGENTES

ADVERTENCIA: La certificación de antecedentes deberá contener las anotaciones de las sanciones o inhabilidades que se encuentren vigentes. Cuando se trate de nombramiento o posesión en cargos que exijan para su desempeño ausencia de antecedentes, se certificarán todas las anotaciones que figuren en el registro. (Artículo 238 Ley 1952 de 2019)

NOTA: El certificado de antecedentes disciplinarios es un documento que contiene las anotaciones e inhabilidades generadas por sanciones penales, disciplinarias, inhabilidades que se deriven de las relaciones contractuales con el estado, de los fallos con responsabilidad fiscal, de las decisiones de pérdida de investidura y de las condenas proferidas contra servidores, ex servidores públicos y particulares que desempeñen funciones públicas en ejercicio de la acción de repetición o llamamiento en garantía. **Este documento tiene efectos para acceder al sector público, en los términos que establezca la ley o demás disposiciones vigentes.** Se integran al registro de antecedentes solamente los reportes que hagan las autoridades nacionales colombianas. En caso de nombramiento o suscripción de contratos con el estado, es responsabilidad de la Entidad, validar la información que presente el aspirante en la página web: <http://www.procuraduria.gov.co/portal/antecedentes.html>

OLGA LUCIA TIBOCHA CORTES
Jefe División de Relacionamento Con El Ciudadano (E)

ATENCIÓN :

ESTE CERTIFICADO CONSTA DE 01 HOJA(S), SOLO ES VALIDO EN SU TOTALIDAD. VERIFIQUE QUE EL NUMERO DEL CERTIFICADO SEA EL MISMO EN TODAS LAS HOJAS.

CERTIFICADO DE ANTECEDENTES
CERTIFICADO ORDINARIO
No. 206059782



WEB
22:23:14
Hoja 1 de 01

Bogotá DC, 27 de septiembre del 2022

La PROCURADURIA GENERAL DE LA NACIÓN certifica que una vez consultado el Sistema de Información de Registro de Sanciones e Inhabilidades (SIRI), el(la) señor(a) SISCOTEL LTDA identificado(a) con NIT número 8040132341:

NO REGISTRA SANCIONES NI INHABILIDADES VIGENTES

ADVERTENCIA: La certificación de antecedentes deberá contener las anotaciones de las sanciones o inhabilidades que se encuentren vigentes. Cuando se trate de nombramiento o posesión en cargos que exijan para su desempeño ausencia de antecedentes, se certificarán todas las anotaciones que figuren en el registro. (Artículo 238 Ley 1952 de 2019)

NOTA: El certificado de antecedentes disciplinarios es un documento que contiene las anotaciones e inhabilidades generadas por sanciones penales, disciplinarias, inhabilidades que se deriven de las relaciones contractuales con el estado, de los fallos con responsabilidad fiscal, de las decisiones de pérdida de investidura y de las condenas proferidas contra servidores, ex servidores públicos y particulares que desempeñen funciones públicas en ejercicio de la acción de repetición o llamamiento en garantía. **Este documento tiene efectos para acceder al sector público, en los términos que establezca la ley o demás disposiciones vigentes.** Se integran al registro de antecedentes solamente los reportes que hagan las autoridades nacionales colombianas. En caso de nombramiento o suscripción de contratos con el estado, es responsabilidad de la Entidad, validar la información que presente el aspirante en la página web: <http://www.procuraduria.gov.co/portal/antecedentes.html>



OLGA LUCIA TIBOCHA CORTES
Jefe División de Relacionamento Con El Ciudadano (E)

ATENCIÓN :

ESTE CERTIFICADO CONSTA DE 01 HOJA(S), SOLO ES VALIDO EN SU TOTALIDAD. VERIFIQUE QUE EL NUMERO DEL CERTIFICADO SEA EL MISMO EN TODAS LAS HOJAS.



SISCOTEL LTDA
Sistemas - Computadores - Telecomunicaciones

CONVOCATORIA No. PAF-ICBFGS-O-089-2022 TÉRMINOS DE REFERENCIA PARA CONTRATAR
"LA EJECUCIÓN DE ESTUDIOS, DISEÑOS Y CONSTRUCCIÓN DE UN CENTRO SACÚDETE (TIPO II)
UBICADO EN SAN JACINTO, DEPARTAMENTO DE BOLÍVAR".

CONSTANCIA ANTECEDENTES JUDICIALES y REPORTE EN EL SISTEMA REGISTRO NACIONAL DE MEDIDAS CORRECTIVAS – RNMC



Portal de Servicios al Ciudadano PSC

Sistema Registro Nacional de Medidas Correctivas RNMC

 Consulta Ciudadano

La Policía Nacional de Colombia informa:

Que a la fecha, 27/09/2022 10:28:05 p. m. el ciudadano con Cédula de Ciudadanía N°. **63294540** y Nombre: **MINA RUEDA SARMIENTO.**

NO TIENE MEDIDAS CORRECTIVAS PENDIENTES POR CUMPLIR.

De conformidad con la Ley 1801 de 2016 "Por la cual se expide el Código Nacional de Seguridad y Convivencia Ciudadana". Registro interno de validación No. **42870815** . La persona interesada podrá verificar la autenticidad del presente documento a través de la página web institucional digitando <https://www.policia.gov.co>, menú ciudadanos/ consulta medidas correctivas, con el documento de identidad y la fecha de expedición del mismo. Esta consulta es válida siempre y cuando el número de cédula corresponda con el documento de identidad suministrado.

[🔍 Nueva Busqueda](#)[🖨 Imprimir](#)

Información ... 5159000

Policía Nacional de Colombia
Dirección General - Cra. 59 No. 26 - 21
Centro Administrativo Nacional (CAN) Bogotá D.C.
Línea de atención: 018000-910112

www.policia.gov.co



POLICÍA NACIONAL
DE COLOMBIA



Consulta en línea de Antecedentes Penales y Requerimientos Judiciales

La Policía Nacional de Colombia informa:

Que siendo las 10:30:47 PM horas del 27/09/2022, el ciudadano identificado con:

Cédula de Ciudadanía N° **63294540**

Apellidos y Nombres: **RUEDA SARMIENTO MINA**

NO TIENE ASUNTOS PENDIENTES CON LAS AUTORIDADES JUDICIALES

de conformidad con lo establecido en el artículo 248 de la Constitución Política de Colombia.

En cumplimiento de la Sentencia SU-458 del 21 de junio de 2012, proferida por la Honorable Corte Constitucional, la leyenda “NO TIENE ASUNTOS PENDIENTES CON LAS AUTORIDADES JUDICIALES” aplica para todas aquellas personas que no registran antecedentes y para quienes la autoridad judicial competente haya decretado la extinción de la condena o la prescripción de la pena.

Esta consulta es válida siempre y cuando el número de identificación y nombres, correspondan con el documento de identidad registrado y solo aplica para el territorio colombiano de acuerdo a lo establecido en el ordenamiento constitucional.

Si tiene alguna duda con el resultado, consulte las **preguntas frecuentes** o acérquese a las **instalaciones de la Policía Nacional** más cercanas.



Dirección: Avenida El Dorado # 75
– 25 barrio Modelia, Bogotá D.C.
Atención administrativa: Lunes a
Viernes 8:00 am a 12:00 pm y 2:00
pm a 5:00 pm
Línea de atención al ciudadano:
5159700 ext. 30552 (Bogotá)
Resto del país: 018000 910 112
E-mail: [dijin.araic-
atc@policia.gov.co](mailto:dijin.araic-atc@policia.gov.co)



SISCOTEL LTDA
Sistemas - Computadores - Telecomunicaciones

**CONVOCATORIA No. PAF-ICBFGS-O-089-2022 TÉRMINOS DE REFERENCIA PARA CONTRATAR
“LA EJECUCIÓN DE ESTUDIOS, DISEÑOS Y CONSTRUCCIÓN DE UN CENTRO SACÚDETE (TIPO II)
UBICADO EN SAN JACINTO, DEPARTAMENTO DE BOLÍVAR”.**

GARANTÍA DE SERIEDAD DE LA PROPUESTA



NIT. 860.009.578-6

POLIZA DE SEGURO DE CUMPLIMIENTO PARTICULAR

PARTICULAR

CIUDAD DE EXPEDICIÓN BUCARAMANGA			SUCURSAL BUCARAMANGA			COD.SUC 96	NO.PÓLIZA 96-45-101078813	ANEXO 0
FECHA EXPEDICIÓN DÍA MES AÑO 06 10 2022	VIGENCIA DESDE DÍA MES AÑO 10 10 2022		A LAS HORAS 00:00	VIGENCIA HASTA DÍA MES AÑO 25 02 2023		A LAS HORAS 23:59	TIPO MOVIMIENTO EMISION ORIGINAL	

DATOS DEL TOMADOR / GARANTIZADO

NOMBRE O RAZON SOCIAL SISCOTEL LTDA	IDENTIFICACIÓN NIT: 804.013.234-1
DIRECCIÓN: CL 35 NRO. 29 - 54 OF 205	CIUDAD: BUCARAMANGA, SANTANDER TELÉFONO: 6344040

DATOS DEL ASEGURADO / BENEFICIARIO

ASEGURADO / BENEFICIARIO: PATRIMONIO AUTONOMO FINDETER ICBF ABU DABHI	IDENTIFICACIÓN NIT: 830.053.691-8
DIRECCIÓN: CL 104 NRO. 18 A - 52	CIUDAD: BOGOTA, D.C., DISTRITO CAPITAL TELÉFONO 6230311

ADICIONAL:

OBJETO DEL SEGURO

CON SUJECCIÓN A LAS CONDICIONES GENERALES DE LA PÓLIZA QUE SE ANEXAN E-CU-002A REDIS FEBRERO 2013, QUE FORMAN PARTE INTEGRANTE DE LA MISMA Y QUE EL ASEGURADO Y EL TOMADOR DECLARAN HABER RECIBIDO Y HASTA EL LÍMITE DE VALOR ASEGURADO SEÑALADO EN CADA AMPARO, SEGUROS DEL ESTADO S.A., GARANTIZA:

SE GARANTIZA EL PAGO DE LOS PERJUICIOS DERIVADOS DEL INCUMPLIMIENTO DEL OFRECIMIENTO EN DESARROLLO AL PROCESO N. PAF-ICBFGS-O-089-2022 REFERENTE A CONTRATAR LA LA EJECUCION DE ESTUDIOS, DISEÑOS Y CONSTRUCCION DE UN CENTRO SACUDETE (TIPOII) UBICADO EN SAN JACINTO, DEPARTAMENTO DE BOLIVAR.

LA GARANTIA AMPARA:
LA NO SUSCRIPCION DEL CONTRATO SIN JUSTA CAUSA POR PARTE DEL PROPONENTE SELECCIONADO.

LA NO AMPLIACION DE LA VIGENCIA DE LA GARANTIA DE SERIEDAD DE LA OFERTA CUANDO EL TERMINO PREVISTO EN LOS TERMINOS DE REFERENCIA O LAS REGLAS DE PARTICIPACION SE PRORROGUE, O CUANDO EL TERMINO PREVISTO PARA LA SUSCRIPCION DEL CONTRATO SE PRORROGUE, SIEMPRE Y CUANDO ESAS PRORROGAS NO EXCEDAN UN TERMINO DE TRES (3) MESES.

EL RETIRO DE LA OFERTA DESPUES DE VENCIDO EL TERMINO FIJADO PARA LA PRESENTACION DE LAS PROPUESTAS.

AMPAROS

RIESGO: CONSTRUCCION DE OBRAS CIVILES

AMPAROS	VIGENCIA DESDE	VIGENCIA HASTA	SUMA ASEG/ACTUAL
SERIEDAD DE LA OFERTA	10/10/2022	25/02/2023	\$106,393,713.00

FECHA ADJUDICACIÓN : 28/10/2022

ACLARACIONES

VALOR PRIMA NETA	GASTOS EXPEDICIÓN	IVA	TOTAL A PAGAR	VALOR ASEGURADO TOTAL	PLAN DE PAGO
\$ ****106,393.00	\$ *****8,000.00	\$ *****21,734.00	\$ *****136,128.00	\$ *****106,393,713.00	CONTADO

INTERMEDIARIO			DISTRIBUCION COASEGURO		
NOMBRE	CLAVE	% DE PART.	NOMBRE COMPAÑIA	% PART.	VALOR ASEGURADO
C U ASESORES LTDA	143590	100.00			

QUEDA EXPRESAMENTE CONVENIDO QUE LAS OBLIGACIONES DE SEGUROS DEL ESTADO S.A. SE REFIERE UNICAMENTE AL OBJETO Y OBSERVACIONES DE LA(S) GARANTIA(S) QUE SE ESPECIFICAN EN ESTE CUADRO.

NOTA: SEGUROS DE ESTADO S.A SE RESERVA EL DERECHO DE REVISAR Y HACER ACOMPAÑAMIENTO AL RIESGO ASUMIDO DURANTE LA VIGENCIA DE LA PRESENTE PÓLIZA, POR LO TANTO EL ASEGURADOR COMO EL TOMADOR, PRESTARAN SU COLABORACIÓN PARA EFECTOS DE NOTIFICACIONES LA DIRECCIÓN DE SEGUROS DEL ESTADO S.A. ES CALLE 44 NO 36-08 - TELEFONO: 6578486 - BUCARAMANGA

SEVIDA DEL ESTADO - SEGUROS DEL ESTADO - SEGURO
3 - SEVIDA DEL ESTADO - SEGUROS DEL ESTADO - SEGURO
SEVIDA DEL ESTADO - SEGUROS DEL ESTADO - SEGURO
SEVIDA DEL ESTADO - SEGUROS DEL ESTADO - SEGURO



[Signature]
FIRMA TOMADOR

96-45-101078813
FIRMA AUTORIZADA: Gabriela A. Zarante B. - Secretaria General

VIGILADO SUPERINTENDENCIA FINANCIERA DE COLOMBIA

POLIZA DE SEGURO DE CUMPLIMIENTO PARTICULAR
PARTICULAR

CIUDAD DE EXPEDICIÓN BUCARAMANGA			SUCURSAL BUCARAMANGA			COD.SUC 96		NO.PÓLIZA 96-45-101078813		ANEXO 0			
FECHA EXPEDICIÓN DÍA MES AÑO 06 10 2022			VIGENCIA DESDE DÍA MES AÑO 10 10 2022			A LAS HORAS 00:00		VIGENCIA HASTA DÍA MES AÑO 25 02 2023		A LAS HORAS 23:59		TIPO MOVIMIENTO EMISION ORIGINAL	

DATOS DEL TOMADOR / GARANTIZADO

NOMBRE O RAZON SOCIAL SISCOTEL LTDA							IDENTIFICACIÓN NIT: 804.013.234-1				
DIRECCIÓN: CL 35 NRO. 29 - 54 OF 205					CIUDAD: BUCARAMANGA, SANTANDER			TELÉFONO: 6344040			

DATOS DEL ASEGURADO / BENEFICIARIO

ASEGURADO / BENEFICIARIO: PATRIMONIO AUTONOMO FINDETER ICBF ABU DABHI							IDENTIFICACIÓN NIT: 830.053.691-8				
DIRECCIÓN: CL 104 NRO. 18 A - 52					CIUDAD: BOGOTA, D.C., DISTRITO CAPITAL			TELÉFONO: 6230311			

ADICIONAL:

OBJETO DE LA POLIZA
LA NO PRESENTACION POR PARTE DEL PROPONENTE SELECCIONADO DE LA GARANTIA DE CUMPLIMIENTO EXIGIDA POR LA ENTIDAD PARA AMPARAR EL INCUMPLIMIENTO DE LAS OBLIGACIONES DEL CONTRATO.

QUEDA EXPRESAMENTE CONVENIDO QUE LAS OBLIGACIONES DE SEGUROS DEL ESTADO S.A. SE REFIERE UNICAMENTE AL OBJETO Y OBSERVACIONES DE LA(S) GARANTIA(S) QUE SE ESPECIFICAN EN ESTE CUADRO.

NOTA: SEGUROS DE ESTADO S.A SE RESERVA EL DERECHO DE REVISAR Y HACER ACOMPAÑAMIENTO AL RIESGO ASUMIDO DURANTE LA VIGENCIA DE LA PRESENTE PÓLIZA, POR LO TANTO EL ASEGURADOR COMO EL TOMADOR, PRESTARÁN SU COLABORACIÓN

PARA EFECTOS DE NOTIFICACIONES LA DIRECCIÓN DE SEGUROS DEL ESTADO S.A. ES CALLE 44 NO 36-08 - TELEFONO: 6578486 - BUCARAMANGA

96-45-101078813

FIRMA AUTORIZADA: Gabriela A. Zarante B. - Secretaria General



FIRMA TOMADOR



CLAUSULADO GENERAL DE LA PÓLIZA DE SEGURO DE CUMPLIMIENTO EN FAVOR DE PARTICULARES

I AMPAROS

SEGUROS DEL ESTADO S.A., EN ADELANTE DENOMINADA **SEGURESTADO**, OTORGA AL ASEGURADO LOS AMPAROS MENCIONADOS EN LA CARÁTULA DE LA PRESENTE PÓLIZA, CON SUJECIÓN, EN SU ALCANCE Y CONTENIDO Y SIN EXCEDER EL VALOR ASEGURADO, A LAS DEFINICIONES QUE A CONTINUACIÓN SE ESTIPULAN.

1.1. AMPARO DE SERIEDAD DE LA OFERTA

ESTE AMPARO CUBRE AL ASEGURADO POR LOS PERJUICIOS DIRECTOS CAUSADOS POR EL TOMADOR/GARANTIZADO, COMO CONSECUENCIA DEL INCUMPLIMIENTO DE LA OBLIGACIÓN DE SUSCRIBIR EL CONTRATO OBJETO DE LA LICITACIÓN, CONCURSO, CONVOCATORIA O INVITACIÓN, EN LOS TÉRMINOS DE LA PROPUESTA Y CONDICIONES QUE DIERON FUNDAMENTO A LA ADJUDICACIÓN. ESTE AMPARO NO SE EXTIENDE A CUBRIR NINGÚN TIPO DE SANCIÓN.

1.2. AMPARO DE ANTICIPO

ESTE AMPARO CUBRE AL ASEGURADO, POR LOS PERJUICIOS ECONÓMICOS SUFRIDOS CON OCASIÓN DE LA FALTA DE AMORTIZACIÓN, EL MAL USO O LA APROPIACIÓN INDEBIDA QUE EL TOMADOR/GARANTIZADO HAGA DE LOS DINEROS O BIENES QUE SE LE HAYAN ENTREGADO EN CALIDAD DE ANTICIPO, PARA LA EJECUCIÓN DEL CONTRATO.

EL PRESENTE AMPARO NO CUBRE ANTICIPOS QUE HAYAN SIDO ENTREGADOS EN EFECTIVO O POR MEDIOS DIFERENTES AL CHEQUE O A TRANSFERENCIAS BANCARIAS ELECTRÓNICAS DE DINERO.

ESTE AMPARO NO SE EXTIENDE A CUBRIR EL USO DE LOS DINEROS ENTREGADOS COMO PAGO ANTICIPADO AL TOMADOR/GARANTIZADO.

1.3. AMPARO DE PAGO ANTICIPADO

ESTE AMPARO CUBRE AL ASEGURADO POR LOS PERJUICIOS DERIVADOS POR EL NO REINTEGRO A ÉSTE, POR PARTE DEL TOMADOR/GARANTIZADO, DEL DINERO ENTREGADO A TÍTULO DE PAGO ANTICIPADO, NO EJECUTADO EN EL DESARROLLO DEL OBJETO CONTRACTUAL

EL PRESENTE AMPARO NO CUBRE PAGOS ANTICIPADOS QUE HAYAN SIDO ENTREGADOS EN EFECTIVO O POR MEDIOS DIFERENTES AL CHEQUE O A TRANSFERENCIAS BANCARIAS ELECTRÓNICAS DE DINERO.

1.4. AMPARO DE CUMPLIMIENTO DEL CONTRATO

ESTE AMPARO CUBRE AL ASEGURADO POR LOS PERJUICIOS DIRECTOS DERIVADOS DEL INCUMPLIMIENTO IMPUTABLE AL TOMADOR/GARANTIZADO DE LAS OBLIGACIONES EMANADAS DEL CONTRATO GARANTIZADO.

1.5. AMPARO DE PAGO DE SALARIOS, PRESTACIONES SOCIALES E INDEMNIZACIONES DE NATURALEZA LABORAL.

ESTE AMPARO CUBRE AL ASEGURADO POR EL INCUMPLIMIENTO DE LAS OBLIGACIONES DE CARÁCTER LABORAL A CARGO DEL TOMADOR/GARANTIZADO CON SUS TRABAJADORES, RELACIONADAS CON EL PERSONAL VINCULADO MEDIANTE CONTRATO DE TRABAJO PARA PARTICIPAR EN LA EJECUCIÓN DEL CONTRATO GARANTIZADO Y SOBRE LAS CUALES SEA SOLIDARIAMENTE RESPONSABLE EL ASEGURADO.

ESTE AMPARO NO SE EXTIENDE A CUBRIR AL PERSONAL DE LOS SUBCONTRATISTAS O A AQUELLAS PERSONAS VINCULADAS AL TOMADOR/GARANTIZADO BAJO MODALIDADES DIFERENTES AL CONTRATO DE TRABAJO, NI CUBRE EL PAGO DE OBLIGACIONES ANTE LAS ENTIDADES DE LA SEGURIDAD SOCIAL NI OBLIGACIONES PARAFISCALES.

1.6. AMPARO DE ESTABILIDAD DE LA OBRA

ESTE AMPARO CUBRE AL ASEGURADO A PARTIR DE LA ENTREGA A SATISFACCIÓN DE LA OBRA CONTRATADA, EN CONDICIONES NORMALES DE USO Y MANTENIMIENTO, POR LOS PERJUICIOS DERIVADOS DE LOS DAÑOS DE LA MISMA IMPUTABLES AL TOMADOR/GARANTIZADO.

1.7. AMPARO DE CALIDAD Y CORRECTO FUNCIONAMIENTO DE LOS EQUIPOS O ELEMENTOS SUMINISTRADOS

ESTE AMPARO CUBRE AL ASEGURADO POR LOS PERJUICIOS IMPUTABLES AL TOMADOR/GARANTIZADO DERIVADOS DEL INCUMPLIMIENTO DE LAS ESPECIFICACIONES TÉCNICAS DEL PRODUCTO ENTREGADO O LAS EXIGIDAS EN EL CONTRATO. ESTE AMPARO OPERA EN EXCESO DE LA GARANTÍA OTORGADA POR LOS FABRICANTES EN CASO DE TENERLA.

1.8. AMPARO DE CALIDAD DE LOS SERVICIOS PRESTADOS

ESTE AMPARO CUBRE AL ASEGURADO POR LOS PERJUICIOS IMPUTABLES AL TOMADOR/GARANTIZADO, DERIVADOS DEL INCUMPLIMIENTO DE LAS ESPECIFICACIONES FIJADAS EN EL CONTRATO O EN LAS NORMAS TÉCNICAS BÁSICAS RELACIONADAS CON EL SERVICIO CONTRATADO. ESTE AMPARO SOLAMENTE OPERARÁ CON POSTERIORIDAD A LA FINALIZACIÓN DE LA PRESTACIÓN DEL SERVICIO OBJETO DEL CONTRATO.

1.9. AMPARO DE PROVISIÓN DE REPUESTOS Y ACCESORIOS

ESTE AMPARO DE PROVISIÓN DE REPUESTOS Y ACCESORIOS CUBRE AL ASEGURADO POR LOS PERJUICIOS DERIVADOS DEL INCUMPLIMIENTO IMPUTABLE AL TOMADOR/GARANTIZADO DE LAS OBLIGACIONES DE SUMINISTRO DE REPUESTOS Y ACCESORIOS PREVISTO EN EL CONTRATO.

2. EXCLUSIONES

LOS AMPAROS PREVISTOS EN LA PRESENTE PÓLIZA NO SE EXTIENDEN A CUBRIR LOS PERJUICIOS DERIVADOS DE:

2.1 FUERZA MAYOR O CASO FORTUITO.

2.2 DAÑOS CAUSADOS POR EL TOMADOR/GARANTIZADO A LOS BIENES O AL PERSONAL DE EL ASEGURADO O A PERSONAS DISTINTAS DE ÉSTE, OCURRIDOS DURANTE LA EJECUCIÓN DEL CONTRATO, NI LOS DERIVADOS DE LA RESPONSABILIDAD CIVIL EXTRA-CONTRACTUAL DEL TOMADOR/GARANTIZADO.

2.3 EL INCUMPLIMIENTO DE LA OBLIGACIÓN DEL TOMADOR/GARANTIZADO DE CONTRATAR OTROS SEGUROS.

2.4 EL USO INDEBIDO O INADECUADO O LA FALTA DE MANTENIMIENTO PREVENTIVO A QUE ESTÉ OBLIGADO EL ASEGURADO SOBRE LOS BIENES U OBRAS RELACIONADAS CON EL CONTRATO.

2.5 EL DEMÉRITO O DETERIORO NORMAL QUE SUFRAN LOS OBJETOS O BIENES COMO CONSECUENCIA DEL TRANSCURSO DEL TIEMPO.

2.6 EL INCUMPLIMIENTO DEL TOMADOR/GARANTIZADO EN EL PAGO DE PRESTACIONES LABORALES DERIVADAS DE CONVENCIONES COLECTIVAS, PACTOS COLECTIVOS, CONTRATOS SINDICALES Y CUALQUIER OTRA OBLIGACIÓN DE TIPO EXTRALEGAL PACTADA ENTRE EL TRABAJADOR Y EL EMPLEADOR, A MENOS QUE ÉSTAS SEAN ACEPTADAS EXPRESAMENTE POR SEGURO ESTADO, LO CUAL CONSTARÁ EN LA CARÁTULA DE LA PÓLIZA O DE SUS ANEXOS.

2.7 SANCIONES PECUNIARIAS O ECONÓMICAS IMPUESTAS AL TOMADOR/GARANTIZADO, TALES COMO MULTAS O CLAUSULAS PENALES.

2.8 EL LUCRO CESANTE Y LOS PERJUICIOS EXTRAPATRIMONIALES.

2.9 EL INCUMPLIMIENTO DE LA CLÁUSULA DE INDEMNIDAD DEL CONTRATO GARANTIZADO.

3. VIGENCIA

LA VIGENCIA DE LOS AMPAROS OTORGADOS POR LA PRESENTE PÓLIZA SE HARÁ CONSTAR EN LA CARÁTULA DE LA MISMA O MEDIANTE ANEXOS.

LA VIGENCIA PODRÁ SER PRORROGADA A SOLICITUD DEL TOMADOR/GARANTIZADO.

4. IRREVOCABILIDAD

LA PRESENTE PÓLIZA NO PODRÁ SER REVOCADA POR LAS PARTES INTEGRANTES DEL CONTRATO DE SEGURO.

5. LÍMITE DE RESPONSABILIDAD DE SEGURESTADO

EL LÍMITE DE RESPONSABILIDAD DE SEGURESTADO EN VIRTUD DE LOS AMPAROS OTORGADOS EN LA PRESENTE PÓLIZA, SERÁ EL FIJADO EN LA CARÁTULA DE LA PÓLIZA PARA CADA UNO DE ELLOS. EL VALOR ASEGURADO DE LA PRESENTE PÓLIZA NO SE RESTABLECERÁ AUTOMÁTICAMENTE EN NINGÚN CASO.

6. PAGO DEL SINIESTRO

LA INDEMNIZACIÓN PODRÁ SER PAGADA EN DINERO, O MEDIANTE LA REPOSICIÓN, REPARACIÓN O CUMPLIMIENTO DE LAS OBLIGACIONES GARANTIZADAS, A OPCIÓN DE SEGURESTADO.

7. REDUCCIÓN DE LA INDEMNIZACIÓN

LA INDEMNIZACIÓN A QUE TIENE DERECHO EL ASEGURADO, EN VIRTUD DE LA EFECTIVIDAD DEL PRESENTE SEGURO, SE REDUCIRÁ EN EL MISMO MONTO EN QUE OPERE UNA COMPENSACIÓN DE DEUDAS ENTRE EL TOMADOR/GARANTIZADO Y EL ASEGURADO EN LOS TÉRMINOS DE LEY.

TAMBIÉN SE REDUCIRÁ LA INDEMNIZACIÓN SOLICITADA, SI EL ASEGURADO OBTIENE POR CUALQUIER MEDIO, UN RESARCIMIENTO TOTAL O PARCIAL DE LOS PERJUICIOS RECLAMADOS.

8. SUBROGACIÓN

EN VIRTUD DEL PAGO DE LA INDEMNIZACIÓN, SEGURESTADO SE SUBROGARÁ HASTA CONCURRENCIA DE SU IMPORTE, EN TODOS LOS DERECHOS QUE EL ASEGURADO TENGA CONTRA EL TOMADOR/GARANTIZADO COMO RESPONSABLE DEL SINIESTRO.

EN TAL SENTIDO, EL ASEGURADO SE OBLIGA A REALIZAR TODO LO QUE ESTÉ A SU ALCANCE PARA PERMITIRLE A SEGURESTADO EL EJERCICIO DE LOS DERECHOS DERIVADOS DE LA SUBROGACIÓN. LO ANTERIOR INCLUYE LA INTERVENCIÓN OPORTUNA EN PROCESOS JUDICIALES O CONCURSALES QUE SE PUEDAN ADELANTAR RESPECTO DEL TOMADOR/GARANTIZADO.

EL INCUMPLIMIENTO DE ESTA OBLIGACIÓN, DARÁ LUGAR A LA REDUCCIÓN DE LA INDEMNIZACIÓN, POR EL VALOR DE LOS PERJUICIOS CON ELLO SE LE CAUSEN A SEGURESTADO.

9. COASEGURO

EN CASO DE EXISTIR COASEGURO, LAS OBLIGACIONES DE LAS COMPAÑÍAS ASEGURADORAS QUE PARTICIPAN EN ÉL, NO SON SOLIDARIAS Y LA INDEMNIZACIÓN A QUE HAYA LUGAR SE DISTRIBUIRÁ ENTRE LOS ASEGURADORES EN PROPORCIÓN A SU PARTICIPACIÓN, LA CUAL SE ESTABLECERÁ EN LA PÓLIZA DE LA ASEGURADORA LÍDER.

SEGUROS DEL ESTADO S.A.

Firma Autorizada



7709998021167004148519

Nit: 860009578-6

SEGUROS DEL ESTADO GENERALES

RECIBO DE PAGO N°: 10000041485198

CERTIFICAMOS QUE:

FECHA				
07/10/2022 08:55a.m.				
RECIBIMOS DE: SISCOTEL LTDA		NIT. 804.013.234		
LA SUMA DE: Ciento treinta y seis mil ciento veintiocho pesos .*****				
POR CONCEPTO DE: PAGO POLIZA NRO.: 101078813				
SUC - RAMO - POLIZA - ENDOSO - CUOTA	PRIMA	GASTO	IVA	VALOR
BUCARAMANGA-45-101078813-0-1	\$114,393.00		\$21,735.00	\$136,128.00
FORMA DE PAGO				
Tarjeta Credito - \$ 136,128.00			EFFECTIVO:	
			CHEQUE:	
			TARJETA:	
			BD:	136,128.00
			OTROS:	
TRANSACCION: 0004148519		TOTAL:		\$136,128.00
			CAJERO: PAGUESTADO	

10/7/2022 8:57:13AM

172.16.10.23



SISCOTEL LTDA
Sistemas - Computadores - Telecomunicaciones

**CONVOCATORIA No. PAF-ICBFGS-O-089-2022 TÉRMINOS DE REFERENCIA PARA CONTRATAR
“LA EJECUCIÓN DE ESTUDIOS, DISEÑOS Y CONSTRUCCIÓN DE UN CENTRO SACÚDETE (TIPO II)
UBICADO EN SAN JACINTO, DEPARTAMENTO DE BOLÍVAR”.**

REGISTRO ÚNICO TRIBUTARIO O SU EQUIVALENTE

2. Concepto Actualización

4. Número de formulario

14835602571

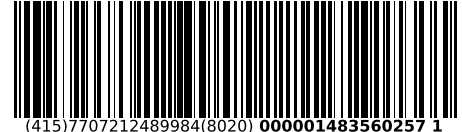

(415)7707212489984(8020) 000001483560257 1

5. Número de Identificación Tributaria (NIT) 6. DV 12. Dirección seccional 14. Buzón electrónico

IDENTIFICACIÓN

24. Tipo de contribuyente 25. Tipo de documento 26. Número de Identificación 27. Fecha expedición

Lugar de expedición 29. Departamento

31. Primer apellido 33. Primer nombre

35. Razón social

36. Nombre comercial

UBICACIÓN

38. País 39. Departamento 40. Ciudad/Municipio

41. Dirección principal

42. Correo electrónico

43. Código postal 45. Teléfono 2

CLASIFICACIÓN

Actividad económica					Ocupación		52. Número establecimientos
Actividad principal		Actividad secundaria		Otras actividades		51. Código	
46. Código	47. Fecha inicio actividad	48. Código	49. Fecha inicio actividad	50. Código	1	2	
4330	20200102	4321	20200101	4741			1

Responsabilidades, Calidades y Atributos

53. Código

05- Impto. renta y compl. régimen ordinario 52 - Facturador electrónico

07- Retención en la fuente a título de rent

09- Retención en la fuente en el impuesto

10- Obligado aduanero

14- Informante de exogena

42- Obligado a llevar contabilidad

48 - Impuesto sobre las ventas - IVA

Obligados aduaneros

1	2	3	4	5	6	7	8	9	10
2	3								
11	12	13	14	15	16	17	18	19	20

Exportadores

55. Forma	56. Tipo	Servicio	1	2	3
		57. Modo			
		58. CPC			

IMPORTANTE: Sin perjuicio de las actualizaciones a que haya lugar, la inscripción en el Registro Único Tributario -RUT-, tendrá vigencia indefinida y en consecuencia no se exigirá su renovación

Para uso exclusivo de la DIAN

59. Anexos SI NO

60. No. de Folios:

61. Fecha

La información suministrada a través del formulario oficial de inscripción, actualización, suspensión y cancelación del Registro Único Tributario (RUT), deberá ser exacta y veraz; en caso de constatar inexactitud en alguno de los datos suministrados se adelantarán los procedimientos administrativos sancionatorios o de suspensión, según el caso.
Parágrafo del artículo 1.6.1.2.20 del Decreto 1625 de 2016
Firma del solicitante:

Sin perjuicio de las verificaciones que la DIAN realice.

Firma autorizada:

984. Nombre RUEDA SARMIENTO MINA
985. Cargo Representante legal Certificado

**FORMATO 2.
CERTIFICACIÓN DE
CUMPLIMIENTO DE
OBLIGACIONES CON LOS
SISTEMAS GENERALES DE
SEGURIDAD SOCIAL
INTEGRAL Y APORTES
PARAFISCALES.**

FORMATO 2
CERTIFICADO DE PAGO APORTES PARAFISCALES Y SISTEMA GENERAL DE SEGURIDAD SOCIAL INTEGRAL

Bucaramanga, 10 de Octubre de 2022

Señores
PATRIMONIO AUTÓNOMO FINDETER – ICBF ABU DABHI
Bogotá D.C. – Colombia

Referencia: **CONVOCATORIA No. PAF-ICBFGS-O-089-2022**

Objeto **CONTRATAR “LA EJECUCIÓN DE ESTUDIOS, DISEÑOS Y CONSTRUCCIÓN DE UN CENTRO SACÚDETE (TIPO II) UBICADO EN SAN JACINTO, DEPARTAMENTO DE BOLÍVAR”.**

Yo, Sandra Milena Silva Niño, identificado con 63.528.742, en mi condición de (marque con una X según el caso) Persona Natural Representante Legal Revisor Fiscal de Siscotel Ltda con Nit. 804.013.234-1, debidamente inscrito en la Cámara de Comercio de Bucaramanga certifico el pago de los aportes de seguridad social (pensión, salud y riesgos laborales) y de los aportes parafiscales (Instituto Colombiano de Bienestar familiar ICBF, Servicio Nacional de Aprendizaje SENA y Caja de Compensación Familiar), cuando a ello hubiere lugar, correspondiente a la nómina de los últimos seis (6) meses que legalmente son exigibles a la fecha de presentación de la propuesta para el presente proceso de selección, (o sea, en los cuales se haya causado la obligación de efectuar dichos pagos). Lo anterior, en cumplimiento de lo dispuesto en el artículo 50 de la Ley 789 de 2002, en concordancia con lo dispuesto por las Leyes 1607 de 2012 y 1739 de 2014, y demás normas aplicables.

En las anteriores circunstancias, la certificación será expedida y firmada por el revisor fiscal cuando de acuerdo con la Ley esté obligado a tenerlo o cuando por estatutos así se dispuso, o por el representante legal cuando no esté obligado a tener revisor fiscal.

La anterior certificación se expide para efectos de dar cumplimiento al artículo 50 de la Ley 789 de 2002, en consonancia con la Ley 828 de 2003, las Leyes 1607 de 2012 y 1739 de 2014 y demás normas concordantes.

Atentamente,

Sandra M. SILVA NIÑO

Revisor Fiscal de Siscotel Ltda
Matricula Profesional 128140-T
CC. 63.528.742



Representante legal de Siscotel Ltda
CC. 63.294.540

REPUBLICA DE COLOMBIA
IDENTIFICACION PERSONAL
CEDULA DE CIUDADANIA

NUMERO **63528742**

SILVA NIÑO
APELLIDOS
SANDRA MILENA
NOMBRES
Sandra M. Silva Niño

FIRMA



FECHA DE NACIMIENTO **31-MAR-1982**

BUCARAMANGA
(SANTANDER)
LUGAR DE NACIMIENTO

1.56 **O+** **F**
ESTATURA G. S. RH SEXO

12-JUN-2000 BUCARAMANGA
FECHA Y LUGAR DE EXPEDICION

INDICE DERECHO



P-2700100-59083431-F-006528742-20010421 D482601081A 01 094430582

Republica de Colombia
Ministerio de Educación Nacional

**JUNTA CENTRAL DE CONTADORES
TARJETA PROFESIONAL
DE CONTADOR PUBLICO**

128140-T

**SANDRA MILENA
SILVA NIÑO
C.C. 63528742**

RESOLUCION INSCRIPCION 259 FECHA 2007/08/30

UNIVERSIDAD COOPERATIVA DE COLOMBIA

PRESIDENTE



LUIS ALONSO COLMENARES RODRIGUEZ 138012

Escaneado con CamScanner

UNIDAD
ADMINISTRATIVA
ESPECIAL

**JUNTA CENTRAL
DE CONTADORES**



Certificado No:

98099913A0982877

**LA REPUBLICA DE COLOMBIA
MINISTERIO DE COMERCIO, INDUSTRIA Y TURISMO
UNIDAD ADMINISTRATIVA ESPECIAL
JUNTA CENTRAL DE CONTADORES**

**CERTIFICA A:
QUIEN INTERESE**

Que el contador público **SANDRA MILENA SILVA NIÑO** identificado con CÉDULA DE CIUDADANÍA No 63528742 de BUCARAMANGA (SANTANDER) Y Tarjeta Profesional No 128140-T SI tiene vigente su inscripción en la Junta Central de Contadores y desde la fecha de Inscripción.

NO REGISTRA ANTECEDENTES DISCIPLINARIOS *****

Dado en BOGOTA a los 6 días del mes de Octubre de 2022 con vigencia de (3) Meses, contados a partir de la fecha de su expedición.

DIRECTOR GENERAL

ESTE CERTIFICADO DIGITAL TIENE PLENA VALIDEZ DE CONFORMIDAD CON LO ESTABLECIDO EN EL ARTICULO 2 DE LA LEY 527 DE 1999, DECRETO UNICO REGLAMENTARIO 1074 DE 2015 Y ARTICULO 6 PARAGRAFO 3 DE LA LEY 962 DEL 2005

Para confirmar los datos y veracidad de este certificado, lo puede consultar en la página web www.jcc.gov.co digitando el número del certificado



SISCOTEL LTDA
Sistemas - Computadores - Telecomunicaciones

CONVOCATORIA No. PAF-ICBFGS-O-089-2022 TÉRMINOS DE REFERENCIA PARA CONTRATAR
"LA EJECUCIÓN DE ESTUDIOS, DISEÑOS Y CONSTRUCCIÓN DE UN CENTRO SACÚDETE (TIPO II)
UBICADO EN SAN JACINTO, DEPARTAMENTO DE BOLÍVAR".

CERTIFICADO DEL REGISTRO ÚNICO DE PROPONENTES DEL REGISTRO ÚNICO EMPRESARIAL DE LA CÁMARA DE COMERCIO

CÁMARA DE COMERCIO DE BUCARAMANGA

CERTIFICADO GENERADO A TRAVÉS DE PLATAFORMA VIRTUAL
LUGAR Y FECHA DE EXPEDICIÓN: BUCARAMANGA, 2022/08/04 HORA: 12:29:43
10570921

CÓDIGO DE VERIFICACIÓN: C8K722083A

LA PERSONA O ENTIDAD A LA QUE USTED LE VA A ENTREGAR EL CERTIFICADO PUEDE VERIFICAR EL CONTENIDO Y CONFIABILIDAD, INGRESANDO A WWW.CAMARADIRECTA.COM OPCIÓN CERTIFICADOS ELECTRONICOS Y DIGITANDO EL CÓDIGO DE VERIFICACIÓN CITADO EN EL ENCABEZADO. ESTE CERTIFICADO, QUE PODRÁ SER VALIDADO DE MANERA ILIMITADA, DURANTE 60 DIAS CALENDARIO CONTADOS A PARTIR DE LA FECHA DE SU EXPEDICIÓN, CORRESPONDE A LA IMAGEN Y CONTENIDO DEL CERTIFICADO CREADO EN EL MOMENTO EN QUE SE GENERÓ EN LAS VENTANILLAS O A TRAVÉS DE LA PLATAFORMA VIRTUAL DE LA CÁMARA.

C E R T I F I C A

LA CÁMARA DE COMERCIO DE BUCARAMANGA, CON FUNDAMENTO EN LO DISPUESTO EN EL ARTÍCULO 6.1 DE LA LEY 1150 DE 2007, REGLAMENTADA POR EL DECRETO 1082 DE 2015, CON BASE EN LA INFORMACIÓN SUMINISTRADA POR EL INSCRITO Y POR LAS ENTIDADES ESTATALES.

FECHA: AGOSTO 04 DE 2022
HORA: 12:29:41

C E R T I F I C A
IDENTIFICACIÓN

QUE: SISCOTEL LTDA
NIT: 804013234-1
NÚMERO DEL PROPONENTE EN LA CÁMARA DE COMERCIO: 4537

C E R T I F I C A
INSCRIPCIÓN Y RENOVACIÓN

FECHA DE INSCRIPCIÓN EN EL REGISTRO DE LOS PROPONENTES: 2011/05/27
FECHA DE ÚLTIMA RENOVACIÓN EN EL REGISTRO DE LOS PROPONENTES: 2022/05/12

C E R T I F I C A
CONSTITUCIÓN Y REPRESENTACIÓN LEGAL

PERSONAS JURÍDICAS INSCRITAS EN EL REGISTRO MERCANTIL Ó EN EL REGISTRO DE ENTIDADES SIN ÁNIMO DE LUCRO

INFORMACIÓN CONSTITUCIÓN

FECHA DE ADQUISICIÓN DE LA PERSONERÍA JURÍDICA: 2002/04/30
CLASE DE DOCUMENTO: ESCRIT. PUBLICA
NÚMERO DEL DOCUMENTO: 946
FECHA DEL DOCUMENTO: 2002/04/30
ENTIDAD QUE EXPIDE EL DOCUMENTO: NOTARIA 01 DEL CIRCULO DE BUCARAMANGA
FECHA DE INSCRIPCIÓN EN EL REGISTRO MERCANTIL (O EN EL REGISTRO DE ENTIDADES SIN ÁNIMO DE LUCRO): 2002/05/10
DURACIÓN: DESDE EL 2002/04/30 HASTA EL 2030/04/30

C E R T I F I C A
REPRESENTACIÓN LEGAL

NOMBRE : MINA RUEDA SARMIENTO.
C.C/C.E/PASAPORTE.: C.C. 63294540
FECHA DE INSCRIPCIÓN EN EL REGISTRO MERCANTIL (O EN EL REGISTRO DE ENTIDADES SIN ÁNIMO DE LUCRO) 2005/03/03

NOMBRE : NELSON GOMEZ PEREZ.
C.C/C.E/PASAPORTE.: C.C. 91425004
FECHA DE INSCRIPCIÓN EN EL REGISTRO MERCANTIL (O EN EL REGISTRO DE ENTIDADES SIN ÁNIMO DE LUCRO) 2005/03/03

FACULTADES Y LIMITACIONES:

FACULTADES DEL REPRESENTANTE LEGAL: " 1- EJECUTAR LOS ACUERDOS Y DECISIONES DE LA JUNTA DE SOCIOS; 2- SOMETER AL CUMPLIMIENTO DE LOS ESTATUTOS; 3- PRESENTAR INFORME DE LA GESTION A LA JUNTA DE SOCIOS; 4- PRESENTAR EL BALANCE GENERAL DE FIN DE EJERCICIO CON UN PROYECTO DE DISTRIBUCION DE UTILIDADES; 5- VELAR POR QUE TODOS LOS EMPLEADOS DE LA SOCIEDAD CUMPLAN SUS DEBERES; 6- FIJAR LA REMUNERACION DE LOS EMPLEADOS DE LA SOCIEDAD; 7- DIRIGIR LA CONTABILIDAD, CUIDANDO DE QUE SE CUMPLAN TODAS LAS NORMAS LEGALES; 8- EL GERENTE ESTA FACULTADO PARA QUE USE LA FIRMA O RAZON SOCIAL Y REPRESENTA LA SOCIEDAD ANTE CUALQUIER ENTIDAD BANCARIA, COMERCIAL O PUBLICA EN CUALQUIER ACTO O GESTION EN QUE LA SOCIEDAD TENGA QUE PARTICIPAR DIRECTA O INDIRECTAMENTE; 9- AUTORIZAR A TERCEROS O CONTRATARLOS PARA QUE ADELANTE GESTIONES PARA LA SOCIEDAD ANTE ORGANISMOS PUBLICOS, JUDICIALES O ADMINISTRATIVOS O ANTE FUNCIONARIOS DEL ORDEN ADMINISTRATIVO; 10- LAS DEMAS QUE LE ADSCRIBA LA LEY, LOS ESTATUTOS Y LA JUNTA DE SOCIOS; 11- Y PARA CELEBRAR CONTRATOS EN NOMBRE DE LA SOCIEDAD SIN LIMITE DE CUANTIA. "

LA INFORMACIÓN ANTERIOR HA SIDO TOMADA DIRECTAMENTE DEL REGISTRO MERCANTIL O DE ENTIDADES SIN ÁNIMO DE LUCRO.

C E R T I F I C A
DOMICILIO

DIRECCIÓN DEL DOMICILIO PRINCIPAL:
CALLE 35 # 29 - 54 OFICINA 205 BARRIO MEJORAS PUBLICAS
MUNICIPIO: BUCARAMANGA
DEPARTAMENTO: SANTANDER
PAIS: COLOMBIA
BARRIO: MEJORAS PUBLICAS
TELÉFONO 1: 6344040
TELÉFONO 2: 6344040
TELÉFONO 3: 3204909202
CORREO ELECTRÓNICO: gerencia@siscotel.com.co
FAX:

DIRECCIÓN PARA NOTIFICACIÓN JUDICIAL:
CALLE 35 # 29 - 54 OFICINA 205 BARRIO MEJORAS PUBLICAS
MUNICIPIO PARA NOTIFICACIÓN: BUCARAMANGA
DEPARTAMENTO PARA NOTIFICACIÓN: SANTANDER
PAIS: COLOMBIA
BARRIO: MEJORAS PUBLICAS
TELÉFONO 1 PARA NOTIFICACIÓN: 6344040
TELÉFONO 2 PARA NOTIFICACIÓN: 6344040
TELÉFONO 3 PARA NOTIFICACIÓN: 6344040
CORREO ELECTRÓNICO DE NOTIFICACIÓN: gerencia@siscotel.com.co
FAX:

LA INFORMACIÓN ANTERIOR HA SIDO TOMADA DIRECTAMENTE DEL REGISTRO MERCANTIL O DE ENTIDADES SIN ÁNIMO DE LUCRO.

C E R T I F I C A
CLASIFICACION POR TAMAÑO DE LA EMPRESA

QUE EL INSCRITO SE CLASIFICO COMO:

PEQUEÑA EMPRESA

C E R T I F I C A

A PARTIR DEL 01 DE AGOSTO DE 2017, EL RUBRO DE GASTOS FINANCIEROS FUE OBJETO DE MODIFICACIÓN, DE CONFORMIDAD CON LO PREVISTO EN LA RESOLUCIÓN NO. 16771 DE 2014 DE LA SIC Y EN CONCORDANCIA CON EL CONCEPTO NO. 2017-261 DE 2017 DEL CONSEJO TÉCNICO DE LA CONTADURÍA PÚBLICA, SUSTITUIDO POR EL RUBRO DE GASTOS DE INTERESES.

INFORMACIÓN FINANCIERA

QUE EN RELACIÓN A SU INFORMACIÓN FINANCIERA EL PROPONENTE REPORTÓ:

FECHA DE CORTE DE LA INFORMACIÓN FINANCIERA: 2021/12/31

ACTIVO CORRIENTE:	\$	1.189.014.522,00
ACTIVO TOTAL:	\$	1.427.655.022,00
PASIVO CORRIENTE:	\$	144.543.761,00
PASIVO TOTAL:	\$	144.543.761,00
PATRIMONIO NETO:	\$	1.283.111.261,00
UTILIDAD OPERACIONAL:	\$	50.258.359,00
GASTOS DE INTERESES:	\$	0,00

FECHA DE CORTE DE LA INFORMACIÓN FINANCIERA: 2020/12/31

ACTIVO CORRIENTE:	\$	1.230.688.176,00
ACTIVO TOTAL:	\$	1.469.328.676,00
PASIVO CORRIENTE:	\$	220.470.774,00
PASIVO TOTAL:	\$	220.470.774,00
PATRIMONIO NETO:	\$	1.248.857.902,00
UTILIDAD OPERACIONAL:	\$	81.793.902,00
GASTOS DE INTERESES:	\$	22.515.906,00

FECHA DE CORTE DE LA INFORMACIÓN FINANCIERA: 2019/12/31

ACTIVO CORRIENTE:	\$	1.196.741.726,00
ACTIVO TOTAL:	\$	1.512.972.714,00
PASIVO CORRIENTE:	\$	315.618.344,00
PASIVO TOTAL:	\$	315.618.344,00
PATRIMONIO NETO:	\$	1.197.354.370,00
UTILIDAD OPERACIONAL:	\$	88.806.717,00
GASTOS DE INTERESES:	\$	5.973.887,00

C E R T I F I C A
CAPACIDAD FINANCIERA

QUE EN RELACIÓN A LOS INDICADORES DE LA CAPACIDAD FINANCIERA EL PROponente REPORTÓ CON CORTE A 2021/12/31

ÍNDICE DE LIQUIDEZ: 8,22
ÍNDICE DE ENDEUDAMIENTO: 0,10
RAZÓN DE COBERTURA DE INTERESES: INDETERMINADO

QUE EN RELACIÓN A LOS INDICADORES DE LA CAPACIDAD FINANCIERA EL PROponente REPORTÓ CON CORTE A 2020/12/31

ÍNDICE DE LIQUIDEZ: 5,58
ÍNDICE DE ENDEUDAMIENTO: 0,15
RAZÓN DE COBERTURA DE INTERESES: 3,63

QUE EN RELACIÓN A LOS INDICADORES DE LA CAPACIDAD FINANCIERA EL PROponente REPORTÓ CON CORTE A 2019/12/31

ÍNDICE DE LIQUIDEZ: 3,79
ÍNDICE DE ENDEUDAMIENTO: 0,20
RAZÓN DE COBERTURA DE INTERESES: 14,86

ESTA INFORMACIÓN FUE OBJETO DE VERIFICACIÓN DOCUMENTAL POR PARTE DE LA CÁMARA DE COMERCIO.

C E R T I F I C A
CAPACIDAD ORGANIZACIONAL

QUE EN RELACIÓN A LOS INDICADORES DE LA CAPACIDAD ORGANIZACIONAL EL PROponente REPORTÓ CON CORTE A 2021/12/31

RENTABILIDAD DEL PATRIMONIO: 0,03
RENTABILIDAD DEL ACTIVO: 0,03

QUE EN RELACIÓN A LOS INDICADORES DE LA CAPACIDAD ORGANIZACIONAL EL PROponente REPORTÓ CON CORTE A 2020/12/31

RENTABILIDAD DEL PATRIMONIO: 0,06
RENTABILIDAD DEL ACTIVO: 0,05

QUE EN RELACIÓN A LOS INDICADORES DE LA CAPACIDAD ORGANIZACIONAL EL PROponente REPORTÓ CON CORTE A 2019/12/31

RENTABILIDAD DEL PATRIMONIO: 0,07
RENTABILIDAD DEL ACTIVO: 0,05

ESTA INFORMACIÓN FUE OBJETO DE VERIFICACIÓN DOCUMENTAL POR PARTE DE LA CÁMARA DE COMERCIO.

C E R T I F I C A
CLASIFICACIÓN

QUE EN RELACIÓN A LOS BIENES, OBRAS Y SERVICIOS QUE OFRECERÁ A LAS ENTIDADES ESTATALES, IDENTIFICADOS CON EL CLASIFICADOR DE BIENES Y SERVICIOS EN EL TERCER NIVEL (CLASE), EL PROPONENTE REPORTÓ:

SEGMENTO	FAMILIA	CLASE	PRODUCTO	DESCRIPCION
10	15	16	00	SEMILLAS DE CEREALES
10	15	18	00	SEMILLAS Y PLÁNTULAS DE ESPECIAS
10	16	15	00	ÁRBOLES Y ARBUSTOS
10	16	19	00	PRODUCTOS FLORALES SECOS
12	16	49	00	AGENTES DE IMPERMEABILIZACIÓN
12	17	17	00	COMPUESTOS DE COLORES Y DISPERSIONES
20	10	18	00	SISTEMAS MECANIZADOS DE SOPORTE EN TIERRA
22	10	15	00	MAQUINARIA PARA TRABAJO DE DESMONTE
22	10	17	00	COMPONENTES DE EQUIPO PESADO
23	25	18	00	TROQUELES Y HERRAMIENTAS PARA EL FORMADO DE METALES
24	10	16	00	EQUIPO DE IZAJE Y ACCESORIOS
24	13	15	00	REFRIGERADORES INDUSTRIALES
26	10	11	00	MOTORES ELÉCTRICOS DE CORRIENTE ALTERNA AC
26	10	15	00	MOTORES
26	10	17	00	ACCESORIOS Y COMPONENTES DE MOTOR
26	11	17	00	BATERÍAS, PILAS Y ACCESORIOS
26	12	15	00	ALAMBRE ELÉCTRICO
26	12	16	00	CABLES ELÉCTRICOS Y ACCESORIOS
26	12	17	00	CABLEADO PREFORMADO
26	13	15	00	CENTRALES ELÉCTRICAS
27	11	24	00	HERRAMIENTAS DE INSERCIÓN Y AJUSTE
27	11	27	00	HERRAMIENTAS MECÁNICAS
27	13	16	00	ACCESORIOS DE AIRE Y CONECTORES
30	10	15	00	ÁNGULOS
30	10	17	00	VIGAS
30	10	18	00	CONDUCTOS
30	10	20	00	HOJA
30	10	22	00	PLANCHA
30	10	23	00	PERFILES
30	10	24	00	VARILLAS
30	10	28	00	PILOTAJE
30	10	29	00	PILARES
30	10	31	00	RIELES
30	10	32	00	ENREJADO
30	10	36	00	PRODUCTOS ESTRUCTURALES
30	11	15	00	CONCRETO Y MORTEROS
30	11	16	00	CEMENTO Y CAL
30	11	17	00	YESOS
30	11	19	00	ELEMENTOS PARA REFORZAR CONCRETO
30	13	15	00	BLOQUES
30	13	16	00	LADRILLOS
30	13	17	00	AZULEJOS Y BALDOSAS
30	14	15	00	AISLAMIENTO TÉRMICO
30	14	16	00	AISLAMIENTO ESPECIAL
30	15	15	00	MATERIAL PARA TEJADOS Y TECHOS
30	15	16	00	ACCESORIOS PARA TEJADOS
30	15	17	00	CANALONES DE TEJADO Y ACCESORIOS
30	15	18	00	MATERIALES PARA REVESTIMIENTO DE PAREDES Y EXTERIOR
30	16	15	00	MATERIALES PARA ACABADOS DE PAREDES
30	16	16	00	MATERIALES PARA TECHOS
30	16	17	00	SUELOS
30	16	18	00	EBANISTERÍA
30	16	21	00	LAMINADOS INTERIORES
30	16	22	00	MOSTRADORES
30	16	23	00	ACCESORIOS PARA GABINETES

SISCOTEL LTDA

30	17	15	00	PUERTAS
30	17	16	00	VENTANAS
30	17	17	00	PRODUCTOS DE CRISTAL
30	17	18	00	CLARABOYAS
30	17	19	00	MARCOS DE VENTANAS
30	18	15	00	PORCELANA SANITARIA
30	18	16	00	INSTALACIONES RESIDENCIALES NO SANITARIAS
30	18	17	00	GRIFOS
30	19	15	00	ESCALERAS Y ANDAMIOS
30	19	16	00	ESCALERAS Y ACCESORIOS DE ANDAMIAJE
30	19	17	00	COBERTIZOS Y REMOLQUES DE CONSTRUCCIÓN
30	19	18	00	EQUIPOS Y MATERIALES PARA CONSTRUCCIONES TEMPORALES Y APOYO AL MANTENIMIENTO
30	24	15	00	COMPONENTES DE CONSOLIDACIÓN DE ESTRUCTURAS PORTÁTILES
30	24	16	00	COMPONENTES ESTRUCTURALES DE TRIBUNAS, GRADAS Y ESCALERA
30	25	15	00	ESTRUCTURAS DE SOPORTE DE TECHOS BAJO TIERRA
31	12	17	00	PIEZAS FUNDIDAS CENTRÍFUGAS MECANIZADAS
31	16	17	00	TUERCAS
31	16	21	00	ANCLAS
32	10	16	00	CIRCUITOS INTEGRADOS
32	15	16	00	SUBSISTEMAS PROGRAMABLES DE CONTROLADOR LÓGICO
39	10	16	00	LÁMPARAS Y BOMBILLAS
39	10	18	00	COMPONENTES Y ACCESORIOS DE LÁMPARA
39	10	19	00	BALASTOS DE LÁMPARAS Y TRANSFORMADORES DE LÁMPARAS
39	11	15	00	ILUMINACIÓN DE INTERIORES Y ARTEFACTOS
39	11	16	00	ILUMINACIÓN EXTERIOR Y ARTEFACTOS
39	11	17	00	ALUMBRADO DE EMERGENCIA
39	11	18	00	ACCESORIOS DE ILUMINACIÓN
39	11	20	00	PROYECTORES MÓVILES
39	11	21	00	ILUMINACIÓN ÓPTICA
39	12	10	00	EQUIPAMIENTO PARA DISTRIBUCIÓN Y CONVERSIÓN DE ALIMENTACIÓN
39	12	11	00	CENTROS DE CONTROL Y DISTRIBUCIÓN Y ACCESORIOS
39	12	13	00	CUADROS, REGISTROS Y MENAJE PARA ELECTRICIDAD
39	12	14	00	LENGÜETAS DE CONEXIÓN, CONECTADORES Y TERMINALES
39	12	15	00	CONMUTADORES, CONTROLES Y RELÉS Y ACCESORIOS
39	12	16	00	DISPOSITIVOS Y ACCESORIOS PARA LA PROTECCIÓN DE CIRCUITOS
39	12	18	00	INSTALACIONES DE EDIFICIOS INTELIGENTES - IBI
39	12	19	00	DISPOSITIVOS Y ACCESORIOS DE SEGURIDAD ELÉCTRICA
39	12	20	00	UNIDADES ELÉCTRICAS DE VELOCIDADES VARIABLES
39	12	21	00	EQUIPO DE TRANSMISIÓN Y DISTRIBUCIÓN ELÉCTRICA
39	12	22	00	INTERRUPTORES ELÉCTRICOS Y ACCESORIOS
39	12	23	00	RELÉS ELÉCTRICOS Y ACCESORIOS
39	13	15	00	MARCADORES DE ALAMBRE Y DISPOSITIVOS PARA MARCAR ALAMBRE
39	13	17	00	CONDUCTOS ELÉCTRICOS, ELECTRODUCTOS Y CABLES AÉREOS
40	10	15	00	VENTILACIÓN
40	10	16	00	CIRCULACIÓN DEL AIRE Y PIEZAS Y ACCESORIOS
40	10	17	00	ENFRIAMIENTO
40	10	19	00	CONTROL DE HUMEDAD
40	14	17	00	MATERIAL DE FERRETERÍA Y ACCESORIOS
40	14	19	00	CONDUCTOS
40	15	15	00	BOMBAS
40	16	16	00	PURIFICACIÓN
40	17	15	00	TUBOS Y TUBERÍAS COMERCIALES

SISCOTEL LTDA

40	17	17	00	ADAPTADORES DE TUBOS
40	17	28	00	CODOS DE TUBOS
40	17	30	00	SEMIACOPLAMIENTOS DE TUBERÍA
40	17	33	00	BOQUILLAS DE TUBOS
40	17	35	00	TAPONES PARA TUBOS
40	17	37	00	BRIDAS REDUCTORAS PARA TUBOS
40	17	43	00	ESPACIADORES PARA TUBOS
40	17	46	00	T PARA TUBOS
40	17	47	00	BRIDA ROSCADA PARA TUBOS
40	17	48	00	BRIDAS DE INODORO PARA TUBOS
40	17	49	00	UNIONES PARA TUBOS
40	17	52	00	Y DE CONEXIÓN PARA TUBOS
40	17	53	00	ACCESORIOS Y BRIDAS ESPECIALIZADOS PARA TUBOS
40	18	15	00	TUBOS DE COBRE SOLDADOS
40	18	30	00	TUBERÍAS DE CAUCHO Y PLÁSTICO
40	18	31	00	ACCESORIOS DE TUBOS
41	10	30	00	EQUIPO DE ENFRIAMIENTO PARA LABORATORIO
42	14	40	00	PARTES Y ACCESORIOS PARA DISPOSITIVOS AUDITIVOS EXTERNOS
43	19	15	00	DISPOSITIVOS DE COMUNICACIÓN PERSONAL
43	19	16	00	PARTES O ACCESORIOS DE DISPOSITIVOS DE COMUNICACIÓN PERSONAL
43	20	14	00	TARJETAS DEL SISTEMA
43	20	15	00	MÓDULOS O INTERFACES DE PROCESADORES DE TABLERO (BOARD) DEL SISTEMA
43	20	16	00	COMPONENTES DEL CHASIS
43	20	18	00	DISPOSITIVOS DE ALMACENAMIENTO
43	20	19	00	ACCESORIOS DE DISPOSITIVOS DE ALMACENAMIENTO
43	20	20	00	DISPOSITIVOS DE ALMACENAMIENTO EXTRAÍBLES
43	20	21	00	ACCESORIOS DE DISPOSITIVOS DE ALMACENAMIENTO EXTRAÍBLES
43	20	22	00	SUBCONJUNTOS PARA DISPOSITIVOS ELECTRÓNICOS
43	21	15	00	COMPUTADORES
43	21	16	00	ACCESORIOS DE COMPUTADOR
43	21	17	00	DISPOSITIVOS INFORMÁTICOS DE ENTRADA DE DATOS
43	21	18	00	ACCESORIOS DE DISPOSITIVOS DE ENTRADA DE DATOS DE COMPUTADOR
43	21	19	00	MONITORES Y PANTALLAS DE COMPUTADOR
43	21	20	00	ACCESORIOS DE PANTALLAS DE COMPUTADOR
43	21	21	00	IMPRESORAS DE COMPUTADOR
43	21	22	00	SISTEMAS DE MANEJO DE ALMACENAMIENTO DE DATOS DE COMPUTADOR
43	22	15	00	SISTEMAS DE GESTIÓN DE LLAMADAS O ACCESORIOS
43	22	16	00	COMPONENTES Y EQUIPO DE ACCESO DE ABONADO DE LÍNEA DIGITAL (DSL) Y ACCESORIOS
43	22	17	00	EQUIPO FIJO DE RED Y COMPONENTES
43	22	18	00	DISPOSITIVOS DE RED ÓPTICA
43	22	25	00	EQUIPO DE SEGURIDAD DE RED
43	22	26	00	EQUIPO DE SERVICIO DE RED
43	22	27	00	EQUIPO TELEGRÁFICO
43	22	28	00	EQUIPO DE TELEFONÍA
43	22	29	00	ACCESORIOS DE EQUIPO DE TELEFONÍA
43	22	30	00	EQUIPO DE TELETIPO
43	22	31	00	COMPONENTES Y EQUIPO DE INFRAESTRUCTURA DE REDES MÓVILES Y DIGITALES
43	22	32	00	PLATAFORMAS DE MENSAJERÍA POR MÓVIL
43	22	33	00	DISPOSITIVOS Y EQUIPOS PARA INSTALACIÓN DE CONECTIVIDAD DE REDES Y DATACOM
43	23	15	00	SOFTWARE FUNCIONAL ESPECÍFICO DE LA EMPRESA
43	23	21	00	SOFTWARE DE EDICIÓN Y CREACIÓN DE CONTENIDOS
43	23	22	00	SOFTWARE DE GESTIÓN DE CONTENIDOS
43	23	23	00	SOFTWARE DE CONSULTAS Y GESTIÓN DE DATOS

SISCOTEL LTDA

43	23	24	00	PROGRAMAS DE DESARROLLO
43	23	25	00	SOFTWARE EDUCATIVO O DE REFERENCIA
43	23	26	00	SOFTWARE ESPECÍFICO PARA LA INDUSTRIA
43	23	27	00	SOFTWARE DE APLICACIONES DE RED
43	23	28	00	SOFTWARE DE ADMINISTRACIÓN DE REDES
43	23	29	00	SOFTWARE PARA TRABAJO EN REDES
43	23	30	00	SOFTWARE DE ENTORNO OPERATIVO
43	23	32	00	SOFTWARE DE SEGURIDAD Y PROTECCIÓN
43	23	34	00	SOFTWARE DE CONTROLADORES DE DISPOSITIVOS Y UTILIDADES
43	23	35	00	SOFTWARE DE INTERCAMBIO DE INFORMACIÓN
43	23	36	00	SOFTWARE DE EQUIPO ELÉCTRICO
43	23	37	00	SOFTWARE DE ADMINISTRACIÓN DE SISTEMAS
44	10	15	00	MÁQUINAS DE DUPLICACIÓN
44	10	17	00	ACCESORIOS PARA IMPRESORAS, FOTOCOPIADORAS Y APARATOS DE FAX
44	10	29	00	ACCESORIOS DE MÁQUINAS DE OFICINA
44	10	31	00	SUMINISTROS PARA IMPRESORA, FAX Y FOTOCOPIADORA
44	11	19	00	TABLEROS
44	12	16	00	SUMINISTROS DE ESCRITORIO
44	12	17	00	INSTRUMENTOS DE ESCRITURA
45	11	15	00	ATRILES, SISTEMAS DE SONIDO Y ACCESORIOS
45	11	16	00	PROYECTORES Y SUMINISTROS
45	11	17	00	EQUIPO DE COMPOSICIÓN Y PRESENTACIÓN DE SONIDO, HARDWARE Y CONTROLADORES
45	11	18	00	EQUIPO DE PRESENTACIÓN DE VÍDEO Y DE MEZCLA DE VÍDEO Y SONIDO, HARDWARE Y CONTROLADORES
45	11	19	00	EQUIPOS, HARDWARE Y CONTROLADORES PARA SISTEMAS DE TELECONFERENCIA Y VIDEOCONFERENCIA
45	12	15	00	CÁMARAS
45	13	17	00	ALMACENAMIENTO PARA SOPORTES AUDIOVISUALES
46	11	15	00	BOMBAS Y GRANADAS
46	15	17	00	EQUIPO FORENSE Y ACCESORIOS Y SUMINISTROS
46	17	15	00	CERRADURAS, ELEMENTOS DE SEGURIDAD Y ACCESORIOS
46	17	16	00	EQUIPO DE VIGILANCIA Y DETECCIÓN
46	18	25	00	ARMAS O DISPOSITIVOS DE SEGURIDAD PERSONAL
46	19	15	00	PREVENCIÓN CONTRA INCENDIOS
46	19	16	00	EQUIPO CONTRA INCENDIOS
47	11	15	00	EQUIPO DE LAVADO Y SECADO
52	14	15	00	ELECTRODOMÉSTICOS PARA COCINA
52	14	16	00	LAVADORAS Y SUMINISTROS DE USO DOMÉSTICO
52	16	15	00	EQUIPOS AUDIOVISUALES
52	16	16	00	ACCESORIOS DE EQUIPO AUDIOVISUAL
56	10	15	00	MUEBLES
56	10	17	00	MUEBLES DE OFICINA
56	10	19	00	PIEZAS DE MOBILIARIO Y ACCESORIOS
56	11	15	00	SITIOS DE TRABAJO Y PAQUETES PARA LA OFICINA
56	11	16	00	SISTEMAS DE PANELES
56	11	17	00	CASEGOOD Y SISTEMAS NO MODULARES
56	11	18	00	MUEBLES INDEPENDIENTES
56	11	20	00	MUEBLES DE APOYO DE LA COMPUTADORA
56	11	21	00	ASIENTOS
56	11	22	00	SISTEMAS DE ESCRITORIOS
56	11	23	00	PARTES Y ACCESORIOS PARA ASIENTOS DE AUDITORIOS O ESTADIOS O DE USO ESPECIAL
56	12	15	00	MOBILIARIO GENERAL DE AULA
56	12	18	00	MOBILIARIO Y ACCESORIOS DE AULAS VOCACIONALES
60	12	11	00	LIENZOS, PELÍCULAS, TABLEROS Y PAPELES DE ARTISTA
70	11	15	00	PLANTAS Y ÁRBOLES ORNAMENTALES
70	11	16	00	PLANTAS DE FLOR
70	11	17	00	PARQUES, JARDINES Y HUERTOS

SISCOTEL LTDA

70	13	15	00	PROTECCIÓN DEL TERRENO Y DEL SUELO
70	13	16	00	PREPARACIÓN DEL TERRENO Y DEL SUELO
70	14	18	00	PLANTACIÓN Y CULTIVO DE CULTIVOS
70	14	19	00	COSECHA DE CULTIVOS
70	15	16	00	INDUSTRIA FORESTAL
70	15	17	00	COSECHA FORESTAL
70	15	18	00	SERVICIOS DE CONSERVACIÓN FORESTAL
70	15	19	00	RECURSOS FORESTALES
70	16	16	00	FLORA
70	16	17	00	ECOSISTEMAS
70	17	17	00	RIEGO
70	17	18	00	SERVICIOS DE DRENAJE
71	10	15	00	PROSPECCIÓN MINERA
71	10	16	00	SERVICIOS MINEROS DE PERFORACIÓN Y VOLADURA
71	10	17	00	EXTRACCIÓN
71	12	10	00	SERVICIOS DE BOMBLEAR CEMENTO
71	12	19	00	SERVICIOS DE FLUIDO BARRENO HACIA ABAJO
72	10	15	00	SERVICIOS DE APOYO PARA LA CONSTRUCCIÓN
72	10	29	00	SERVICIOS DE MANTENIMIENTO Y REPARACIÓN DE
72	10	31	00	INSTALACIONES
72	10	31	00	INSTALACIÓN Y REPARACIÓN DE SERVICIOS DE
72	10	33	00	BANDAS TRANSPORTADORAS
72	10	33	00	SERVICIOS DE MANTENIMIENTO Y REPARACIÓN DE
72	11	10	00	INFRAESTRUCTURA
72	11	10	00	SERVICIOS DE CONSTRUCCIÓN DE UNIDADES
72	11	11	00	UNIFAMILIARES
72	11	11	00	SERVICIOS DE CONSTRUCCIÓN DE UNIDADES
72	12	10	00	MULTIFAMILIARES
72	12	10	00	SERVICIOS DE CONSTRUCCIÓN DE EDIFICIOS
72	12	11	00	INDUSTRIALES Y BODEGAS NUEVAS
72	12	11	00	SERVICIOS DE CONSTRUCCIÓN DE EDIFICIOS
72	12	12	00	COMERCIALES Y DE OFICINA
72	12	12	00	SERVICIOS DE CONSTRUCCIÓN DE EDIFICIOS
72	12	13	00	AGRÍCOLAS
72	12	13	00	SERVICIOS DE CONSTRUCCIÓN DE TALLERES
72	12	14	00	AUTOMOTRICES Y ESTACIONES DE SERVICIO
72	12	14	00	SERVICIOS DE CONSTRUCCIÓN DE EDIFICIOS
72	12	15	00	PÚBLICOS ESPECIALIZADOS
72	12	15	00	SERVICIOS DE CONSTRUCCIÓN DE PLANTAS
72	14	10	00	INDUSTRIALES
72	14	10	00	SERVICIOS DE CONSTRUCCIÓN DE AUTOPISTAS Y
72	14	11	00	CARRETERAS
72	14	11	00	SERVICIOS DE CONSTRUCCIÓN Y REVESTIMIENTO Y
72	14	12	00	PAVIMENTACIÓN DE INFRAESTRUCTURA
72	14	12	00	SERVICIOS DE CONSTRUCCIÓN MARINA
72	14	13	00	SERVICIO DE CONSTRUCCIÓN DE FACILIDADES
72	14	14	00	ATLÉTICAS Y RECREATIVAS
72	14	14	00	SERVICIOS DE CONSTRUCCIÓN Y REPARACIÓN DE
72	14	15	00	FACILIDADES DE DETENCIÓN
72	14	15	00	SERVICIOS DE PREPARACIÓN DE TIERRAS
72	14	16	00	SERVICIOS DE CONSTRUCCIÓN DE SISTEMAS DE
72	14	17	00	TRÁNSITO MASIVO
72	14	17	00	SERVICIOS DE ALQUILER O ARRENDAMIENTO DE
72	15	10	00	EQUIPO Y MAQUINARIA DE CONSTRUCCIÓN
72	15	10	00	SERVICIOS DE CONSTRUCCIÓN Y MANTENIMIENTO DE
72	15	11	00	CALDERAS Y HORNOS
72	15	11	00	SERVICIOS DE CONSTRUCCIÓN DE PLOMERÍA
72	15	12	00	SERVICIOS DE CONSTRUCCIÓN Y MANTENIMIENTO DE
72	15	13	00	HVAC CALEFACCIÓN Y ENFRIAMIENTO Y AIRE
72	15	13	00	ACONDICIONADO
72	15	13	00	SERVICIOS DE PINTURA E INSTALACIÓN DE PAPEL DE
72	15	13	00	COLGADURA

SISCOTEL LTDA

72	15	14	00	SERVICIOS DE CONSTRUCCIÓN DE RECUBRIMIENTOS DE MUROS
72	15	15	00	SERVICIOS DE SISTEMAS ELÉCTRICOS
72	15	16	00	SERVICIOS DE SISTEMAS ESPECIALIZADOS DE COMUNICACIÓN
72	15	17	00	SERVICIOS DE INSTALACIÓN DE SISTEMAS DE SEGURIDAD FÍSICA E INDUSTRIAL
72	15	18	00	SERVICIOS DE MANTENIMIENTO Y REPARACIÓN DE INSTALACIÓN DE MÁQUINAS
72	15	19	00	SERVICIOS DE ALBAÑILERÍA Y MAMPOSTERÍA
72	15	20	00	SERVICIOS DE PAÑETADO Y DRYWALL
72	15	21	00	SERVICIOS ACÚSTICOS Y DE AISLAMIENTO
72	15	22	00	SERVICIOS DE BALDOSAS TERRAZO Y MÁRMOL Y MOSAICOS
72	15	23	00	SERVICIOS DE CARPINTERÍA
72	15	24	00	SERVICIOS DE MONTAJE E INSTALACIÓN DE VENTANAS Y PUERTAS
72	15	25	00	SERVICIOS DE INSTALACIÓN DE PISOS
72	15	26	00	SERVICIOS DE TECHADO Y PAREDES EXTERNAS Y LÁMINAS DE METAL
72	15	27	00	SERVICIOS DE INSTALACIÓN Y REPARACIÓN DE CONCRETO
72	15	28	00	SERVICIOS DE PERFORACIÓN DE POZOS DE AGUA
72	15	29	00	SERVICIOS DE MONTAJE DE ACERO ESTRUCTURAL
72	15	30	00	SERVICIOS DE VIDRIOS Y VENTANERÍA
72	15	31	00	SERVICIOS DE CONSTRUCCIÓN DE FACILIDADES ATLÉTICAS Y RECREATIVAS
72	15	32	00	SERVICIOS DE RECUBRIMIENTO, IMPERMEABILIZACIÓN PROTECCIÓN CONTRA CLIMA Y FUEGO
72	15	33	00	SERVICIOS DE MANTENIMIENTO E INSTALACIÓN DE EQUIPO DE ESTACIÓN DE SERVICIO
72	15	34	00	SERVICIOS DE APAREJAMIENTO Y ANDAMIAJE
72	15	35	00	SERVICIOS DE LIMPIEZA ESTRUCTURAL EXTERNA
72	15	36	00	SERVICIOS DE TERMINADO INTERIOR, DOTACIÓN Y REMODELACIÓN
72	15	37	00	SERVICIOS DE INSTALACIÓN, MANTENIMIENTO Y REPARACIÓN DE EQUIPOS Y CONSTRUCCIÓN DE PARQUEADEROS
72	15	39	00	SERVICIO DE PREPARACIÓN DE OBRAS DE CONSTRUCCIÓN
72	15	40	00	SERVICIOS DE EDIFICIOS ESPECIALIZADOS Y COMERCIOS
72	15	41	00	SERVICIOS DE MANTENIMIENTO Y REPARACIÓN DE EQUIPO DE SISTEMAS DE DISTRIBUCIÓN Y ACONDICIONAMIENTO
72	15	42	00	SERVICIOS DE MANTENIMIENTO Y REPARACIÓN DE INSTALACIÓN DE INSTRUMENTACIÓN
72	15	43	00	SERVICIOS DE MANTENIMIENTO Y REPARACIÓN DE EQUIPO MOTIVO Y GENERACIÓN DE ENERGÍA ELÉCTRICA
72	15	44	00	SERVICIOS DE MANTENIMIENTO Y FABRICACIÓN DE ACCESORIOS PARA TUBERÍAS
72	15	45	00	SERVICIOS DE MANTENIMIENTO E INSTALACIÓN DE EQUIPO PESADO
73	11	15	00	PROCESAMIENTO DE MADERA
73	12	15	00	PROCESOS DE FUNDICIÓN Y REFINACIÓN Y FORMADO DE METALES
73	12	18	00	SERVICIOS DE INDUSTRIA DE PRODUCTOS DE MINERALES NO METÁLICOS
73	15	21	00	SERVICIOS DE MANTENIMIENTO Y REPARACIÓN DE EQUIPO DE MANUFACTURA
73	16	15	00	MANUFACTURA DE MAQUINARIA
73	18	12	00	SERVICIOS DE FORMADO

SISCOTEL LTDA

76	11	15	00	SERVICIOS DE LIMPIEZA Y MANTENIMIENTO DE EDIFICIOS GENERALES Y DE OFICINAS
76	11	16	00	SERVICIOS DE LIMPIEZA DE COMPONENTES DE EDIFICIOS
76	12	15	00	RECOLECCIÓN Y DISPOSICIÓN DE BASURAS
76	12	16	00	DISPOSICIÓN DE DESECHOS NO PELIGROSOS
76	12	17	00	TRATAMIENTO DE DESECHOS LÍQUIDOS
76	12	19	00	DISPOSICIÓN DE DESECHOS PELIGROSOS
76	12	20	00	SERVICIOS DE BASURERO
77	10	15	00	EVALUACIÓN DE IMPACTO AMBIENTAL
77	10	16	00	PLANEACIÓN AMBIENTAL
77	10	17	00	SERVICIOS DE ASESORÍA AMBIENTAL
77	10	18	00	AUDITORÍA AMBIENTAL
77	10	19	00	SERVICIOS DE INVESTIGACIÓN DE CONTAMINACIÓN
77	10	20	00	SERVICIOS DE REPORTE AMBIENTAL
77	11	15	00	SERVICIOS DE SEGURIDAD AMBIENTAL
77	11	16	00	REHABILITACIÓN AMBIENTAL
77	12	16	00	CONTAMINACIÓN DEL SUELO
77	12	17	00	CONTAMINACIÓN DEL AGUA
77	13	16	00	CONTAMINACIÓN AUDITIVA
78	10	18	00	TRANSPORTE DE CARGA POR CARRETERA
78	10	19	00	TRANSPORTE DE CARGA INTERMODAL
78	10	20	00	TRANSPORTE DE CARGA EN NAVES ESPACIALES
78	10	21	00	SERVICIOS DE OLEODUCTOS
78	10	22	00	SERVICIOS POSTALES DE PAQUETE Y COURRIER
78	11	18	00	TRANSPORTE DE PASAJEROS POR CARRETERA
78	11	19	00	TRANSPORTE ESPACIAL
78	12	16	00	SERVICIOS DE MANEJO DE MATERIALES
78	14	15	00	SERVICIOS DE ORGANIZACIÓN DE TRANSPORTES
78	14	19	00	SERVICIOS DE ALQUILER DE CONTENEDORES DE TRANSPORTE
78	18	15	00	SERVICIOS DE MANTENIMIENTO Y REPARACIÓN DE VEHÍCULOS
78	18	17	00	SERVICIOS DE SOPORTE DE LLENADO DE COMBUSTIBLE DE VEHÍCULOS Y ALMACENAMIENTO DE VEHÍCULOS
80	10	15	00	SERVICIOS DE CONSULTORÍA DE NEGOCIOS Y ADMINISTRACIÓN CORPORATIVA
80	10	16	00	GERENCIA DE PROYECTOS
80	11	15	00	DESARROLLO DE RECURSOS HUMANOS
80	11	16	00	SERVICIOS DE PERSONAL TEMPORAL
80	11	17	00	RECLUTAMIENTO DE PERSONAL
80	16	15	00	SERVICIOS DE APOYO GERENCIAL
80	16	16	00	SUPERVISIÓN DE INSTALACIONES DE NEGOCIOS
81	10	15	00	INGENIERÍA CIVIL Y ARQUITECTURA
81	10	16	00	INGENIERÍA MECÁNICA
81	10	17	00	INGENIERÍA ELÉCTRICA Y ELECTRÓNICA
81	10	18	00	INGENIERÍA QUÍMICA
81	10	19	00	INGENIERÍA DE PETRÓLEOS Y GAS
81	10	20	00	INGENIERÍA DE MINAS
81	10	21	00	INGENIERÍA DE OCÉANOS
81	10	22	00	INGENIERÍA DE TRANSPORTE
81	10	23	00	INGENIERÍA AERONÁUTICA
81	10	24	00	INGENIERÍA DE TRANSMISIÓN DE ENERGÍA ELÉCTRICA
81	10	25	00	SERVICIOS DE PERMISOS
81	10	26	00	SERVICIOS DE MUESTREO
81	10	27	00	SERVICIOS DE DISEÑO E INGENIERÍA DE SISTEMAS INSTRUMENTADOS DE CONTROL
81	11	15	00	INGENIERÍA DE SOFTWARE O HARDWARE
81	11	16	00	PROGRAMADORES DE COMPUTADOR
81	11	17	00	SISTEMAS DE MANEJO DE INFORMACIÓN MIS
81	11	18	00	SERVICIOS DE SISTEMAS Y ADMINISTRACIÓN DE COMPONENTES DE SISTEMAS

SISCOTEL LTDA

81	11	19	00	SISTEMAS DE RECUPERACIÓN DE INFORMACIÓN
81	11	20	00	SERVICIOS DE DATOS
81	11	21	00	SERVICIOS DE INTERNET
81	11	22	00	MANTENIMIENTO Y SOPORTE DE SOFTWARE
81	11	23	00	MANTENIMIENTO Y SOPORTE DE HARDWARE DE COMPUTADOR
81	11	24	00	SERVICIOS DE ALQUILER O ARRENDAMIENTO DE HARDWARE DE COMPUTADOR
81	11	25	00	SERVICIOS DE ALQUILER O ARRENDAMIENTO DE LICENCIAS DE SOFTWARE DE COMPUTADOR
81	12	15	00	ANÁLISIS ECONÓMICO
81	14	15	00	CONTROL DE CALIDAD
81	14	16	00	MANEJO DE CADENA DE SUMINISTROS
81	14	17	00	PLANEACIÓN Y CONTROL DE PRODUCCIÓN
81	14	18	00	ADMINISTRACIÓN DE INSTALACIONES
81	15	15	00	METEOROLOGÍA
81	15	16	00	CARTOGRAFÍA
81	15	19	00	GEOFÍSICA
81	16	17	00	SERVICIOS DE TELECOMUNICACIONES
83	10	15	00	SERVICIOS DE ACUEDUCTO Y ALCANTARILLADO
83	10	16	00	SERVICIOS DE PETRÓLEO Y GAS
83	10	18	00	SERVICIOS ELÉCTRICOS
83	11	15	00	COMUNICACIONES TELEFÓNICAS LOCALES Y DE LARGA DISTANCIA
83	11	16	00	SERVICIOS DE COMUNICACIONES MÓVILES
83	11	25	00	CAPACIDADES DE EJE TRONCAL
83	12	17	00	SERVICIOS DE COMUNICACIÓN MASIVA
84	10	15	00	ASISTENCIA DE DESARROLLO
84	10	16	00	FINANCIACIÓN DE AYUDAS
84	11	15	00	SERVICIOS CONTABLES
84	11	16	00	SERVICIOS DE AUDITORÍA
84	11	17	00	FINANZAS CORPORATIVAS
84	11	18	00	ASUNTOS Y PREPARACIÓN DE IMPUESTOS
90	11	16	00	FACILIDADES PARA ENCUENTROS
92	10	17	00	SISTEMAS DE CÁRCELES Y PRISIONES
92	12	17	00	SERVICIOS DE SISTEMAS DE SEGURIDAD
92	12	18	00	SERVICIOS DE CARROS BLINDADOS Y TRANSPORTE DE VALORES
93	13	18	00	PREPARACIÓN Y ALIVIO DE DESASTRES
93	14	15	00	DESARROLLO Y SERVICIOS SOCIALES
93	14	16	00	POBLACIÓN
93	14	17	00	CULTURA
93	14	20	00	DESARROLLO URBANO
93	14	21	00	DESARROLLO REGIONAL
94	13	15	00	ORGANIZACIONES NO GUBERNAMENTALES
95	10	15	00	LOTES RESIDENCIALES
95	10	16	00	LOTES COMERCIALES
95	10	17	00	LOTES INDUSTRIALES
95	10	18	00	LOTES DE TERRENOS GUBERNAMENTALES
95	10	19	00	TIERRAS AGRÍCOLAS
95	11	15	00	VÍAS DE TRÁFICO LIMITADO
95	11	16	00	VÍAS DE TRÁFICO ABIERTO
95	12	15	00	EDIFICIOS Y ESTRUCTURAS COMERCIALES Y DE ENTRETENIMIENTO
95	12	16	00	EDIFICIOS Y ESTRUCTURAS DE TRANSPORTE
95	12	17	00	EDIFICIOS Y ESTRUCTURAS PÚBLICOS
95	12	18	00	EDIFICIOS Y ESTRUCTURAS UTILITARIOS
95	12	19	00	EDIFICIOS Y ESTRUCTURAS EDUCACIONALES Y DE ADMINISTRACIÓN
95	12	20	00	EDIFICIOS Y ESTRUCTURAS HOSPITALARIAS
95	12	21	00	EDIFICIOS Y ESTRUCTURAS DE ACOMODACIONES
95	12	23	00	EDIFICIOS Y ESTRUCTURAS DE SALUD Y DEPORTIVAS

SISCOTEL LTDA

95	12	24	00	EDIFICIOS Y ESTRUCTURAS INDUSTRIALES
95	12	25	00	EDIFICIOS Y ESTRUCTURAS AGRÍCOLAS Y DE CULTIVOS Y PESCA
95	12	26	00	EDIFICIOS Y ESTRUCTURAS RELIGIOSAS
95	12	27	00	EDIFICIOS Y ESTRUCTURAS DE DEFENSA
95	13	15	00	TARIMAS Y GRADERÍAS
95	13	16	00	EDIFICIOS Y ESTRUCTURAS COMERCIALES E INDUSTRIALES PORTÁTILES
95	13	17	00	TIENDAS CARPAS Y ESTRUCTURAS DE MEMBRANA
95	14	15	00	EDIFICIOS Y ESTRUCTURAS PREFABRICADOS PARA FINCAS
95	14	16	00	EDIFICIOS Y ESTRUCTURAS PREFABRICADOS RESIDENCIALES
95	14	17	00	EDIFICIOS Y ESTRUCTURAS PREFABRICADOS COMERCIALES E INDUSTRIALES
95	14	18	00	EDIFICIOS Y ESTRUCTURAS PREFABRICADOS DE EMERGENCIA Y ALIVIO
95	14	19	00	EDIFICIOS Y ESTRUCTURAS PREFABRICADOS MÉDICOS

C E R T I F I C A
EXPERIENCIA

QUE EN RELACIÓN A LOS CONTRATOS EJECUTADOS EL PROPONENTE REPORTÓ:

NÚMERO CONSECUTIVO DEL REPORTE DEL CONTRATO EJECUTADO: 1
 CONTRATO CELEBRADO POR: CONSORCIO, UNION TEMPORAL O SOCIEDAD EN LAS CUALES EL PROPONENTE TENGA O HAYA TENIDO PARTICIPACION
 NOMBRE DEL CONTRATISTA: UT PROCURADURIA CAPITAL
 NOMBRE DEL CONTRATANTE: PROCURADURIA GENERAL DE LA NACION
 VALOR DEL CONTRATO EJECUTADO EXPRESADO EN SMMLV: 2.250,28
 PORCENTAJE DE PARTICIPACIÓN EN EL VALOR EJECUTADO EN CASO DE CONSORCIOS Y UNIONES TEMPORALES: 20.59%
 CONTRATO EJECUTADO IDENTIFICADO CON EL CLASIFICADOR DE BIENES Y SERVICIOS EN EL TERCER NIVEL:

SEGMENTO	FAMILIA	CLASE	PRODUCTO	SEGMENTO	FAMILIA	CLASE	PRODUCTO
24	10	16	00	26	10	15	00
26	12	15	00	26	12	16	00
26	12	17	00	30	11	17	00
30	16	15	00	30	16	16	00
30	16	17	00	30	17	15	00
30	17	16	00	30	17	19	00
30	18	15	00	39	10	16	00
39	10	18	00	39	10	19	00
39	11	15	00	39	11	16	00
39	11	18	00	39	12	10	00
39	12	11	00	39	12	13	00
39	12	14	00	39	12	15	00
39	12	16	00	39	12	19	00
39	12	20	00	39	12	21	00
39	12	22	00	39	12	23	00
39	13	15	00	39	13	17	00
40	10	15	00	40	10	16	00
40	10	17	00	40	10	19	00
40	15	15	00	40	16	16	00
40	17	15	00	40	18	15	00
43	20	15	00	43	21	17	00
43	22	15	00	43	22	16	00
43	22	17	00	43	22	18	00
43	22	25	00	43	22	26	00

SISCOTEL LTDA

43	22	27	00	43	22	28	00
43	22	29	00	43	22	30	00
43	22	31	00	43	22	32	00
43	22	33	00	43	23	29	00
43	23	32	00	44	11	19	00
45	11	15	00	56	10	15	00
56	10	17	00	56	10	19	00
56	11	15	00	56	11	16	00
56	11	17	00	56	11	18	00
56	11	20	00	56	11	21	00
56	11	22	00	56	11	23	00
56	12	15	00	72	10	15	00
72	10	29	00	72	10	33	00
72	12	11	00	72	12	14	00
72	15	13	00	72	15	15	00
72	15	16	00	72	15	17	00
72	15	19	00	72	15	20	00
72	15	22	00	72	15	23	00
72	15	24	00	72	15	25	00
72	15	26	00	72	15	27	00
72	15	29	00	72	15	30	00
72	15	32	00	72	15	36	00
72	15	40	00	81	10	15	00
81	10	16	00	81	10	17	00
81	11	15	00	81	11	18	00
81	11	20	00	83	10	18	00

NÚMERO CONSECUTIVO DEL REPORTE DEL CONTRATO EJECUTADO: 2
 CONTRATO CELEBRADO POR: CONSORCIO, UNION TEMPORAL O SOCIEDAD EN LAS CUALES EL
 PROPONENTE TENGA O HAYA TENIDO PARTICIPACION
 NOMBRE DEL CONTRATISTA: UT UAECD 2009
 NOMBRE DEL CONTRATANTE: UNIDAD ADMINISTRATIVA ESPECIAL DE CATASTRO DISTRITAL
 (UAECD)
 VALOR DEL CONTRATO EJECUTADO EXPRESADO EN SMLLV: 10.285,9
 PORCENTAJE DE PARTICIPACIÓN EN EL VALOR EJECUTADO EN CASO DE CONSORCIOS Y
 UNIONES TEMPORALES: 39.9%
 CONTRATO EJECUTADO IDENTIFICADO CON EL CLASIFICADOR DE BIENES Y SERVICIOS EN EL
 TERCER NIVEL:

SEGMENTO	FAMILIA	CLASE	PRODUCTO	SEGMENTO	FAMILIA	CLASE	PRODUCTO
26	11	17	00	26	12	15	00
26	12	16	00	26	12	17	00
30	13	16	00	30	14	15	00
30	16	15	00	30	16	16	00
30	17	15	00	30	17	16	00
30	17	17	00	30	17	19	00
30	18	15	00	30	18	17	00
39	10	16	00	39	10	18	00
39	10	19	00	39	11	15	00
39	11	16	00	39	11	17	00
39	11	18	00	39	12	10	00
39	12	11	00	39	12	13	00
39	12	14	00	39	12	15	00
39	12	16	00	39	12	18	00
39	12	19	00	39	12	20	00
39	12	21	00	39	12	22	00
39	12	23	00	39	13	15	00
39	13	17	00	40	10	17	00
40	17	15	00	40	18	15	00
43	20	15	00	43	21	15	00
43	21	19	00	43	22	17	00
43	22	18	00	43	22	26	00

SISCOTEL LTDA

43	22	29	00	43	22	33	00
45	11	15	00	45	11	16	00
45	11	17	00	46	17	15	00
46	17	16	00	56	10	15	00
56	10	17	00	56	10	19	00
56	11	15	00	56	11	16	00
56	11	17	00	56	11	18	00
56	11	20	00	56	11	21	00
56	11	22	00	56	11	23	00
56	12	15	00	72	10	15	00
72	10	29	00	72	10	33	00
72	12	11	00	72	12	14	00
72	15	13	00	72	15	15	00
72	15	16	00	72	15	17	00
72	15	19	00	72	15	20	00
72	15	21	00	72	15	23	00
72	15	24	00	72	15	25	00
72	15	26	00	72	15	27	00
72	15	30	00	72	15	36	00
72	15	40	00	73	16	15	00
76	12	15	00	80	10	16	00
81	10	15	00	81	10	16	00
81	10	17	00	81	11	20	00
83	10	18	00				

NÚMERO CONSECUTIVO DEL REPORTE DEL CONTRATO EJECUTADO: 3
 CONTRATO CELEBRADO POR: CONSORCIO, UNION TEMPORAL O SOCIEDAD EN LAS CUALES EL
 PROPONENTE TENGA O HAYA TENIDO PARTICIPACION
 NOMBRE DEL CONTRATISTA: UT PTCH-SISCO 2010
 NOMBRE DEL CONTRATANTE: CAJA DE VIVIENDA POPULAR
 VALOR DEL CONTRATO EJECUTADO EXPRESADO EN SMMLV: 2.729,17
 PORCENTAJE DE PARTICIPACIÓN EN EL VALOR EJECUTADO EN CASO DE CONSORCIOS Y
 UNIONES TEMPORALES: 77.17%
 CONTRATO EJECUTADO IDENTIFICADO CON EL CLASIFICADOR DE BIENES Y SERVICIOS EN EL
 TERCER NIVEL:

SEGMENTO	FAMILIA	CLASE	PRODUCTO	SEGMENTO	FAMILIA	CLASE	PRODUCTO
26	12	15	00	26	12	16	00
26	12	17	00	30	13	16	00
30	13	17	00	30	16	15	00
30	16	16	00	39	10	16	00
39	10	18	00	39	10	19	00
39	11	15	00	39	11	16	00
39	11	17	00	39	11	18	00
39	12	10	00	39	12	11	00
39	12	13	00	39	12	14	00
39	12	15	00	39	12	16	00
39	12	19	00	39	12	20	00
39	12	21	00	39	12	22	00
39	12	23	00	39	13	15	00
39	13	17	00	40	17	15	00
43	22	15	00	43	22	16	00
43	22	17	00	43	22	18	00
43	22	25	00	43	22	26	00
43	22	27	00	43	22	28	00
43	22	29	00	43	22	30	00
43	22	31	00	43	22	32	00
43	22	33	00	43	23	32	00
56	10	15	00	56	10	17	00
56	10	19	00	56	11	16	00
56	11	17	00	56	11	18	00
56	11	20	00	56	11	22	00

SISCOTEL LTDA

56	11	23	00	72	10	15	00
72	10	29	00	72	10	33	00
72	12	14	00	72	15	13	00
72	15	15	00	72	15	16	00
72	15	17	00	72	15	19	00
72	15	20	00	72	15	21	00
72	15	23	00	72	15	25	00
72	15	27	00	72	15	30	00
72	15	32	00	72	15	36	00
72	15	40	00	76	12	15	00
80	10	16	00	81	10	15	00
81	10	17	00	81	11	15	00
81	11	17	00	81	11	18	00
81	11	20	00	81	11	25	00
83	10	18	00				

NÚMERO CONSECUTIVO DEL REPORTE DEL CONTRATO EJECUTADO: 4
 CONTRATO CELEBRADO POR: CONSORCIO, UNION TEMPORAL O SOCIEDAD EN LAS CUALES EL
 PROPONENTE TENGA O HAYA TENIDO PARTICIPACION
 NOMBRE DEL CONTRATISTA: UT REFORMAS PROCURADURIA
 NOMBRE DEL CONTRATANTE: PROCURADURIA GENERAL DE LA NACION
 VALOR DEL CONTRATO EJECUTADO EXPRESADO EN SMMLV: 8.216,46
 PORCENTAJE DE PARTICIPACIÓN EN EL VALOR EJECUTADO EN CASO DE CONSORCIOS Y
 UNIONES TEMPORALES: 48.53%
 CONTRATO EJECUTADO IDENTIFICADO CON EL CLASIFICADOR DE BIENES Y SERVICIOS EN EL
 TERCER NIVEL:

SEGMENTO	FAMILIA	CLASE	PRODUCTO	SEGMENTO	FAMILIA	CLASE	PRODUCTO
24	10	16	00	26	10	11	00
26	10	15	00	26	11	17	00
26	12	15	00	26	12	16	00
26	12	17	00	30	13	16	00
30	13	17	00	30	14	15	00
30	16	15	00	30	16	16	00
30	17	15	00	30	17	16	00
30	17	17	00	30	17	19	00
30	18	15	00	30	18	17	00
39	10	16	00	39	10	18	00
39	10	19	00	39	11	15	00
39	11	16	00	39	11	17	00
39	11	18	00	39	12	10	00
39	12	11	00	39	12	13	00
39	12	14	00	39	12	15	00
39	12	16	00	39	12	19	00
39	12	20	00	39	12	21	00
39	12	22	00	39	12	23	00
39	13	15	00	39	13	17	00
40	10	15	00	40	10	16	00
40	10	17	00	40	10	19	00
40	15	15	00	43	22	15	00
43	22	16	00	43	22	17	00
43	22	18	00	43	22	25	00
43	22	26	00	43	22	27	00
43	22	28	00	43	22	29	00
43	22	30	00	43	22	31	00
43	22	32	00	43	22	33	00
43	23	32	00	45	11	15	00
46	17	15	00	56	10	15	00
56	10	17	00	56	10	19	00
56	11	15	00	56	11	16	00
56	11	17	00	56	11	18	00
56	11	20	00	56	11	21	00

SISCOTEL LTDA

56	11	22	00	56	11	23	00
56	12	15	00	72	10	15	00
72	10	29	00	72	10	33	00
72	12	11	00	72	12	14	00
72	15	13	00	72	15	15	00
72	15	16	00	72	15	17	00
72	15	19	00	72	15	20	00
72	15	21	00	72	15	22	00
72	15	23	00	72	15	24	00
72	15	25	00	72	15	26	00
72	15	27	00	72	15	29	00
72	15	30	00	72	15	32	00
72	15	36	00	72	15	40	00
73	16	15	00	76	12	15	00
80	10	16	00	81	10	15	00
81	10	16	00	81	10	17	00
81	11	17	00	81	11	18	00
81	11	25	00	83	10	18	00

NÚMERO CONSECUTIVO DEL REPORTE DEL CONTRATO EJECUTADO: 5
 CONTRATO CELEBRADO POR: CONSORCIO, UNION TEMPORAL O SOCIEDAD EN LAS CUALES EL
 PROPONENTE TENGA O HAYA TENIDO PARTICIPACION
 NOMBRE DEL CONTRATISTA: CONSORCIO ADECUACIONES UIAF 2012
 NOMBRE DEL CONTRATANTE: UNIDAD DE INFORMACIÓN Y ANALISIS FINANCIERO
 VALOR DEL CONTRATO EJECUTADO EXPRESADO EN SMMLV: 3.169,01
 PORCENTAJE DE PARTICIPACIÓN EN EL VALOR EJECUTADO EN CASO DE CONSORCIOS Y
 UNIONES TEMPORALES: 50.0%
 CONTRATO EJECUTADO IDENTIFICADO CON EL CLASIFICADOR DE BIENES Y SERVICIOS EN EL
 TERCER NIVEL:

SEGMENTO	FAMILIA	CLASE	PRODUCTO	SEGMENTO	FAMILIA	CLASE	PRODUCTO
24	10	16	00	26	12	15	00
26	12	16	00	26	12	17	00
30	13	16	00	30	13	17	00
30	14	15	00	30	14	16	00
30	16	15	00	30	16	16	00
30	17	15	00	30	17	16	00
30	17	17	00	30	17	19	00
30	18	15	00	30	18	17	00
39	10	16	00	39	10	18	00
39	10	19	00	39	11	15	00
39	11	16	00	39	11	17	00
39	11	18	00	39	12	10	00
39	12	11	00	39	12	13	00
39	12	14	00	39	12	15	00
39	12	16	00	39	12	18	00
39	12	19	00	39	12	20	00
39	12	21	00	39	12	22	00
39	12	23	00	39	13	15	00
39	13	17	00	40	10	15	00
40	10	16	00	40	10	17	00
43	20	18	00	43	21	15	00
43	21	17	00	43	21	18	00
43	22	15	00	43	22	16	00
43	22	17	00	43	22	18	00
43	22	25	00	43	22	26	00
43	22	27	00	43	22	28	00
43	22	29	00	43	22	30	00
43	22	31	00	43	22	32	00
43	22	33	00	43	23	29	00
44	11	19	00	46	17	15	00
46	17	16	00	56	10	15	00

SISCOTEL LTDA

56	10	17	00	56	10	19	00
56	11	15	00	56	11	16	00
56	11	17	00	56	11	18	00
56	11	20	00	56	11	21	00
56	11	22	00	56	11	23	00
56	12	15	00	72	10	15	00
72	10	29	00	72	10	33	00
72	12	11	00	72	12	14	00
72	15	13	00	72	15	15	00
72	15	16	00	72	15	17	00
72	15	19	00	72	15	20	00
72	15	21	00	72	15	22	00
72	15	23	00	72	15	24	00
72	15	25	00	72	15	26	00
72	15	27	00	72	15	29	00
72	15	30	00	72	15	36	00
72	15	40	00	73	16	15	00
76	12	15	00	80	10	16	00
81	10	15	00	81	10	16	00
81	10	17	00	81	11	15	00
81	11	17	00	81	11	18	00
81	11	20	00	81	11	25	00
83	10	18	00				

NÚMERO CONSECUTIVO DEL REPORTE DEL CONTRATO EJECUTADO: 6

CONTRATO CELEBRADO POR: EL PROPONENTE

NOMBRE DEL CONTRATISTA: SISCOTEL LTDA

NOMBRE DEL CONTRATANTE: INSTITUTO UNIVERSITARIO DE LA PAZ UNIPAZ

VALOR DEL CONTRATO EJECUTADO EXPRESADO EN SMMLV: 535,7

CONTRATO EJECUTADO IDENTIFICADO CON EL CLASIFICADOR DE BIENES Y SERVICIOS EN EL TERCER NIVEL:

SEGMENTO	FAMILIA	CLASE	PRODUCTO	SEGMENTO	FAMILIA	CLASE	PRODUCTO
26	12	15	00	26	12	16	00
26	12	17	00	30	16	15	00
39	12	19	00	39	12	22	00
39	13	15	00	39	13	17	00
43	21	15	00	43	22	17	00
43	22	28	00	72	15	16	00
72	15	17	00	81	10	17	00
83	10	18	00				

NÚMERO CONSECUTIVO DEL REPORTE DEL CONTRATO EJECUTADO: 7

CONTRATO CELEBRADO POR: EL PROPONENTE

NOMBRE DEL CONTRATISTA: SISCOTEL LTDA

NOMBRE DEL CONTRATANTE: ALCALDIA DE BARRANCABERMEJA

VALOR DEL CONTRATO EJECUTADO EXPRESADO EN SMMLV: 335,48

CONTRATO EJECUTADO IDENTIFICADO CON EL CLASIFICADOR DE BIENES Y SERVICIOS EN EL TERCER NIVEL:

SEGMENTO	FAMILIA	CLASE	PRODUCTO	SEGMENTO	FAMILIA	CLASE	PRODUCTO
43	21	15	00	43	21	16	00

NÚMERO CONSECUTIVO DEL REPORTE DEL CONTRATO EJECUTADO: 8

CONTRATO CELEBRADO POR: EL PROPONENTE

NOMBRE DEL CONTRATISTA: SISCOTEL LTDA

NOMBRE DEL CONTRATANTE: ALCALDIA MUNICIPIO DE BARRANCABERMEJA

VALOR DEL CONTRATO EJECUTADO EXPRESADO EN SMMLV: 514,83

CONTRATO EJECUTADO IDENTIFICADO CON EL CLASIFICADOR DE BIENES Y SERVICIOS EN EL

SISCOTEL LTDA

TERCER NIVEL:

SEGMENTO	FAMILIA	CLASE	PRODUCTO	SEGMENTO	FAMILIA	CLASE	PRODUCTO
43	21	15	00	43	21	16	00
43	21	21	00				

NÚMERO CONSECUTIVO DEL REPORTE DEL CONTRATO EJECUTADO: 9

CONTRATO CELEBRADO POR: EL PROPONENTE

NOMBRE DEL CONTRATISTA: SISCOTEL LTDA

NOMBRE DEL CONTRATANTE: SECRETARIA DE SALUD DEPARTAMENTAL DE SANTANDER

VALOR DEL CONTRATO EJECUTADO EXPRESADO EN SMMLV: 387,54

CONTRATO EJECUTADO IDENTIFICADO CON EL CLASIFICADOR DE BIENES Y SERVICIOS EN EL TERCER NIVEL:

SEGMENTO	FAMILIA	CLASE	PRODUCTO	SEGMENTO	FAMILIA	CLASE	PRODUCTO
26	12	15	00	26	12	16	00
26	12	17	00	30	16	15	00
39	12	14	00	39	12	15	00
39	12	19	00	39	12	21	00
39	12	22	00	39	12	23	00
39	13	15	00	43	20	18	00
43	21	15	00	43	22	17	00
43	22	29	00	43	22	33	00
72	10	29	00	72	10	33	00
72	12	11	00	72	15	16	00
72	15	40	00	81	10	17	00

NÚMERO CONSECUTIVO DEL REPORTE DEL CONTRATO EJECUTADO: 10

CONTRATO CELEBRADO POR: CONSORCIO, UNION TEMPORAL O SOCIEDAD EN LAS CUALES EL PROPONENTE TENGA O HAYA TENIDO PARTICIPACION

NOMBRE DEL CONTRATISTA: FOPAE UNION TEMPORAL

NOMBRE DEL CONTRATANTE: FOPAE

VALOR DEL CONTRATO EJECUTADO EXPRESADO EN SMMLV: 3.569,63

PORCENTAJE DE PARTICIPACIÓN EN EL VALOR EJECUTADO EN CASO DE CONSORCIOS Y UNIONES TEMPORALES: 50.0%

CONTRATO EJECUTADO IDENTIFICADO CON EL CLASIFICADOR DE BIENES Y SERVICIOS EN EL TERCER NIVEL:

SEGMENTO	FAMILIA	CLASE	PRODUCTO	SEGMENTO	FAMILIA	CLASE	PRODUCTO
24	10	16	00	26	11	17	00
26	12	15	00	26	12	16	00
26	12	17	00	30	10	15	00
30	10	17	00	30	13	16	00
30	13	17	00	30	14	15	00
30	15	15	00	30	16	15	00
30	16	16	00	30	17	15	00
30	17	16	00	30	17	17	00
30	17	19	00	30	18	15	00
30	18	16	00	30	18	17	00
39	10	16	00	39	10	18	00
39	10	19	00	39	11	15	00
39	11	16	00	39	11	17	00
39	11	18	00	39	12	10	00
39	12	11	00	39	12	13	00
39	12	14	00	39	12	15	00
39	12	16	00	39	12	18	00
39	12	19	00	39	12	20	00
39	12	21	00	39	12	22	00
39	12	23	00	39	13	15	00
39	13	17	00	40	10	15	00
40	10	17	00	40	15	15	00

SISCOTEL LTDA

40	17	15	00	40	18	15	00
43	20	18	00	43	22	17	00
43	22	18	00	43	22	26	00
43	22	29	00	43	22	33	00
43	23	29	00	46	17	15	00
46	17	16	00	56	10	15	00
56	10	17	00	56	10	19	00
56	11	15	00	56	11	16	00
56	11	17	00	56	11	18	00
56	11	20	00	56	11	21	00
56	11	22	00	56	11	23	00
56	12	15	00	72	10	15	00
72	10	29	00	72	10	33	00
72	12	11	00	72	12	14	00
72	15	13	00	72	15	15	00
72	15	16	00	72	15	17	00
72	15	18	00	72	15	20	00
72	15	21	00	72	15	23	00
72	15	24	00	72	15	25	00
72	15	26	00	72	15	27	00
72	15	29	00	72	15	30	00
72	15	32	00	72	15	36	00
72	15	40	00	73	16	15	00
80	10	16	00	81	10	15	00
81	10	16	00	81	10	17	00
81	11	20	00	83	10	18	00

NÚMERO CONSECUTIVO DEL REPORTE DEL CONTRATO EJECUTADO: 11

CONTRATO CELEBRADO POR: EL PROPONENTE

NOMBRE DEL CONTRATISTA: SISCOTEL LTDA

NOMBRE DEL CONTRATANTE: GOBERNACION DE SANTANDER

VALOR DEL CONTRATO EJECUTADO EXPRESADO EN SMMLV: 1.386,26

CONTRATO EJECUTADO IDENTIFICADO CON EL CLASIFICADOR DE BIENES Y SERVICIOS EN EL TERCER NIVEL:

SEGMENTO	FAMILIA	CLASE	PRODUCTO	SEGMENTO	FAMILIA	CLASE	PRODUCTO
24	10	16	00	26	12	15	00
26	12	16	00	26	12	17	00
30	13	17	00	30	15	15	00
30	16	15	00	30	16	16	00
30	17	15	00	30	17	17	00
30	18	15	00	30	18	16	00
30	18	17	00	39	10	16	00
39	10	18	00	39	10	19	00
39	11	15	00	39	11	18	00
39	12	10	00	39	12	11	00
39	12	13	00	39	12	14	00
39	12	15	00	39	12	16	00
39	12	18	00	39	12	19	00
39	12	20	00	39	12	21	00
39	12	22	00	39	12	23	00
39	13	15	00	39	13	17	00
40	10	17	00	40	15	15	00
40	16	16	00	40	17	15	00
40	18	15	00	43	22	17	00
43	22	18	00	43	22	25	00
43	22	26	00	43	22	29	00
45	11	15	00	46	17	15	00
56	10	15	00	56	10	17	00
56	10	19	00	56	11	15	00
56	11	16	00	56	11	17	00

SISCOTEL LTDA

56	11	18	00	56	11	20	00
56	11	21	00	56	11	22	00
56	11	23	00	56	12	15	00
72	10	15	00	72	10	29	00
72	10	33	00	72	12	11	00
72	12	14	00	72	15	13	00
72	15	15	00	72	15	16	00
72	15	17	00	72	15	19	00
72	15	20	00	72	15	21	00
72	15	22	00	72	15	23	00
72	15	24	00	72	15	25	00
72	15	26	00	72	15	29	00
72	15	30	00	72	15	32	00
72	15	36	00	72	15	40	00
73	16	15	00	81	10	15	00
81	10	16	00	81	10	17	00
81	11	20	00	83	10	18	00

NÚMERO CONSECUTIVO DEL REPORTE DEL CONTRATO EJECUTADO: 12
 CONTRATO CELEBRADO POR: CONSORCIO, UNION TEMPORAL O SOCIEDAD EN LAS CUALES EL
 PROPONENTE TENGA O HAYA TENIDO PARTICIPACION
 NOMBRE DEL CONTRATISTA: UNION TEMPORAL PROCURADURIA SAMARIA
 NOMBRE DEL CONTRATANTE: PROCURADURIA GENERAL DE LA NACION
 VALOR DEL CONTRATO EJECUTADO EXPRESADO EN SMMLV: 877,41
 PORCENTAJE DE PARTICIPACIÓN EN EL VALOR EJECUTADO EN CASO DE CONSORCIOS Y
 UNIONES TEMPORALES: 25.0%
 CONTRATO EJECUTADO IDENTIFICADO CON EL CLASIFICADOR DE BIENES Y SERVICIOS EN EL
 TERCER NIVEL:

SEGMENTO	FAMILIA	CLASE	PRODUCTO	SEGMENTO	FAMILIA	CLASE	PRODUCTO
24	10	16	00	26	10	11	00
26	10	15	00	26	12	15	00
26	12	16	00	26	12	17	00
30	11	15	00	30	13	16	00
30	13	17	00	30	14	15	00
30	16	15	00	30	16	16	00
30	17	15	00	30	17	16	00
30	17	17	00	30	17	19	00
30	18	15	00	30	18	17	00
39	10	16	00	39	10	18	00
39	10	19	00	39	11	15	00
39	11	16	00	39	11	17	00
39	11	18	00	39	12	10	00
39	12	11	00	39	12	13	00
39	12	14	00	39	12	15	00
39	12	16	00	39	12	19	00
39	12	20	00	39	12	21	00
39	12	22	00	39	12	23	00
39	13	15	00	39	13	17	00
40	10	15	00	40	10	16	00
40	10	17	00	40	10	19	00
40	15	15	00	43	22	15	00
43	22	16	00	43	22	17	00
43	22	18	00	43	22	25	00
43	22	26	00	43	22	27	00
43	22	28	00	43	22	29	00
43	22	30	00	43	22	31	00
43	22	32	00	43	22	33	00
43	23	28	00	43	23	32	00
43	23	36	00	45	11	15	00
46	17	15	00	56	10	15	00
56	10	17	00	56	10	19	00

SISCOTEL LTDA

56	11	15	00	56	11	17	00
56	11	18	00	56	11	20	00
56	11	21	00	56	11	22	00
56	11	23	00	56	12	15	00
72	10	15	00	72	10	29	00
72	10	33	00	72	12	11	00
72	12	14	00	72	15	13	00
72	15	15	00	72	15	16	00
72	15	17	00	72	15	19	00
72	15	20	00	72	15	21	00
72	15	22	00	72	15	23	00
72	15	24	00	72	15	25	00
72	15	26	00	72	15	27	00
72	15	29	00	72	15	30	00
72	15	32	00	72	15	36	00
72	15	40	00	76	12	15	00
80	10	16	00	81	10	15	00
81	10	16	00	81	10	17	00
81	11	17	00	81	11	18	00
81	11	25	00	83	10	18	00

NÚMERO CONSECUTIVO DEL REPORTE DEL CONTRATO EJECUTADO: 13
 CONTRATO CELEBRADO POR: CONSORCIO, UNION TEMPORAL O SOCIEDAD EN LAS CUALES EL
 PROPONENTE TENGA O HAYA TENIDO PARTICIPACION
 NOMBRE DEL CONTRATISTA: UNION TEMPORAL RENOVAR SANTA MARTA
 NOMBRE DEL CONTRATANTE: PROCURADURIA GENERAL DE LA NACION
 VALOR DEL CONTRATO EJECUTADO EXPRESADO EN SMMLV: 803,08
 PORCENTAJE DE PARTICIPACIÓN EN EL VALOR EJECUTADO EN CASO DE CONSORCIOS Y
 UNIONES TEMPORALES: 75.12%
 CONTRATO EJECUTADO IDENTIFICADO CON EL CLASIFICADOR DE BIENES Y SERVICIOS EN EL
 TERCER NIVEL:

SEGMENTO	FAMILIA	CLASE	PRODUCTO	SEGMENTO	FAMILIA	CLASE	PRODUCTO
24	10	16	00	26	10	11	00
26	10	15	00	26	11	17	00
26	12	15	00	26	12	16	00
26	12	17	00	30	13	16	00
30	13	17	00	30	14	15	00
30	16	15	00	30	16	16	00
30	17	15	00	30	17	16	00
30	17	17	00	30	17	19	00
30	18	15	00	30	18	17	00
39	10	16	00	39	10	18	00
39	10	19	00	39	11	15	00
39	11	16	00	39	11	17	00
39	11	18	00	39	12	10	00
39	12	11	00	39	12	13	00
39	12	14	00	39	12	15	00
39	12	16	00	39	12	19	00
39	12	20	00	39	12	21	00
39	12	22	00	39	12	23	00
39	13	15	00	39	13	17	00
40	10	15	00	40	10	16	00
40	10	17	00	40	10	19	00
40	15	15	00	43	22	15	00
43	22	16	00	43	22	17	00
43	22	18	00	43	22	25	00
43	22	26	00	43	22	27	00
43	22	28	00	43	22	29	00
43	22	30	00	43	22	31	00
43	22	32	00	43	22	33	00
43	23	32	00	45	11	15	00

SISCOTEL LTDA

46	17	15	00	56	10	15	00
56	10	17	00	56	10	19	00
56	11	15	00	56	11	16	00
56	11	17	00	56	11	18	00
56	11	20	00	56	11	21	00
56	11	22	00	56	11	23	00
56	12	15	00	72	10	15	00
72	10	29	00	72	10	33	00
72	12	11	00	72	12	14	00
72	15	13	00	72	15	15	00
72	15	16	00	72	15	17	00
72	15	19	00	72	15	20	00
72	15	21	00	72	15	22	00
72	15	23	00	72	15	24	00
72	15	25	00	72	15	26	00
72	15	27	00	72	15	29	00
72	15	30	00	72	15	32	00
72	15	36	00	72	15	40	00
73	16	15	00	76	12	15	00
80	10	16	00	81	10	15	00
81	10	16	00	81	10	17	00
81	11	17	00	83	10	18	00

NÚMERO CONSECUTIVO DEL REPORTE DEL CONTRATO EJECUTADO: 14
 CONTRATO CELEBRADO POR: CONSORCIO, UNION TEMPORAL O SOCIEDAD EN LAS CUALES EL
 PROPONENTE TENGA O HAYA TENIDO PARTICIPACION
 NOMBRE DEL CONTRATISTA: UNION TMPORAL PSV
 NOMBRE DEL CONTRATANTE: PROCURADURIA GENERAL DE LA NACION
 VALOR DEL CONTRATO EJECUTADO EXPRESADO EN SMMLV: 1.423,42
 PORCENTAJE DE PARTICIPACIÓN EN EL VALOR EJECUTADO EN CASO DE CONSORCIOS Y
 UNIONES TEMPORALES: 35.79%
 CONTRATO EJECUTADO IDENTIFICADO CON EL CLASIFICADOR DE BIENES Y SERVICIOS EN EL
 TERCER NIVEL:

SEGMENTO	FAMILIA	CLASE	PRODUCTO	SEGMENTO	FAMILIA	CLASE	PRODUCTO
24	10	16	00	26	10	11	00
26	10	15	00	26	11	17	00
26	12	15	00	26	12	16	00
26	12	17	00	30	13	16	00
30	15	15	00	30	16	15	00
30	16	16	00	30	17	15	00
30	17	17	00	30	18	15	00
30	18	16	00	30	18	17	00
39	10	16	00	39	10	18	00
39	10	19	00	39	11	15	00
39	11	18	00	39	12	10	00
39	12	11	00	39	12	13	00
39	12	14	00	39	12	15	00
39	12	16	00	39	12	19	00
39	12	20	00	39	12	21	00
39	12	22	00	39	12	23	00
39	13	15	00	39	13	17	00
40	10	17	00	40	15	15	00
40	16	16	00	40	17	15	00
43	22	17	00	43	22	18	00
43	22	25	00	43	22	26	00
43	22	29	00	46	11	15	00
46	17	15	00	56	10	15	00
56	10	17	00	56	10	19	00
56	11	15	00	56	11	16	00
56	11	17	00	56	11	18	00
56	11	20	00	56	11	21	00

SISCOTEL LTDA

56	11	22	00	56	11	23	00
56	12	15	00	72	10	15	00
72	10	29	00	72	10	33	00
72	12	11	00	72	12	14	00
72	15	13	00	72	15	15	00
72	15	16	00	72	15	17	00
72	15	19	00	72	15	20	00
72	15	21	00	72	15	22	00
72	15	23	00	72	15	24	00
72	15	25	00	72	15	26	00
72	15	29	00	72	15	30	00
72	15	32	00	72	15	36	00
72	15	40	00	73	16	15	00
76	12	15	00	81	10	15	00
81	10	16	00	81	10	17	00

NÚMERO CONSECUTIVO DEL REPORTE DEL CONTRATO EJECUTADO: 15

CONTRATO CELEBRADO POR: EL PROPONENTE

NOMBRE DEL CONTRATISTA: SISCOTEL LTDA

NOMBRE DEL CONTRATANTE: GOBERNACION DE SANTANDER

VALOR DEL CONTRATO EJECUTADO EXPRESADO EN SMMLV: 259,03

CONTRATO EJECUTADO IDENTIFICADO CON EL CLASIFICADOR DE BIENES Y SERVICIOS EN EL TERCER NIVEL:

SEGMENTO	FAMILIA	CLASE	PRODUCTO	SEGMENTO	FAMILIA	CLASE	PRODUCTO
26	12	15	00	26	12	16	00
26	12	17	00	30	16	15	00
39	12	14	00	39	12	15	00
39	12	19	00	39	12	21	00
39	12	22	00	39	12	23	00
39	13	15	00	43	20	16	00
43	21	15	00	43	22	17	00
43	22	29	00	43	22	33	00
72	10	29	00	72	10	33	00
72	12	11	00	72	15	16	00
72	15	40	00	81	10	17	00

NÚMERO CONSECUTIVO DEL REPORTE DEL CONTRATO EJECUTADO: 16

CONTRATO CELEBRADO POR: EL PROPONENTE

NOMBRE DEL CONTRATISTA: SISCOTEL LTDA

NOMBRE DEL CONTRATANTE: UNIVERSIDAD PONTIFICIA BOLIVARIANA

VALOR DEL CONTRATO EJECUTADO EXPRESADO EN SMMLV: 386,78

CONTRATO EJECUTADO IDENTIFICADO CON EL CLASIFICADOR DE BIENES Y SERVICIOS EN EL TERCER NIVEL:

SEGMENTO	FAMILIA	CLASE	PRODUCTO	SEGMENTO	FAMILIA	CLASE	PRODUCTO
26	11	17	00	26	12	16	00
39	12	10	00	39	12	16	00
43	22	26	00	43	22	33	00
72	15	36	00				

NÚMERO CONSECUTIVO DEL REPORTE DEL CONTRATO EJECUTADO: 17

CONTRATO CELEBRADO POR: EL PROPONENTE

NOMBRE DEL CONTRATISTA: SISCOTEL LTDA

NOMBRE DEL CONTRATANTE: UNIVERSIDAD PONTIFICIA BOLIVARIANA

VALOR DEL CONTRATO EJECUTADO EXPRESADO EN SMMLV: 231,19

CONTRATO EJECUTADO IDENTIFICADO CON EL CLASIFICADOR DE BIENES Y SERVICIOS EN EL TERCER NIVEL:

SISCOTEL LTDA

SEGMENTO	FAMILIA	CLASE	PRODUCTO	SEGMENTO	FAMILIA	CLASE	PRODUCTO
26	11	17	00	26	12	16	00
39	12	10	00	39	12	16	00
43	21	15	00	43	21	16	00
43	21	21	00	43	22	26	00
43	22	33	00	72	15	36	00

NÚMERO CONSECUTIVO DEL REPORTE DEL CONTRATO EJECUTADO: 18
 CONTRATO CELEBRADO POR: EL PROPONENTE
 NOMBRE DEL CONTRATISTA: SISCOTEL LTDA
 NOMBRE DEL CONTRATANTE: ISABU
 VALOR DEL CONTRATO EJECUTADO EXPRESADO EN SMMLV: 166,76

CONTRATO EJECUTADO IDENTIFICADO CON EL CLASIFICADOR DE BIENES Y SERVICIOS EN EL TERCER NIVEL:

SEGMENTO	FAMILIA	CLASE	PRODUCTO	SEGMENTO	FAMILIA	CLASE	PRODUCTO
43	20	18	00	43	21	15	00
43	21	16	00	43	21	17	00
43	21	18	00	43	21	21	00
43	22	26	00	43	22	33	00
43	23	29	00				

NÚMERO CONSECUTIVO DEL REPORTE DEL CONTRATO EJECUTADO: 19
 CONTRATO CELEBRADO POR: EL PROPONENTE
 NOMBRE DEL CONTRATISTA: SISCOTEL LTDA
 NOMBRE DEL CONTRATANTE: EMPAS
 VALOR DEL CONTRATO EJECUTADO EXPRESADO EN SMMLV: 46,26

CONTRATO EJECUTADO IDENTIFICADO CON EL CLASIFICADOR DE BIENES Y SERVICIOS EN EL TERCER NIVEL:

SEGMENTO	FAMILIA	CLASE	PRODUCTO	SEGMENTO	FAMILIA	CLASE	PRODUCTO
12	17	17	00	44	10	31	00

NÚMERO CONSECUTIVO DEL REPORTE DEL CONTRATO EJECUTADO: 20
 CONTRATO CELEBRADO POR: EL PROPONENTE
 NOMBRE DEL CONTRATISTA: SISCOTEL LTDA
 NOMBRE DEL CONTRATANTE: EMPAS
 VALOR DEL CONTRATO EJECUTADO EXPRESADO EN SMMLV: 150,87

CONTRATO EJECUTADO IDENTIFICADO CON EL CLASIFICADOR DE BIENES Y SERVICIOS EN EL TERCER NIVEL:

SEGMENTO	FAMILIA	CLASE	PRODUCTO	SEGMENTO	FAMILIA	CLASE	PRODUCTO
26	11	17	00	26	12	16	00
39	12	10	00	39	12	16	00
43	20	18	00	43	21	15	00
43	21	16	00	43	21	17	00
43	21	18	00	43	21	21	00
43	22	26	00	43	22	33	00
43	23	29	00	72	15	36	00

NÚMERO CONSECUTIVO DEL REPORTE DEL CONTRATO EJECUTADO: 21
 CONTRATO CELEBRADO POR: EL PROPONENTE
 NOMBRE DEL CONTRATISTA: SISCOTEL LTDA
 NOMBRE DEL CONTRATANTE: UNIDAD DE INFORMACIÓN Y ANALISIS FINANCIERO - UIAF
 VALOR DEL CONTRATO EJECUTADO EXPRESADO EN SMMLV: 615,46

CONTRATO EJECUTADO IDENTIFICADO CON EL CLASIFICADOR DE BIENES Y SERVICIOS EN EL TERCER NIVEL:

SISCOTEL LTDA

SEGMENTO	FAMILIA	CLASE	PRODUCTO	SEGMENTO	FAMILIA	CLASE	PRODUCTO
26	10	11	00	26	10	15	00
26	12	15	00	30	11	15	00
30	13	17	00	30	14	15	00
30	14	16	00	30	16	15	00
30	17	15	00	30	17	17	00
39	10	16	00	39	11	15	00
39	12	11	00	39	12	15	00
39	12	19	00	39	12	21	00
39	12	22	00	39	12	23	00
39	13	15	00	40	10	15	00
40	10	16	00	40	10	17	00
40	10	19	00	40	15	15	00
40	17	15	00	40	18	15	00
43	23	28	00	46	17	15	00
46	17	16	00	46	18	25	00
46	19	15	00	46	19	16	00
56	10	15	00	56	10	17	00
56	10	19	00	56	11	22	00
72	10	15	00	72	10	29	00
72	12	11	00	72	12	14	00
72	15	11	00	72	15	13	00
72	15	15	00	72	15	16	00
72	15	17	00	72	15	18	00
72	15	19	00	72	15	20	00
72	15	21	00	72	15	22	00
72	15	25	00	72	15	27	00
72	15	29	00	72	15	32	00
72	15	36	00	72	15	40	00
81	10	15	00	81	10	16	00
81	10	17	00	81	11	15	00
81	11	17	00	81	11	18	00
83	10	18	00	92	12	17	00

NÚMERO CONSECUTIVO DEL REPORTE DEL CONTRATO EJECUTADO: 22

CONTRATO CELEBRADO POR: EL PROPONENTE

NOMBRE DEL CONTRATISTA: SISCOTEL LTDA

NOMBRE DEL CONTRATANTE: UNIDAD DE INFORMACIÓN Y ANALISIS FINANCIERO - UIAF

VALOR DEL CONTRATO EJECUTADO EXPRESADO EN SMMLV: 882,00

CONTRATO EJECUTADO IDENTIFICADO CON EL CLASIFICADOR DE BIENES Y SERVICIOS EN EL TERCER NIVEL:

SEGMENTO	FAMILIA	CLASE	PRODUCTO	SEGMENTO	FAMILIA	CLASE	PRODUCTO
26	10	11	00	26	10	15	00
26	12	15	00	30	11	15	00
30	13	17	00	30	14	15	00
30	14	16	00	30	16	15	00
30	17	15	00	39	10	16	00
39	11	15	00	39	12	11	00
39	12	15	00	39	12	19	00
39	12	21	00	39	12	22	00
39	12	23	00	39	13	15	00
40	10	15	00	40	10	16	00
40	10	17	00	40	10	19	00
40	15	15	00	40	17	15	00
40	18	15	00	43	23	28	00
46	17	15	00	46	17	16	00
46	18	25	00	46	19	15	00
46	19	16	00	72	10	15	00
72	10	29	00	72	12	11	00
72	12	14	00	72	15	11	00

SISCOTEL LTDA

72	15	13	00	72	15	15	00
72	15	16	00	72	15	17	00
72	15	18	00	72	15	19	00
72	15	20	00	72	15	21	00
72	15	22	00	72	15	25	00
72	15	27	00	72	15	29	00
72	15	32	00	72	15	36	00
72	15	40	00	81	10	15	00
81	10	16	00	81	10	17	00
81	11	15	00	81	11	17	00
81	11	18	00	83	10	18	00
92	12	17	00				

NÚMERO CONSECUTIVO DEL REPORTE DEL CONTRATO EJECUTADO: 23
 CONTRATO CELEBRADO POR: EL PROPONENTE
 NOMBRE DEL CONTRATISTA: SISCOTEL LTDA
 NOMBRE DEL CONTRATANTE: INSTITUTO UNIVERSITARIO DE LA PAZ UNIPAZ
 VALOR DEL CONTRATO EJECUTADO EXPRESADO EN SMMLV: 344,58

CONTRATO EJECUTADO IDENTIFICADO CON EL CLASIFICADOR DE BIENES Y SERVICIOS EN EL TERCER NIVEL:

SEGMENTO	FAMILIA	CLASE	PRODUCTO	SEGMENTO	FAMILIA	CLASE	PRODUCTO
26	12	15	00	26	12	16	00
26	12	17	00	30	16	15	00
39	12	19	00	39	12	22	00
39	13	15	00	39	13	17	00
43	21	15	00	43	22	17	00
43	22	28	00	72	10	29	00
72	15	16	00	72	15	17	00
72	15	19	00	72	15	36	00
81	10	17	00	83	10	18	00

NÚMERO CONSECUTIVO DEL REPORTE DEL CONTRATO EJECUTADO: 24
 CONTRATO CELEBRADO POR: EL PROPONENTE
 NOMBRE DEL CONTRATISTA: SISCOTEL LTDA
 NOMBRE DEL CONTRATANTE: CREZCAMOS S.A.
 VALOR DEL CONTRATO EJECUTADO EXPRESADO EN SMMLV: 331,73

CONTRATO EJECUTADO IDENTIFICADO CON EL CLASIFICADOR DE BIENES Y SERVICIOS EN EL TERCER NIVEL:

SEGMENTO	FAMILIA	CLASE	PRODUCTO	SEGMENTO	FAMILIA	CLASE	PRODUCTO
43	19	15	00	43	19	16	00
43	20	14	00	43	20	15	00
43	20	16	00	43	20	18	00
43	20	19	00	43	20	20	00
43	20	21	00	43	20	22	00
43	21	15	00	43	21	16	00
43	21	17	00	43	21	18	00
43	21	19	00	43	21	20	00
43	21	21	00	43	21	22	00
43	22	28	00	43	22	29	00
43	22	33	00	43	23	21	00
43	23	22	00	43	23	23	00
43	23	24	00	43	23	25	00
43	23	28	00	43	23	29	00
43	23	30	00	43	23	32	00
43	23	34	00	43	23	35	00
43	23	36	00	45	12	15	00

NÚMERO CONSECUTIVO DEL REPORTE DEL CONTRATO EJECUTADO: 25

SISCOTEL LTDA

CONTRATO CELEBRADO POR: EL PROPONENTE
 NOMBRE DEL CONTRATISTA: SISCOTEL LTDA
 NOMBRE DEL CONTRATANTE: MUNICIPIO DE BUCARAMANGA
 VALOR DEL CONTRATO EJECUTADO EXPRESADO EN SMMLV: 56,24

CONTRATO EJECUTADO IDENTIFICADO CON EL CLASIFICADOR DE BIENES Y SERVICIOS EN EL TERCER NIVEL:

SEGMENTO	FAMILIA	CLASE	PRODUCTO	SEGMENTO	FAMILIA	CLASE	PRODUCTO
43	20	18	00	43	21	15	00
43	21	16	00	43	21	17	00
43	21	18	00	43	21	19	00
43	21	20	00	43	21	22	00
43	23	15	00	44	10	31	00
44	12	16	00	44	12	17	00
45	11	16	00	45	11	17	00

NÚMERO CONSECUTIVO DEL REPORTE DEL CONTRATO EJECUTADO: 26

CONTRATO CELEBRADO POR: EL PROPONENTE
 NOMBRE DEL CONTRATISTA: SISCOTEL LTDA
 NOMBRE DEL CONTRATANTE: MUNICIPIO DE BUCARAMANGA
 VALOR DEL CONTRATO EJECUTADO EXPRESADO EN SMMLV: 52,00

CONTRATO EJECUTADO IDENTIFICADO CON EL CLASIFICADOR DE BIENES Y SERVICIOS EN EL TERCER NIVEL:

SEGMENTO	FAMILIA	CLASE	PRODUCTO	SEGMENTO	FAMILIA	CLASE	PRODUCTO
43	20	18	00	43	21	15	00
43	21	16	00	43	21	18	00
43	21	19	00	43	21	20	00
43	21	22	00	43	23	15	00
44	10	31	00	44	12	16	00
44	12	17	00	45	11	16	00
45	11	17	00				

NÚMERO CONSECUTIVO DEL REPORTE DEL CONTRATO EJECUTADO: 27

CONTRATO CELEBRADO POR: EL PROPONENTE
 NOMBRE DEL CONTRATISTA: SISCOTEL LTDA
 NOMBRE DEL CONTRATANTE: ALCALDIA MUNICIPIO DE BARRANCABERMEJA
 VALOR DEL CONTRATO EJECUTADO EXPRESADO EN SMMLV: 352,25

CONTRATO EJECUTADO IDENTIFICADO CON EL CLASIFICADOR DE BIENES Y SERVICIOS EN EL TERCER NIVEL:

SEGMENTO	FAMILIA	CLASE	PRODUCTO	SEGMENTO	FAMILIA	CLASE	PRODUCTO
43	20	14	00	43	20	15	00
43	20	16	00	43	20	18	00
43	20	19	00	43	21	15	00
43	21	16	00	43	21	17	00
43	21	18	00	43	21	19	00
43	21	20	00	43	21	21	00
43	21	22	00	43	22	15	00
43	23	15	00	43	23	23	00
43	23	25	00	43	23	29	00
43	23	32	00	43	23	35	00
43	23	37	00	44	11	19	00
45	11	19	00	45	12	15	00
81	11	22	00				

NÚMERO CONSECUTIVO DEL REPORTE DEL CONTRATO EJECUTADO: 28

CONTRATO CELEBRADO POR: CONSORCIO, UNION TEMPORAL O SOCIEDAD EN LAS CUALES EL PROPONENTE TENGA O HAYA TENIDO PARTICIPACION

SISCOTEL LTDA

NOMBRE DEL CONTRATISTA: UNION TEMPORAL HARDISIS
 NOMBRE DEL CONTRATANTE: EMPRESA SOCIAL DEL ESTADO - HOSPITAL UNIVERSITARIO DE SANTANDER
 VALOR DEL CONTRATO EJECUTADO EXPRESADO EN SMMLV: 196,07
 PORCENTAJE DE PARTICIPACIÓN EN EL VALOR EJECUTADO EN CASO DE CONSORCIOS Y UNIONES TEMPORALES: 95.0%
 CONTRATO EJECUTADO IDENTIFICADO CON EL CLASIFICADOR DE BIENES Y SERVICIOS EN EL TERCER NIVEL:

SEGMENTO	FAMILIA	CLASE	PRODUCTO	SEGMENTO	FAMILIA	CLASE	PRODUCTO
43	19	15	00	43	21	15	00
43	21	16	00	43	21	17	00
43	21	18	00	43	21	19	00
43	21	20	00	43	21	22	00
43	23	15	00	43	23	30	00
81	11	15	00	81	11	16	00
81	11	20	00				

NÚMERO CONSECUTIVO DEL REPORTE DEL CONTRATO EJECUTADO: 29
 CONTRATO CELEBRADO POR: CONSORCIO, UNION TEMPORAL O SOCIEDAD EN LAS CUALES EL PROPONENTE TENGA O HAYA TENIDO PARTICIPACION
 NOMBRE DEL CONTRATISTA: UNION TEMPORAL CAS - PCS
 NOMBRE DEL CONTRATANTE: CORPORACION AUTONOMA REGIONAL DE SANTANDER - CAS
 VALOR DEL CONTRATO EJECUTADO EXPRESADO EN SMMLV: 195,51
 PORCENTAJE DE PARTICIPACIÓN EN EL VALOR EJECUTADO EN CASO DE CONSORCIOS Y UNIONES TEMPORALES: 99.0%
 CONTRATO EJECUTADO IDENTIFICADO CON EL CLASIFICADOR DE BIENES Y SERVICIOS EN EL TERCER NIVEL:

SEGMENTO	FAMILIA	CLASE	PRODUCTO	SEGMENTO	FAMILIA	CLASE	PRODUCTO
43	21	15	00	43	21	16	00
43	21	17	00	43	21	18	00
43	21	19	00	43	21	20	00
43	21	21	00	43	21	22	00
43	23	15	00	43	23	30	00
43	23	32	00	43	23	35	00

NÚMERO CONSECUTIVO DEL REPORTE DEL CONTRATO EJECUTADO: 30
 CONTRATO CELEBRADO POR: EL PROPONENTE
 NOMBRE DEL CONTRATISTA: SISCOTEL LTDA
 NOMBRE DEL CONTRATANTE: CORPORACION AUTONOMA REGIONAL DE SANTANDER - CAS
 VALOR DEL CONTRATO EJECUTADO EXPRESADO EN SMMLV: 135,97
 CONTRATO EJECUTADO IDENTIFICADO CON EL CLASIFICADOR DE BIENES Y SERVICIOS EN EL TERCER NIVEL:

SEGMENTO	FAMILIA	CLASE	PRODUCTO	SEGMENTO	FAMILIA	CLASE	PRODUCTO
43	20	14	00	43	21	15	00
43	21	16	00	43	21	17	00
43	21	18	00	43	21	19	00
43	21	20	00	43	21	21	00
43	21	22	00	43	23	15	00
43	23	23	00	43	23	27	00
43	23	29	00	43	23	30	00
43	23	32	00	43	23	35	00
43	23	36	00	81	11	15	00
81	11	20	00				

NÚMERO CONSECUTIVO DEL REPORTE DEL CONTRATO EJECUTADO: 31
 CONTRATO CELEBRADO POR: EL PROPONENTE
 NOMBRE DEL CONTRATISTA: SISCOTEL LTDA
 NOMBRE DEL CONTRATANTE: CORPORACION AUTONOMA REGIONAL PARA LA DEFENSA DE LA

SISCOTEL LTDA

MESETA DE BUCARAMANGA - CDMB

VALOR DEL CONTRATO EJECUTADO EXPRESADO EN SMMLV: 27,53

CONTRATO EJECUTADO IDENTIFICADO CON EL CLASIFICADOR DE BIENES Y SERVICIOS EN EL TERCER NIVEL:

SEGMENTO	FAMILIA	CLASE	PRODUCTO	SEGMENTO	FAMILIA	CLASE	PRODUCTO
43	20	14	00	43	20	16	00
43	20	18	00	43	21	15	00
43	21	16	00	43	21	17	00
43	21	18	00	43	21	19	00
43	21	20	00	43	21	21	00
43	21	22	00	43	23	15	00
43	23	23	00	43	23	28	00
43	23	29	00	43	23	30	00
43	23	32	00				

NÚMERO CONSECUTIVO DEL REPORTE DEL CONTRATO EJECUTADO: 32

CONTRATO CELEBRADO POR: EL PROPONENTE

NOMBRE DEL CONTRATISTA: SISCOTEL LTDA

NOMBRE DEL CONTRATANTE: CORPORACION AUTONOMA REGIONAL PARA LA DEFENSA DE LA MESETA DE BUCARAMANGA - CDMB

VALOR DEL CONTRATO EJECUTADO EXPRESADO EN SMMLV: 108,15

CONTRATO EJECUTADO IDENTIFICADO CON EL CLASIFICADOR DE BIENES Y SERVICIOS EN EL TERCER NIVEL:

SEGMENTO	FAMILIA	CLASE	PRODUCTO	SEGMENTO	FAMILIA	CLASE	PRODUCTO
43	21	15	00	43	21	16	00
43	21	17	00	43	21	18	00
43	21	19	00	43	21	20	00
43	21	21	00	43	21	22	00
43	23	15	00	43	23	24	00
43	23	27	00	43	23	29	00
43	23	30	00	81	11	15	00
81	11	20	00	81	11	23	00

NÚMERO CONSECUTIVO DEL REPORTE DEL CONTRATO EJECUTADO: 33

CONTRATO CELEBRADO POR: EL PROPONENTE

NOMBRE DEL CONTRATISTA: SISCOTEL LTDA

NOMBRE DEL CONTRATANTE: CORPORACION AUTONOMA REGIONAL PARA LA DEFENSA DE LA MESETA DE BUCARAMANGA - CDMB

VALOR DEL CONTRATO EJECUTADO EXPRESADO EN SMMLV: 12,18

CONTRATO EJECUTADO IDENTIFICADO CON EL CLASIFICADOR DE BIENES Y SERVICIOS EN EL TERCER NIVEL:

SEGMENTO	FAMILIA	CLASE	PRODUCTO	SEGMENTO	FAMILIA	CLASE	PRODUCTO
43	21	15	00	43	21	16	00
43	21	17	00	43	21	18	00
43	21	19	00	43	21	20	00
43	21	22	00	43	22	26	00
43	23	29	00	81	11	15	00
81	11	19	00	81	11	20	00
81	11	22	00	81	11	23	00

NÚMERO CONSECUTIVO DEL REPORTE DEL CONTRATO EJECUTADO: 34

CONTRATO CELEBRADO POR: EL PROPONENTE

NOMBRE DEL CONTRATISTA: SISCOTEL LTDA

NOMBRE DEL CONTRATANTE: CENTRAL DE ABASTOS DE BUCARAMANGA S.A.

VALOR DEL CONTRATO EJECUTADO EXPRESADO EN SMMLV: 178,92

SISCOTEL LTDA

CONTRATO EJECUTADO IDENTIFICADO CON EL CLASIFICADOR DE BIENES Y SERVICIOS EN EL TERCER NIVEL:

SEGMENTO	FAMILIA	CLASE	PRODUCTO	SEGMENTO	FAMILIA	CLASE	PRODUCTO
43	21	15	00	43	21	16	00
43	21	17	00	43	21	18	00
43	21	19	00	43	21	20	00
43	21	21	00	43	21	22	00
43	23	15	00	43	23	21	00
43	23	22	00	43	23	24	00
43	23	27	00	43	23	29	00
43	23	30	00	43	23	32	00
43	23	37	00	81	11	15	00
81	11	18	00				

NÚMERO CONSECUTIVO DEL REPORTE DEL CONTRATO EJECUTADO: 35

CONTRATO CELEBRADO POR: EL PROPONENTE

NOMBRE DEL CONTRATISTA: SISCOTEL LTDA

NOMBRE DEL CONTRATANTE: ECOPETROL S.A.

VALOR DEL CONTRATO EJECUTADO EXPRESADO EN SMMLV: 110,43

CONTRATO EJECUTADO IDENTIFICADO CON EL CLASIFICADOR DE BIENES Y SERVICIOS EN EL TERCER NIVEL:

SEGMENTO	FAMILIA	CLASE	PRODUCTO	SEGMENTO	FAMILIA	CLASE	PRODUCTO
43	19	15	00	43	19	16	00
44	10	15	00	44	10	31	00
45	11	16	00	45	11	17	00
45	11	18	00	45	11	19	00

NÚMERO CONSECUTIVO DEL REPORTE DEL CONTRATO EJECUTADO: 36

CONTRATO CELEBRADO POR: EL PROPONENTE

NOMBRE DEL CONTRATISTA: SISCOTEL LTDA

NOMBRE DEL CONTRATANTE: EMPRESA PUBLICA DE ALCANTARILLADO DE SANTANDER S.A. ESP

VALOR DEL CONTRATO EJECUTADO EXPRESADO EN SMMLV: 19,33

CONTRATO EJECUTADO IDENTIFICADO CON EL CLASIFICADOR DE BIENES Y SERVICIOS EN EL TERCER NIVEL:

SEGMENTO	FAMILIA	CLASE	PRODUCTO	SEGMENTO	FAMILIA	CLASE	PRODUCTO
44	10	17	00	44	10	29	00
44	10	31	00				

NÚMERO CONSECUTIVO DEL REPORTE DEL CONTRATO EJECUTADO: 37

CONTRATO CELEBRADO POR: EL PROPONENTE

NOMBRE DEL CONTRATISTA: SISCOTEL LTDA

NOMBRE DEL CONTRATANTE: DEPARTAMENTO DE SANTANDER

VALOR DEL CONTRATO EJECUTADO EXPRESADO EN SMMLV: 98,81

CONTRATO EJECUTADO IDENTIFICADO CON EL CLASIFICADOR DE BIENES Y SERVICIOS EN EL TERCER NIVEL:

SEGMENTO	FAMILIA	CLASE	PRODUCTO	SEGMENTO	FAMILIA	CLASE	PRODUCTO
43	21	15	00	43	21	16	00
43	21	17	00	43	21	18	00
43	21	19	00	43	21	20	00
43	21	21	00	43	21	22	00
43	23	15	00	43	23	23	00
43	23	34	00				

NÚMERO CONSECUTIVO DEL REPORTE DEL CONTRATO EJECUTADO: 38

CONTRATO CELEBRADO POR: EL PROPONENTE

SISCOTEL LTDA

NOMBRE DEL CONTRATISTA: SISCOTEL LTDA
 NOMBRE DEL CONTRATANTE: DEPARTAMENTO DE SANTANDER
 VALOR DEL CONTRATO EJECUTADO EXPRESADO EN SMMLV: 81,56

CONTRATO EJECUTADO IDENTIFICADO CON EL CLASIFICADOR DE BIENES Y SERVICIOS EN EL TERCER NIVEL:

SEGMENTO	FAMILIA	CLASE	PRODUCTO	SEGMENTO	FAMILIA	CLASE	PRODUCTO
26	13	15	00	27	13	16	00
40	10	17	00	44	10	15	00
44	10	17	00	44	10	31	00
47	11	15	00	52	14	15	00
52	14	16	00				

NÚMERO CONSECUTIVO DEL REPORTE DEL CONTRATO EJECUTADO: 39
 CONTRATO CELEBRADO POR: EL PROPONENTE
 NOMBRE DEL CONTRATISTA: SISCOTEL LTDA
 NOMBRE DEL CONTRATANTE: DEPARTAMENTO DE SANTANDER
 VALOR DEL CONTRATO EJECUTADO EXPRESADO EN SMMLV: 14,7

CONTRATO EJECUTADO IDENTIFICADO CON EL CLASIFICADOR DE BIENES Y SERVICIOS EN EL TERCER NIVEL:

SEGMENTO	FAMILIA	CLASE	PRODUCTO	SEGMENTO	FAMILIA	CLASE	PRODUCTO
43	21	15	00	43	21	16	00
43	21	17	00	43	21	18	00
43	21	19	00	43	21	20	00
43	21	22	00				

NÚMERO CONSECUTIVO DEL REPORTE DEL CONTRATO EJECUTADO: 40
 CONTRATO CELEBRADO POR: EL PROPONENTE
 NOMBRE DEL CONTRATISTA: SISCOTEL LTDA
 NOMBRE DEL CONTRATANTE: DEPARTAMENTO DE SANTANDER
 VALOR DEL CONTRATO EJECUTADO EXPRESADO EN SMMLV: 31,45

CONTRATO EJECUTADO IDENTIFICADO CON EL CLASIFICADOR DE BIENES Y SERVICIOS EN EL TERCER NIVEL:

SEGMENTO	FAMILIA	CLASE	PRODUCTO	SEGMENTO	FAMILIA	CLASE	PRODUCTO
43	21	15	00	43	21	16	00
43	21	17	00	43	21	18	00
43	21	19	00	43	21	20	00
43	21	22	00				

NÚMERO CONSECUTIVO DEL REPORTE DEL CONTRATO EJECUTADO: 41
 CONTRATO CELEBRADO POR: EL PROPONENTE
 NOMBRE DEL CONTRATISTA: SISCOTEL LTDA
 NOMBRE DEL CONTRATANTE: DEPARTAMENTO DE SANTANDER
 VALOR DEL CONTRATO EJECUTADO EXPRESADO EN SMMLV: 46,56

CONTRATO EJECUTADO IDENTIFICADO CON EL CLASIFICADOR DE BIENES Y SERVICIOS EN EL TERCER NIVEL:

SEGMENTO	FAMILIA	CLASE	PRODUCTO	SEGMENTO	FAMILIA	CLASE	PRODUCTO
43	20	22	00	43	21	15	00
43	21	16	00	43	21	17	00
43	21	18	00	43	21	19	00
43	21	20	00	43	21	21	00
43	21	22	00	43	23	34	00
81	11	23	00				

NÚMERO CONSECUTIVO DEL REPORTE DEL CONTRATO EJECUTADO: 42

SISCOTEL LTDA

CONTRATO CELEBRADO POR: EL PROPONENTE
 NOMBRE DEL CONTRATISTA: SISCOTEL LTDA
 NOMBRE DEL CONTRATANTE: DEPARTAMENTO DE SANTANDER
 VALOR DEL CONTRATO EJECUTADO EXPRESADO EN SMMLV: 43,36

CONTRATO EJECUTADO IDENTIFICADO CON EL CLASIFICADOR DE BIENES Y SERVICIOS EN EL TERCER NIVEL:

SEGMENTO	FAMILIA	CLASE	PRODUCTO	SEGMENTO	FAMILIA	CLASE	PRODUCTO
43	23	15	00	43	23	32	00
43	23	37	00	81	11	15	00

NÚMERO CONSECUTIVO DEL REPORTE DEL CONTRATO EJECUTADO: 43

CONTRATO CELEBRADO POR: EL PROPONENTE
 NOMBRE DEL CONTRATISTA: SISCOTEL LTDA
 NOMBRE DEL CONTRATANTE: DEPARTAMENTO DE SANTANDER - SECRETARIA DE SALUD DEPARTAMENTAL
 VALOR DEL CONTRATO EJECUTADO EXPRESADO EN SMMLV: 97,08

CONTRATO EJECUTADO IDENTIFICADO CON EL CLASIFICADOR DE BIENES Y SERVICIOS EN EL TERCER NIVEL:

SEGMENTO	FAMILIA	CLASE	PRODUCTO	SEGMENTO	FAMILIA	CLASE	PRODUCTO
43	20	14	00	43	20	16	00
43	20	18	00	43	20	20	00
43	20	21	00	43	20	22	00
43	21	15	00	43	21	16	00
43	21	17	00	43	21	18	00
43	21	19	00	43	21	20	00
43	21	21	00	43	21	22	00
43	23	15	00	43	23	35	00
43	23	37	00				

NÚMERO CONSECUTIVO DEL REPORTE DEL CONTRATO EJECUTADO: 44

CONTRATO CELEBRADO POR: EL PROPONENTE
 NOMBRE DEL CONTRATISTA: SISCOTEL LTDA
 NOMBRE DEL CONTRATANTE: E.S.E HOSPITAL SAN JUAN DE DIOS DE FLORIDABLANCA
 VALOR DEL CONTRATO EJECUTADO EXPRESADO EN SMMLV: 87,22

CONTRATO EJECUTADO IDENTIFICADO CON EL CLASIFICADOR DE BIENES Y SERVICIOS EN EL TERCER NIVEL:

SEGMENTO	FAMILIA	CLASE	PRODUCTO	SEGMENTO	FAMILIA	CLASE	PRODUCTO
43	20	22	00	43	21	15	00
43	21	16	00	43	21	17	00
43	21	18	00	43	21	19	00
43	21	20	00	43	21	21	00
43	21	22	00	43	23	15	00
43	23	23	00	43	23	37	00

NÚMERO CONSECUTIVO DEL REPORTE DEL CONTRATO EJECUTADO: 45

CONTRATO CELEBRADO POR: EL PROPONENTE
 NOMBRE DEL CONTRATISTA: SISCOTEL LTDA
 NOMBRE DEL CONTRATANTE: E.S.E HOSPITAL UNIVERSITARIO DE SANTANDER
 VALOR DEL CONTRATO EJECUTADO EXPRESADO EN SMMLV: 21,62

CONTRATO EJECUTADO IDENTIFICADO CON EL CLASIFICADOR DE BIENES Y SERVICIOS EN EL TERCER NIVEL:

SEGMENTO	FAMILIA	CLASE	PRODUCTO	SEGMENTO	FAMILIA	CLASE	PRODUCTO
43	23	15	00	43	23	26	00
43	23	32	00	43	23	37	00

SISCOTEL LTDA

NÚMERO CONSECUTIVO DEL REPORTE DEL CONTRATO EJECUTADO: 46
 CONTRATO CELEBRADO POR: EL PROPONENTE
 NOMBRE DEL CONTRATISTA: SISCOTEL LTDA
 NOMBRE DEL CONTRATANTE: ALCALDIA DE BARRANCABERMEJA
 VALOR DEL CONTRATO EJECUTADO EXPRESADO EN SMMLV: 267,69

CONTRATO EJECUTADO IDENTIFICADO CON EL CLASIFICADOR DE BIENES Y SERVICIOS EN EL TERCER NIVEL:

SEGMENTO	FAMILIA	CLASE	PRODUCTO	SEGMENTO	FAMILIA	CLASE	PRODUCTO
26	12	15	00	26	12	16	00
26	12	17	00	39	10	19	00
39	11	15	00	39	12	10	00
39	12	11	00	39	12	13	00
39	12	14	00	39	12	16	00
39	12	19	00	39	13	15	00
39	13	17	00	43	22	17	00
43	22	33	00	56	10	15	00
56	11	20	00	56	11	21	00
56	12	15	00	56	12	18	00
72	10	15	00	72	10	29	00
72	10	33	00	72	12	14	00
72	15	15	00	72	15	16	00
81	10	17	00	95	12	19	00

NÚMERO CONSECUTIVO DEL REPORTE DEL CONTRATO EJECUTADO: 47
 CONTRATO CELEBRADO POR: EL PROPONENTE
 NOMBRE DEL CONTRATISTA: SISCOTEL LTDA
 NOMBRE DEL CONTRATANTE: GOBERNACION DE SANTANDER
 VALOR DEL CONTRATO EJECUTADO EXPRESADO EN SMMLV: 44,31

CONTRATO EJECUTADO IDENTIFICADO CON EL CLASIFICADOR DE BIENES Y SERVICIOS EN EL TERCER NIVEL:

SEGMENTO	FAMILIA	CLASE	PRODUCTO	SEGMENTO	FAMILIA	CLASE	PRODUCTO
26	11	17	00	26	12	15	00
26	12	16	00	26	12	17	00
39	11	15	00	39	12	14	00
39	12	19	00	39	13	15	00
39	13	17	00	40	10	15	00
72	10	29	00	72	15	15	00
72	15	16	00	72	15	40	00
81	10	17	00				

NÚMERO CONSECUTIVO DEL REPORTE DEL CONTRATO EJECUTADO: 48
 CONTRATO CELEBRADO POR: EL PROPONENTE
 NOMBRE DEL CONTRATISTA: SISCOTEL LTDA
 NOMBRE DEL CONTRATANTE: CORPORACION DE DEFENSA DE LA MESETA DE BUCARAMANGA - CDMB
 VALOR DEL CONTRATO EJECUTADO EXPRESADO EN SMMLV: 169,58

CONTRATO EJECUTADO IDENTIFICADO CON EL CLASIFICADOR DE BIENES Y SERVICIOS EN EL TERCER NIVEL:

SEGMENTO	FAMILIA	CLASE	PRODUCTO	SEGMENTO	FAMILIA	CLASE	PRODUCTO
26	12	15	00	26	12	16	00
26	12	17	00	30	16	15	00
39	12	14	00	39	12	15	00
39	12	19	00	39	12	21	00
39	12	22	00	39	12	23	00
39	13	15	00	43	20	18	00

SISCOTEL LTDA

43	21	15	00	43	22	17	00
43	22	29	00	43	22	33	00
72	10	29	00	72	10	33	00
72	12	11	00	72	15	16	00
72	15	40	00	81	10	17	00

NÚMERO CONSECUTIVO DEL REPORTE DEL CONTRATO EJECUTADO: 49

CONTRATO CELEBRADO POR: EL PROPONENTE

NOMBRE DEL CONTRATISTA: SISCOTEL LTDA

NOMBRE DEL CONTRATANTE: CORPORACION DE DEFENSA DE LA MESETA DE BUCARAMANGA - CDMB

VALOR DEL CONTRATO EJECUTADO EXPRESADO EN SMMLV: 32,88

CONTRATO EJECUTADO IDENTIFICADO CON EL CLASIFICADOR DE BIENES Y SERVICIOS EN EL TERCER NIVEL:

SEGMENTO	FAMILIA	CLASE	PRODUCTO	SEGMENTO	FAMILIA	CLASE	PRODUCTO
26	12	15	00	26	12	16	00
26	12	17	00	30	16	15	00
39	12	14	00	39	12	15	00
39	12	19	00	39	12	21	00
39	12	22	00	39	12	23	00
39	13	15	00	43	20	18	00
43	21	15	00	43	22	17	00
43	22	29	00	43	22	33	00
72	10	29	00	72	10	33	00
72	12	11	00	72	15	16	00
72	15	40	00	81	10	17	00

NÚMERO CONSECUTIVO DEL REPORTE DEL CONTRATO EJECUTADO: 50

CONTRATO CELEBRADO POR: EL PROPONENTE

NOMBRE DEL CONTRATISTA: SISCOTEL LTDA

NOMBRE DEL CONTRATANTE: UNIDAD DE INFORMACION Y ANALISIS FINANCIERO - UIAF

VALOR DEL CONTRATO EJECUTADO EXPRESADO EN SMMLV: 405,92

CONTRATO EJECUTADO IDENTIFICADO CON EL CLASIFICADOR DE BIENES Y SERVICIOS EN EL TERCER NIVEL:

SEGMENTO	FAMILIA	CLASE	PRODUCTO	SEGMENTO	FAMILIA	CLASE	PRODUCTO
24	10	16	00	24	13	15	00
26	10	11	00	26	10	15	00
26	12	15	00	26	12	16	00
26	12	17	00	30	16	15	00
30	16	23	00	32	15	16	00
39	12	11	00	39	12	13	00
39	12	14	00	39	12	15	00
39	12	16	00	39	12	18	00
39	12	19	00	39	12	20	00
39	12	21	00	39	12	22	00
39	12	23	00	39	13	15	00
39	13	17	00	40	10	15	00
40	10	17	00	40	10	19	00
40	18	15	00	43	20	15	00
43	20	18	00	43	21	15	00
43	21	22	00	43	22	17	00
43	22	18	00	43	22	25	00
43	22	26	00	43	22	29	00
43	22	30	00	43	22	33	00
43	23	28	00	43	23	32	00
43	23	36	00	46	17	15	00
46	18	25	00	46	19	15	00
46	19	16	00	72	10	29	00

SISCOTEL LTDA

72	10	33	00	72	12	11	00
72	12	14	00	72	15	16	00
72	15	40	00	81	10	16	00
81	10	17	00	81	10	27	00
81	11	15	00	81	11	20	00
92	12	17	00				

NÚMERO CONSECUTIVO DEL REPORTE DEL CONTRATO EJECUTADO: 51
 CONTRATO CELEBRADO POR: EL PROPONENTE
 NOMBRE DEL CONTRATISTA: SISCOTEL LTDA
 NOMBRE DEL CONTRATANTE: INSTITUTO DEPARTAMENTAL DE RECREACIÓN Y DEPORTES -
 INDERSANTANDER
 VALOR DEL CONTRATO EJECUTADO EXPRESADO EN SMMLV: 61,27

CONTRATO EJECUTADO IDENTIFICADO CON EL CLASIFICADOR DE BIENES Y SERVICIOS EN EL
 TERCER NIVEL:

SEGMENTO	FAMILIA	CLASE	PRODUCTO	SEGMENTO	FAMILIA	CLASE	PRODUCTO
43	20	18	00	43	20	22	00
43	21	15	00	43	21	16	00
43	21	17	00	43	21	18	00
43	21	19	00	43	21	20	00
43	21	21	00	43	21	22	00
43	23	15	00	43	23	23	00
43	23	32	00	43	23	37	00
44	10	31	00	44	12	16	00
45	11	16	00	45	11	17	00

NÚMERO CONSECUTIVO DEL REPORTE DEL CONTRATO EJECUTADO: 52
 CONTRATO CELEBRADO POR: EL PROPONENTE
 NOMBRE DEL CONTRATISTA: SISCOTEL LTDA
 NOMBRE DEL CONTRATANTE: E.S.E INSTITUTO DE SALUD DE BUCARAMANGA - ISABU
 VALOR DEL CONTRATO EJECUTADO EXPRESADO EN SMMLV: 40,42

CONTRATO EJECUTADO IDENTIFICADO CON EL CLASIFICADOR DE BIENES Y SERVICIOS EN EL
 TERCER NIVEL:

SEGMENTO	FAMILIA	CLASE	PRODUCTO	SEGMENTO	FAMILIA	CLASE	PRODUCTO
39	12	10	00	43	20	18	00
43	21	15	00	43	21	16	00
43	21	17	00	43	21	18	00
43	21	19	00	43	21	20	00
43	21	21	00	43	21	22	00
43	23	15	00	44	10	31	00
44	12	16	00	44	12	17	00
45	11	16	00	45	11	17	00

NÚMERO CONSECUTIVO DEL REPORTE DEL CONTRATO EJECUTADO: 53
 CONTRATO CELEBRADO POR: EL PROPONENTE
 NOMBRE DEL CONTRATISTA: SISCOTEL LTDA
 NOMBRE DEL CONTRATANTE: E.S.E INSTITUTO DE SALUD DE BUCARAMANGA - ISABU
 VALOR DEL CONTRATO EJECUTADO EXPRESADO EN SMMLV: 141,09

CONTRATO EJECUTADO IDENTIFICADO CON EL CLASIFICADOR DE BIENES Y SERVICIOS EN EL
 TERCER NIVEL:

SEGMENTO	FAMILIA	CLASE	PRODUCTO	SEGMENTO	FAMILIA	CLASE	PRODUCTO
43	20	18	00	43	20	22	00
43	21	15	00	43	21	16	00
43	21	17	00	43	21	18	00
43	21	19	00	43	21	20	00
43	21	21	00	43	21	22	00

SISCOTEL LTDA

43	23	15	00	44	10	31	00
44	12	16	00	45	11	16	00
45	11	17	00				

NÚMERO CONSECUTIVO DEL REPORTE DEL CONTRATO EJECUTADO: 54
 CONTRATO CELEBRADO POR: EL PROPONENTE
 NOMBRE DEL CONTRATISTA: SISCOTEL LTDA
 NOMBRE DEL CONTRATANTE: LOTERIA DE SANTANDER
 VALOR DEL CONTRATO EJECUTADO EXPRESADO EN SMMLV: 134,06

CONTRATO EJECUTADO IDENTIFICADO CON EL CLASIFICADOR DE BIENES Y SERVICIOS EN EL TERCER NIVEL:

SEGMENTO	FAMILIA	CLASE	PRODUCTO	SEGMENTO	FAMILIA	CLASE	PRODUCTO
39	12	10	00	43	21	15	00
43	21	16	00	43	21	17	00
43	21	18	00	43	21	19	00
43	21	20	00	43	21	21	00
43	21	22	00	43	23	15	00
43	23	23	00	43	23	32	00
43	23	37	00				

NÚMERO CONSECUTIVO DEL REPORTE DEL CONTRATO EJECUTADO: 55
 CONTRATO CELEBRADO POR: EL PROPONENTE
 NOMBRE DEL CONTRATISTA: SISCOTEL LTDA
 NOMBRE DEL CONTRATANTE: ALCALDIA MUNICIPAL - MUNICIPIO DE PIEDECUESTA
 VALOR DEL CONTRATO EJECUTADO EXPRESADO EN SMMLV: 248,69

CONTRATO EJECUTADO IDENTIFICADO CON EL CLASIFICADOR DE BIENES Y SERVICIOS EN EL TERCER NIVEL:

SEGMENTO	FAMILIA	CLASE	PRODUCTO	SEGMENTO	FAMILIA	CLASE	PRODUCTO
43	20	18	00	43	21	15	00
43	21	16	00	43	21	17	00
43	21	18	00	43	21	19	00
43	21	20	00	43	21	21	00
43	21	22	00	43	23	15	00
44	12	17	00				

NÚMERO CONSECUTIVO DEL REPORTE DEL CONTRATO EJECUTADO: 56
 CONTRATO CELEBRADO POR: CONSORCIO, UNION TEMPORAL O SOCIEDAD EN LAS CUALES EL PROPONENTE TENGA O HAYA TENIDO PARTICIPACION
 NOMBRE DEL CONTRATISTA: UNION TEMPORAL COMPUCALI
 NOMBRE DEL CONTRATANTE: SECRETARIA DE EDUCACION MUNICIPAL SANTIAGO DE CALI
 VALOR DEL CONTRATO EJECUTADO EXPRESADO EN SMMLV: 3.965,57
 PORCENTAJE DE PARTICIPACIÓN EN EL VALOR EJECUTADO EN CASO DE CONSORCIOS Y UNIONES TEMPORALES: 1.0%
 CONTRATO EJECUTADO IDENTIFICADO CON EL CLASIFICADOR DE BIENES Y SERVICIOS EN EL TERCER NIVEL:

SEGMENTO	FAMILIA	CLASE	PRODUCTO	SEGMENTO	FAMILIA	CLASE	PRODUCTO
43	20	18	00	43	21	15	00
43	21	17	00	43	21	18	00
43	21	19	00	43	21	20	00
43	21	21	00	43	21	22	00
43	23	15	00	43	23	37	00

NÚMERO CONSECUTIVO DEL REPORTE DEL CONTRATO EJECUTADO: 57
 CONTRATO CELEBRADO POR: EL PROPONENTE
 NOMBRE DEL CONTRATISTA: SISCOTEL LTDA
 NOMBRE DEL CONTRATANTE: DEPARTAMENTO DE SANTANDER - SECRETARIA DE SALUD DEPARTAMENTAL

SISCOTEL LTDA

VALOR DEL CONTRATO EJECUTADO EXPRESADO EN SMMLV: 70,08

CONTRATO EJECUTADO IDENTIFICADO CON EL CLASIFICADOR DE BIENES Y SERVICIOS EN EL TERCER NIVEL:

SEGMENTO	FAMILIA	CLASE	PRODUCTO	SEGMENTO	FAMILIA	CLASE	PRODUCTO
43	21	15	00	43	21	16	00
43	21	17	00	43	21	18	00
43	21	19	00	43	21	20	00
43	21	22	00	43	23	15	00
43	23	26	00	43	23	37	00
81	11	15	00	81	11	23	00

NÚMERO CONSECUTIVO DEL REPORTE DEL CONTRATO EJECUTADO: 58

CONTRATO CELEBRADO POR: EL PROPONENTE

NOMBRE DEL CONTRATISTA: SISCOTEL LTDA

NOMBRE DEL CONTRATANTE: DEPARTAMENTO DE SANTANDER - SECRETARIA DE SALUD DEPARTAMENTAL

VALOR DEL CONTRATO EJECUTADO EXPRESADO EN SMMLV: 323,62

CONTRATO EJECUTADO IDENTIFICADO CON EL CLASIFICADOR DE BIENES Y SERVICIOS EN EL TERCER NIVEL:

SEGMENTO	FAMILIA	CLASE	PRODUCTO	SEGMENTO	FAMILIA	CLASE	PRODUCTO
26	10	17	00	43	20	18	00
43	20	22	00	43	21	15	00
43	21	16	00	43	21	17	00
43	21	18	00	43	21	19	00
43	21	20	00	43	21	21	00
43	21	22	00	43	23	34	00
44	10	17	00				

NÚMERO CONSECUTIVO DEL REPORTE DEL CONTRATO EJECUTADO: 59

CONTRATO CELEBRADO POR: EL PROPONENTE

NOMBRE DEL CONTRATISTA: SISCOTEL LTDA

NOMBRE DEL CONTRATANTE: DEPARTAMENTO DE SANTANDER - SECRETARIA DE SALUD DEPARTAMENTAL

VALOR DEL CONTRATO EJECUTADO EXPRESADO EN SMMLV: 90,36

CONTRATO EJECUTADO IDENTIFICADO CON EL CLASIFICADOR DE BIENES Y SERVICIOS EN EL TERCER NIVEL:

SEGMENTO	FAMILIA	CLASE	PRODUCTO	SEGMENTO	FAMILIA	CLASE	PRODUCTO
26	10	17	00	43	21	15	00
43	21	16	00	43	21	17	00
43	21	18	00	43	21	19	00
43	21	20	00	43	21	22	00
43	23	15	00	43	23	26	00
43	23	32	00	43	23	37	00
44	10	17	00				

NÚMERO CONSECUTIVO DEL REPORTE DEL CONTRATO EJECUTADO: 60

CONTRATO CELEBRADO POR: EL PROPONENTE

NOMBRE DEL CONTRATISTA: SISCOTEL LTDA

NOMBRE DEL CONTRATANTE: UNIDROGAS

VALOR DEL CONTRATO EJECUTADO EXPRESADO EN SMMLV: 26,53

CONTRATO EJECUTADO IDENTIFICADO CON EL CLASIFICADOR DE BIENES Y SERVICIOS EN EL TERCER NIVEL:

SEGMENTO	FAMILIA	CLASE	PRODUCTO	SEGMENTO	FAMILIA	CLASE	PRODUCTO
43	20	14	00	43	20	16	00

SISCOTEL LTDA

43	20	18	00	43	20	22	00
43	21	15	00	43	21	16	00
43	21	17	00	43	21	18	00
43	21	19	00	43	21	20	00
43	21	21	00	43	21	22	00
43	22	26	00	43	22	27	00
43	22	32	00	43	23	28	00
44	10	17	00	81	11	18	00
81	11	21	00	83	12	17	00

NÚMERO CONSECUTIVO DEL REPORTE DEL CONTRATO EJECUTADO: 61

CONTRATO CELEBRADO POR: EL PROPONENTE

NOMBRE DEL CONTRATISTA: SISCOTEL LTDA

NOMBRE DEL CONTRATANTE: CORPORACION AUTONOMA REGIONAL PARA LA DEFENSA DE LA MESETA DE BUCARAMANGA

VALOR DEL CONTRATO EJECUTADO EXPRESADO EN SMMLV: 11,59

CONTRATO EJECUTADO IDENTIFICADO CON EL CLASIFICADOR DE BIENES Y SERVICIOS EN EL TERCER NIVEL:

SEGMENTO	FAMILIA	CLASE	PRODUCTO	SEGMENTO	FAMILIA	CLASE	PRODUCTO
43	21	15	00	43	21	16	00
43	21	17	00	43	21	18	00
43	21	19	00	43	21	20	00
43	21	21	00	43	21	22	00
44	10	17	00	81	11	24	00

NÚMERO CONSECUTIVO DEL REPORTE DEL CONTRATO EJECUTADO: 62

CONTRATO CELEBRADO POR: EL PROPONENTE

NOMBRE DEL CONTRATISTA: SISCOTEL LTDA

NOMBRE DEL CONTRATANTE: EMTELCO S.A.

VALOR DEL CONTRATO EJECUTADO EXPRESADO EN SMMLV: 106,38

CONTRATO EJECUTADO IDENTIFICADO CON EL CLASIFICADOR DE BIENES Y SERVICIOS EN EL TERCER NIVEL:

SEGMENTO	FAMILIA	CLASE	PRODUCTO	SEGMENTO	FAMILIA	CLASE	PRODUCTO
43	23	15	00	43	23	27	00
43	23	28	00	43	23	29	00
81	11	15	00	81	11	23	00
83	12	17	00				

NÚMERO CONSECUTIVO DEL REPORTE DEL CONTRATO EJECUTADO: 63

CONTRATO CELEBRADO POR: EL PROPONENTE

NOMBRE DEL CONTRATISTA: SISCOTEL LTDA

NOMBRE DEL CONTRATANTE: DEPARTAMENTO DE SANTANDER

VALOR DEL CONTRATO EJECUTADO EXPRESADO EN SMMLV: 168,67

CONTRATO EJECUTADO IDENTIFICADO CON EL CLASIFICADOR DE BIENES Y SERVICIOS EN EL TERCER NIVEL:

SEGMENTO	FAMILIA	CLASE	PRODUCTO	SEGMENTO	FAMILIA	CLASE	PRODUCTO
72	10	15	00	80	16	15	00
80	16	16	00	81	11	15	00
81	11	18	00	81	11	21	00
81	11	23	00				

NÚMERO CONSECUTIVO DEL REPORTE DEL CONTRATO EJECUTADO: 64

CONTRATO CELEBRADO POR: EL PROPONENTE

NOMBRE DEL CONTRATISTA: SISCOTEL LTDA

NOMBRE DEL CONTRATANTE: DEPARTAMENTO DE SANTANDER

VALOR DEL CONTRATO EJECUTADO EXPRESADO EN SMMLV: 73,16

SISCOTEL LTDA

CONTRATO EJECUTADO IDENTIFICADO CON EL CLASIFICADOR DE BIENES Y SERVICIOS EN EL TERCER NIVEL:

SEGMENTO	FAMILIA	CLASE	PRODUCTO	SEGMENTO	FAMILIA	CLASE	PRODUCTO
44	10	31	00	81	10	17	00
81	11	18	00	81	11	22	00
81	11	23	00				

NÚMERO CONSECUTIVO DEL REPORTE DEL CONTRATO EJECUTADO: 65

CONTRATO CELEBRADO POR: EL PROPONENTE

NOMBRE DEL CONTRATISTA: SISCOTEL LTDA

NOMBRE DEL CONTRATANTE: DEPARTAMENTO DE SANTANDER - SECRETARIA DE SALUD DEPARTAMENTAL

VALOR DEL CONTRATO EJECUTADO EXPRESADO EN SMMLV: 50,27

CONTRATO EJECUTADO IDENTIFICADO CON EL CLASIFICADOR DE BIENES Y SERVICIOS EN EL TERCER NIVEL:

SEGMENTO	FAMILIA	CLASE	PRODUCTO	SEGMENTO	FAMILIA	CLASE	PRODUCTO
43	22	15	00	43	22	18	00
72	10	33	00	81	11	18	00

NÚMERO CONSECUTIVO DEL REPORTE DEL CONTRATO EJECUTADO: 66

CONTRATO CELEBRADO POR: EL PROPONENTE

NOMBRE DEL CONTRATISTA: SISCOTEL LTDA

NOMBRE DEL CONTRATANTE: DEPARTAMENTO DE SANTANDER - SECRETARIA DE SALUD DEPARTAMENTAL

VALOR DEL CONTRATO EJECUTADO EXPRESADO EN SMMLV: 33,51

CONTRATO EJECUTADO IDENTIFICADO CON EL CLASIFICADOR DE BIENES Y SERVICIOS EN EL TERCER NIVEL:

SEGMENTO	FAMILIA	CLASE	PRODUCTO	SEGMENTO	FAMILIA	CLASE	PRODUCTO
44	10	31	00	72	15	40	00
81	10	17	00	81	11	18	00
81	11	22	00	81	11	23	00

NÚMERO CONSECUTIVO DEL REPORTE DEL CONTRATO EJECUTADO: 67

CONTRATO CELEBRADO POR: EL PROPONENTE

NOMBRE DEL CONTRATISTA: SISCOTEL LTDA

NOMBRE DEL CONTRATANTE: DEPARTAMENTO DE SANTANDER - SECRETARIA DE SALUD DEPARTAMENTAL

VALOR DEL CONTRATO EJECUTADO EXPRESADO EN SMMLV: 42,43

CONTRATO EJECUTADO IDENTIFICADO CON EL CLASIFICADOR DE BIENES Y SERVICIOS EN EL TERCER NIVEL:

SEGMENTO	FAMILIA	CLASE	PRODUCTO	SEGMENTO	FAMILIA	CLASE	PRODUCTO
44	10	31	00	72	15	40	00
81	10	17	00	81	11	18	00
81	11	22	00	81	11	23	00

NÚMERO CONSECUTIVO DEL REPORTE DEL CONTRATO EJECUTADO: 68

CONTRATO CELEBRADO POR: EL PROPONENTE

NOMBRE DEL CONTRATISTA: SISCOTEL LTDA

NOMBRE DEL CONTRATANTE: DEPARTAMENTO DE SANTANDER - SECRETARIA DE SALUD DEPARTAMENTAL

VALOR DEL CONTRATO EJECUTADO EXPRESADO EN SMMLV: 180,42

CONTRATO EJECUTADO IDENTIFICADO CON EL CLASIFICADOR DE BIENES Y SERVICIOS EN EL TERCER NIVEL:

SISCOTEL LTDA

SEGMENTO	FAMILIA	CLASE	PRODUCTO	SEGMENTO	FAMILIA	CLASE	PRODUCTO
43	23	15	00	43	23	23	00
43	23	24	00	43	23	28	00
81	11	15	00	81	11	22	00

NÚMERO CONSECUTIVO DEL REPORTE DEL CONTRATO EJECUTADO: 69

CONTRATO CELEBRADO POR: EL PROPONENTE

NOMBRE DEL CONTRATISTA: SISCOTEL LTDA

NOMBRE DEL CONTRATANTE: LOTERIA DE SANTANDER

VALOR DEL CONTRATO EJECUTADO EXPRESADO EN SMMLV: 103,53

CONTRATO EJECUTADO IDENTIFICADO CON EL CLASIFICADOR DE BIENES Y SERVICIOS EN EL TERCER NIVEL:

SEGMENTO	FAMILIA	CLASE	PRODUCTO	SEGMENTO	FAMILIA	CLASE	PRODUCTO
43	21	15	00	43	22	26	00
43	23	27	00	43	23	29	00
81	11	15	00				

NÚMERO CONSECUTIVO DEL REPORTE DEL CONTRATO EJECUTADO: 70

CONTRATO CELEBRADO POR: EL PROPONENTE

NOMBRE DEL CONTRATISTA: SISCOTEL LTDA

NOMBRE DEL CONTRATANTE: CORPORACION AUTONOMA REGIONAL PARA LA DEFENSA DE LA MESETA DE BUCARAMANGA

VALOR DEL CONTRATO EJECUTADO EXPRESADO EN SMMLV: 15,72

CONTRATO EJECUTADO IDENTIFICADO CON EL CLASIFICADOR DE BIENES Y SERVICIOS EN EL TERCER NIVEL:

SEGMENTO	FAMILIA	CLASE	PRODUCTO	SEGMENTO	FAMILIA	CLASE	PRODUCTO
43	21	15	00	43	21	16	00
43	21	17	00	43	21	18	00
43	21	19	00	43	21	20	00
43	21	22	00	43	23	15	00
43	23	22	00	43	23	23	00
43	23	37	00				

NÚMERO CONSECUTIVO DEL REPORTE DEL CONTRATO EJECUTADO: 71

CONTRATO CELEBRADO POR: EL PROPONENTE

NOMBRE DEL CONTRATISTA: SISCOTEL LTDA

NOMBRE DEL CONTRATANTE: DEPARTAMENTO DE SANTANDER - SECRETARIA DE SALUD DEPARTAMENTAL

VALOR DEL CONTRATO EJECUTADO EXPRESADO EN SMMLV: 84,49

CONTRATO EJECUTADO IDENTIFICADO CON EL CLASIFICADOR DE BIENES Y SERVICIOS EN EL TERCER NIVEL:

SEGMENTO	FAMILIA	CLASE	PRODUCTO	SEGMENTO	FAMILIA	CLASE	PRODUCTO
43	21	15	00	43	21	16	00
43	21	17	00	43	21	18	00
43	21	19	00	43	21	20	00
43	21	22	00	43	23	15	00
43	23	37	00				

NÚMERO CONSECUTIVO DEL REPORTE DEL CONTRATO EJECUTADO: 72

CONTRATO CELEBRADO POR: EL PROPONENTE

NOMBRE DEL CONTRATISTA: SISCOTEL LTDA

NOMBRE DEL CONTRATANTE: CREZCAMOS S.A.

VALOR DEL CONTRATO EJECUTADO EXPRESADO EN SMMLV: 146,71

CONTRATO EJECUTADO IDENTIFICADO CON EL CLASIFICADOR DE BIENES Y SERVICIOS EN EL

SISCOTEL LTDA

TERCER NIVEL:

SEGMENTO	FAMILIA	CLASE	PRODUCTO	SEGMENTO	FAMILIA	CLASE	PRODUCTO
43	19	15	00	43	19	16	00
43	20	18	00	43	21	15	00
43	21	16	00	43	21	17	00
43	21	18	00	43	21	19	00
43	21	20	00	43	21	21	00
43	21	22	00	43	22	25	00
43	23	15	00	43	23	29	00
43	23	32	00	43	23	37	00
45	11	16	00	45	11	17	00
45	11	19	00	45	12	15	00
46	15	17	00	81	11	15	00
81	11	22	00	81	11	23	00

NÚMERO CONSECUTIVO DEL REPORTE DEL CONTRATO EJECUTADO: 73

CONTRATO CELEBRADO POR: EL PROPONENTE

NOMBRE DEL CONTRATISTA: SISCOTEL LTDA

NOMBRE DEL CONTRATANTE: E.S.E INSTITUTO DE SALUD DE BUCARAMANGA - ISABU

VALOR DEL CONTRATO EJECUTADO EXPRESADO EN SMMLV: 39,83

CONTRATO EJECUTADO IDENTIFICADO CON EL CLASIFICADOR DE BIENES Y SERVICIOS EN EL TERCER NIVEL:

SEGMENTO	FAMILIA	CLASE	PRODUCTO	SEGMENTO	FAMILIA	CLASE	PRODUCTO
43	21	15	00	43	21	16	00
43	21	17	00	43	21	18	00
43	21	19	00	43	21	20	00
43	21	22	00	43	23	15	00
43	23	22	00	43	23	27	00
43	23	30	00	43	23	34	00
43	23	37	00				

NÚMERO CONSECUTIVO DEL REPORTE DEL CONTRATO EJECUTADO: 74

CONTRATO CELEBRADO POR: CONSORCIO, UNION TEMPORAL O SOCIEDAD EN LAS CUALES EL PROPONENTE TENGA O HAYA TENIDO PARTICIPACION

NOMBRE DEL CONTRATISTA: CONSORCIO INSTITUCIONES EDUCATIVAS 2018

NOMBRE DEL CONTRATANTE: MUNICIPIO DE ANAPOIMA-CUNDINAMARCA

VALOR DEL CONTRATO EJECUTADO EXPRESADO EN SMMLV: 3.799,43

PORCENTAJE DE PARTICIPACIÓN EN EL VALOR EJECUTADO EN CASO DE CONSORCIOS Y UNIONES TEMPORALES: 50.0%

CONTRATO EJECUTADO IDENTIFICADO CON EL CLASIFICADOR DE BIENES Y SERVICIOS EN EL TERCER NIVEL:

SEGMENTO	FAMILIA	CLASE	PRODUCTO	SEGMENTO	FAMILIA	CLASE	PRODUCTO
10	15	16	00	10	15	18	00
10	16	15	00	10	16	19	00
12	16	49	00	20	10	18	00
22	10	15	00	22	10	17	00
23	25	18	00	24	10	16	00
24	13	15	00	26	12	15	00
26	12	16	00	26	12	17	00
27	11	24	00	27	11	27	00
30	10	15	00	30	10	17	00
30	10	18	00	30	10	20	00
30	10	22	00	30	10	23	00
30	10	24	00	30	10	28	00
30	10	29	00	30	10	31	00
30	10	32	00	30	10	36	00
30	11	15	00	30	11	16	00
30	11	19	00	30	13	15	00

SISCOTEL LTDA

30	13	16	00	30	13	17	00
30	14	15	00	30	15	15	00
30	15	16	00	30	15	17	00
30	15	18	00	30	16	15	00
30	16	16	00	30	16	18	00
30	16	21	00	30	16	22	00
30	17	15	00	30	17	16	00
30	17	17	00	30	17	18	00
30	17	19	00	30	18	15	00
30	18	16	00	30	18	17	00
30	19	15	00	30	19	16	00
30	19	17	00	30	19	18	00
30	24	15	00	30	24	16	00
30	25	15	00	31	12	17	00
31	16	17	00	31	16	21	00
39	10	16	00	39	10	19	00
39	11	15	00	39	11	16	00
39	11	18	00	39	11	21	00
39	12	11	00	39	12	13	00
39	12	14	00	39	12	15	00
39	12	16	00	39	12	21	00
39	12	22	00	39	12	23	00
39	13	15	00	39	13	17	00
40	10	15	00	40	10	17	00
40	14	17	00	40	14	19	00
40	17	15	00	40	17	17	00
40	17	28	00	40	17	30	00
40	17	33	00	40	17	35	00
40	17	37	00	40	17	43	00
40	17	46	00	40	17	47	00
40	17	48	00	40	17	49	00
40	17	52	00	40	17	53	00
40	18	15	00	40	18	30	00
40	18	31	00	41	10	30	00
46	17	15	00	52	14	15	00
56	10	15	00	60	12	11	00
70	11	15	00	70	11	16	00
70	11	17	00	70	13	15	00
70	13	16	00	70	14	18	00
70	14	19	00	70	15	16	00
70	15	17	00	70	15	18	00
70	15	19	00	70	16	16	00
70	16	17	00	70	17	17	00
70	17	18	00	71	10	15	00
71	10	16	00	71	10	17	00
71	12	10	00	71	12	19	00
72	10	15	00	72	10	29	00
72	10	31	00	72	10	33	00
72	11	10	00	72	11	11	00
72	12	10	00	72	12	11	00
72	12	12	00	72	12	13	00
72	12	14	00	72	12	15	00
72	14	10	00	72	14	11	00
72	14	12	00	72	14	13	00
72	14	14	00	72	14	15	00
72	14	16	00	72	14	17	00
72	15	10	00	72	15	11	00
72	15	12	00	72	15	13	00
72	15	14	00	72	15	15	00
72	15	16	00	72	15	18	00
72	15	19	00	72	15	21	00
72	15	24	00	72	15	25	00

SISCOTEL LTDA

72	15	26	00	72	15	27	00
72	15	28	00	72	15	29	00
72	15	30	00	72	15	31	00
72	15	32	00	72	15	33	00
72	15	34	00	72	15	35	00
72	15	36	00	72	15	37	00
72	15	39	00	72	15	40	00
72	15	41	00	72	15	42	00
72	15	43	00	72	15	44	00
72	15	45	00	73	11	15	00
73	12	15	00	73	12	18	00
73	15	21	00	73	18	12	00
76	11	15	00	76	11	16	00
76	12	15	00	76	12	16	00
76	12	17	00	76	12	19	00
76	12	20	00	77	10	15	00
77	10	16	00	77	10	17	00
77	10	18	00	77	10	19	00
77	10	20	00	77	11	15	00
77	11	16	00	77	12	16	00
77	12	17	00	77	13	16	00
78	10	18	00	78	10	19	00
78	10	20	00	78	10	21	00
78	10	22	00	78	11	18	00
78	11	19	00	78	12	16	00
78	14	15	00	78	14	19	00
78	18	15	00	78	18	17	00
80	10	15	00	80	10	16	00
80	11	15	00	80	11	16	00
80	11	17	00	80	16	15	00
81	10	15	00	81	10	16	00
81	10	17	00	81	10	18	00
81	10	19	00	81	10	20	00
81	10	21	00	81	10	22	00
81	10	23	00	81	10	24	00
81	10	25	00	81	10	26	00
81	10	27	00	81	11	16	00
81	11	17	00	81	11	18	00
81	11	20	00	81	12	15	00
81	14	15	00	81	14	16	00
81	14	17	00	81	14	18	00
81	15	15	00	81	15	16	00
81	15	19	00	83	10	15	00
83	10	16	00	83	10	18	00
83	11	15	00	83	11	16	00
83	11	25	00	83	12	17	00
84	10	15	00	84	10	16	00
84	11	15	00	84	11	16	00
84	11	17	00	84	11	18	00
92	10	17	00	92	12	17	00
92	12	18	00	93	13	18	00
93	14	15	00	93	14	16	00
93	14	17	00	93	14	20	00
93	14	21	00	94	13	15	00
95	10	15	00	95	10	16	00
95	10	17	00	95	10	18	00
95	10	19	00	95	11	15	00
95	11	16	00	95	12	15	00
95	12	16	00	95	12	17	00
95	12	18	00	95	12	19	00
95	12	20	00	95	12	21	00
95	12	23	00	95	12	24	00

SISCOTEL LTDA

95	12	25	00	95	12	26	00
95	12	27	00	95	13	15	00
95	13	16	00	95	13	17	00
95	14	15	00	95	14	16	00
95	14	17	00	95	14	18	00
95	14	19	00				

NÚMERO CONSECUTIVO DEL REPORTE DEL CONTRATO EJECUTADO: 75
 CONTRATO CELEBRADO POR: EL PROPONENTE
 NOMBRE DEL CONTRATISTA: SISCOTEL LTDA
 NOMBRE DEL CONTRATANTE: MDN-EJÉRCITO NACIONAL-APOYO LOGÍSTICO
 VALOR DEL CONTRATO EJECUTADO EXPRESADO EN SMMLV: 313,15

CONTRATO EJECUTADO IDENTIFICADO CON EL CLASIFICADOR DE BIENES Y SERVICIOS EN EL TERCER NIVEL:

SEGMENTO	FAMILIA	CLASE	PRODUCTO	SEGMENTO	FAMILIA	CLASE	PRODUCTO
32	10	16	00	39	11	20	00
42	14	40	00	43	19	16	00
43	20	15	00	43	21	15	00
43	22	15	00	43	23	21	00
43	23	35	00	45	11	16	00
45	11	19	00	45	12	15	00
45	13	17	00	52	16	15	00
52	16	16	00	56	10	17	00
80	16	15	00	81	16	17	00
90	11	16	00				

NÚMERO CONSECUTIVO DEL REPORTE DEL CONTRATO EJECUTADO: 76
 CONTRATO CELEBRADO POR: EL PROPONENTE
 NOMBRE DEL CONTRATISTA: SISCOTEL LTDA
 NOMBRE DEL CONTRATANTE: CREZCAMOS S.A.
 VALOR DEL CONTRATO EJECUTADO EXPRESADO EN SMMLV: 509,24

CONTRATO EJECUTADO IDENTIFICADO CON EL CLASIFICADOR DE BIENES Y SERVICIOS EN EL TERCER NIVEL:

SEGMENTO	FAMILIA	CLASE	PRODUCTO	SEGMENTO	FAMILIA	CLASE	PRODUCTO
32	10	16	00	39	11	20	00
42	14	40	00	43	19	15	00
43	19	16	00	43	20	15	00
43	20	18	00	43	21	15	00
43	21	16	00	43	21	17	00
43	21	18	00	43	21	19	00
43	21	20	00	43	21	21	00
43	21	22	00	43	22	15	00
43	22	25	00	43	22	29	00
43	23	15	00	43	23	21	00
43	23	29	00	43	23	32	00
43	23	35	00	43	23	37	00
45	11	16	00	45	11	17	00
45	11	19	00	45	12	15	00
45	13	17	00	46	15	17	00
52	16	15	00	52	16	16	00
56	10	17	00	80	16	15	00
81	11	15	00	81	11	22	00
81	11	23	00	81	16	17	00
90	11	16	00				

NÚMERO CONSECUTIVO DEL REPORTE DEL CONTRATO EJECUTADO: 77
 CONTRATO CELEBRADO POR: EL PROPONENTE
 NOMBRE DEL CONTRATISTA: SISCOTEL LTDA

SISCOTEL LTDA

NOMBRE DEL CONTRATANTE: PA FINDETER (PAF)
 VALOR DEL CONTRATO EJECUTADO EXPRESADO EN SMMLV: 1.004,88

CONTRATO EJECUTADO IDENTIFICADO CON EL CLASIFICADOR DE BIENES Y SERVICIOS EN EL TERCER NIVEL:

SEGMENTO	FAMILIA	CLASE	PRODUCTO	SEGMENTO	FAMILIA	CLASE	PRODUCTO
10	15	16	00	10	15	18	00
10	16	15	00	10	16	19	00
12	16	49	00	20	10	18	00
22	10	15	00	22	10	17	00
23	25	18	00	24	10	16	00
24	13	15	00	26	12	15	00
26	12	16	00	26	12	17	00
27	11	24	00	27	11	27	00
30	10	15	00	30	10	17	00
30	10	18	00	30	10	20	00
30	10	22	00	30	10	23	00
30	10	24	00	30	10	28	00
30	10	29	00	30	10	31	00
30	10	32	00	30	10	36	00
30	11	15	00	30	11	16	00
30	11	19	00	30	13	15	00
30	13	16	00	30	13	17	00
30	14	15	00	30	15	15	00
30	15	16	00	30	15	17	00
30	15	18	00	30	16	15	00
30	16	16	00	30	16	18	00
30	16	21	00	30	16	22	00
30	17	15	00	30	17	16	00
30	17	17	00	30	17	18	00
30	17	19	00	30	18	15	00
30	18	16	00	30	18	17	00
30	19	15	00	30	19	16	00
30	19	17	00	30	19	18	00
30	24	15	00	30	24	16	00
30	25	15	00	31	12	17	00
31	16	17	00	31	16	21	00
39	10	16	00	39	10	19	00
39	11	15	00	39	11	16	00
39	11	18	00	39	11	21	00
39	12	11	00	39	12	13	00
39	12	14	00	39	12	15	00
39	12	16	00	39	12	21	00
39	12	22	00	39	12	23	00
39	13	15	00	39	13	17	00
40	10	15	00	40	10	17	00
40	14	17	00	40	14	19	00
40	17	15	00	40	17	17	00
40	17	28	00	40	17	30	00
40	17	33	00	40	17	35	00
40	17	37	00	40	17	43	00
40	17	46	00	40	17	47	00
40	17	48	00	40	17	49	00
40	17	52	00	40	17	53	00
40	18	15	00	40	18	30	00
40	18	31	00	41	10	30	00
46	17	15	00	52	14	15	00
56	10	15	00	60	12	11	00
70	11	15	00	70	11	16	00
70	11	17	00	70	11	13	00
70	13	16	00	70	14	18	00

SISCOTEL LTDA

70	14	19	00	70	15	16	00
70	15	17	00	70	15	18	00
70	15	19	00	70	16	16	00
70	16	17	00	70	17	17	00
70	17	18	00	71	10	15	00
71	10	16	00	71	10	17	00
71	12	10	00	71	12	19	00
72	10	15	00	72	10	29	00
72	10	31	00	72	10	33	00
72	11	10	00	72	11	11	00
72	12	10	00	72	12	11	00
72	12	12	00	72	12	13	00
72	12	14	00	72	12	15	00
72	14	10	00	72	14	11	00
72	14	12	00	72	14	13	00
72	14	14	00	72	14	15	00
72	14	16	00	72	14	17	00
72	15	10	00	72	15	11	00
72	15	12	00	72	15	13	00
72	15	14	00	72	15	15	00
72	15	16	00	72	15	18	00
72	15	19	00	72	15	21	00
72	15	24	00	72	15	25	00
72	15	26	00	72	15	27	00
72	15	28	00	72	15	29	00
72	15	30	00	72	15	31	00
72	15	32	00	72	15	33	00
72	15	34	00	72	15	35	00
72	15	36	00	72	15	37	00
72	15	39	00	72	15	40	00
72	15	41	00	72	15	42	00
72	15	43	00	72	15	44	00
72	15	45	00	73	11	15	00
73	12	15	00	73	12	18	00
73	15	21	00	73	18	12	00
76	11	15	00	76	11	16	00
76	12	15	00	76	12	16	00
76	12	17	00	76	12	19	00
76	12	20	00	77	10	15	00
77	10	16	00	77	10	17	00
77	10	18	00	77	10	19	00
77	10	20	00	77	11	15	00
77	11	16	00	77	12	16	00
77	12	17	00	77	13	16	00
78	10	18	00	78	10	19	00
78	10	20	00	78	10	21	00
78	10	22	00	78	11	18	00
78	11	19	00	78	12	16	00
78	14	15	00	78	14	19	00
78	18	15	00	78	18	17	00
80	10	15	00	80	10	16	00
80	11	15	00	80	11	16	00
80	11	17	00	80	16	15	00
81	10	15	00	81	10	16	00
81	10	17	00	81	10	18	00
81	10	19	00	81	10	20	00
81	10	21	00	81	10	22	00
81	10	23	00	81	10	24	00
81	10	25	00	81	10	26	00
81	10	27	00	81	11	16	00
81	11	17	00	81	11	18	00
81	11	20	00	81	12	15	00

SISCOTEL LTDA

81	14	15	00	81	14	16	00
81	14	17	00	81	14	18	00
81	15	15	00	81	15	16	00
81	15	19	00	83	10	15	00
83	10	16	00	83	10	18	00
83	11	15	00	83	11	16	00
83	11	25	00	83	12	17	00
84	10	15	00	84	10	16	00
84	11	15	00	84	11	16	00
84	11	17	00	84	11	18	00
92	10	17	00	92	12	17	00
92	12	18	00	93	13	18	00
93	14	15	00	93	14	16	00
93	14	17	00	93	14	20	00
93	14	21	00	94	13	15	00
95	10	15	00	95	10	16	00
95	10	17	00	95	10	18	00
95	10	19	00	95	11	15	00
95	11	16	00	95	12	15	00
95	12	16	00	95	12	17	00
95	12	18	00	95	12	19	00
95	12	20	00	95	12	21	00
95	12	23	00	95	12	24	00
95	12	25	00	95	12	26	00
95	12	27	00	95	13	15	00
95	13	16	00	95	13	17	00
95	14	15	00	95	14	16	00
95	14	17	00	95	14	18	00

NÚMERO CONSECUTIVO DEL REPORTE DEL CONTRATO EJECUTADO: 78

CONTRATO CELEBRADO POR: EL PROPONENTE

NOMBRE DEL CONTRATISTA: SISCOTEL LTDA

NOMBRE DEL CONTRATANTE: FUNDACION CARDIOVASCULAR DE COLOMBIA ZONA FRANCA SAS

VALOR DEL CONTRATO EJECUTADO EXPRESADO EN SMMLV: 90,29

CONTRATO EJECUTADO IDENTIFICADO CON EL CLASIFICADOR DE BIENES Y SERVICIOS EN EL TERCER NIVEL:

SEGMENTO	FAMILIA	CLASE	PRODUCTO	SEGMENTO	FAMILIA	CLASE	PRODUCTO
32	10	16	00	39	11	20	00
42	14	40	00	43	19	15	00
43	19	16	00	43	20	14	00
43	20	15	00	43	20	16	00
43	20	18	00	43	20	19	00
43	20	20	00	43	20	21	00
43	20	22	00	43	21	15	00
43	21	16	00	43	21	17	00
43	21	18	00	43	21	19	00
43	21	20	00	43	21	21	00
43	21	22	00	43	22	15	00
43	22	25	00	43	22	28	00
43	22	29	00	43	22	33	00
43	23	15	00	43	23	21	00
43	23	22	00	43	23	23	00
43	23	24	00	43	23	25	00
43	23	28	00	43	23	29	00
43	23	30	00	43	23	32	00
43	23	34	00	43	23	35	00
43	23	36	00	43	23	37	00
45	11	16	00	45	11	17	00
45	11	19	00	45	12	15	00
45	13	17	00	46	15	17	00

SISCOTEL LTDA

52	16	15	00	52	16	16	00
56	10	17	00	80	16	15	00
81	11	15	00	81	11	22	00
81	11	23	00	81	16	17	00
90	11	16	00				

ESTA INFORMACIÓN FUE OBJETO DE VERIFICACIÓN DOCUMENTAL POR PARTE DE LA CÁMARA DE COMERCIO.

*****LA ANTERIOR INFORMACIÓN CERTIFICADA YA SE ENCUENTRA EN FIRME*****

QUE EL DÍA 12 DEL MES DE MAYO DE 2022 EL PROPONENTE RENOVÓ EL REGISTRO ÚNICO DE PROPONENTES BAJO EL NÚMERO 98110 DEL LIBRO PRIMERO DE LOS PROPONENTES, QUE ESTA INSCRIPCIÓN SE PUBLICÓ EN EL REGISTRO ÚNICO EMPRESARIAL Y SOCIAL (RUES) EL DÍA 12 DEL MES DE MAYO DE 2022.

LA INFORMACIÓN RELACIONADA CON LA INSCRIPCIÓN AQUÍ CERTIFICADA QUEDÓ EN FIRME DIEZ (10) DÍAS HÁBILES DESPUÉS DE LA FECHA DE PUBLICACIÓN (ARTÍCULO 6.3 DE LA LEY 1150 DE 2007 MODIFICADO POR EL ARTÍCULO 221 DEL DECRETO 19 DE 2012).

PARA EFECTOS DEL CÓMPUTO DE LOS TÉRMINOS LOS SÁBADOS NO SON DÍAS HÁBILES EN LA CÁMARA DE COMERCIO DE BUCARAMANGA.

C E R T I F I C A

REPORTE DE INFORMACIÓN POR PARTE DE LAS ENTIDADES ESTATALES DE CONTRATOS ADJUDICADOS, EN EJECUCIÓN, EJECUTADOS, MULTAS, SANCIONES E INHABILIDADES EN FIRME

C E R T I F I C A

QUE LA INFORMACIÓN QUE HAN REPORTADO LAS ENTIDADES ESTATALES EN RELACIÓN CON CONTRATOS ADJUDICADOS, EN EJECUCIÓN Y EJECUTADOS ES LA SIGUIENTE:

CONTRATOS EN EJECUCIÓN

ENTIDAD CONTRATANTE:

MUNICIPIO DE BUCARAMANGA

MUNICIPIO: BUCARAMANGA

NÚMERO DEL CONTRATO: 50

FECHA DE INICIO: 2007/12/27

VALOR DEL CONTRATO EN PESOS: 25.959.060

CLASIFICACIÓN DEL CONTRATO:

10301 : CENTRALES TELEFONICAS

FECHA DE INSCRIPCIÓN: 2009/12/31

NÚMERO DE REGISTRO EN EL LIBRO I DE LOS PROPONENTES: 42074

ENTIDAD CONTRATANTE:

MUNICIPIO DE BUCARAMANGA

MUNICIPIO: BUCARAMANGA

NÚMERO DEL CONTRATO: 49

FECHA DE INICIO: 2007/12/27

VALOR DEL CONTRATO EN PESOS: 23.999.704

CLASIFICACIÓN DEL CONTRATO:

10301 : CENTRALES TELEFONICAS

FECHA DE INSCRIPCIÓN: 2009/12/31

NÚMERO DE REGISTRO EN EL LIBRO I DE LOS PROPONENTES: 42027

ENTIDAD CONTRATANTE:

PROCURADURIA GENERAL DE LA NACION

MUNICIPIO: BOGOTA D.C.

SISCOTEL LTDA

NÚMERO DEL CONTRATO: 179-061-2010

FECHA DE INICIO: 2010/12/27

VALOR DEL CONTRATO EN PESOS: 379.769.063

CLASIFICACIÓN DEL CONTRATO:

10303 : REDES DE TRANSMISION DE DATOS

10305 : REDES DE COMPUTACION Y CONMUTACION

10402 : EDIFICACIONES MAYORES DE 500 M2 Y DE ALTURAS MAYORES DE 15 MTRS

10403 : REMODELACIONES, CONSERVACION Y MANTENIMIENTO

10410 : INSTALACIONES INTERIORES PARA EDIFICACIONES

32001 : MUEBLES MOBILIARIO MEDICO-QUIRURGICO;ARTICULOS DE CAMA Y SIMILARES;APARATOS DE ALUMBRADO NO EXPRESADOS NI COMPRENDIDOS EN OTRAS PARTIDAS; ANUNCIOS, LETREROS Y PLACAS INDICADORAS, LUMINOSOS Y ARTICULOS SIMILARES; CONSTRUCCIONES PREFABRICA- DAS.

FECHA DE INSCRIPCIÓN: 2010/12/15

NÚMERO DE REGISTRO EN EL LIBRO I DE LOS PROPONENTES: 47658

ENTIDAD CONTRATANTE:

FONDO DE PREVENCIÓN Y ATENCIÓN DE EMERGENCIAS

MUNICIPIO: BOGOTA D.C.

NÚMERO DEL CONTRATO: 734-2012

FECHA DE INICIO: 2013/01/08

VALOR DEL CONTRATO EN PESOS: 1.826.892.569

CLASIFICACIÓN DEL CONTRATO:

4329 : OTRAS INSTALACIONES ESPECIALIZADAS

FECHA DE INSCRIPCIÓN: 2013/01/24

NÚMERO DE REGISTRO EN EL LIBRO I DE LOS PROPONENTES: 55526

ENTIDAD CONTRATANTE:

PROCURADURIA GENERAL DE LA NACION

MUNICIPIO: BOGOTA D.C.

NÚMERO DEL CONTRATO: 179-091-2011

FECHA DE INICIO: 2011/09/05

VALOR DEL CONTRATO EN PESOS: 4.496.616.597

CLASIFICACIÓN DEL CONTRATO:

10303 : REDES DE TRANSMISION DE DATOS

10305 : REDES DE COMPUTACION Y CONMUTACION

10403 : REMODELACIONES, CONSERVACION Y MANTENIMIENTO

10410 : INSTALACIONES INTERIORES PARA EDIFICACIONES

10505 : MONTAJE DE ASCENSORES, MONTACARGAS Y PUENTE - GRUAS

FECHA DE INSCRIPCIÓN: 2012/01/26

NÚMERO DE REGISTRO EN EL LIBRO I DE LOS PROPONENTES: 51889

LA INFORMACIÓN REMITIDA POR LAS ENTIDADES ESTATALES EN VIRTUD DEL ARTÍCULO 2.2.1.1.1.5.7. DEL DECRETO 1082 DE 2015, NO SERÁ VERIFICADA POR LAS CÁMARAS DE COMERCIO POR LO TANTO LAS CONTROVERSIAS RESPECTO DE LA INFORMACIÓN REMITIDA POR LAS ENTIDADES ESTATALES, DEBERÁN SURTIRSE ANTE LA ENTIDAD ESTATAL CORRESPONDIENTE Y NO PODRÁN DEBATIRSE ANTE LAS CÁMARAS DE COMERCIO.

EL SECRETARIO DE LA CÁMARA DE COMERCIO DE BUCARAMANGA

DE CONFORMIDAD CON EL DECRETO 2150 DE 1995 Y LA AUTORIZACIÓN IMPARTIDA POR LA SUPERINTENDENCIA DE INDUSTRIA Y COMERCIO, MEDIANTE EL OFICIO DEL 18 DE NOVIEMBRE DE 1996, LA FIRMA MECÁNICA QUE APARECE A CONTINUACIÓN TIENE PLENA VALIDEZ PARA TODOS LOS EFECTOS LEGALES.

20348304

SISCOTEL LTDA

IMPORTANTE: LA FIRMA DIGITAL DEL SECRETARIO DE LA CAMARA DE COMERCIO DE BUCARAMANGA CONTENIDA EN ESTE CERTIFICADO ELECTRONICO, SE ENCUENTRA EMITIDA POR UNA ENTIDAD DE CERTIFICACIÓN ABIERTA AUTORIZADA Y VIGILADA POR LA SUPERINTENDENCIA DE INDUSTRIA Y COMERCIO, DE CONFORMIDAD CON LAS EXIGENCIAS ESTABLECIDAS EN LA LEY 527 DE 1999.

EN EL CERTIFICADO SE INCORPORAN TANTO LA FIRMA MECÁNICA QUE ES UNA REPRESENTACIÓN GRÁFICA DE LA FIRMA DEL SECRETARIO DE LA CÁMARA DE COMERCIO DE BUCARAMANGA, COMO LA FIRMA DIGITAL Y LA RESPECTIVA ESTAMPA CRONOLÓGICA, LAS CUALES PODRÁ VERIFICAR A TRAVÉS DE SU APLICATIVO VISOR DE DOCUMENTOS PDF.

NO, OBSTANTE SI USTED EXPIDIÓ EL CERTIFICADO A TRAVÉS DE LA PLATAFORMA VIRTUAL PUEDE IMPRIMIRLO DESDE SU COMPUTADOR CON LA CERTEZA DE QUE FUE EXPEDIDO POR LA CÁMARA DE COMERCIO DE BUCARAMANGA. LA PERSONA O ENTIDAD A LA QUE USTED LE VA A ENTREGAR EL CERTIFICADO PUEDE VERIFICAR, POR UNA SOLA VEZ, SU CONTENIDO INGRESANDO A WWW.CAMARADIRECTA.COM OPCION CERTIFICADOS ELECTRONICOS Y DIGITANDO EL CÓDIGO DE VERIFICACIÓN QUE SE ENCUENTRA EN EL ENCABEZADO DEL PRESENTE DOCUMENTO. EL CERTIFICADO A VALIDAR CORRESPONDE A LA IMAGEN Y CONTENIDO DEL CERTIFICADO CREADO EN EL MOMENTO EN QUE SE GENERÓ EN LAS VENTANILLAS O A TRAVÉS DE LA PLATAFORMA VIRTUAL DE LA CÁMARA.



Pedro Pablo Contreras Pacheco

CUPO DE CREDITO PRE- APROBADO

Bancolombia

Bucaramanga, Octubre 06 del 2022

Señores

**PATRIMONIO AUTONOMO FIDEICOMISO – ASISTENCIA TECNICA FINDETER
FIDUCIARIA BANCO DE BOGOTA**

**BANCOLOMBIA S.A.
CERTIFICA**

Que la sociedad SISCOTEL LTDA con Nit 804013234 tiene con nuestra entidad un cupo de crédito pre-aprobado por valor de TRECIENTOS MILLONES DE PESOS M/CTE \$300,000,000 que podrá ser destinado en la Licitación Pública No. **PAF-ICBFGS-O-089-2022** con objeto "LA EJECUCIÓN DE ESTUDIOS, DISEÑOS Y CONSTRUCCIÓN DE UN CENTRO SACÚDETE (TIPO II) – UBICADO EN SAN JACINTO" de **DEPARTAMENTO DE BOLIVAR**

La vigencia del cupo de crédito pre-aprobado es de (10) DIEZ meses contados a partir de la fecha de cierre de la convocatoria No. PAF-ICBFGS-O-089-2022

La presente certificación no compromete ni obliga a Bancolombia con la sociedad, o con la entidad contratante, ni compromete a Bancolombia a la expedición de la carta de cupo de crédito Aprobado en firme, libre y/o disponible, o a la ejecución de desembolso alguno, dado que la misma se encuentra sujeta al estudio de crédito, a la aprobación del cupo en firme por parte de Bancolombia, y al cumplimiento por parte de la sociedad SISCOTEL LTDA de los términos, condiciones y garantías establecidas en la comunicación de aprobación, entre otros. Bancolombia no se hará responsable por perjuicios, lucro cesante o daños causados a la entidad contratante o a la sociedad por la no aprobación del cupo de crédito en firme, por la disminución o modificación del cupo pre-aprobado o por el uso que haga la sociedad de la presente carta. Igualmente, Bancolombia se reserva el derecho a modificar la totalidad de las condiciones aquí previstas en razón de, pero sin limitarse a, las condiciones financieras, crediticias y de cumplimiento legal de la sociedad.

Se expide en Bucaramanga a los cuatro (04) días del mes de Octubre de 2022

Cordialmente, **BANCOLOMBIA**
Bucaramanga - Of. 792 Paseo Del Comercio

FEDERICO VAQUERO FORERO
Representante Legal de BANCOLOMBIA S.A.
C.C. 13722408 de Bucaramanga

En caso de verificación, puede comunicarse con la entidad bancaria a través del siguiente contacto:

Nombre: JAN ALEXANDER VELLOJIN VEGA
Cargo: Gerente Pyme
Correo electrónico: jvelloji@bancolombia.com.co
Teléfono: 3183727773

FORMATO 3. EXPERIENCIA ESPECIFICA DEL PROPONENTE PARA HABILITAR LA OFERTA

FORMATO 3
EXPERIENCIA ESPECÍFICA DEL PROPONENTE PARA HABILITAR LA OFERTA

OBJETO:		LA EJECUCIÓN DE ESTUDIOS, DISEÑOS Y CONSTRUCCIÓN DE UN CENTRO SACÚDETE (TIPO II) UBICADO EN SAN JACINTO, DEPARTAMENTO DE BOLÍVAR.					
PROponente: SISCOTEL LTDA.							
DATOS COMPLETOS DEL INTEGRANTE QUE APORTA LA EXPERIENCIA:							
EXPERIENCIA DEL PROPONENTE PROPUESTA PARA HABILITAR LA OFERTA							
CONT. No.	OBJETO	ACTIVIDADES EJECUTADAS	VALOR EN SMMLV	ENTIDAD CONTRATANTE	FECHA DE INICIO	FECHA DE FINALIZ.	PORCENTAJE DE PARTICIPACIÓN (C, UT)
1	Diseño, construcción y ejecución de las obras de mantenimiento remodelación y acondicionamiento del edificio de la procuraduría general de la nación ubicado en la calle 16 No. 4-75/79 de la ciudadde Bogotá D.C. bajo la modalidad de llave en mano	Diseño obra civil, mobiliario, planta eléctrica, ascensores, aires acondicionado s, redes eléctricas y cableado estructurado.	7934.74	Procuraduría General	02/01/2012	28/12/2012	48.53%
2	Mejoramiento y construcción de las instituciones educativas de san Antonio patibonito del municipio de Anapoima	Obra civil, cubiertas, pisos, enchapes, carpintería metálica, redes eléctricas, sistema de protección para rayos.	3799.43	Municipio de Anapoima - Cundinamarca	26/03/2019	03/12/2019	50%

OBJETO:		LA EJECUCIÓN DE ESTUDIOS, DISEÑOS Y CONSTRUCCIÓN DE UN CENTRO SACÚDETE (TIPO II) UBICADO EN SAN JACINTO, DEPARTAMENTO DE BOLÍVAR.					
PROPONENTE: SISCOTEL LTDA.							
DATOS COMPLETOS DEL INTEGRANTE QUE APORTA LA EXPERIENCIA:							
EXPERIENCIA DEL PROPONENTE PROPUESTA PARA HABILITAR LA OFERTA							
CONT. No.	OBJETO	ACTIVIDADES EJECUTADAS	VALOR EN SMMLV	ENTIDAD CONTRATANTE	FECHA DE INICIO	FECHA DE FINALIZ.	PORCENTAJE DE PARTICIPACIÓN (C, UT)
3	Validación y/o ajuste de diagnósticos y ejecución de las obras de mejoramiento en los establecimientos educativos ubicados en zonas rurales y de frontera priorizadas por el men y viabilizadas por Findeter grupo 16 Nariño 2	Obra civil, cubiertas, pisos, enchapes, carpintería metálica, redes eléctricas, sistemas de tierra, baterías sanitarias, pintura y mantenimiento en general.	1004.89	PA Findeter	19/03/2020	06/08/2022	100%

El proponente bajo la gravedad del juramento manifiesta que la información antes consignada es veraz y podrá ser consultada en cualquier momento, en consecuencia, se responsabiliza de lo aquí consignado. Y se compromete a presentar los documentos que requieran y que respaldan lo aquí consignado.



**LA SUSCRITA JEFE (E) DE LA OFICINA JURÍDICA DE LA PROCURADURÍA GENERAL DE LA NACIÓN
CERTIFICA QUE:**

La **UNIÓN TEMPORAL REFORMAS PROCURADURÍA**, conformada por las sociedades **SISCOTEL LTDA**, con NIT 804.013.234-1, con un porcentaje de participación del 48.53%, **PROYECTOS Y SERVICIOS LTDA**, con NIT 800.191.462-1, con un porcentaje de participación del 8.01% y los señores **ENRIQUE PICO MERCHANT**, identificado con C.C. 91.242.948 y NIT 91.242.948-6, con una participación equivalente al 42.46% y **JULIO CESAR JIMENEZ GIL**, con C.C. 91.291.901 y NIT 91.291.901-1, con una participación del 1.00%, celebró con la **PROCURADURÍA GENERAL DE LA NACIÓN** identificada con el NIT 899.999.119-7 el siguiente contrato:

CONTRATO No: 179-91-2011.

FECHA DE SUSCRIPCIÓN DEL CONTRATO: Nueve (09) de diciembre de dos mil once (2011).

- Otrosí No. 1 de fecha 2 de agosto de 2012.
- Prórroga No. 2 suscrita el dos (02) de octubre de dos mil doce (2012).
- Prórroga No. 3 suscrita el veinte (20) de noviembre de dos mil doce (2012).
- Adición No. 1 y Prórroga No. 4 suscrita el veinte (20) de diciembre de dos mil doce (2012).

OBJETO: EL CONTRATISTA se obliga para con la PROCURADURÍA a realizar por el sistema de precios unitarios fijos sin fórmula de reajuste **EL DISEÑO, LA CONSTRUCCIÓN Y EJECUCIÓN DE LAS OBRAS DE MANTENIMIENTO, REMODELACIÓN Y ACONDICIONAMIENTO DEL EDIFICIO DE LA PROCURADURÍA GENERAL DE LA NACIÓN UBICADO EN LA CALLE 16 N°. 4- 75/79 DE LA CIUDAD DE BOGOTÁ, D.C., BAJO LA MODALIDAD DE LLAVE EN MANO.**

VALOR TOTAL DEL CONTRATO: De acuerdo con la cláusula segunda del contrato, el valor del mismo ascendió a la suma de **CUATRO MIL CUATROCIENTOS NOVENTA Y SEIS MILLONES SEISCISÉIS MIL QUINIENTOS NOVENTA Y SIETE PESOS CON VEINTITRES CENTAVOS (\$4.496.616.597.23) M/CTE**, incluido el AIU y el IVA.

De conformidad con la adición No. 1 del 20 de diciembre de 2012, el contrato se adicionó en la suma de **CIENTO CINCUENTA Y NUEVE MILLONES SEISCIENTOS CINCUENTA Y CUATRO MIL CUATROCIENTOS OCHENTA Y CUATRO PESOS CON DIECISÉIS CENTAVOS (\$159.654.484,16) M/CTE**, incluido IVA.

De acuerdo con lo anterior el valor total del contrato fue de **CUATRO MIL SEISCIENTOS CINCUENTA Y SEIS MILLONES DOSCIENTOS SETENTA Y UN MIL OCHENTA Y UN PESOS CON TREINTA Y NUEVE CENTAVOS (\$4.656.271.081,39) M/CTE**.

VALOR TOTAL EJECUTADO: **CUATRO MIL SEISCIENTOS CINCUENTA Y SEIS MILLONES DOSCIENTOS SETENTA Y UN MIL OCHENTA Y UN PESOS CON TREINTA Y NUEVE CENTAVOS (\$4.656.271.081,39) M/CTE**.

DENTRO DEL OBJETO DEL CONTRATO SE EJECUTARON LAS SIGUIENTES ACTIVIDADES: Obra civil, Instalaciones Eléctricas no reguladas, Sistema oficina abierta, Muebles especiales en madera para salas de audiencia, Redes eléctricas reguladas, cableado estructurado y equipos activos, Aire acondicionado y ventilación mecánica, Planta eléctrica, Ascensor y montacarga.

FECHA DE INICIO: Dos (02) de enero de dos mil doce (2012).

FECHA ACTA DE ENTREGA Y RECIBO DEL CONTRATO DE OBRA: Veintiocho (28) de diciembre de dos mil doce (2012).

PLAZO TOTAL DEL CONTRATO: Once (11) meses y 26 días calendario, contados a partir de la fecha de suscripción del acta de inicio.

CALIFICACIÓN DE CUMPLIMIENTO Y CALIDAD: A satisfacción, de conformidad con el acta de entrega y recibo del contrato de obra según la cual: "La interventoría hace constar que las cantidades presentadas en el Anexo No. 1 son las cantidades del contrato que fueron ejecutadas y entregadas por el Contratista de obra y recibidas por la Interventoría y la Supervisión a entera satisfacción".

Se firma la presente certificación, en Bogotá D.C., el

27 JUN 2013

ANA MARÍA SILVA ESCOBAR
Jefe (E) de Oficina Jurídica

Proyecto: Sentencia T-249/11 Duque Grimaldo- Oficina Jurídica

UNION TEMPORAL REFORMAS PROCURADURIA

CARTA DE INTENCION PARA CONFORMAR LA UNION TEMPORAL

Bucaramanga, 18 de Noviembre de 2011

Señores
PROCURADURIA GENERAL DE LA NACION
Bogotá DC

Referencia: Licitación 07 de 2011, OBJETO:.

Los suscritos **MINA RUEDA SARMIENTO**, en representación de **SISCOTEL LTDA, HUMBERTO BARRAGAN RANGEL** en representación de **PROYECTOS Y SERVICIOS LTDA , ENRIQUE PICO MERCHAN y JULIO CESAR JIMENEZ GIL**, debidamente autorizados, manifestamos por este documento, que hemos convenido en UNION TEMPORAL para participar en la Licitación Pública No.07 de 2011, cuyo objeto es la referencia y por tanto expresamos lo siguiente:

1. La duración de la Unión Temporal será igual al término de la ejecución y liquidación del contrato y año más.
2. La Unión Temporal está integrada por:

INTEGRANTE	Términos y Extensión	NIT	% DE PARTICIPACION
SISCOTEL LTDA	Sistema de cableado estructurado, Redes Eléctricas, normales, reguladas, sistema de oficina abierta, Muebles, Planta eléctrica y ascensores	804.013.234-1	48,53%
PROYECTOS Y SERVICIOS LTDA	Sistema de aires acondicionados, Adecuaciones civiles,	800.191.462-1	8,01%
ENRIQUE PICO MERCHAN	Obras Civiles, Licencia de construcción	91.242.948-6	42,46%
JIMENEZ GIL JULIO CESAR	Obras civiles	91.291.901-1	1,00%

3. La Unión temporal se denomina **UNION TEMPORAL REFORMAS PROCURADURIA**
4. La responsabilidad de los integrantes de la Unión Temporal es solidaria y mancomunada.
5. Manifestamos que para efectos del Pago en relación con la facturación se va a presentar directamente por la Unión Temporal.
6. El Representante Legal de la Unión Temporal es el señor **NELSON GOMEZ PEREZ** identificado con la cédula de ciudadanía No. **91.425.004 de Barrancabermeja**, quien está expresamente facultado para firmar y presentar la propuesta, y en caso de salir favorecidos con la adjudicación, para firmar el contrato y tomar todas las determinaciones que fueren necesarias respecto a la ejecución y liquidación del mismo, con amplias y suficientes facultades y como suplente el señor **HUMBERTO BARRAGAN RANGEL**, con cédula de ciudadanía No. **13.822.258**.

7. La sede de la Unión Temporal es:

Dirección de correo : Carrera 23 No. 54-69 Oficina 101
Dirección electrónica : nelsongomez54@gmail.com, siscotel@telebucaramanga.net.co,
humbertobarragan@proyectosyservicios.net; enripico1128@hotmail.com
Teléfonos : (7) 6575122 – 6348821
Fax : (7) 6575122 – 6348821
Ciudad : Bucaramanga

Carrera 23 No.54-69 Oficina 101 Teléfonos (7) 657 51 22– 634 88 21 - Telefax (7) 657 51 22 - 6348821
E-mail: nelsongomez54@gmail.com, humbertobarragan@proyectosyservicios.net
Bucaramanga-Colombia

UNION TEMPORAL REFORMAS PROCURADURIA

En constancia, se firma en Bucaramanga, a los Diez y ocho (18) días del mes de Noviembre de 2011.



MINA RUEDA SARMIENTO
Representante Legal
SISCOTEL LTDA

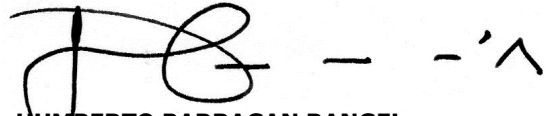

HUMBERTO BARRAGAN RANGEL
Representante Legal
PROYECTOS Y SERVICIOS LTDA



ENRIQUE PICO MERCHAN
Representante Legal

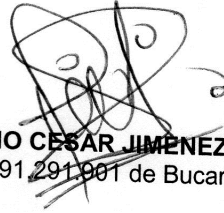

JULIO CESAR JIMENEZ GIL
CC. 91.291.901 de Bucaramanga

Acepto,

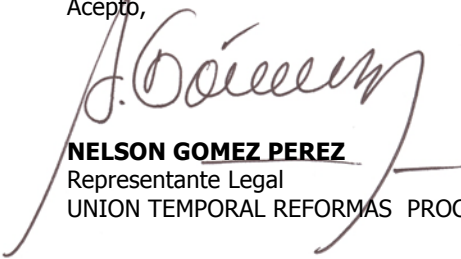

NELSON GOMEZ PEREZ
Representante Legal
UNION TEMPORAL REFORMAS PROCURADURIA

Acepto,



HUMBERTO BARRAGAN RANGEL
Representante Legal Suplente
UNION TEMPORAL REFORMAS PROCURADURIA

CERTIFICACIÓN No. 010 de 2021
LA SECRETARIA DE CONTRATACIÓN DEL MUNICIPIO DE ANAPOIMA CUNDINAMARCA



CERTIFICA:

Que el **CONSORCIO INSTITUCIONES EDUCATIVAS 2018**, identificado con Nit No. 901.256.380-1, representado legalmente por **CESAR AUGUSTO PEREZ MORERA**, identificado con cedula de ciudadanía No. 80.423.432 expedida en Bogotá D.C, presto sus servicios en el Municipio de Anapoima así:

NÚMERO DE CONTRATO	Contrato de Obra Pública No.103 del 2019
FECHA DEL CONTRATO	FEBRERO 20 DE 2019
CONTRATANTE	MUNICIPIO DE ANAPOIMA – CUNDINAMARCA
IDENTIFICACIÓN	Nit. 890.680.097-1
OBJETO	MEJORAMIENTO Y CONSTRUCCION DE LAS INSTITUCIONES EDUCATIVAS DE SAN ANTONIO, PATIO BONITO DEL MUNICIPIO DE ANAPOIMA" CON RECURSOS EMPRESTITO
VALOR TOTAL	(\$2.641.461.404,48) INCLUYE IVA
PLAZO DE EJECUCIÓN	CINCO (05) MESES
FECHA DE INICIO	26 DE MARZO DE 2020
FECHA DE TERMINACIÓN INICIAL	22 DE AGOSTO DE 2019
FECHA DE PRORROGA EN TIEMPO N.1 Y ADICION EN VALOR N. 1	13 DE OCTUBRE DE 2019
TIEMPO PRORROGA EN TIEMPO N.1	DOS (02) MESES
ADICION EN VALOR N. 1	\$415.759.157,00
FECHA DE PRORROGA EN TIEMPO N.2	21 DE OCTUBRE DE 2019
TIEMPO PRORROGA EN TIEMPO N.2	VEINTE (20) DIAS
FECHA DE PRORROGA EN TIEMPO N. 3 Y ADICION EN VALOR N. 2	12 DE NOVIEMBRE DE 2019
TIEMPO PRORROGA EN TIEMPO N. 3	VEINTE (20) DIAS
ADICION EN VALOR N. 2	\$89.150.025,00
FECHA DE TERMINACIÓN FINAL	03 DE OCTUBRE DE 2019
EL LUGAR DE EJECUCIÓN	MUNICIPIO DE ANAPOIMA – CUNDINAMARCA, INSPECCIÓN DE SAN ANTONIO Y PATIO BONITO
ESTADO DEL CONTRATO	LIQUIDADADO 28 DE DICIEMBRE DE 2019

La presente certificación se expide a solicitud del interesado, en el Despacho de la Secretaria de Contratación del Municipio de Anapoima, Cundinamarca el primer (01) día del mes de febrero de dos mil veintiuno (2021).

YANED GARZON CHAPARRO
 Secretaria del Despacho

Elaborado por:	Lina Alix Maurely Alonso Noguera	Profesional Universitario/Secretaria Contratación	Firma: 
Revisado y Aprobado por:	Yaned Garzón Chaparro	Secretaria de Despacho - Secretaria de Contratación	Firma: 

www.anapoima-cundinamarca.gov.co
contratos@anapoima-cundinamarca.gov.co
 Calle 2 # 3-36 Código Postal 252640
 ☎ (1) 8993736 - 8993060 Ext. 113 - 226

3 Documento de Constitución
del Consorcio o Unión
Temporal



MUNICIPIO DE ANAPOIMA – CUNDINAMARCA

SECRETARIA DE CONTRATACIÓN



**Anexo 09 - Formato de Carta De Información De
Consortio.**

Anapoima, Cundinamarca, Diciembre 26 2018

Doctor
YAIR RODRÍGUEZ ESPINOSA
Alcalde
Att: SECRETARIA DE CONTRATACIÓN
Anapoima

REF: CONVOCATORIA PÚBLICA No. 199 2018

Los suscritos, **CESAR AUGUSTO PÉREZ MORERA** con C.C: 80.423.432 de Bogotá y **MINA RUEDA SARMIENTO** con C.C: 63.294.540 DE BUCARAMANGA , debidamente autorizados para actuar en nombre y representación de **INGECIVILIA SAS** con Nit: 900.733.928-1 y **SISCOTEL LTDA** con Nit: 804.013.234-1, respectivamente, manifestamos por este documento, que hemos convenido asociarnos en CONSORCIO, para participar en la CONVOCATORIA PUBLICA No. 199 2018 cuyo objeto es “MEJORAMIENTO Y CONSTRUCCION DE LAS INSTITUCIONES EDUCATIVAS DE SAN ANTONIO, PATIO BONITO DEL MUNICIPIO DE ANAPOIMA” CON RECURSOS EMPRESTITO” y por lo tanto, expresamos lo siguiente:

1. La duración de este Consortio no será inferior a la del plazo de ejecución y liquidación del contrato y un (1) año más.
2. El Consortio está integrado por:
NOMBRE PARTICIPACIÓN

INGECIVILIA SAS 50%
SISCOTEL LTDA 50%

(1) El total de la columna, es decir la suma de los porcentajes de participación de los miembros, debe ser igual al 100%.

www.anapoima-cundinamarca.gov.co
contratos@anapoima-cundinamarca.gov.co
Calle 2 N° 3-36 Tel. 8993-733 Ext. 226-113
Código Postal 25 26 40



MUNICIPIO DE ANAPOIMA – CUNDINAMARCA

SECRETARIA DE CONTRATACIÓN



- 3. El Consorcio se denomina **CONSORCIO INSTITUCIONES EDUCATIVAS 2018**.
- 4. La responsabilidad de los integrantes del Consorcio es solidaria.
- 5. El representante del Consorcio es **CESAR AUGUSTO PÉREZ MORERA**, identificado con C. C. **No. 80.423.432** de Bogotá, quien está expresamente facultado para firmar, presentar la propuesta y, en caso de salir favorecidos con la adjudicación, firmar el contrato y tomar todas las determinaciones que fueren necesarias respecto a la ejecución y liquidación del contrato con amplias y suficientes facultades.
- 6. La sede del Consorcio es:
 Dirección de correo CR 45 # 122-35 EDF MEZCO TERCER PISO
 Dirección electrónica proyectos@ingecivilia.com
 Teléfono 4762186 ext: 322
 Ciudad Bogotá

En constancia, se firma en Bogotá, a los 26 días del mes de Diciembre de 2018.

CESAR AUGUSTO PÉREZ MORERA
REPRESENTANTE LEGAL
INGECIVILIA SAS

MINA RUEDA SARMIENTO
REPRESENTANTE LEGAL
SISCOTEL LTDA

CESAR AUGUSTO PÉREZ MORERA
REPRESENTANTE LEGAL
CONSORCIO INSTITUCIONES
EDUCATIVAS 2018

www.anapoima-cundinamarca.gov.co
contratos@anapoima-cundinamarca.gov.co
 Calle 2 N° 3-36 Tel. 8993-733 Ext. 226-113
 Código Postal 25 26 40

	ACTA DE LIQUIDACIÓN CONTRATO DE OBRA PATRIMONIOS AUTÓNOMOS	Código: CON-FO-044 Versión: 1 Fecha de aprobación: 25-Sep-2020
---	---	--

CIUDAD	Bogotá D.C., veintidós (22) de abril de 2021.
CONTRATO No.	68573-002-2020 (PAF-MEN-O-069-2019).
OBJETO DEL CONTRATO	"VALIDACIÓN Y/O AJUSTE DE DIAGNÓSTICOS Y EJECUCIÓN DE LAS OBRAS DE MEJORAMIENTO EN LAS INSTITUCIONES EDUCATIVAS PRIORIZADAS Y VIABILIZADAS POR EL MINISTERIO DE EDUCACIÓN NACIONAL GRUPO 12 NORTE DE SANTANDER".
CONTRATISTA	SISCOTEL LTDA Nit. 804.013.234-1 R.L. MINA RUEDA SARMIENTO C.C. 63.294.540
INTERVENTOR	DONAL BOGOTÁ BAUTISTA, CC No. 79.557.205
SUPERVISOR DESIGNADO	KATY LORENA GOMEZ ZULUAGA, CC 1.065.820.879

Entre los suscritos, **SAÚL HERNANDO SUANCHA TALERO**, identificado con la cédula de ciudadanía No. 19.472.461 de Bogotá D.C., actuando en calidad de Representante Legal de **FIDUCIARIA LA PREVISORA S.A.**, sociedad de servicios financieros legalmente constituida mediante Escritura Pública número veinticinco (25) otorgada el día veintinueve (29) de marzo del año mil novecientos ochenta y cinco (1985) ante la Notaría Treinta y Tres (33) del Círculo Notarial de Bogotá D.C., con autorización de funcionamiento expedida por la Superintendencia Financiera de Colombia, todo lo cual consta en Certificado de Existencia y Representación Legal expedido por la Superintendencia Financiera de Colombia, entidad que actúa en calidad de vocera y administradora del **PATRIMONIO AUTÓNOMO P.A. FINDETER PAF**, constituido en virtud del contrato de fiducia de administración y pagos No. 3-1-68573, administrado por Fiduciaria **LA PREVISORA S.A.**, quien en adelante y para efectos de este vínculo contractual se denominará el "**Contratante**" por una parte; y de la otra **MINA RUEDA SARMIENTO**, identificada con C.C. No. 63.294.540 de Bucaramanga Santander, en calidad de representante legal de **SISCOTEL LTDA**, en adelante el "**Contratista**"; y **DONAL BOGOTÁ BAUTISTA**, identificado con C.C. No. 79.557.205, en calidad de representante legal de **DONAL BOGOTÁ BAUTISTA**, en adelante el "**Interventor**" se reunieron con el objeto de liquidar el **Contrato de Obra No. 68573-002-2020 (PAF-MEN-O-069-2019)**, en adelante el "**Contrato**", en cumplimiento de lo dispuesto en su Cláusula **CLAUSULA TRIGÉSIMO OCTAVA-LIQUIDACION DEL CONTRATO**, y teniendo como soporte el acta de entrega y recibo final del Contrato, debidamente aprobadas por el "**Interventor**", previas las siguientes,

CONSIDERACIONES:

I. GENERALIDADES DEL "CONTRATO"

1. El día **VEINTINUEVE (29)** de **ENERO** de **2020**, el Patrimonio Autónomo **PA FINDETER PAF** y el "**Contratista**" suscribieron el "**Contrato**", por un plazo inicial de **TRES (3) MESES**, cuyo detalle por proyecto es el siguiente:

No.	Nombre Proyecto	Plazo inicial
68573-002-2020 (PAF-MEN-O-069-2019)	"VALIDACIÓN Y/O AJUSTE DE DIAGNÓSTICOS Y EJECUCIÓN DE LAS OBRAS DE MEJORAMIENTO EN LAS INSTITUCIONES EDUCATIVAS PRIORIZADAS Y	TRES (3) MESES

 Banca de Desarrollo Territorial	ACTA DE LIQUIDACIÓN CONTRATO DE OBRA PATRIMONIOS AUTÓNOMOS	Código: CON-FO-044 Versión: 1 Fecha de aprobación: 25-Sep-2020
--	---	--

No.	Nombre Proyecto	Plazo inicial
	<i>VIABILIZADAS POR EL MINISTERIO DE EDUCACIÓN NACIONAL GRUPO 12 NORTE DE SANTANDER</i>	

2. Que el “Contrato” tuvo los siguientes documentos contractuales:

Documento Contractual	Fecha de Suscripción	Descripción
ACTA DE INICIO	<i>17/02/2020</i>	Suscripción acta de inicio del Contrato “Global”
ACTA DE INICIO ETAPA 1	<i>17/02/2020</i>	Suscripción acta de inicio del Contrato Etapa 1.
ACTA DE TERMINACION ETAPA 1	<i>17/03/2020</i>	Suscripción acta de terminación del Contrato Etapa 1.
ACTA DE ENTREGA Y RECIBO A SATISFACCIÓN ETAPA 1	<i>18/03/2020</i>	Suscripción acta de entrega y recibo final de la Etapa 1.
ACTA DE INICIO ETAPA 2	<i>19/03/2020</i>	Suscripción acta de inicio del Contrato Etapa 2.
ACTA DE SUSPENSIÓN	<i>25/03/2020</i>	A partir del 25/03/2020, por el término señalado en el artículo 1 del Decreto 457 del 22 de marzo de 2020, es decir 19 días calendario a partir del 25 de marzo de 2020, incluidas sus prórrogas, si a ello hubiere lugar.
ACTA DE REINICIO ¹	<i>13/05/2020</i>	Suscripción acta de reinicio del “Contrato”.
OTROSÍ No 1 - ADICIÓN EN VALOR Y PRÓRROGA DEL PLAZO.	<i>01/07/2020</i>	<ul style="list-style-type: none"> - Adición al valor del contrato para la Etapa II por la suma de QUINCE MILLONES DE PESOS M/CTE (\$ 15.000.000), incluido IVA, costos, gastos, impuestos, tasas y demás contribuciones a que hubiere lugar del orden nacional o local. - Prórroga del plazo de ejecución del contrato por 30 días Desde 07/07/2020 hasta el 06/08/2020.
ACTA DE TERMINACIÓN ETAPA 2	<i>06/08/2020</i>	Suscripción acta de terminación del “Contrato”.
ACTA DE ENTREGA Y RECIBO A SATISFACCIÓN ETAPA 2	<i>06/09/2020</i>	Suscripción acta de entrega y recibo final del “Contrato”
ACTAS DE ENTREGA Y RECIBO FINAL AL MUNICIPIO		<ul style="list-style-type: none"> -I.E.PEDRO CARREÑO LEMUS (10/07/2020). -C.E. RURAL EL CHAMIZON (27/06/2020). - C.E. RURAL NUESTRA SEÑORA DEL CARMEN (23/06/2020). - C.E. RURAL LLANO GRANDE-SEDE ELIAS PEREZ. (27/07/2020). - C.E. RURAL EL GUAMAL (27/07/2020). -C.E. RURAL EL SUL (24/06/2020). - C.E. RURAL LLANO GRANDE-SEDE CAPELLANÍA (08/06/2020). - C.E. RURALCAPITAN LARGO (8/08/2020). -C.E. RURAL CASITAS (01/08/2020).

¹ Mediante oficio fechado del 13 de abril de 2020, firmado por el Gerente de Infraestructura de Findeter, se solicitó el reinicio de la ejecución del Contrato.

 Banca de Desarrollo Territorial	ACTA DE LIQUIDACIÓN CONTRATO DE OBRA PATRIMONIOS AUTÓNOMOS	Código: CON-FO-044 Versión: 1 Fecha de aprobación: 25-Sep-2020
--	---	--

Documento Contractual	Fecha de Suscripción	Descripción
		- C.E. RURAL PUENTE REAL-SEDE LLANO GRANDE (31/05/2020). - C.E. RURAL PUENTE REAL-SEDE CARRILLO (13/06/2020). - C.E. RURAL PUENTE REAL-SEDE SISAGA (25/05/2020). -C.E. RURAL SANTA RITA-SEDE SAN PABLO (25/06/2020). -C.E. RURAL MONTECRISTO-SEDE LA CUCHILLA (16/07/2020). - C.E. RURAL MONTECRISTO-SEDE CAMPO NUEVO (27/07/2020). -C.E. RURAL LA UNIÓN -SEDE EL NARANJO (27/07/2020).

II. GARANTÍAS

El "Contratista" constituyó las garantías que se relacionan a continuación:

PÓLIZA INICIAL ETAPA I			
Fase	1		
Compañía de Seguros	SURAMERICANA		
CUMPLIMIENTO		RESPONSABILIDAD CIVIL EXTRA CONTRACTUAL	
No. Póliza	2553684-8	No. Póliza	0679232-7
No. Anexo	13093476	No. Anexo	13235490
Fecha Expedición	29/01/2020	Fecha Expedición	29/01/2020

ÚLTIMA MODIFICACIÓN APROBADA A LA PÓLIZA (*)			
Compañía de Seguros	SURAMERICANA		
CUMPLIMIENTO		RESPONSABILIDAD CIVIL EXTRA CONTRACTUAL	
No. Anexo	13164170	No. Anexo	13266815
Fecha Expedición	31/03/2020	Fecha Expedición	31/03/2020
Fecha Aprobación	27/04/2020	Fecha Aprobación	27/04/2020

AMPAROS ÚLTIMA MODIFICACIÓN APROBADA A LA PÓLIZA	VALOR	VIGENCIA
Calidad del Servicio	8.824.800	18/05/2020 – 18/05/2023
Responsabilidad civil	173.418.368	19/03/2019-19/10/2020
Cumplimiento de contrato	260.127.552	19/03/2020-19/12/2020
Pago de Salarios y Prestaciones Sociales	86.709.184	19/03/2020-20/06/2023
PÓLIZA INICIAL ETAPA II		

	ACTA DE LIQUIDACIÓN CONTRATO DE OBRA PATRIMONIOS AUTÓNOMOS	Código: CON-FO-044 Versión: 1 Fecha de aprobación: 25-Sep-2020
---	---	--

Fase	2		
Compañía de Seguros	SURAMERICANA		
CUMPLIMIENTO		RESPONSABILIDAD CIVIL EXTRA CONTRACTUAL	
No. Póliza	2553684-8	No. Póliza	0679232-7
No. Anexo	13164170	No. Anexo	13235490
Fecha Expedición	31/03/2020	Fecha Expedición	29/01/2020

ÚLTIMA MODIFICACIÓN APROBADA A LA PÓLIZA (*)			
Compañía de Seguros	SURAMERICANA S.A.		
CUMPLIMIENTO		RESPONSABILIDAD CIVIL EXTRA CONTRACTUAL	
No. Anexo	13515019	No. Anexo	13328056
Fecha Expedición	05/02/2021	Fecha Expedición	12/08/2020
Fecha Aprobación	19/02/2021	Fecha Aprobación	17/09/2020

AMPAROS ÚLTIMA MODIFICACIÓN APROBADA A LA PÓLIZA	VALOR	VIGENCIA
Calidad del servicio	8.824.800	17/03/2020 – 17/03/2023
Cumplimiento	264.627.551,70	17/02/2020 – 06/02/2021
Pago de Salarios y Prestaciones Sociales	88.209.183,90	17/02/2020 – 08/09/2023
Estabilidad de la obra	255.802.752,00	06/09/2020 – 06/09/2023
Responsabilidad Civil Extracontractual	176.418.368,00	19/03/2020 - 07/12/2020

(*) Las pólizas señaladas anteriormente fueron debidamente aprobadas por el Patrimonio Autónomo **PA FINDETER PAF**, administrado por Fiduciaria **LA PREVISORA S.A.**, las cuales cubren los riesgos amparados en las citadas pólizas de conformidad con la Cláusula **VIGÉSIMA QUINTA-GARANTÍAS** del “Contrato”.

III. BALANCE FINANCIERO DEL “CONTRATO”

La información contenida en este balance financiero fue verificada por FIDUPREVISORA S.A. según registro en la herramienta PRISA del 15/04/2021 y por la Dirección de Planeación de Negocios Fiduciarios de FINDETER según correo del 19/04/2021. Lo anterior, a partir del contenido del cuadro “detalle de pagos” presentado por la Interventoría (Anexo 4).

VALOR “CONTRATO”	\$ 867.091.839
OTROSÍ NO.1	\$ 15.000.000
VALOR FINAL “CONTRATO”	\$ 882.091.839
Valor ejecutado según <i>Acta final de costos</i>	\$ 882.090.770
SALDO A FAVOR DEL PATRIMONIO AUTÓNOMO	\$ 1.069

 <p>Findeter Banca de Desarrollo Territorial</p>	ACTA DE LIQUIDACIÓN CONTRATO DE OBRA PATRIMONIOS AUTÓNOMOS	Código: CON-FO-044 Versión: 1 Fecha de aprobación: 25-Sep-2020
--	---	--

FEDEICOMISO ASISTENCIA TECNICA FINDETER	
--	--

VALOR CONTRATADO ETAPA 1 ESTUDIOS / FASE DIAGNÓSTICO	\$ 29.416.000
TOTAL EJECUTADO (Según acta de entrega y recibo a satisfacción Etapa I)	\$ 29.416.000
TOTAL PAGADO	\$ 29.416.000
% PAGADO	100%

VALOR CONTRATADO ETAPA 2/EJECUCION DE OBRAS (Incluido valor adicionado mediante Otrosi No.1).	852.675.839
TOTAL EJECUTADO (Según acta de entrega y recibo a satisfacción Etapa II)	852.674.770
TOTAL PAGADO ETAPA II	852.674.770
% PAGADO	100%

FECHA DE FACTURA	FACTURA	CTA No.	TOTAL FACTURA / VALOR BRUTO	FECHA DE PAGO FACTURA	AMORTIZACIÓN ANTICIPO (*)	RETEGARANTÍA	OTROS DESCUENTOS A CONTRATISTA (*)	
							VALOR	CONCEPTO (**)
2020-04-09	SCE37	FASE 1, Acta No 1 (90%)	\$ 26,474,400.00	2020-05-08	N/A	N/A	N/A	N/A
2020-06-04	SCE42	ACTA No. 1 - FASE 2	\$ 109,383,334.00	2020-07-01	N/A	\$10,938,333.00	N/A	N/A
2020-08-06	SCE81	ACTA No. 2 - FASE 2	\$ 476,238,027.00	2020-09-02	N/A	\$47,623,803.00	N/A	N/A
2020-09-08	SCE95	ACTA No. 3 - FASE 2	\$ 262,748,905.00	2020-10-04	N/A	\$27,104,523.00	N/A	N/A
2020-10-01	SCE112	ACTA No. 4 - FASE 2	\$ 4,304,504.00	2020-10-29	N/A	\$430,450.00	N/A	N/A
2020-10-01	SCE113	FASE 1, Acta No 2 (10%)	\$ 2,941,600.00	2010-10-30	N/A	N/A	N/A	N/A
TOTALES			882.090.770			\$86,097,109		

*Fuente de los recursos: Contrato Interadministrativo 1229 de 2018.

Con fundamento en las anteriores consideraciones, las partes

ACUERDAN:

 <p>Findeter Banca de Desarrollo Territorial</p>	ACTA DE LIQUIDACIÓN CONTRATO DE OBRA PATRIMONIOS AUTÓNOMOS	Código: CON-FO-044 Versión: 1 Fecha de aprobación: 25-Sep-2020
---	---	--

CLÁUSULA PRIMERA: LIQUIDAR de mutuo acuerdo el **Contrato de Obra No.68573-002-2020 (PAF-MEN-O-069-2019)**, suscrito entre el **“Contratista”** y el Patrimonio Autónomo **PA FINDETER PAF**, y, en consecuencia, declarar además que cesan todos los efectos, derechos y obligaciones entre los partes derivados del **“Contrato”**.

De igual manera, el **“Contratista”** asume la responsabilidad por reclamos, demandas y acciones legales que se encuentren en trámite o se tramiten en contra del Patrimonio Autónomo **PA FINDETER PAF**, por motivos que le sean imputables de acuerdo con lo establecido en la Cláusula **VIGÉSIMA SEGUNDA-INDEMNIDAD** del **“Contrato”**.

CLÁUSULA SEGUNDA: PAGAR a favor del **“Contratista”** la suma de **OCHENTA Y SEIS MILLONES NOVENTA Y SIETE MIL CIENTO NUEVE PESOS M/CTE (\$86.097.109)**, por concepto de retegarantía una vez se suscriba la presente acta de liquidación por las partes, previa presentación y aprobación de la documentación requerida para el efecto.

CLAUSULA TERCERA: LIBERAR a favor del Patrimonio Autónomo **PA FINDETER PAF** la suma de **MIL SESENTA Y NUEVE PESOS M/CTE (\$1.069)**, una vez se suscriba la presente acta de liquidación por las partes.

CLÁUSULA CUARTA: CUMPLIMIENTO. El interventor del **“Contrato”** declara que el **“Contratista”** cumplió a cabalidad las obligaciones contraídas en el **“Contrato”**, verificando que fuera ejecutado en condiciones de costo, calidad, cantidad y oportunidad contratada; así mismo que su ejecución corresponde con las obras relacionadas en el Acta de entrega y recibo final, así como que el manejo administrativo y financiero del **“Contrato”** se efectuó con base en los procedimientos establecidos para tal fin.

CLÁUSULA QUINTA: SEGURIDAD SOCIAL Y PARAFISCALES. El **“Contratista”** manifiesta que cumplió con las cláusulas contractuales en lo relacionado con el pago de las obligaciones laborales del personal contratado durante el desarrollo del **“Contrato”**, en tal virtud, el interventor del **“Contrato”** verificó el cumplimiento de las obligaciones del **“Contratista”** con los Sistemas Generales de Seguridad Social y aportes parafiscales, de acuerdo con lo establecido en el artículo 50 de la Ley 789 de 2002 y demás normas concordantes.

CLÁUSULA SEXTA: En virtud de lo anterior, las partes se declaran mutuamente a paz y salvo por todo concepto con ocasión del **“Contrato”** que mediante el presente documento se da por liquidado; por tanto, las partes expresamente renuncian a instaurar cualquier reclamación administrativa, judicial o extrajudicial que pueda surgir en virtud de la celebración, ejecución y liquidación del **“Contrato”**.

CLÁUSULA SÉPTIMA: ANEXOS. Forman parte integral de la presente acta de liquidación los siguientes documentos:

- | | |
|-------------|---|
| Anexo No. 1 | Copia del “Contrato” y su Otrosí modificatorio. |
| Anexo No. 2 | Actas de Inicio, Suspensión, Reinicio, Terminación y Recibo Final. |
| Anexo No. 3 | Copia de las garantías de Cumplimiento y de Responsabilidad Civil Extracontractual con sus anexos modificatorios. |
| Anexo No. 4 | Balance financiero del “Contrato” . |

 Banca de Desarrollo Territorial	ACTA DE LIQUIDACIÓN CONTRATO DE OBRA PATRIMONIOS AUTÓNOMOS	Código: CON-FO-044 Versión: 1 Fecha de aprobación: 25-Sep-2020
--	---	--

- Anexo No. 5 Certificado del revisor fiscal o representante legal del pago de las obligaciones del "Contratista" con el aporte a los sistemas de salud, riesgos profesionales, pensiones y aportes a las cajas de compensación familiar, ICBF y SENA.
- Anexo No. 6 Actas de entrega y recibo de las obras debidamente suscritas.
- Anexo No. 7 Certificación de Interventoría sobre el recibo, calidad y funcionalidad de las obras.
- Anexo No. 8 Acta Final de Obra.
- Anexo No. 9 Certificado Actualizado de la Cámara de Comercio del "Contratista".

CLÁUSULA OCTAVA: PERFECCIONAMIENTO. La presente acta de liquidación requiere para su perfeccionamiento la firma de las partes contratantes.

En constancia se firma en Bogotá D.C., veintidós (22) de abril de 2021.

EL CONTRATISTA

EL CONTRATANTE



MINA RUEDA SARMIENTO
REPRESENTANTE LEGAL
SISCOTEL LTDA



SAÚL HERNANDO SUANCHA TALERO
REPRESENTANTE LEGAL
FIDUCIARIA LA PREVISORA S.A.
actuando como Administrador y vocero del
PATRIMONIO AUTÓNOMO **PA FINDETER PAF**

Vo.Bo. INTERVENTOR

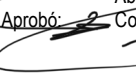

DONAL BOGOTÁ BAUTISTA
REPRESENTANTE LEGAL

Revisó: Supervisor Técnico de FINDETER: Katy Lorena Gómez Zuluaga. *K.L.G.Z.*
 Profesional Coordinación Contratación Derivada – Leonardo Andrés Gómez Motta. *L.A.G.M.*
 Abogado Coordinación de Contratación Derivada – Carlos Andrés Rúa Pérez. *C.A.R.P.*
Aprobó:  Coordinador de Contratación Derivada – Iván Alirio Ramírez Rusinque.



SISCOTEL LTDA
Sistemas - Computadores - Telecomunicaciones

**CONVOCATORIA No. PAF-ICBFGS-O-089-2022 TÉRMINOS DE REFERENCIA PARA CONTRATAR
“LA EJECUCIÓN DE ESTUDIOS, DISEÑOS Y CONSTRUCCIÓN DE UN CENTRO SACÚDETE (TIPO II)
UBICADO EN SAN JACINTO, DEPARTAMENTO DE BOLÍVAR”.**

ANEXOS – FORMATOS DE DESEMPATE



SISCOTEL LTDA
Sistemas - Computadores - Telecomunicaciones

CONVOCATORIA No. PAF-ICBFGS-O-089-2022 TÉRMINOS DE REFERENCIA PARA CONTRATAR
"LA EJECUCIÓN DE ESTUDIOS, DISEÑOS Y CONSTRUCCIÓN DE UN CENTRO SACÚDETE (TIPO II)
UBICADO EN SAN JACINTO, DEPARTAMENTO DE BOLÍVAR".

FORMATO B. VINCULACIÓN DE PERSONAS EN CONDICIÓN DE DISCAPACIDAD

FORMATO B – VINCULACIÓN DE PERSONAS EN CONDICIÓN DE DISCAPACIDAD

Bucaramanga, 10 de octubre de 2022

Señores
PATRIMONIO AUTÓNOMO FINDETER – ICBF ABU DABHI
Bogotá D.C. – Colombia

Referencia: CONVOCATORIA No.PAF-ICBFGS-O-089-2022

Por medio de los documentos adjuntos, me permito presentar propuesta para participar en la presente convocatoria cuyo objeto es: **CONTRATAR “LA EJECUCIÓN DE ESTUDIOS, DISEÑOS Y CONSTRUCCIÓN DE UN CENTRO SACÚDETE (TIPO II) UBICADO EN SAN JACINTO, DEPARTAMENTO DE BOLÍVAR”.**

Estimados señores:

Mina Rueda Sarmiento identificada con C.C. No. 63.294.540, en mi condición de representante legal de Siscotel Ltda identificada con el NIT 804.013.234-1, certifico que tengo vinculado en la planta de personal un mínimo del diez por ciento (10 %) de empleados en las condiciones de discapacidad enunciadas en la Ley 361 de 1997, contratados con una anterioridad no inferior a un año], para lo cual adjunto el certificado expedido por el Ministerio del Trabajo.

De igual manera me comprometo en caso de resultar adjudicatario del presente proceso de contratación, a mantener vinculados a los empleados en condiciones de discapacidad por un lapso igual al del plazo de ejecución del contrato.

En constancia, se firma en Bucaramanga a los 10 días del mes de Octubre de 2022.



Nombre: Mina Rueda Sarmiento
C.C.: 63.294.540



El empleo es de todos

Mintrabajo

PROCESO INSPECCIÓN, VIGILANCIA Y CONTROL

FORMATO CONSTATAción DE VINCULACIÓN DE TRABAJADORES EN SITUACION DE DISCAPACIDAD

Código: IVC-PD-05-AN-01-F-02

Versión: 4.0

Fecha: Marzo 09 de 2022

Página 1 de 1

No. 0223
EL SUSCRITO COORDINADOR DEL GRUPO DE ATENCION AL CIUDADANO Y
TRAMITES
DE LA DIRECCION TERRITORIAL DE SANTANDER

A QUIEN INTERESE
HACE CONSTAR:

Que, realizado el examen de la documentación acreditada por el peticionario, en relación con la solicitud de expedición del **Certificado de Vinculación de Trabajadores con Discapacidad**, se evidencia lo siguiente:

RADICADO:	13EE2022716800100006625 – 13EE2022716800100006626
FECHA RADICADO:	14 DE JULIO DE 2022
NOMBRE – RAZON SOCIAL:	SISCOTEL LIMITADA
IDENTIFICACIÓN:	804.013.234-1

A. NUMERO TOTAL DE TRABAJADORES:	4
B. NUMERO DE TRABAJADORES CON DISCAPACIDAD: <i>Numeral 2 del Artículo 2.2.1.2.4.2.6 del Decreto 1082 de 2015 (Puntaje adicional)</i>	1
C. NUMERO DE TRABAJADORES CON DISCAPACIDAD CON POR LO MENOS UN (1) AÑO DE VINCULACIÓN O DESDE EL MOMENTO DE LA CONSTITUCIÓN DE LA PERSONA JURÍDICA CUANDO ESTA ES INFERIOR A UN (1) AÑO ACREDITADOS CON CERTIFICADO DE APORTES A SEGURIDAD SOCIAL: <i>Literal a Artículo 24 Ley 361 de 1997</i> <i>Artículos 2.2.1.2.4.2.8 y 2.2.1.2.4.2.17 del Decreto 1082 de 2015 (Factores de desempate)</i>	1
D. PORCENTAJE DE TRABAJADORES CON DISCAPACIDAD CON POR LO MENOS UN (1) AÑO DE VINCULACIÓN O DESDE EL MOMENTO DE LA CONSTITUCIÓN DE LA PERSONA JURÍDICA CUANDO ESTA ES INFERIOR A UN (1) AÑO: <i>(C/A) x 100 - Escribir el porcentaje con dos decimales.</i>	25%

ADVERTENCIA: Recuerde que, en caso de ser beneficiado con puntajes adicionales y/o del sistema de preferencias en algún proceso de licitación pública, concurso de méritos, adjudicación y celebración de contratos, el número de trabajadores con discapacidad que dio lugar a la obtención al beneficio verificado por esta Dirección Territorial, deberá mantenerse como mínimo por un lapso igual al termino de ejecución del contrato. Corresponderá a la Entidad o Empresa contratante verificar lo antes señalado, por lo cual, el contratista deberá aportar la documentación que le sea solicitada y que acredite el cumplimiento de lo establecido, conforme con lo establecido en los artículos 2.2.1.2.4.2.7 y 2.2.1.2.4.2.17 (numeral 3) del Decreto 1082 de 2015.

El Ministerio del Trabajo ejercerá la Inspección, Vigilancia y Control en los asuntos de su competencia.

OBSERVACIONES: El Ministerio de Trabajo como entidad de certificación, advierte que, toda la información contenida en el presente documento ha sido suministrada única y exclusivamente por el peticionario, de manera que el alcance de su uso, es de su exclusiva responsabilidad, como quiera que, este Ente Ministerial podrá ejercer en cualquier momento controles propios de verificación del contenido y confiabilidad de la información; la que de no ser veraz dará lugar a la revocación del certificado, sin perjuicio de la concurrencia de responsabilidades -penal/administrativa- a que haya lugar.

La vigencia de la presente constancia es de Seis (6) Meses contados a partir de la fecha de expedición y para su validez se debe dar estricto cumplimiento al artículo 2.2.1.2.4.2.7 del Decreto 1082 de 2015

No. Radicado: 08SE2022716800100006692
 Fecha: 2022-07-21 08:42:09 AM
 Remitente: Sede: D. T. SANTANDER
 Destinatario: SISCOTEL LTDA
 Depen: GRUPO DE ATENCION AL CIUDADANO Y TRAMITES
 Anexos: 0 Folios: 1
 Destinatario SISCOTEL LTDA
JAVIER OSVALDO MORALES
 Coordinador
 Verificación y Estatus: Vilma L
 Folios: 1
 No. Radicado: 08SE2022716800100006692







SISCOTEL LTDA
Sistemas - Computadores - Telecomunicaciones

**CONVOCATORIA No. PAF-ICBFGS-O-089-2022 TÉRMINOS DE REFERENCIA PARA CONTRATAR
“LA EJECUCIÓN DE ESTUDIOS, DISEÑOS Y CONSTRUCCIÓN DE UN CENTRO SACÚDETE (TIPO II)
UBICADO EN SAN JACINTO, DEPARTAMENTO DE BOLÍVAR”.**

FORMATO G. ACREDITACIÓN MIPYME

FORMATO G – ACREDITACIÓN MIPYME

Bucaramanga, 10 de octubre de 2022

Señores
PATRIMONIO AUTÓNOMO FINDETER – ICBF ABU DABHI
Bogotá D.C. – Colombia

Referencia: **CONVOCATORIA No. PAF-ICBFGS-O-089-2022**

Por medio de los documentos adjuntos, me permito presentar propuesta para participar en la presente convocatoria cuyo objeto es **CONTRATAR “LA EJECUCIÓN DE ESTUDIOS, DISEÑOS Y CONSTRUCCIÓN DE UN CENTRO SACÚDETE (TIPO II) UBICADO EN SAN JACINTO, DEPARTAMENTO DE BOLÍVAR”**.

Estimados señores:

Mina Rueda Sarmiento representante legal y Sandra Milena Silva Niño revisora Fiscal identificadas con C.C. No. 63.294.540 y C.C. No. 63.528.742 respectivamente, actuando en representación de Siscotel Ltda, identificada con NIT 804.013.234-1 declaramos bajo la gravedad de juramento que la sociedad se encuentra clasificada como: micro empresa de acuerdo con los criterios definidos por las normas legales vigentes.

En constancia, se firma en Bucaramanga a los 10 días del mes de Octubre de 2022.



Nombre: Mina Rueda Sarmiento
Representante Legal
C.C.: 63.294.540



Nombre: Sandra Milena Silva Niño
Revisora Fiscal
C.C.: 63.528.742



SISCOTEL LTDA
Sistemas - Computadores - Telecomunicaciones

CONVOCATORIA No. PAF-ICBFGS-O-089-2022 TÉRMINOS DE REFERENCIA PARA CONTRATAR
"LA EJECUCIÓN DE ESTUDIOS, DISEÑOS Y CONSTRUCCIÓN DE UN CENTRO SACÚDETE (TIPO II)
UBICADO EN SAN JACINTO, DEPARTAMENTO DE BOLÍVAR".

FORMATO H. PAGOS REALIZADOS A MIPYMES, COOPERATIVAS O ASOCIACIONES MUTUALES

FORMATO H – PAGOS REALIZADOS A MIPYMES, COOPERATIVAS O ASOCIACIONES MUTUALES

Bucaramanga, 10 de octubre de 2022

Señores
PATRIMONIO AUTÓNOMO FINDETER – ICBF ABU DABHI
Bogotá D.C. – Colombia

Referencia: **CONVOCATORIA No. PAF-ICBFGS-O-089-2022**

Por medio de los documentos adjuntos, me permito presentar propuesta para participar en la presente convocatoria cuyo objeto es **CONTRATAR “LA EJECUCIÓN DE ESTUDIOS, DISEÑOS Y CONSTRUCCIÓN DE UN CENTRO SACÚDETE (TIPO II) UBICADO EN SAN JACINTO, DEPARTAMENTO DE BOLÍVAR”**.

Estimados señores:

Mina Rueda Sarmiento representante legal y Sandra Milena Silva Niño revisora Fiscal identificadas con C.C. No. 63.294.540 y C.C. No. 63.528.742 respectivamente, actuando en representación de Siscotel Ltda, identificada con el NIT 804.013.234-1, declaramos bajo la gravedad de juramento, que de acuerdo con nuestros estados financieros o información contable con corte al 31 de diciembre del año anterior, por lo menos el veinticinco por ciento (25 %) del total de pagos fueron realizados a Mipymes, cooperativas o asociaciones mutuales por concepto de proveeduría del oferente, realizados durante el año anterior.

En constancia, se firma en Bucaramanga a los 10 días del mes de Octubre de 2022.



Nombre: Mina Rueda Sarmiento
Representante Legal
C.C.: 63.294.540



Nombre: Sandra Milena Silva Niño
Revisora Fiscal
C.C.: 63.528.742

Bucaramanga, 10 de Octubre de 2022

Señores

PATRIMONIO AUTÓNOMO FINDETER – ICBF ABU DABHI

Asunto: CONVOCATORIA No. PAF-ICBFGS-O-089-2022

Objeto: CONTRATAR "LA EJECUCIÓN DE ESTUDIOS, DISEÑOS Y CONSTRUCCIÓN DE UN CENTRO SACÚDETE (TIPO II) UBICADO EN SAN JACINTO, DEPARTAMENTO DE BOLÍVAR".

Cordial Saludo,

Por medio de la presente el proponente Siscotel Ltda hace envío de los documentos anexos a los contratos que se presentaron para aportar la experiencia a la propuesta para el proceso en cuestión.

Contrato No. 1	179-91-2011
Objeto:	Diseño, construcción y ejecución de las obras de mantenimiento, remodelación y acondicionamiento del edificio de la procuraduría general de la nación ubicado en la calle 16 No. 4-75/79 de la ciudad de Bogotá D.C. bajo la modalidad de llave en mano.
<p>De acuerdo con las definiciones en las que la experiencia exigida se basa, que indican: <i>(...) "• CONSTRUCCIÓN: Toda obra civil orientada al desarrollo de una infraestructura nueva ya sea en terrenos no construidos previamente o como producto de una demolición. • AMPLIACIÓN: Toda obra civil orientada al incremento del área construida, de una edificación existente." (...)</i></p> <p>Dentro del objeto del contrato se evidencian las actividades de Estudios, Diseños y Construcción, en las actividades ejecutadas se encuentran actividades de obra civil, las cuales se pueden ver en la <i>pág. 6 donde se encuentra el anexo 1. acta de entrega y recibo a satisfacción</i>, en las que se contemplan los <i>ítems #1. de actividades preliminares</i> como lo son: demolición de muros, cerramientos y desmonte de los acabados que es su momento tenía la edificación para proceder a la construcción de las nuevas instalaciones, además en el <i>ítem # 17. de estructuras en concreto reforzado ubicado en la páq. 15. del anexo 1. acta de entrega y recibo a satisfacción</i> se incluyen actividades de estructuras, vigas, viguetas, columnas, apuntalamientos metálicos, anclajes de pórticos, aceros de refuerzo y demás elementos que se requerían para garantizar la rigidez y estabilidad del edificio BCH, <i>asi mismo, se hizo el trámite para la licencia de construcción debido a que el contrato requería la construcción y ampliación de la edificación, esto se puede evidenciar en la páq. 23 con el ítem #24. Licencia de construcción, en donde se incluyen las actividades de expensas curaduría, planos y tramites.</i></p> <p>Se adjunta el acta final de recibo a satisfacción en donde se evidencian las actividades ejecutadas.</p>	

Contrato No. 2	103 de 2019
Objeto:	MEJORAMIENTO Y CONSTRUCCIÓN DE LAS INSTITUCIONES EDUCATIVAS DE SAN ANTONIO PATIO BONITO DEL MUNICIPIO DE ANAPOIMA
<p>De acuerdo con las definiciones en las que la experiencia exigida se basa, que indican: <i>(...)"• CONSTRUCCIÓN: Toda obra civil orientada al desarrollo de una infraestructura nueva ya sea en terrenos no construidos previamente o como producto de una demolición. • AMPLIACIÓN: Toda obra civil orientada al incremento del área construida, de una edificación existente. "</i> (...)</p> <p>Dentro del objeto del contrato se evidencian las actividades de CONSTRUCCIÓN DE LAS INSTITUCIONES EDUCATIVAS DE SAN ANTONIO PATIO BONITO DEL MUNICIPIO DE ANAPOIMA, en las dos instituciones intervenidas se ejecutaron actividades de obra civil, las cuales se pueden ver en la <i>pág. 42 y 46 del acta de recibo final</i>, para la institución de SAN ANTONIO se encuentran los siguientes ítems:</p> <p>Ítem #1. Preliminares Ítem #2. Excavaciones y rellenos Ítem #3. Cimientos Ítem #4. Desagües e instalaciones subterránea Ítem #5. Estructuras en concreto Ítem #6. Mampostería y pañetes.</p> <p>Para la institución de PATIO BONITO se encuentran los siguientes ítems:</p> <p>Ítem #1. Preliminares Ítem #2 Demoliciones de estructura existente, Ítem #3 Excavaciones y rellenos Ítem #4 Cimientos Ítem #5 Desagües e instalaciones subterráneas Ítem #6 Estructuras en concreto Ítem #7 Mampostería y pañetes.</p> <p>Para mayor claridad se anexa el acta parcial donde se pueden apreciar mejor las actividades ejecutadas <i>pág. 52,53, 59, 60 y 61.</i></p>	

Contrato No. 3	PAF-MEN-O-069-2019
Objeto:	VALIDACIÓN Y/O AJUSTE DE DIAGNÓSTICOS Y EJECUCIÓN DE LAS OBRAS DE MEJORAMIENTO EN LOS ESTABLECIMIENTOS EDUCATIVOS UBICADOS EN ZONAS RURALES Y DE FRONTERA PRIORIZADAS POR EL MEN Y VIABILIZADAS POR FINDETER GRUPO 16 NARIÑO 2
<p>Para este contrato en las escuelas 08 C.E. RURAL CAPITANLARGO – SEDE PALOQUEMADO y 09 C.E. RURAL CASITAS – SEDE PURGATORIO se realizó el ESTUDIO, DISEÑO Y CONSTRUCCIÓN de sus aulas, esta información se puede verificar en las páginas 100 -118 en donde se encuentran los planos arquitectónicos y estructurales que se realizaron en la etapa de estudios y diseños para la ejecución del proyecto, además en las <u>páginas 89. Y 91. del acta de recibido se evidencian las actividades de construcción</u>, con los siguientes ítems:</p> <p>2. ACERO DE REFUERZO 60000 PSI 65. EXCAVACION EN MATERIAL COMUN, A MANO 134. RELLENO COMPACTADO CON MATERIAL SELECCIONADO NP-14 VIGA DE CIMENTACION 20X30 EN CONCRETO DE 3000 PSI (SIN REFUERZO) NP-15 VIGA AEREA 20X30 EN CONCRETO DE 3000 PSI (SIN REFUERZO) NP-16 COLUMNA 30X30EN CONCRETO DE 3000 PSI (SIN REFUERZO) NP-17 ZAPATA 80X80X40 EN CONCRETO DE 3000 PSI (SIN REFUERZO) NP18 NP-18 MURO EN BLOQUE LISO con Norma NTC 4076 m² NP19 CONCRETO 3000 PSI PARA INYECCIÓN DE REFUERZO EN MUROS NP20 ANTEPISO EN CONCRETO DE 2500 PSI E= 7 CM NP24 EXCAVACION A MAQUINA DE MATERIAL COMUN</p> <p>Se adjunta el acta de entrega y satisfacción en donde se evidencian estas actividades.</p>	

EVIDENCIA CONTRATO #1



ACTA FINAL DE RECIBO A SATISFACCION

CONTRATO No : 179-091-2011

OBJETO : Diseño, construcción y ejecución de las obras de mantenimiento, remodelación y acondicionamiento del edificio de la Procuraduría General de la Nación ubicado en la calle 16 N° 4-75/79 de la ciudad de Bogotá.

CONTRATISTA : Unión Temporal Reformas Procuraduría

VALOR INICIAL : \$4.496'616.597.23
ADICION : \$ 159'654.484.16
VALOR TOTAL : \$ 4.656'271.081.39
PLAZO DE EJECUCION : HASTA EL 28 DE DICIEMBRE DE 2012

En Bogotá D.C a los veintiocho (28) días del mes de diciembre de 2012, se reunieron en el piso 2 en las instalaciones de la Procuraduría, sede principal de la entidad, las siguientes personas: por parte de la Procuraduría General de la Nación el Arq. Samuel Arango Mantilla, Asesor del Grupo de Inmuebles y en calidad de contratista Nelson Gómez Perez, representante legal de la Unión Temporal.

Una vez verificado el cumplimiento del objeto de la adición N° 1 al contrato, se procedió a suscribir el acta de recibo a satisfacción del objeto del contrato, de conformidad con las cantidades contratadas.

De esta manera se dan por recibidas las obras y elementos de mobiliario descritos en la adición N° 1 del contrato de la referencia.

Así las cosas, se lee, firma y aprueba la presente Acta, en la ciudad de Bogotá, por los que en ella intervinieron, a los veintiocho (28) días del mes de diciembre de 2012.

Samuel Arango Mantilla
Supervisor PGN

Nelson Gómez Pérez
Contratista, representante legal

Anexo 1. ACTA DE ENTREGA Y RECIBO DEL CONTRATO DE OBRA



CAPÍTULOS		PRESUPUESTO ACTUAL, VADO DEL PROYECTO				CANT	VALOR
ITEM	DESCRIPCIÓN	UND	CANT	VR. UNITARIO	VR. PARCIAL	CANTIDADES RECIBIDAS A SATISFACCIÓN POR LA INTERVENIDORA	
						CANT	VALOR
OBRA CIVIL							
1	Actividades Preliminares				\$ 36.474.316,00		\$ 36.474.316,00
	Consistente en demoler los muros, cerramientos y desmonte de los acabados actuales de la construcción						
1.1	Demolicion de Muros e =0.15	M2	0,00	\$ 12.300,00	\$ -	0,00	\$ -
1.2	Demolicion de Muros e =0.25 - 0.40	M2	0,00	\$ 17.200,00	\$ -	0,00	\$ -
1.3	Demolicion muros en drywall	M2	0,00	\$ 12.300,00	\$ -	0,00	\$ -
1.4	Demolicion Enchape muros y pisos	M2	326,56	\$ 11.400,00	\$ 3.722.784,00	326,56	\$ 3.722.784,00
1.5	Demolicion paleta bajo placa	M2	52,50	\$ 3.600,00	\$ 189.500,00	52,50	\$ 189.500,00
1.6	Demolicion placa mallas andén H= 1, 10 m (incluye desmonte tapas metálicas y retiro de sobrantes)	M2	0,00	\$ 26.600,00	\$ -	0,00	\$ -
1.7	Demolicion granito escaleras	Tramos	8,00	\$ 375.000,00	\$ 3.032.000,00	8,00	\$ 3.032.000,00
1.8	Desmonte Puertas y marcos	UNIDAD	104,00	\$ 8.700,00	\$ 904.800,00	104,00	\$ 904.800,00
1.9	Desmonte pisos en vitrol	M2	2.547,82	\$ 4.300,00	\$ 10.955.626,00	2.547,82	\$ 10.955.626,00
1.10	Desmonte piso en madera	M2	102,05	\$ 3.450,00	\$ 351.970,00	102,05	\$ 351.970,00
1.11	Desmonte divisiones de baño en lámina cold roll (incluye puertas)	M2	56,19	\$ 2.400,00	\$ 134.856,00	56,19	\$ 134.856,00
1.12	Desmonte Aparatos Sanitarios	UNIDAD	82,00	\$ 22.000,00	\$ 1.804.000,00	82,00	\$ 1.804.000,00
1.13	Desmonte ventana	M2	261,95	\$ 4.400,00	\$ 1.152.580,00	261,95	\$ 1.152.580,00
1.14	Desmonte alacenas	M2	379,00	\$ 1.400,00	\$ 530.600,00	379,00	\$ 530.600,00
1.15	Desmonte red sanitaria (incluye red vertical)	Puntos	83,00	\$ 27.200,00	\$ 2.255.600,00	83,00	\$ 2.255.600,00
1.16	Desmonte Tanques de Agua	UNIDAD	10,00	\$ 23.700,00	\$ 237.000,00	10,00	\$ 237.000,00
1.17	Desmonte tuberia hidraulica	GLOBAL	1,00	\$ 2.179.300,00	\$ 2.179.300,00	1,00	\$ 2.179.300,00
1.18	Desmonte Domo acústico	GLOBAL	1,00	\$ 331.700,00	\$ 331.700,00	1,00	\$ 331.700,00
1.19	Desmonte estantería de archivos rodantes. Incluye estructura y mecanismos	UNIDAD	804,00	\$ 7.200,00	\$ 5.832.800,00	804,00	\$ 5.832.800,00
1.20	Red Hidraulica Provisional	GLOBAL	1,00	\$ 473.600,00	\$ 473.600,00	1,00	\$ 473.600,00
1.21	Red Electrica Provisional	GLOBAL	1,00	\$ 1.780.400,00	\$ 1.780.400,00	1,00	\$ 1.780.400,00
2	PISOS Y GUARDA ESCOBAS				\$ 325.697.454,00		\$ 325.697.454,00
2.1	SUMINISTRO DE MATERIALES Y HECHURA DE PLANTILLA DE NIVELACION e= 0.04. INCLUYE AFINADA EN MORTERO 1:3 PARA PEGA DEL NUEVO ACABADO DE PISO. SE INCLUYE EL RETIRO DE IRREGULARIDADES QUE PUEDAN QUEDAR DESPUES DE DEMOLER EL ACTUAL ACABADO Y LA PLANTILLA DE PISO.	M2	3.451,36	\$ 12.500,00	\$ 43.142.256,00	3.451,36	\$ 43.142.256,00
2.2	SUMINISTRO DE MATERIALES EN GENERAL E INSTALACION CON MATERIAL DE PEGA PARA PISO PORCELANATO IMPORTADO DE 60X60 ESPAÑOL D ITALIANO COLOR CREMA O BEIGE BRILLANTE DE 8-9 MILIMETROS DE ESPESOR TRAFICO COMERCIAL O DE SIMILAR PRECIO. VER ESPECIFICACION MATERIAL DE PEGA.	M2	970,27	\$ 76.900,00	\$ 74.613.763,00	970,27	\$ 74.613.763,00
2.3	SUMINISTRO E INSTALACION DE PISO VNISOL ARQUITECTONICO (PAVCO) TRAFICO COMERCIAL TPO VETAS HAYA REF. 14070 O JATIBA REF. 14071 DE 2,5mm DE ESPESOR CON CAPA SUPERIOR DE 0,3 MICRAS. TAMAÑO LAMINA 35,2 cm X 31,4 cm. INCLUYE NIVELACION CON MASTICO, PEGADO Y SELLADO.	M2	2.425,29	\$ 55.000,00	\$ 133.388.750,00	2.425,29	\$ 133.388.750,00
2.4	SUMINISTRO E INSTALACION DE PISO VNISOL (PAVCO) TRAFICO COMERCIAL DE 33 x 33 CM, 3 mm DE ESPESOR COLOR A ESCOGER. INCLUYE MASTICO CON ESPESOR MINIMO DE 3 mm/PEGADO Y SELLADO.	M2	124,96	\$ 39.800,00	\$ 4.973.408,00	124,96	\$ 4.973.408,00
2.5	SUMINISTRO E INSTALACION DE PISO EN BALDOSA GRANITO TRAFICO COMERCIAL P-6 33 x 33 DE 2,5 mm DE ESPESOR. COLOR A ESCOGER.	M2	0,00	\$ 57.800,00	\$ -	0,00	\$ -
2.7	SUMINISTRO E INSTALACION DE PISO EN TAFETE TRAFICO COMERCIAL. POLIPROPILENO 100% ARGOLLADO. ALTURA DE FIBRA 5 - 8 mm PESO APROXIMADO DE 600 - 900 GR. COLOR A ESCOGER.	M2	0,00	\$ 33.200,00	\$ -	0,00	\$ -
2.8	SUMINISTRO E INSTALACION DE PISO EN CERAMICA DURO PISO TRAFICO PESADO 33 X 33. COLOR A ESCOGER.	M2	265,78	\$ 42.400,00	\$ 11.268.072,00	265,78	\$ 11.268.072,00

Anexo 1. ACTA DE ENTREGA Y RECIBO DEL CONTRATO DE OBRA



CAPÍTULOS		PRESUPUESTO ACTUALIZADO DEL PROYECTO				CANT.	VALOR
2.9	SUMINISTRO E INSTALACIÓN TARMA EN MADERA INMUNIZADA EN LISTÓN MACHHEMBRADO ZAPAN O SIMILAR ESTRUCTURA EN REPISAS DE 10 X 4 CM EN MADERA ORDINARIA CADA 40 CM. ALTURA TARMA 10 CM APROX.	M2	52.67	\$	37,300.00	\$	1,995,193.00
2.10	SUMINISTRO E INSTALACION DE GUARDAESCOBA EN PORCELANATO DEM ITEM 2.02 DE 8 cm DE ALTURA (incluye remate pvc - hñl principal de piso; utilizar pegador maximo o similar con brocha de corona)	ML	603.42	\$	22,000.00	\$	13,275,240.00
2.11	SUMINISTRO E INSTALACION DE PIRLAN EN MADERA INMUNIZADA ZAPAN DE 15cm DE ANCHO X 2cm DE ESPESOR (pegado y alomilado al piso con chazo plastico) INCLUYE PINTURA LACA MATE COLOR NATURAL	ML	82.46	\$	14,300.00	\$	893,175.00
2.12	SUMINISTRO DE MATERIALES E INSTALACION DE ENCHAFE CERAMICO PARA PISO BAÑOS DE 45.5 X 45.5 TIPO PIZARRA NEW BLACK TRAFICO COMERCIAL REF. 457682801 CALIDAD 1a. INCLUYE EMBOQUILLADA.	M2	100.21	\$	55,000.00	\$	8,511,550.00
2.13	SUMINISTRO E INSTALACION DE GUARDAESCOBAS EN MADERA LAMINADA LISA (CEREZO O HAYA) DE 8 cm DE ALTURA X 12 mm DE ESPESOR, DE PRIMERA CALIDAD, DEBIDAMENTE PEGADO A LOS MUROS DE LADRILLO Y/O DRY WALL	ML	1,406.50	\$	33,700.00	\$	33,334,050.00
1.14	SUMINISTRO E INSTALACION DE PIRLANES O PERFILES DE TRANSICION DE MADERA LAMINADA PARA PISOS TIPO NOGAL, ABEDUL O CEREZO. MEDIDAS 2.44 mtz X 4.5 cm	ML	0.00	\$	21,600.00	\$	-
2.15	PULIDA AL FLOMO PARA PISOS DE GRANITO O MARMOL EXISTENTE	M2	0.00	\$	27,200.00	\$	-
2.16	SUMINISTRO DE MATERIALES Y CONSTRUCCION DE GUARDAESCOBA TIPO MEDIACAÑA EN GRANITO PULIDO PARA BAÑOS Y COCINA. INCLUYE DILATACION PLASTICA	ML	0.00	\$	25,600.00	\$	-
3	MUROS, ESTRUCTURA Y PANETES			\$		\$	13,494,328.00
3.1	SUMINISTRO DE MATERIALES Y HECHURA DE PAÑETE INTERIOR ALLANADO, PROPORCION DE LA MEZCLA 1:4, ESPESOR 1.5 cm. PARA TECHOS BAJO PLACA. INCLUYE FLOS	M2	44.94	\$	11,000.00	\$	494,340.00
3.2	MAMPOSTERIA (SUMINISTRO DE MATERIALES Y CONSTRUCCION DE MUROS EN DRY WALL, BASE 9" EN LAMINAS GYPLAC 11 mm ESPESOR TOTAL PANEL #0.12. INCLUYE FRESCAZA Y REPISA DE MADERA EN DONDE SE ENCUENTREN BANOS DE PUERTA Y PINTURA VINILO TIPO 1 TRES MANOS, FLOS METALICOS Y SU CORRESPONDIENTE ESTRUCTURA EN LAMINA GALVANIZADA)	M2	0.00	\$	81,600.00	\$	-
3.3	MAMPOSTERIA (SUMINISTRO DE MATERIALES Y CONSTRUCCION DE MUROS EN BOARD 10 mm ESPESOR TOTAL PANEL #0.12. INCLUYE FRESCAZA Y REPISA DE MADERA EN DONDE SE ENCUENTREN BANOS DE PUERTA Y PINTURA VINILO TIPO 1 TRES MANOS, FLOS METALICOS Y SU CORRESPONDIENTE ESTRUCTURA EN LAMINA GALVANIZADA)	M2	0.00	\$	30,600.00	\$	-
3.4	SUMINISTRO DE MATERIALES Y HECHURA PLACA CONTRAPISO DE 0.10 M, CONCRETO DE 3000 PSI (INCLUYE MALLA ELECTROSOLDADA M - (84 DE 4 mm)	M2	0.00	\$	46,100.00	\$	-
3.5	SUMINISTRO E INSTALACION DE LOSA PARA LAVAMANOS EN MARMOL NEGRO CARACOL. INCLUYE BABERO Y SALPICADERO DE 10 CM DE ALTURA Y LA ESTRUCTURA DE SOPORTE EN ANGULO DE 2" EMPOTRADO AL MURO.	ML	3.60	\$	170,600.00	\$	1,467,165.00
3.6	SUMINISTRO DE MATERIALES Y CONSTRUCCION DE POYO CON MATERIAL SELECCIONADO Y MORTERO 1:3 AFINADO, H= 0.10 mtz. (1400x 0.60 cms de espesor)	M2	82.10	\$	17,100.00	\$	890,910.00
3.7	SUMINISTRO E INSTALACION DE MATERIALES PARA ENCHAFE DE ESCALERA EXISTENTE EN LOSAS DE GRANITO JASPEADO DE COLOR CAFE O SIMILAR ESPESOR 1.2 CM PULIDO Y CRISTALIZADO (HUELLA Y CONTRAHUELLA). INCLUYE AFINADO DE BASE	ML	66.42	\$	75,800.00	\$	7,460,236.00

Anexo 1. ACTA DE ENTREGA Y RECIBO DEL CONTRATO DE OBRA



CAPÍTULOS		PRESUPUESTO ACTUALIZADO DEL PROYECTO				CANT	VALOR
3.8	SUMINISTRO E INSTALACION DE MATERIALES PARA ENCHAPE DE ESCALERA EXISTENTE EN LOSAS DE GANTO JÁSPEADO DE COLOR CAFE O SIMLAR ESPESOR 1.2 CM. PULIDO Y CRISTALIZADO(DESCANSOS). INCLUYE AFINADO DE BASE	M2	11,08	\$ 132.700,00	\$ 1.478.316,00	11,08	\$ 1.478.316,00
3.9	MURO EN BLOQUE No 5 E=15 cm	M2	28,14	\$ 33.700,00	\$ 988.316,00	28,14	\$ 988.316,00
3.10	RESANES GENERALES. INCLUYE FILOS Y DILATACIONES	M2	59,66	\$ 12.800,00	\$ 763.648,00	59,66	\$ 763.648,00
3.11	BORDILLO PARA ASEOS. H = 0.40 MS (LAVATRAPEROS) INCLUYE ENCHAPE TIPO MACEDONIA DE 28 X 45 COLOR BLANCO Y WING.	ML	0,00	\$ 37.600,00	\$ -	0,00	\$ -
4	ENCHAPES, APARATOS SANITARIOS, ESPEJOS Y MUEBLES SANITARIOS				\$ 87.765.535,00		\$ 87.765.535,00
4.1	SUMINISTRO E INSTALACION DE ENCHAPES (CON PEGADOR PARA MUROS BAÑOS COMUNALES Y PRIVADOS EN BALDOSA CERAMICA TIPO MACEDONIA (color blanco). DE 0,26X0,45 formato actual INCLUYE PICADA Y ALISTADO DE MUROS)	M2	418,45	\$ 44.500,00	\$ 18.621.025,00	418,45	\$ 18.621.025,00
4.2	SUMINISTRO E INSTALACION DE APARATO SANITARIO CON TAZA ALONGADA, ANILLO CERRADO, DE COLOR BLANCO, PARA USO STANDAR (CON GRIFERIA Y VALVULA ANTIMANDALUCA DE ALTA PRESION Y BAJO CONSUMO INCLUYE BOTON ANTIMANDALUCO PARA ACCIONAR VALVULA DE DESCARGA TIPO PUSH y mueble, referencia sanitario 02660)	UNIDAD	25,00	\$ 540.600,00	\$ 13.740.000,00	25,00	\$ 13.740.000,00
4.3	SUMINISTRO E INSTALACION SANITARIO INSTITUCIONAL P/DISCAPACITADOS COLOR BLANCO P/CONEXION SUPERIOR REF 21-AA-2640 MANCESA O SIMLAR y KIT VALVULA DE DESCARGA ANTIMANDALUCA ALTA PRESION P/SANITARIO DE CONEXION SUPERIOR, BOTON DE ACCIONAMIENTO CON PALANCA PARA DISCAPACITADOS, SIN TORNILLOS A LA VISTA, METALICO CROMADO IMPORTADO, REF 4-AA-890 DCCOL O SIMLAR	UNIDAD	3,00	\$ 792.900,00	\$ 2.108.700,00	3,00	\$ 2.108.700,00
4.4	BARRAS AYUDA MINUSVALIDOS (SUM E INSTALACION). EN ACERO INOXIDABLE SATINADO PARA INSTALAR A LA DERECHA O IZQUIERDA CON TORNILLOS ESCONDIDOS.	UNIDAD	5,00	\$ 113.700,00	\$ 568.500,00	5,00	\$ 568.500,00
4.5	SUMINISTRO E INSTALACION DE SANITARIO DE DOS PIEZAS TIPO SAN GIORGIO ALONGADO, CONTROL AZUL, (CORONA), INCLUYE ASIENTO Y GRIFERIA ESTANDAR CON ACCPLES DE DESCARGA A PRESION, COLOR A ESCOGER. CALIDAD 1a.	UNIDAD	5,00	\$ 390.100,00	\$ 1.801.500,00	5,00	\$ 1.801.500,00
4.6	SUMINISTRO E INSTALACION DE ORINAL DE COLGAR, MEDIANO, EN COLOR BLANCO (LINEA INSTITUCIONAL MEDIANO BLANCO REF 03880 SIN GRIFERIA HIDRAULICA, PERO SI CON EL DESAGUJE)	UNIDAD	10,00	\$ 170.600,00	\$ 1.706.000,00	10,00	\$ 1.706.000,00
4.7	SUMINISTRO E INSTALACION DE LAVAMANOS DE INCRUSTAR (POR LA PARTE INFERIOR DEL MESON) SAN LORENZO (CORONA) PORCELANA BLANCA REDONDO U OVALADO, CALIDAD 1a./INCLUYE GRIFERIA METALICA CROMADA PARA LAVAMANOS DE MESON TIPO PUSH ACCIONAMIENTO HIDROMECANICO, DESAGUES, ACCPLES Y SIFON	UNIDAD	32,00	\$ 360.100,00	\$ 11.523.200,00	32,00	\$ 11.523.200,00
4.8	SUMINISTRO E INSTALACION DE LAVAPLATOS EN ACERO INOXIDABLE SOCODA DE 200 X 0.60, INCLUYE ACCPLES)	UNIDAD	6,00	\$ 236.900,00	\$ 1.421.400,00	6,00	\$ 1.421.400,00
4.9	SUMINISTRO E INSTALACION DE GRIFERIA (PARA ORINAL VALVULA ANTIMANDALUCA INCLUYE BOTON TIPO PUSH REF. 71300)	UNIDAD	10,00	\$ 180.100,00	\$ 1.801.000,00	10,00	\$ 1.801.000,00
4.10	SUMINISTRO E INSTALACION DE KIT MEZCLADOR PARA LAVAPLATOS LINEA AMARETTO	UNIDAD	2,00	\$ 124.900,00	\$ 249.800,00	2,00	\$ 249.800,00
4.11	ENCHAPES Y REVESTIMIENTOS (SUMINISTRO E INSTALACION DE INCRUSTACIONES PARA BAÑOS LINEA TEMPO O DE SIMLAR CALIDAD)	INCRUST.	3,00	\$ 34.000,00	\$ 104.400,00	3,00	\$ 104.400,00
4.12	ENCHAPES Y REVESTIMIENTOS (SUMINISTRO DE MATERIALES E INST. DE WING DE ALUMINO)	ML	19,95	\$ 5.400,00	\$ 107.735,00	19,95	\$ 107.735,00

Anexo 1. ACTA DE ENTREGA Y RECIBO DEL CONTRATO DE OBRA



CAPÍTULOS		PRESUPUESTO ACTUALIZADO DEL PROYECTO				CANT.	VALOR
4.13	SUMINISTRO E INSTALACION DE ESPEJO CRISTAL REFLADO Y FLOTADO, FLEOS BICELADOS DE 5mm PARA BAÑOS	M2	18,64	\$	130.900,00	\$	2.434.364,00
4.14	SUMINISTRO E INSTALACION DE ESPEJO CRISTAL DE 5mm CON MARCO EN MADERA WENGUE DE 4 cm X 3 cm. MEDIDAS TOTALES DEL ESPEJO INCLUIDO EL MARCO: 50 cm X 70 cm	UNIDAD	4,00	\$	119.700,00	\$	478.800,00
4.15	SUMINISTRO E INSTALACION DE MUEBLE PARA LAVAMANOS EN MADERA WENGUE INCLUYE LAVAMANOS VESSEL REDONDO O CUADRADO EN PORCELANA BLANCA DE SOBRESPONER, SIFON, TOALLERO EN ACERO, SOPORTES O SEPARADORES METALICOS ACERO, SUPERFICIE EN VIDRIO TEMPLADO DE 10 mm X 82 cm X 66 cm. (DECOR CERAMICA). LAS MEDIDAS APROX. DEL MUEBLE SON: ANCHO 82 cm, ALTO 85cm Y PROFUNDIDAD 66cm. EL MUEBLE DEBE IR DEBIDAMENTE ANCLADO AL MURO CON SOPORTERIA METALICA OCULTA. INCLUYE GRIFERIA.	UNIDAD	4,00	\$	1.074.800,00	\$	4.299.200,00
4.16	SUMINISTRO E INSTALACION DE MUEBLE EN TABLEX DE 20 mm Y FORMICA (COLOR A ESCOGER) PARA CAFETERIA CON DOBLE PUERTA Y ENTREPAÑO CENTRAL, INCLUYE HERRAJES, MANDAS, BISAGRAS, TOPEs, ETC. Y DEMAS ELEMENTOS QUE SEAN NECESARIO PARA SU FUNCIONAMIENTO Y ANCLAJE. MEDIDAS: 0,80 (ancho) X 0,40 (fondo) X 0,30 (alto). INCLUYE ADEMAS GABINETE ALTO DE 0,80X0,40X0,50 (ALTO)	UNIDAD	12,46	\$	597.000,00	\$	7.432.660,00
4.17	SUMINISTRO DE MATERIALES E INSTALACION DE DISPENSADOR DE JABON MANOS LIBRES SATINADO DE GRIVAL REF. 706100001	UNIDAD	16,00	\$	105.500,00	\$	1.688.000,00
4.18	SUMINISTRO E INSTALACION DE SECADOR DE MANOS ELECTRICO CON CARCAZA DE ACERO INOXIDABLE 110 VOLTIOS (INCLUYE PUNTO ELECTRICO) CAUDAL 1L. SENSOR DE MANOS	UNIDAD	16,00	\$	509.500,00	\$	8.152.000,00
4.19	SUMINISTRO Y MONTAJE DE MESON PARA LAVAMANOS EN MARMOL NEGRO CARACOL SEGUN DISEÑO INCLUYE SOPORTES, BABERO DE 10 cm. Y SALPICADERO DE 10 cm. EL SOPORTE DEL MESON DEBE SER CON ANGULO METALICO DE 2" GARANTIZANDO LA ESTABILIDAD DEL MISMO. SE INCLUYEN EN TODOS LOS CASOS LOS DRIFIDOS CON LAS MEDIDAS CORRESPONDIENTES PARA LA INTRODUCCION DE LOS LAVAMANOS ESPECIFICADOS LA PROFUNDIDAD DE LA LOZA DEBE SER MINIMO 50 cm.	ML	26,48	\$	360.100,00	\$	9.528.246,00
4.20	SUMINISTRO E INSTALACION DE DIMENSIONES EN LAMINA COLL ROLLED CALBRE 16, CON PINTURA HORNEADA COLOR A ESCOGER. INCLUYE TODOS LOS ACCESORIOS NECESARIOS PARA SU INSTALACION (SOPORTES, MANIJAS, ANCLAJES) H=1,60 M	M2	0,00	\$	012.700,00	\$	-
4.21	SUMINISTRO E INSTALACION DE DIVISIONES PARA ORNALES EN LAMINA COLL ROLLED CALBRE 16, CON PINTURA HORNEADA COLOR A ESCOGER. INCLUYE TODOS LOS ACCESORIOS NECESARIOS PARA SU INSTALACION (SOPORTES, ANCLAJES) 1,20 M x 0,40 M	UNIDAD	0,00	\$	232.200,00	\$	-
5	INSTALACIONES HIDROSANITARIAS					\$	38.535.968,00
	EL CONTRATISTA DEBERA ELABORAR EL DISEÑO Y EL CALCULO DE TODAS LAS TUBERIAS HIDROSANITARIAS DEL EDIFICIO PARA APROBACION POR PARTE DE LA ENTIDAD.		0,00			\$	
5.1	PUNTO DE AGUA (SUMINISTRO DE MATERIALES Y CONSTRUCCION DE PUNTOS HIDRAULICOS PARA LOS BAÑOS Y CAFETERIA EN TUBERIA H.G O PVC DE ALTA PRESION. (SEGUN LO EXISTENTE DEBE IR EN 1/2", 1", 3/4" Y 1/2"), DESDE CADA PUNTO HASTA LA ACOMETIDA VERTICAL PRINCIPAL QUE VA POR EL DUCTO. INCLUYE HECHURA DE REGATAS Y LOS RESANES CORRESPONDIENTES DESPUES DE HABER REEMPLAZADO LA TUBERIA VIEJA)	PUNTO	80,00	\$	83.500,00	\$	8.321.500,00

Anexo 1. ACTA DE ENTREGA Y RECIBO DEL CONTRATO DE OBRA



CANTIDOS		PRESUPUESTO ACTUALIZADO DEL PROYECTO			CANT	VALOR
	SUMINISTRO E INSTALACION DE REGISTROS DE BOLA DE LOS SIGUIENTES CALIBRES TIPO PESADO DE 60 PSI		0,00			\$ -
5.2	REGISTRO DE 1 1/2"	UNIDAD	17,00	\$ 61.800,00	\$ 1.047.200,00	17,00 \$ 1.047.200,00
5.3	REGISTRO DE 1"	UNIDAD	0,00	\$ 23.700,00	\$ -	0,00 \$ -
5.4	REGISTRO DE 3/4"	UNIDAD	5,00	\$ 17.100,00	\$ 85.500,00	5,00 \$ 85.500,00
5.5	REGISTRO DE 1/2"	UNIDAD	0,00	\$ 14.300,00	\$ -	0,00 \$ -
5.6	SUMINISTRO DE MATERIALES E INSTALACION DE CAJA TAPA REGISTRO PLASTICA DE 20X20	UNIDAD	22,00	\$ 14.700,00	\$ 323.400,00	22,00 \$ 323.400,00
5.7	PUNTO DE DESAGÜE, CON UN DIÁMETRO DE 3" - 4", ELABORADO EN PVC (SUMINISTRO DE MATERIALES Y CONSTRUCCION DE PUNTOS SANITARIOS PARA LOS BAÑOS Y CAFETERIA EN TUBERIA DE PVC (pvcos), SEGUN LO EXISTENTE DEBE IR EN 2, 3 y 4" DESDE CADA PUNTO HASTA LA COLUMNA VERTICAL QUE VA POR EL DUCTO, INCLUYE TODOS LOS ACCESORIOS NECESARIOS COMO CODOS, YEEES, TEES, REDUCCIONES Y DEMAS ELEMENTOS Y OBRAS PERTINENTES ASI COMO LA TUBERIA NECESARIA PARA LA REVENTILACION DE CADA UNO DE LOS BAÑOS HASTA LA COLUMNA PRINCIPAL QUE PASA POR EL DUCTO ANEXO, INCLUYE HECHURA DE REGATAS Y LOS RESANES CORRESPONDIENTES DESPUES DE HABER REEMPLAZADO LA TUBERIA VIEJA)	PUNTO	109,00	\$ 65.600,00	\$ 9.330.400,00	109,00 \$ 9.330.400,00
5.8	MANTENIMIENTO, REVISION Y CAMBIO DE RAMALES, BAJANTES Y CANALES DE 2", 3" Y 4" (INCLUYE TUBERIAS, ACCESORIOS, REGATAS Y RESANES) PARA QUE EL SISTEMA FUNCIONE CORRECTAMENTE.	ML	4,60	\$ 30.400,00	\$ 139.840,00	4,60 \$ 139.840,00
	RED GENERAL DE AGUA FRIA (SUMINISTRO E INSTALACION)		0,00			\$ -
5.9	ACCESORIOS PVC-P Ø 1/2"	UNIDAD	0,00	\$ 1.700,30	\$ -	0,00 \$ -
5.10	ACCESORIOS PVC-P Ø 3/4"	UNIDAD	0,00	\$ 3.800,30	\$ -	0,00 \$ -
5.11	ACCESORIOS PVC-P Ø 1"	UNIDAD	0,00	\$ 5.200,30	\$ -	0,00 \$ -
5.12	ACCESORIOS PVC-P Ø 1 1/4"	UNIDAD	0,00	\$ 5.700,30	\$ -	0,00 \$ -
5.13	ACCESORIOS PVC-P Ø 1 1/2"	UNIDAD	0,00	\$ 6.300,30	\$ -	0,00 \$ -
5.14	ACCESORIOS PVC-P Ø 2"	UNIDAD	0,00	\$ 7.300,30	\$ -	0,00 \$ -
5.15	RED SUMINISTRO PVC-P Ø 1/2" (INC. ACCESORIOS)	ML	0,00	\$ 4.100,00	\$ -	0,00 \$ -
5.16	RED SUMINISTRO PVC-P Ø 3/4" (INC. ACCESORIOS)	ML	75,00	\$ 6.300,30	\$ 450.010,00	75,00 \$ 450.010,00
5.17	RED SUMINISTRO PVC-P Ø 1" (INC. ACCESORIOS)	ML	60,00	\$ 7.800,30	\$ 468.010,00	60,00 \$ 468.010,00
5.18	RED SUMINISTRO PVC-P Ø 1 1/2" (INC. ACCESORIOS)	ML	224,00	\$ 15.700,30	\$ 3.516.850,00	224,00 \$ 3.516.850,00
5.19	RED SUMINISTRO PVC-P Ø 2" (INC. ACCESORIOS)	ML	51,80	\$ 18.900,30	\$ 958.300,00	51,80 \$ 958.300,00
5.20	TUBERIA HG DE 1 1/2"	ML	0,00	\$ 29.800,00	\$ -	0,00 \$ -
5.21	TUBERIA HG DE 2"	ML	0,00	\$ 50.100,00	\$ -	0,00 \$ -
5.22	TUBERIA HG DE 3"	ML	0,00	\$ 60.900,00	\$ -	0,00 \$ -
5.23	TUBERIA HG DE 4"	ML	0,00	\$ 79.800,00	\$ -	0,00 \$ -
	DESAGÜES PARA AGUAS LLUVIAS (SUMINISTRO E INSTALACION)		0,00			\$ -
5.24	TUBERIA PVC AGUAS LLUVIAS DE 2"	ML	0,00	\$ 9.300,00	\$ -	0,00 \$ -
5.25	TUBERIA PVC AGUAS LLUVIAS DE 3"	ML	98,80	\$ 13.000,00	\$ 1.284.400,00	98,80 \$ 1.284.400,00
5.26	TUBERIA PVC AGUAS LLUVIAS DE 4"	ML	445,92	\$ 16.900,00	\$ 7.536.048,00	445,92 \$ 7.536.048,00
	DESAGÜES PARA AGUAS NEGRAS (SUMINISTRO E INSTALACION)		0,00			\$ -
5.27	ACCESORIO PVC-S Ø 2"	UNIDAD	0,00	\$ 9.300,00	\$ -	0,00 \$ -
5.28	ACCESORIO PVC-S Ø 3"	UNIDAD	0,00	\$ 9.300,00	\$ -	0,00 \$ -
5.29	ACCESORIO PVC-S Ø 4"	UNIDAD	0,00	\$ 15.700,00	\$ -	0,00 \$ -
5.30	ACCESORIO PVC-S Ø 6" TEES	UNIDAD	2,00	\$ 66.400,00	\$ 132.800,00	2,00 \$ 132.800,00
5.31	ACCESORIO PVC-S Ø 6"	UNIDAD	2,00	\$ 42.700,00	\$ 85.400,00	2,00 \$ 85.400,00
5.32	TUBERIA PVC SANITARIA DE 2" (incluye atraque en concreto)	ML	0,00	\$ 15.600,00	\$ -	0,00 \$ -
5.33	TUBERIA PVC SANITARIA DE 3" (incluye atraque en concreto)	ML	0,00	\$ 21.700,00	\$ -	0,00 \$ -
5.34	TUBERIA PVC SANITARIA DE 4" (incluye atraque en concreto)	ML	0,00	\$ 37.300,00	\$ -	0,00 \$ -
5.35	TUBERIA PVC SANITARIA DE 6" (incluye atraque en concreto)	ML	33,60	\$ 44.600,00	\$ 1.507.480,00	33,60 \$ 1.507.480,00

Handwritten signature or mark

Anexo 1. ACTA DE ENTREGA Y RECIBO DEL CONTRATO DE OBRA



CARTULOS		PRESUPUESTO ACTUALIZADO DEL PROYECTO			CANT	VALOR
	BAJANTES - VENTILACIONES - REVENTILACIONES A.N. (SUMINISTRO E INSTALACION)		0,00			\$ -
5.36	BAJANTE A.N. PVC Ø 3" (INC. ACCESORIOS)	ML	0,00	\$ 17.500,00	\$ -	0,00 \$ -
5.37	BAJANTE A.N. PVC Ø 4" (INC. ACCESORIOS)	ML	0,00	\$ 22.400,00	\$ -	0,00 \$ -
5.38	BAJANTE A.N. PVC Ø 6" (INC. ACCESORIOS)	ML	0,00	\$ 54.900,00	\$ -	0,00 \$ -
5.39	VENTILACION Y REVENTILACION PVC Ø 3" (INC. ACCESORIOS)	ML	0,00	\$ 10.700,00	\$ -	0,00 \$ -
5.40	VENTILACION Y REVENTILACION PVC Ø 3" (INC. ACCESORIOS)	ML	0,00	\$ 12.300,00	\$ -	0,00 \$ -
	RAMALES Y BAJANTES AGUAS LLUVIAS (SUMINISTRO E INSTALACION)		0,00			\$ -
5.41	RAMALES Y BAJANTES AGUAS LLUVIAS PVC Ø 3" (INC. ACCESORIOS)	ML	0,00	\$ 8.500,00	\$ -	0,00 \$ -
5.42	RAMALES Y BAJANTES AGUAS LLUVIAS PVC Ø 4" (INC. ACCESORIOS)	ML	0,00	\$ 16.000,00	\$ -	0,00 \$ -
	OTROS - APARATOS SANITARIOS Y ACCESORIOS		0,00			\$ -
5.43	TANQUE PLASTICO 1000 LTS. (SUM E INSTALACION)	UNIDAD	0,00	\$ 227.400,00	\$ -	0,00 \$ -
5.44	SUMINISTRO E INSTALACION CONEXION COMPLETA INCLUYE TODOS LOS ACCESORIOS Y TUBERIA PARA SU BUEN FUNCIONAMIENTO / TANQUE PLASTICO 1000 LTS.	UNIDAD	0,00	\$ 380.100,00	\$ -	0,00 \$ -
	CONSTRUCCIONES EN MAMPOSTERIA		0,00			\$ -
5.45	CAJAS INSPECCION 100 x 100 x 100 cm (INC. BASE y CARBUCLA Y TAPA CON MARCO METALICO)	UNIDAD	7,00	\$ 492.700,00	\$ 3.448.900,00	7,00 \$ 3.448.900,00
6	PINTURA				\$ 48.381.677,10	\$ 48.381.677,10
6.1	ACABADOS (SUMINISTRO DE MATERIALES Y APLICACION DE ESTUCO PARA MURDS. INCLUYE FILDS Y DILATAIONES)	M2	647,96	\$ 5.400,00	\$ 4.148.944,00	647,96 \$ 4.148.944,00
6.2	SUMINISTRO DE MATERIALES Y APLICACION DE ESTUCO PARA TECHOS	M2	833,62	\$ 5.300,00	\$ 4.418.186,00	833,62 \$ 4.418.186,00
6.3	ACABADOS (SUMINISTRO DE MATERIALES Y APLICACION DE TRES (3) MANOS DE PINTURA VINILICA PARA MURDS, TIPO 1 (Incluye ademas resanes, filds y dilataiones) INCLUYE 200 M2 DEL AUDITORIO	M2	3.587,35	\$ 9.100,00	\$ 32.735.911,10	3.587,35 \$ 32.735.911,10
6.4	SUMINISTRO DE MATERIALES Y PINTURA CON VINILO TIPO 2 DOS MANOS PARA TECHOS EXISTENTES	M2	1.075,86	\$ 6.700,00	\$ 7.208.262,00	1.075,86 \$ 7.208.262,00
6.5	SUMINISTRO DE MATERIALES Y APLICACION DE PINTURA AL DUCO PARA REMATES DE MADERA EXISTENTES EN VENTANERIA, DINTELES, PISOS Y DIFERENTES PARTES DE LOS MURDS INTERNDS. INCLUYE PELADA DE LA PINTURA EXISTENTE CON LIA Y REMOVEDOR, APLICACION DE SELLADOR, TAPAPOROS Y PINTURA NUEVA CON LACA Y TINTILA	ML	11,46	\$ 11.900,00	\$ 136.374,00	11,46 \$ 136.374,00
6.6	SUMINISTRO DE MATERIALES Y APLICACION DE ANTICORROSION Y PINTURA ESMALTE TIPO 1 PARA MARCOS DE PUERTAS Y VENTANAS	ML	57,90	\$ 12.800,00	\$ 736.000,00	57,90 \$ 736.000,00
7	CARPINTERIA DE MADERA Y METALICA Y CERRADURAS				\$ 64.827.096,00	\$ 64.827.096,00
7.1	SUMINISTRO E INSTALACION DE PUERTA CON MARCO Y HOJA (PUERTAS TIPO P-11, EN TRIPLEX ENTAMBRADAS CON MARQUETE PERIMETRAL EN MADERA DE 7 mm. DE 0,90 X 2,00. INCLUYE HOJA DE MADERA, CERRADURA PCMO MADERA, OTRA CERRADURA DE SEGURIDAD DE PASADOR CUADRIADO Y MARCO METALICO. LAMINA CR. CAUBRE 18 DEBIDAMENTE PINTADA EN LACA Y TINTILA AL DUCO COLOR A ESCOGER)	UNIDAD	52,00	\$ 510.300,00	\$ 26.847.600,00	52,00 \$ 26.847.600,00

Anexo 1. ACTA DE ENTREGA Y RECIBO DEL CONTRATO DE OBRA



CAPÍTULOS		PRESUPUESTO ACTUALIZADO DEL PROYECTO			CANT	VALOR	
7.3	SUMINISTRO E INSTALACION DE PUERTA CON MARCO Y HOJAS (PUERTAS TIPO P-13, CON MARCO EN MADERA CEDRO DE 2,00 X 2,30 DOS NAVES CON VIDRIO, PELICULA Y LOGO TIPO DE LA ENTIDAD EN CUERPO SUPERIOR HOJAS INCLUYE CERRADURA TIPO SÖHLAGE TIPO OFICINA POMO DE MADERA Y OTRA DE SEGURID DE PASADOR INCLUYE PELÍCULA DE SEGURIDAD PARA EL VIDRIO CUADRADO. INCLUYE PINTURA AL DUCO)	UNIDAD	18,00	\$ 1.565.200,00	\$ 28.227.600,00	18,00	\$ 28.227.600,00
7.3	SUMINISTRO E INSTALACION DE VENTANA FIJA, ELABORADA EN ALUMINIO (VENTANAL TIPO H - 1 EN VIDRIO ESMERILADO DE 5 mm. CON PERFLERIA DE ALUMINIO ANODIZADO Y OPALZADO)	M2	17,52	\$ 175.700,00	\$ 3.078.264,00	17,52	\$ 3.078.264,00
7.4	SUMINISTRO E INSTALACION DE CERRADURAS TIPO OFICINA POMO MADERA (YALE)	UNIDAD	1,00	\$ 36.100,00	\$ 36.100,00	1,00	\$ 36.100,00
7.5	SUMINISTRO E INSTALACION DE CERRADURAS DE SEGURIDAD (YALE)	UNIDAD	1,00	\$ 80.100,00	\$ 80.100,00	1,00	\$ 80.100,00
7.6	REFACCION ADECUACION Y MANTENIMIENTO DE PUERTAS DESMONTADAS EN MADERA (HOJA) INCLUYE PINTURA, RECORTES, CAMBIO DE BISAGRAS, TOPES DE PUERTA, CERRADURAS CON POMO DE MADERA Y CAMBIO DE MARQUETES SI ESTE ÚLTIMO FUERA NECESARIO, ETC.	UNIDAD	11,00	\$ 189.500,00	\$ 2.084.500,00	11,00	\$ 2.084.500,00
7.7	SUMINISTRO E INSTALACION DE PUERTA EN LAMINA PRENSADA METALICA CALIBRE 18 DE 6,90 X 2,00, UNA NAVE CERRADURA POMO METALICO Y CERRADURA DE SEGURIDAD MARCA YALE INCLUYE MARCO METALICO CALIBRE 18 Y PINTURA AL DUCO.	UNIDAD	7,00	\$ 350.100,00	\$ 2.520.700,00	7,00	\$ 2.520.700,00
7.8	SUMINISTRO E INSTALACION DE DOS MUEBLES EN MADERA ENTAMBORADO TIPO M1 (3,0 X 2,3 MTS Y 3,0 X 2,3 MTS) SEGUN DISEÑO Y TERMINADO CON TRES MANOS DE SELLADOR Y LACA BRILLANTE DE ALTA RESISTENCIA (EN MADERA CEDRO O SIMILAR O EQUIVALENTE EN LA PARTE INFERIOR CON PUERTAS EN MADERA ALTURA H=0,75 MTS. Y ENTREPIANOS EN LA PARTE SUPERIOR ESPALDAR EN TRIPLEX.	M2	4,41	\$ 170.600,00	\$ 752.346,00	4,41	\$ 752.346,00
7.9	CARPINTERIA EN LAMINA ESCALERA DE GATO	ML	3,00	\$ 70.200,00	\$ 210.600,00	3,00	\$ 210.600,00
7.10	SUMINISTRO E INSTALACION REJA BANCARIA INCLUYE ANTICORROSIVO Y ESMALTE	M2	5,06	\$ 56.700,00	\$ 286.902,00	5,06	\$ 286.902,00
7.11	SUMINISTRO DE MATERIALES Y CONSTRUCCION TAPAS DE CAJAS UBICADAS EN EL ANDEN, EN LAMINA DE ALFAJÓR ANTIDESLIZANTE, CON REFUERZOS, PINTADA CON ANTICORROSIVO Y TERMINADA EN ESMALTE NEGRO, CON ANGULO DE 1 1/2 X 3/16"	M2	5,62	\$ 123.200,00	\$ 692.384,00	5,62	\$ 692.384,00
B	CIELO RASOS				\$ 134.426.178,00		\$ 134.426.178,00
3.1	SUMINISTRO E INSTALACION DE CIELO RASO PLANO EN DRY WALL (GYPLAC) DE 3/8" DE ESPESOR INCLUYE PINTURA VINILO TIPO 1 TRES MANOS COLOR A ESCOGER.	M2	1.007,55	\$ 42.700,00	\$ 43.022.385,00	1.007,55	\$ 43.022.385,00
3.2	SUMINISTRO E INSTALACION DE CIELO RASO DESCOLGADO EN DRY WALL (GYPLAC) DE 3/8" DE ESPESOR INCLUYE PINTURA VINILO TIPO 1 TRES MANOS COLOR A ESCOGER. ALTURA DESCOLGADO 8-10 cm. (doble cara)	M2	23,99	\$ 53.800,00	\$ 1.278.667,00	23,99	\$ 1.278.667,00
3.3	SUMINISTRO E INSTALACION DE DINTEL EN DRY WALL DE 12 cm DE ESPESOR TRES CARAS INCLUYE PINTURA VINILO TIPO 1 TRES MANOS COLOR A ESCOGER. ALTURA DINTEL = 0,40 mts.	ML	0,00	\$ 24.500,00	\$ -	0,00	\$ -
3.4	SUMINISTRO E INSTALACION DE CIELO RASO EN FIBRA MINERAL AMSTRONG CON PERFLERIA TIPO MICHIGAN DE 3/4" MODULADO 60 X 60 Y 60 X 1,20	M2	2.039,03	\$ 44.200,00	\$ 90.125.126,00	2.039,03	\$ 90.125.126,00
B	CUBIERTA E IMPERMEABILIZACION				\$ 35.976.368,00		\$ 35.976.368,00
	Consiste en desmontar el manto asfáltico existente, nivelar la placa en lugares donde se presenta empozamiento, así incluye el total del área de cubierta y terrazas		0,00				\$ -
3.1	Levantamiento de manto asfáltico	M2	0,00	\$ 1.900,00	\$ -	0,00	\$ -
3.2	Instalacion manto asfáltico aplicado al calor de 8 mm, garantía 10 años, recubrimiento en aluminio	M2	0,00	\$ 26.600,00	\$ -	0,00	\$ -
3.3	Instalación manto asfáltico aplicado al calor de 8 mm, garantía 10 años, recubrimiento en aluminio	ML	0,00	\$ 18.000,00	\$ -	0,00	\$ -

Anexo 1. ACTA DE ENTREGA Y RECIBO DEL CONTRATO DE OBRA



CARTULOS		PRESUPUESTO ACTUALIZADO DEL PROYECTO			CANT	VALOR	
9.4	Mortero de nivelación impermeabilizado 1:4	M2	1,577.94	\$ 19,500.00	\$ 30,769,830.00	1,577.94	\$ 30,769,830.00
9.5	SUMINISTRO E INSTALACION DE DOMOS ACRILICOS COLOR CRISTAL DE 0.80 x 0.80 a 1.20 x 1.20	UNIDAD	19.00	\$ 92,500.00	\$ 1,765,100.00	19.00	\$ 1,765,100.00
9.6	FLANCHES METALICOS CALBRE 20, DESARROLLO 50 CM SUPERPUESTOS SOBRE MURO DIMSORIO COSTADO ORIENTAL DE LA CONSTRUCCION, SOBRE CUBERTA.	ML	0.00	\$ 20,000.00	\$ -	0.00	\$ -
9.7	MEDIA CANA MORTERO 1:3 CUBERTA	ML	511.43	\$ 8,690.00	\$ 3,441,436.00	511.43	\$ 3,441,436.00
10	ZONAS VERDES			\$ -	\$ -		\$ -
10.1	JARDINERAS (2.01 x 0.80 x 0.35) EN FIBRA DE VIDRIO O SIMILAR	UNIDAD	0.00	\$ 331,750.00	\$ -	0.00	\$ -
11	ZONAS DURAS Y PLAZOLETAS			\$ -	\$ 5,133,750.00		\$ 5,133,750.00
11.1	SUMINISTRO E INSTALACION DE LOSETA EN CONCRETO A - 50 DE 40 x 40 x 6 CM. INCLUYE BASE DE 4 CM. MORTERO 1:5	M2	136.90	\$ 37,030.00	\$ 5,133,750.00	136.90	\$ 5,133,750.00
11.2	SARDINEL H=0.40m, e=0.15m CONCRETO 3000 PSI (Fundido en Site, Concreto Preesfuerzo Inc. Bostón, Panamá y Canal.)	ML	0.00	\$ 26,590.00	\$ -	0.00	\$ -
12	FACHADA			\$ -	\$ 91,665,671.00		\$ 91,665,671.00
	EL CONTRATISTA DEBERA DISEÑAR, CALCULAR Y PREDIMENSIONAR TODOS LOS ELEMENTOS ESTRUCTURALES DE LOS SISTEMAS DE VENTANERIA PROPUESTOS POR LA ENTIDAD PARA SU RESPECTIVA APROBACION.		0.00				\$ -
	Preliminares		0.00				\$ -
	Demoliciones y desmontes (Incluye retiro de sombras)		0.00				\$ -
12.1	Desmonte de ventanas existentes fachada Cr 5 y calle 15	M2	100.55	\$ 4,300.00	\$ 432,365.00	100.55	\$ 432,365.00
12.2	Demolición muros	M2	0.00	\$ 12,300.00	\$ -	0.00	\$ -
12.3	Desmonte de fachadas existentes en muros	M2	911.35	\$ 11,400.00	\$ 10,388,540.00	911.35	\$ 10,388,540.00
12.4	Protecciones en polsombra o similar durante el periodo de la obra	M2	290.06	\$ 2,900.00	\$ 725,232.00	290.06	\$ 725,232.00
12.5	Protecciones en madera, o fibra cemento o similar para seguridad en fachadas desmontadas	M2	60.00	\$ 17,100.00	\$ 1,026,000.00	60.00	\$ 1,026,000.00
12.6	Proteccion con cintas de seguridad, conos y polsombas en acceso de obra y acceso a parqueadero de edificio Procuraduria	GLOBAL	1.00	\$ 284,300.00	\$ 284,300.00	1.00	\$ 284,300.00
	Pañetes		0.00				\$ -
12.7	Pañete sobre fachadas impermeabilizado	M2	900.70	\$ 12,300.00	\$ 11,447,610.00	900.70	\$ 11,447,610.00
12.8	Pañete sobre fachadas impermeabilizado	ML	33.50	\$ 8,690.00	\$ 288,100.00	33.50	\$ 288,100.00
12.9	Filos de pañetes	ML	504.00	\$ 6,200.00	\$ 3,124,800.00	504.00	\$ 3,124,800.00
12.10	Poyo en concreto reforzado para ventanas en fachada costado occidental	ML	0.00	\$ 33,200.00	\$ -	0.00	\$ -
	Partidos elaborados en estructura metálica y Superboard para montaje de fachada falsa		0.00				\$ -
12.11	Partido estructura metálica	Kg	0.00	\$ 13,200.00	\$ -	0.00	\$ -
12.12	Recubrimiento en superboard. Incluye material y mano de obra	ML	0.00	\$ 37,900.00	\$ -	0.00	\$ -
	Recubrimiento de fachadas en ALUMINIO COMPUESTO Tipo Alucobond o similar y fachada elaborada en perfilaria de aluminio		0.00				\$ -
	Iná instalado en las fachadas costado Norte y Occidente de la Edificación. La modulador se presenta en diseño, no obstante se debe presentar despiece técnico y modelo de la instalación.		0.00				\$ -
12.13	Instalacion paneles de aluminio compuesto en aluminio, color aluminio, sobre perfilaria en aluminio.	M2	0.00	\$ 227,400.00	\$ -	0.00	\$ -
12.14	Instalacion paneles de aluminio compuesto en aluminio, color aluminio, sobre perfilaria en aluminio.	ML	0.00	\$ 180,500.00	\$ -	0.00	\$ -
12.15	Fachada en Perfiles de aluminio o persianas o similar	M2	0.00	\$ 95,700.00	\$ -	0.00	\$ -
12.16	Ventanera en aluminio tipo proyectante color plateado o crudo.	M2	340.22	\$ 161,100.00	\$ 54,809,442.00	340.22	\$ 54,809,442.00
12.17	Puertas de acceso a edificio en vidrio cristal templado de 16 mm. Incluye bisagras neumáticas, cerraduras, manijas y demás accesorios necesarios para su correcta instalación.	M2	17.55	\$ 284,300.00	\$ 5,111,714.00	17.55	\$ 5,111,714.00
12.18	Suministro e instalación de vidrio cristal templado de 10 mm fje. Incluye chapetas y demás accesorios necesarios para su correcta instalación.	M2	16.37	\$ 245,400.00	\$ 4,033,968.00	16.37	\$ 4,033,968.00
13	OBRA CIVIL INSTALACION PLANTA ELECTRICA Y SUBESTACION				\$ 1,845,532.00		\$ 1,845,532.00

Anexo 1. ACTA DE ENTREGA Y RECIBO DEL CONTRATO DE OBRA



CAPÍTULOS		PRESUPUESTO ACTUALIZADO DEL PROYECTO				CANT	VALOR
13.1	DEMOLICION DE PISOS EN BALDOSA EN EL AREAS DONDE SE VAN A SER INSTALADO LOS TABLEROS EN SUBESTACION. INCLUIVE PLANTELA	M2	0,00	\$ 14.300,00	\$ -	0,00	\$ -
13.2	SUMINISTRO DE MATERIALES Y CONSTRUCCION DE CARCAMO EN CONCRETO REFORZAD DE 3000 PSI Y REFUERZO DE 3/8 CON ANGULO DE 1 1/2 X 3/16 " EN LA PARTE SUPERIOR, DEBIDAMENTE PINTADO CON ANTICORROSIVO Y LACA	M2	4,11	\$ 137.400,00	\$ 594.714,00	4,11	\$ 594.714,00
13.3	SUMINISTRO DE MATERIALES Y CONSTRUCCION TAPA DE CARCAMO EN LAMINA DE ALFAJOR ANTIDESLIZANTE CON REFUERZOS, DEBIDAMENTE PINTADA CON ANTICORROSIVO Y TERMINADA EN ESMALTE NEGRO IGUAL A LA EXISTENTE EN EL CUARTO DE DISTRIBUCION, LA CUAL IRA TAPANDO EL CARCAMO EN CONCRETO REFORZAD DE 3000 PSI Y REFUERZO DE 3/8 CON ANGULO DE 1 1/2 X 3/16" EN LA PARTE SUPERIOR, DEBIDAMENTE PINTADO CON ANTICORROSIVO Y LACA	M2	3,55	\$ 170.500,00	\$ 673.570,00	3,55	\$ 673.570,00
13.4	PANETE EN MUROS DE MAMPOSTERIA , MORTERO 14, INCLUYE FLOS	M2	3,00	\$ 11.000,00	\$ 33.000,00	3,00	\$ 33.000,00
13.5	ADQUISICIÓN Y MANO DE OBRA DE PINTURA VINILO TIPO 1 APLICACIÓN 3 MANOS	M2	43,28	\$ 9.100,00	\$ 393.848,00	43,28	\$ 393.848,00
13.6	ASEO GENERAL QUE INCLUYE RETIRO DE ESCOMBROS Y DE TODO EL MATERIAL SOBRIANTE Y RESULTANTE	GLOBAL	1,00	\$ 180.100,00	\$ 180.100,00	1,00	\$ 180.100,00
14	OBRA CIVIL INSTALACION ASCENSOR Y MONTACARGA			\$ 25.487.800,00	\$ 25.487.800,00		\$ 25.487.800,00
14.1	LA OBRA CIVIL DEL CUARTO DE MAQUINAS DEL ASCENSOR REQUIERE LA DEMOLICION DE LA PLACA DEL FOSO, FUNDIR VIGAS PERIMETRALES DE AMARRE, VIGAS DE SOPORTE MAQUINAS REFORZADAS, PLACA DEL FOSO, PISOS DEL CUARTO DE MAQUINA, INSTALAR PISO, RESANES DE MUROS Y TECHOS, APLICACION DE PINTURA Y RETIRO DE ESCOMBROS Y SOBRIANTES. LA OBRA CIVIL DEL HALL DE ASCENSORES REQUIERE DEMOLER MOCHETAS DE MAMPOSTERIA, PANETAR Y RESANAR, ESTUCAR Y PINTAR , RESANAR Y ENCHAPAR CAJONES, ABRIR HUECOS PARA INSTALAR BOTONERAS LA OBRA CIVIL DEL PIT DEL ASCENSOR REQUIERE DEMOLER SOPORTES, FUNDIR NUEVOS SOPORTES, FUNDIR PISO DEL FOSO Y REMOCION DE ESCOMBROS	GLOBAL	1,00	\$ 22.740.000,00	\$ 22.740.000,00	1,00	\$ 22.740.000,00
14.2	LA OBRA OBRA CIVIL MONTACARGA REQUIERE LA DEMOLICION DE LOS SOPORTES EXISTENTES, FUNDIR NUEVOS SOPORTES, PISO DEL POZO Y REMOCION DE ESCOMBROS.	GLOBAL	1,00	\$ 2.747.800,00	\$ 2.747.800,00	1,00	\$ 2.747.800,00
15	OBRA CIVIL AUDITORIO			\$ 992.180,00	\$ 992.180,00		\$ 992.180,00
15.1	TAPETE Y SUMINISTRO E INSTALACION	M2	0,00	\$ 66.400,00	\$ -	0,00	\$ -
15.2	TARRA / MANTENIMIENTO Y REPARACION INCLUYE LUNDA, SELLADA Y PINTURA	M2	52,22	\$ 19.000,00	\$ 992.180,00	52,22	\$ 992.180,00
16	ASEO Y LIMPIEZA			\$ 21.658.700,00	\$ 21.658.700,00		\$ 21.658.700,00
16.1	SUMINISTRO DE MATERIALES Y HECHURA DE ASEO GENERAL DE LAS INSTALACIONES EN TODA EL AREA INTERVENIDA, EN CADA UNIDAD DE ESTE ITEM INCLUYE pisos, muros, vidrios, techos, baños, enchapes en marfil, sistema de oficina abierta, muebles etc.	GLOBAL	1,00	\$ 10.658.400,00	\$ 10.658.400,00	1,00	\$ 10.658.400,00
16.2	RETIRO DE ESCOMBROS Y MATERIAL SOBRIANTE A UNO DE LOS BOTADEROS AUTORIZADOS POR EL DISTRITO. INCLUYE TAMBIEN EL TRASLADO DE LOS MATERIALES SOBRIANTES DE LA OBRA COMO MUEBLES Y DEMAS ELEMENTOS DESMONTADOS LOS CUALES DEPENDIENDO DE SU ESTADO Y DEL VISTO BUENO DEL INTERVENIOR DEBEN SER REINTEGRADOS AL ALMACEN DE LA PROCURADURIA EN EL SITIO QUE SE INDIQUE DENTRO DE LA CIUDAD.	GLOBAL	1,00	\$ 10.896.300,00	\$ 10.896.300,00	1,00	\$ 10.896.300,00
17	ESTRUCTURAS EN CONCRETO REFORZADO			\$ 24.263.831,00	\$ 24.263.831,00		\$ 24.263.831,00

Anexo 1. ACTA DE ENTREGA Y RECIBO DEL CONTRATO DE OBRA



CAPÍTULOS		PRESUPUESTO ACTUALIZADO DEL PROYECTO				CANT	VALOR
	INCLUYE ESTRUCTURAS, VIGAS, VIGUETAS, COLUMNAS, APUNTALAMIENTOS METÁLICOS, ANCLAJES DE PÓRTICOS, ACEROS DE REFUERZO Y DEMÁS ELEMENTOS QUE SE REQUIEREN PARA GARANTIZAR LA RIGIDEZ Y ESTABILIDAD DEL EDIFICIO BCH.		0,00			\$	-
17.1	Concreto fluido de baja retracción para recubrimiento de Nervios, (Incluye aditivos plastificantes, de control de retracción, para puesta de adherencia, curado con antisol o similar, accesorios fungibles, mano de obra, formaleta, equipos, desperdicios, herramienta y esparcido de superficie de andaje o formación del perfil)	M3	0,00	\$ 3.421.500,00	\$	0,00	\$ -
17.2	Acero de Refuerzo Fy = 420 Mpa	Kg	456,62	\$ 3.500,00	\$ 1.598.170,00	456,62	\$ 1.598.170,00
17.3	Anclajes epóxicos desde 1/4 a 3/8"	UNIDAD	648,00	\$ 7.500,00	\$ 3.539.200,00	448,00	\$ 3.539.200,00
17.4	Hidrolavado de baja presión	ML	0,00	\$ 3.400,00	\$ -	0,00	\$ -
17.5	Hidrolavado alta presión para esparcido y retiro de concreto carbonatado o afectado hasta 5 mm. (Máx 5000 psi)	ML	0,00	\$ 11.400,00	\$ -	0,00	\$ -
17.6	Remoción de aceros con afectación mayor a la permitida	ML	0,00	\$ 1.980,00	\$ -	0,00	\$ -
17.7	Sarado de aceros de refuerzo con limpa y inhibidor de corrosión con SikaTop Armado +130 Epoxim o similar	ML	0,00	\$ 39.880,00	\$ -	0,00	\$ -
17.8	Vigas, columnas y ditas para confinamiento y amarré en concreto de 21 Mpa (No incluye refuerzo)	M3	7,03	\$ 480.490,00	\$ 3.377.212,00	7,03	\$ 3.377.212,00
17.9	Anclajes epóxicos de 5/8" a 1"	UNIDAD	0,00	\$ 13.330,00	\$ -	0,00	\$ -
17.10	Demolición de concretos (placas, vigas, zapatas, columnas, etc)	M3	0,00	\$ 236.930,00	\$ -	0,00	\$ -
17.11	Suministro e instalación de placas de fibra de carbono tipo Sika Carbonar S-512 o equivalente comercial	ML	0,00	\$ 130.630,00	\$ -	0,00	\$ -
17.12	Suministro e instalación de placas de fibra de carbono tipo Sika Carbonar S-1012/160 o equivalente comercial	ML	0,00	\$ 249.100,00	\$ -	0,00	\$ -
17.13	Monero de reparación (5 mm hasta 2 cm) incluye agregados, sika Top 122 o similar, curado, equipos, herramientas y mano de obra	M2	68,49	\$ 236.590,00	\$ 15.512.985,00	68,49	\$ 15.512.985,00
17.14	Monero de reparación (2 cm hasta 5 cm) incluye agregados, sika Top 122 o similar, curado, equipos, herramientas y mano de obra	M2	0,56	\$ 421.900,00	\$ 236.284,00	0,56	\$ 236.284,00
	INSTALACIONES ELÉCTRICAS NO REGULADAS		0,00		\$		
18	PRELIMINARES		0,00		\$ 14.561.700,00		\$ 14.561.700,00
18.1	OBRAS PRELIMINARES (SUMINISTRO DE MANO DE OBRA PARA EL LEVANTAMIENTO Y RETIRO DE CIRCUITOS ELÉCTRICOS EXISTENTES Y EQUIPOS ASOCIADOS A ESTOS DESDE TABLERO DE PISO, DESCABLEADO DE PUNTOS ELÉCTRICOS PROVISIONALES E INHABILITADOS, COMO SON LAS TOMAS DE MURO Y PISO EXISTENTES ASÍ COMO LAS LÍNEAS TELEFÓNICAS O EXISTENTES. SE DEBEN DESCONECTAR Y DESCABLEAR Y DESMONTAR TUBERÍA DESDE EL PUNTO ELÉCTRICO ANTERIOR A LA SALIDA A INHABILITAR QUE SE VEA AFECTADA POR LA OBRA CIVIL) SE MANIFIESTA QUE ES PARA CADA PISO	POR PISO	5,00	\$ 1.017.000,00	\$ 5.085.000,00	5,00	\$ 5.085.000,00
18.2	OBRAS PRELIMINARES (DESMONTAJE DE LAMPARAS DE 2X40" y/o 2X32 W y/o 2X17 W y/o 2X40 W DE SOBREPONER O INCRUSTAR EXISTENTES, LAS CUALES DEBEN SER REINTEGRADAS A LA ENTIDAD)	UNIDAD	615,00	\$ 7.700,00	\$ 4.735.500,00	615,00	\$ 4.735.500,00
18.3	OBRAS PRELIMINARES (DESMONTE Y RETIRO DE CABLE EXISTENTE DE CUATRO CONDUCTORES DESDE CALIBRE N° 12 AWG HASTA CALIBRE N° 2 (REALIZAR EL DESMONTE DE LA ACOMETIDA EXISTENTE DESDE EL TABLERO DE LA SUBESTACIÓN HASTA EL TABLERO UBICADO EN LOS DOS BUTRONES DEL PISO Y DE ESTE AL TABLERO EN LA PARTE POSTERIOR, SE DEBE REALIZAR REINTEGRO AL ALMACEN DE LA ENTIDAD)	ML	421,00	\$ 7.460,00	\$ 3.115.400,00	421,00	\$ 3.115.400,00
18.4	OBRAS PRELIMINARES (DESMONTE Y RETIRO DE TABLEROS EXISTENTE EN LOS DIFERENTES PISOS)	UNIDAD	9,00	\$ 155.800,00	\$ 1.402.200,00	9,00	\$ 1.402.200,00

[Handwritten signature]

Anexo 1. ACTA DE ENTREGA Y RECIBO DEL CONTRATO DE OBRA



CAPITULO		PRESUPUESTO ACTUALIZADO DEL PROYECTO				CANT	VALOR	
18.5	OBRAS PRELIMINARES (DESMONTE Y RETIRO DE TABLEROS EXISTENTE LA SUBESTACION QUE ALIMENTA A TODO EL EDIFICIO DIMENSIONES APROX (1,5X100*40 CMS CON APROX 14 INTERRUPT)	UNIDAD	1,00	\$	223.600,00	\$	223.600,00	
19	TABLEROS Y ACOMETIDAS				\$	18.454.100,00	\$	18.454.100,00
19.1	INSTALACIONES ELÉCTRICAS (READECUACION DEL TABLERO PRINCIPAL DE DISTRIBUCION NORMAL UBICADO EN EL TEATRO SE DEBE CONTEMPLAR EL RETIRO DE LA CAJA DE PASO Y LAS CAJA DE CIRCUITOS MENORES, LA ADECUACION DEL CABLEADO DE LAS SALIDAS RAMALES ACTUALES Y LAS NUEVOS CIRCUITOS QUE SE DEBEN INCORPORARAN A ESTE TABLERO EXISTENTE. EL TABLERO DEBE QUEDAR EN BUENAS CONDICIONES FÍSICAS Y ELÉCTRICAS DE ACUERDO A LA DISPOSICIONES DEL RETE. EL TABLERO DEBE SER REORGANIZADO INTERNAMENTE, BALANCEAR CARGAS, INSTALAR EL CUADRO DE CARGAS Y DEJAR COMPLETAMENTE IDENTIFICADO EL TABLERO. EL CONTRATISTA DEBE PRESENTARSE CERTIFICADO DE CONFORMIDAD DEL PRODUCTO. EL CONTRATISTA INCLURA REGATAS, RESANES TERMINADO Y PINTURA NECESARIOS.)	UNIDAD	0,10	\$	667.500,00	\$	-	
19.2	INSTALACIONES ELECTRICAS (SUMINISTRO E INSTALACION DE TABLERO PRINCIPAL DE 12 DTOS TRIFASICO CON ESPACIO PARA TOTALIZADOR CON PUERTA, CHAPA Y CERRADURA EL CUAL SERÁ UBICADO EN EL PISO, SE DEBE INCLUIR EL DESMONTE DEL TABLERO EXISTENTE Y LA READECUACION DE LAS SALIDAS ASI COMO BARRAJE DE NEUTRO Y TIERRA INDEPENDIENTES. EL TABLERO QUEDARA EN BUENAS CONDICIONES FÍSICAS Y ELÉCTRICAS DE ACUERDO A LA DISPOSICIONES DEL RETE. EL TABLERO DEBE SER ORGANIZADO INTERNAMENTE, BALANCEAR CARGAS, DEBE PRESENTARSE CERTIFICADO DE CONFORMIDAD DEL PRODUCTO. SE DEBE INSTALAR EL CUADRO DE CARGAS Y DEJAR COMPLETAMENTE IDENTIFICADO EL TABLERO. SE DEBE INCLUIR REGATAS, RESANES TERMINADO Y PINTURA.)	UNIDAD	2,00	\$	627.000,00	\$	1.254.000,00	
19.3	INSTALACIONES ELECTRICAS (SUMINISTRO E INSTALACION DE TABLERO PRINCIPAL DE 34CTOS TRIFASICO CON ESPACIO PARA TOTALIZADOR CON PUERTA, CHAPA Y CERRADURA EL CUAL SERÁ UBICADO EN EL PISO, SE DEBE INCLUIR EL DESMONTE DEL TABLERO EXISTENTE Y LA READECUACION DE LAS SALIDAS ASI COMO BARRAJE DE NEUTRO Y TIERRA INDEPENDIENTES. EL TABLERO QUEDARA EN BUENAS CONDICIONES FÍSICAS Y ELÉCTRICAS DE ACUERDO A LA DISPOSICIONES DEL RETE. EL TABLERO DEBE SER ORGANIZADO INTERNAMENTE, BALANCEAR CARGAS, DEBE PRESENTARSE CERTIFICADO DE CONFORMIDAD DEL PRODUCTO. SE DEBE INSTALAR EL CUADRO DE CARGAS Y DEJAR COMPLETAMENTE IDENTIFICADO EL TABLERO. SE DEBE INCLUIR REGATAS, RESANES TERMINADO Y PINTURA.)	UNIDAD	7,00	\$	805.300,00	\$	5.637.100,00	
19.4	INSTALACIONES ELÉCTRICAS, SUMINISTRO DE TABLERO ELECTRICO DE 30 CTO MN CON ESPACIO PARA TOTALIZADOR. ESTO INCLUYE LA ADECUACION DEL CABLEADO DE LAS SALIDAS RAMALES ACTUALES Y LAS NUEVOS CIRCUITOS QUE SE DEBEN INCORPORARAN. EL TABLERO DEBE QUEDAR EN BUENAS CONDICIONES FÍSICAS Y ELÉCTRICAS DE ACUERDO A LA DISPOSICIONES DEL RETE. EL TABLERO DEBE SER REORGANIZADO INTERNAMENTE, BALANCEAR CARGAS, INSTALAR EL CUADRO DE CARGAS Y DEJAR COMPLETAMENTE IDENTIFICADO EL TABLERO. EL CONTRATISTA INCLURA REGATAS, RESANES TERMINADO Y PINTURA NECESARIOS.)	UNIDAD	1,00	\$	920.800,00	\$	920.800,00	

Anexo 1. ACTA DE ENTREGA Y RECIBO DEL CONTRATO DE OBRA



CAPÍTULOS		PRESUPUESTO ACTUALIZADO DEL PROYECTO			SANT	VALOR	
19.5	INSTALACIONES ELÉCTRICAS (SUMINISTRO E INSTALACIÓN DE TABLERO PRINCIPAL DE 42 CTOS TRIFÁSICO CON ESPACIO PARA TOTALIZADOR CON PUERTA, CHAPA Y CERRADURA EL CUAL SE UBICARÁ EN EL EL PISO, INCLUIRÁ BARRAJE DE NEUTRO Y TIERRA INDEPENDIENTES, EL TABLERO DEBE QUEDAR EN BUENAS CONDICIONES FÍSICAS Y ELÉCTRICAS DE ACUERDO A LA DISPOSICIONES DEL RETE. EL TABLERO SERÁ ORGANIZADO INTERNAMENTE, BALANCEAR CARGAS, DEBE PRESENTARSE CERTIFICADO DE CONFORMIDAD DEL PRODUCTO, E INSTALAR EL CUADRO DE CARGAS Y DEJAR COMPLETAMENTE IDENTIFICADO EL TABLERO. SE DEBE INCLUIR REGATAS, RESANES TERMINADO Y PINTURA).	UNIDAD	2,00	\$ 1.079.400,00	\$ 2.169.800,00	2,00	\$ 2.169.800,00
19.6	INSTALACIONES ELÉCTRICAS (SUMINISTRO E INSTALACION DE INTERRUPTOR AUTOMÁTICO INDUSTRIAL DE 3X100A 25 KA, 240V, A INSTALAR EN TABLERO PARA PROTECCION DE ENTRADA DEL PISO).	UNIDAD	1,00	\$ 460.200,00	\$ 460.200,00	1,00	\$ 460.200,00
19.7	INSTALACIONES ELÉCTRICAS (SUMINISTRO E INSTALACION DE INTERRUPTOR AUTOMÁTICO INDUSTRIAL DE 3X100A 25 KA, 240V, A INSTALAR EN TABLERO PARA PROTECCION DE ENTRADA DEL PISO).	UNIDAD	4,00	\$ 276.500,00	\$ 1.106.000,00	4,00	\$ 1.106.000,00
19.8	INSTALACIONES ELÉCTRICAS (SUMINISTRO E INSTALACION DE INTERRUPTOR AUTOMÁTICO INDUSTRIAL DE 3X80A 25 KA, 240V, A INSTALAR EN TABLERO PARA PROTECCION DE ENTRADA DEL PISO).	UNIDAD	10,00	\$ 240.900,00	\$ 2.409.000,00	10,00	\$ 2.409.000,00
19.9	INSTALACIONES ELÉCTRICAS (SUMINISTRO E INSTALACION DE INTERRUPTOR AUTOMÁTICO INDUSTRIAL DE 3X30A 25 KA, 240V, A INSTALAR EN TABLERO PARA PROTECCION DE ENTRADA DEL PISO).	UNIDAD	6,00	\$ 225.700,00	\$ 1.354.200,00	6,00	\$ 1.354.200,00
19.10	INSTALACIONES ELÉCTRICAS (SUMINISTRO E INSTALACION DE INTERRUPTOR AUTOMÁTICO INDUSTRIAL DE 3X80A 25 KA, 240V, A INSTALAR EN TABLERO PARA PROTECCION DE ENTRADA DEL PISO).	UNIDAD	4,00	\$ 225.700,00	\$ 902.800,00	4,00	\$ 902.800,00
19.11	INSTALACIONES ELÉCTRICAS (SUMINISTRO E INSTALACION DE INTERRUPTOR AUTOMÁTICO INDUSTRIAL DE 3X30A 25 KA, 240V, A INSTALAR EN TABLERO PARA PROTECCION DE ENTRADA DEL PISO).	UNIDAD	0,00	\$ 225.700,00	\$ -	0,00	\$ -
19.12	INSTALACIONES ELÉCTRICAS (SUMINISTRO DE MATERIAL Y MANO DE OBRA DE INSTALACION PARA INTERRUPTOR TERMOMAGNETICO ENCHUFABLE DE 1X20A (SE VERIFICARÁ CON EL SUPERVISOR LOS INTERRUPTORES A SUMINISTRAR).	UNIDAD	194,00	\$ 11.280,00	\$ 2.172.800,00	194,00	\$ 2.172.800,00
19.13	SUMINISTRO DE MATERIAL Y MANO DE OBRA DE INSTALACION PARA INTERRUPTOR TERMOMAGNETICO ENCHUFABLE DE 1X30A	UNIDAD	7,00	\$ 11.280,00	\$ 78.400,00	7,00	\$ 78.400,00
20	ACOMETIDAS				\$ 62.728.490,00		\$ 62.728.490,00
30.1	TRAMITES, ELABORACION, PRESENTACION DE PROYECTO ELECTRICO, LEGALIZACION Y PUESTA EN FUNCIONAMIENTO CORRESPONDIENTES AL LA NORMALIZACION DE LA CUENTA EXISTENTE (EL CONTRATISTA EFECTUARA TODOS LOS TRAMITES Y TODOS LOS PAGOS NECESARIOS ANTE LA ELECTRIFICADORA CORRESPONDIENTE PARA LA LEGALIZACION Y SUSPENSION DEL SERVICIO ASOCIADO PARA EFECTUAR EL CAMBIO DEL EMIDOR EXISTENTE Y LEGALIZAR EL NUEVO PROYECTO DE CARGA DEL INMUEBLE EL PROYECTO SE ENTREGARA ENERGIZADO, LEGALIZADO Y FUNCIONANDO).	DLB	1,00	\$ 1.190.900,00	\$ 1.190.900,00	1,00	\$ 1.190.900,00

Anexo 1. ACTA DE ENTREGA Y RECIBO DEL CONTRATO DE OBRA



CAPITULOS		PRESUPUESTO ACTUALIZADO DEL PROYECTO			CANT	VALOR	
20.2	SUMINISTRO E INSTALACION DE TABLERO DE MEDIDA (NORMA AES19 O LA HOMOLOGADA) QUE INCLUYE CONTADOR ELECTRONICO TRIFASICO DE ENERGIA ACTIVA CON MEDIDA BIRRIDIRECTA EN BAJA TENSION CON CLASE DE PRECISION Y MARCA DE ACUERDO A NORMAS Y REGLAMENTOS TECNICOS DE LA ELECTRIFICADORA LOCAL, DEBE INCLUIR BORNERA DE PRUEBA, BANDEJA HOMOLOGADA, CABLE DE CONEXIONADO DE CONTROL (TODOS LOS ELEMENTOS SUMINISTRADOS DEBEN SER HOMOLOGADOS Y CUMPLIR LAS ESPECIFICACIONES DE LA ELECTRIFICADORA DEL SITIO) INCLUYENDO LA SEPARACION DEL MEDIDOR CON LOS TRANSFORMADORES DE CORRIENTE Y TOTALIZADOR SE INCLUIRA TODA LA OBRA CIVIL CON ACABADOS QUE INVOLUCRA LA INSTALACION DE ESTE TABLERO, SE DEBE INCLUIR EL DESMONTE DEL MEDIDOR EXISTENTE SE DEBE ENTREGAR PROTOCOLO DE CALIBRACION DEL MEDIDOR, LOS PAGOS POR CALIBRACION DE MEDIDOR, RETIRO DE SELLOS Y DEMAS SERAN POR CUENTA DEL CONTRATISTA.)	UNIDAD	1,00	\$ 3.676.300,00	\$ 3.676.300,00	1,00	\$ 3.676.300,00
20.3	SUMINISTRO E INSTALACION DE TRANSFORMADOR DE CORRIENTE PARA MEDICION 800/5 (DEBEN SER HOMOLOGADOS Y CUMPLIR LOS REQUERIMIENTOS SOLICITADOS POR LA ELECTRIFICADORA LOCAL)	UNIDAD	0,00	\$ 373.200,00	\$ -	0,00	\$ -
20.4	SUMINISTRO E INSTALACION DE INTERRUPTOR AUTOMATICO INDUSTRIAL DE 3X(500-1250) A REGULABLE DE 40KA, 240V, A SER INSTALADO EN EL TABLERO DE DISTRIBUCION DE LA SUBESTACION INCLUYE TODOS LOS ELEMENTOS PARA SU MONTAJE Y CONEXIONADO (S)	UNIDAD	1,00	\$ 11.563.300,00	\$ 11.563.300,00	1,00	\$ 11.563.300,00
20.5	SUMINISTRO, INSTALACION Y CONEXIONADO DE TABLERO DE DISTRIBUCION PRINCIPAL QUE PERMITA LA INSTALACION DE UN INTERRUPTOR DE 3X(500-1250)A REGULABLE CON BARRAJE Y SALIDAS PARCIALES A UN INTERRUPTOR DE 3X800A (EL TABLERO SERA EN LAMINA COLD ROLLED CAL 14-16 CON TERMINADO EN PINTURA ELECTROESTATICA DE TIPO CELDA ANCLADA A PISO SE DEBE INCLUIR LOS ELEMENTOS NECESARIOS PARA INSTALARSE LA PROTECCION PRINCIPAL Y PROTECTORES DE SOBRETENSION ADECUADO DANDO CUMPLIMIENTO A RETE QUE INCLUYE SALIDA A BARRAJES ELECTROPLATEADOS DE MINIMO 2500A PARA DERIVAR LA CARGA DE DATA CENTER (3X800A) Y LAS CARGAS RESTANTES DEL EDIFICIO INCLUIRA AISLADORES, SOPORTERIA, TORNILLERIA ETC. EL CONTRATISTA DEBE REALIZAR EL DESMONTE DEL INTERRUPTOR Y SECCIONADOR EXISTENTE (EL TABLERO QUEDARA DE 3 HILOS (3F+N+T) EL CONTRATISTA INCLUIRA EL SUMINISTRO E INSTALACION DE UN MEDIDOR DE PARAMETROS ELECTRICOS DIGITAL CON SU RESPECTIVOS TRAFOS DE CORRIENTE Y PROTECCION DEFRENTE MUERTO Y ACRILICO CONTRA CONTACTOS INDIRECTOS CON CHAPA Y CERRADURA DEBE QUEDAR COMPLETAMENTE MARCADO IDENTIFICANDO LAS SALIDAS PARCIALES Y ANEXANDO EL DIAGRAMA UNIFLAR AL TABLERO. LAS DIMENSIONES DEL TABLERO SERAN TALES QUE PERMITAN UN ADECUADO MONTAJE Y CONEXIONADO DE LOS ELEMENTOS DESCRITOS.	UNIDAD	1,00	\$ 2.686.200,00	\$ 2.686.200,00	1,00	\$ 2.686.200,00
20.6	SUMINISTRO E INSTALACION DE PROTECTOR DE SOBRETENSION DPS ADECUADO PARA 400KVA A 208 - 120V PARA CUMPLIMIENTO DE RETE	UNIDAD	1,00	\$ 3.079.900,00	\$ 3.079.900,00	1,00	\$ 3.079.900,00

Handwritten signature

Anexo 1. ACTA DE ENTREGA Y RECIBO DEL CONTRATO DE OBRA



CAPÍTULOS		PRESUPUESTO ACTUALIZADO DEL PROYECTO				CANT	VALOR			
20.7	ADQUISICIÓN, INSTALACIÓN Y CONEXIONADO DE TRANSFERENCIA AUTOMÁTICA CON INTERRUPTORES DE 3X (400-630VA, 40 KA A 240V CON BARRAJE EN COBRE AL LADO DE LA CARGA DE 3F+N+T Y CON ESPACIO ADECUADO QUE PERMITA LA INSTALACIÓN DE 10 INTERRUPTORES INDUSTRIALES Y DE UN INTERRUPTOR DE 3X300A 35 KA, 240V, ESPACIOS PARA SALIDAS PARCIALES EN SU RESPECTIVA CELDA (EL OFERENTE PRESENTARÁ EL CATALOGO Y EL PLANO DE DISPOSICIÓN INTERNA Y EXTERNA DE ELEMENTOS, E INCLUIRÁ UN MEDIDOR DE PARÁMETROS ELÉCTRICOS DIGITAL.	UNIDAD	0,00	\$	24.041.700,00	\$	-	0,00	\$	-
20.8	SISTEMA DE PUESTA A TIERRA ELÉCTRICA PARA RED NORMAL SE REALIZARÁ MÍNIMO CON TRES VARILLAS CU-CU DE 3/8" X 2'40", INTERCONEXIÓN EN CABLE Y UNA CAJA INSPECCIONABLE PARA MEDIDA (DEBE CUMPLIR CON LO ESTIPULADO EN EL RETE. EL CONTRATISTA DEBE ASEGURAR UNA RESISTENCIA MENOR A 5 OHMS. DEBE INCLUIR EL CABLE, CANALIZACIÓN, DUCTERÍA, SOLDADURAS EXOTÉRMICAS, CAJA DE INSPECCIÓN Y EL CABLE NO. 30 HASTA EL TABLERO DE ACOMETIDAS SE DEBE INCLUIR MEDIDA DE MALLA A TIERRA INSTALADA.) SE REALIZARÁ LA RESPECTIVA MEDICIÓN.	GL	1,00	\$	1.770.900,00	\$	1.770.900,00	1,00	\$	1.770.900,00
20.9	SUMINISTRO E INSTALACIÓN DE INTERRUPTOR TIPO INDUSTRIAL DE 3X100A A 35 KA A 240 V SE DEBE INCLUIR LOS ELEMENTOS NECESARIOS PARA INSTALARSE EN EL TABLERO PRINCIPAL (TDG).	UNIDAD	0,00	\$	269.000,00	\$	-	0,00	\$	-
20.10	SUMINISTRO E INSTALACIÓN DE ACOMETIDA EN 3 No.2-1/0-2T INCLUYENDO DUCTERÍA.	ML	0,00	\$	102.000,00	\$	-	0,00	\$	-
20.11	SUMINISTRO E INSTALACIÓN DE ACOMETIDA EN 3 No.4-2+4T INCLUYENDO DUCTERÍA.	ML	302,00	\$	74.700,00	\$	22.559.400,00	302,00	\$	22.559.400,00
20.12	SUMINISTRO E INSTALACIÓN DE ACOMETIDA EN 3 No.6-4+6T INCLUYENDO DUCTERÍA.	ML	169,00	\$	53.900,00	\$	9.109.100,00	169,00	\$	9.109.100,00
20.13	SUMINISTRO E INSTALACIÓN DE ACOMETIDA EN 3 No.8-4+6T INCLUYENDO DUCTERÍA.	ML	68,00	\$	34.600,00	\$	3.044.800,00	68,00	\$	3.044.800,00
20.14	SUMINISTRO, INSTALACIÓN Y CONEXIONADO DE ACOMETIDA DE PLANTA A TABLERO DE TRANSFERENCIA DE 6No.250MCM+2No. 250 MCM+2No.40T EN CABLE DE COBRE THHN-THWN 500 V CON SU CORRESPONDIENTE BORNAS, MARQUILLADO, AMARRES Y TODOS LOS ELEMENTOS INDISPENSABLES PARA EL CUMPLIMIENTO DEL RETE.	ML	0,00	\$	672.700,00	\$	-	0,00	\$	-
20.15	SUMINISTRO, INSTALACIÓN Y CONEXIONADO DE ACOMETIDA DE TRANSFORMADOR A TABLERO TDG No. 1 DE 6No.600MCM+4No. 500 MCM+2No.40T EN CABLE DE COBRE THHN-THWN 500 V CON SU CORRESPONDIENTE BORNAS, MARQUILLADO, AMARRES Y TODOS LOS ELEMENTOS INDISPENSABLES PARA EL CUMPLIMIENTO DEL RETE.	ML	0,00	\$	1.854.100,00	\$	-	0,00	\$	-
20.16	SUMINISTRO E INSTALACIÓN DE BANDEJA PORTAGABLE METÁLICA TIPO ESCALERILLA DE 60X10 CMS CON LATERAL EN CALIBRE 16 Y Peldaños EN CALIBRE 18, CON TERMINADO EN PINTURA ELECTROESTÁTICA COLOR GRIS, CON SU TAPA EN LA PARTE SUPERIOR, CON Peldaños Y LOS ACCESORIOS COMO CURVAS NECESARIOS PARA UNA CORRECTA INSTALACIÓN, SERÁ DEBIDAMENTE SOPORTADA CON RIEL CHANNEL, Y ANCLAJES.	ML	60,00	\$	56.800,00	\$	3.408.000,00	60,00	\$	3.408.000,00
20.17	SUMINISTRO E INSTALACIÓN DE TUBERÍA EMT DE 1" (SE DEBE INCLUIR UNIONES, CURVAS, TERMINALES Y TODOS LOS ACCESORIOS NECESARIOS PARA UNA ADECUADA INSTALACIÓN SE DEBE CONTEMPLAR, REGATA, RESANES Y ACABADOS.)	ML	63,50	\$	9.910,00	\$	628.800,00	63,50	\$	628.800,00
21	TOMAS ELÉCTRICAS					\$	35.059.200,00		\$	35.059.200,00

Anexo 1. ACTA DE ENTREGA Y RECIBO DEL CONTRATO DE OBRA



CAPÍTULOS		PRESUPUESTO ACTUALIZADO DEL PROYECTO				CANT.	VALOR			
21.1	INSTALACIONES ELÉCTRICAS. (SUMINISTRO DE MATERIALES EN GENERAL Y EJECUCIÓN DE SALIDAS ELÉCTRICAS PARA LA RED NO REGULADA. SE INCLUYE: DUCTERÍA METÁLICA NECESARIA (REGATAS, CAJAS NECESARIAS, CABLE DE COBRE THWN N° 12 AWG TUBERÍA COLORES SEGUN NORMA, RESANES Y DEMAS ELEMENTOS NECESARIOS DESD EL TABLERO HASTA CADA PUNTO. EL SISTEMA ES MONOFÁSICO INCLUYE LÍNEA A TIERRA. LAS TOMAS DEBEN SER ROTULADAS CON EL NÚMERO DEL CIRCUITO CORRESPONDIENTE. LAS TOMAS ELÉCTRICAS DEBEN SER DE COLOR BEIGE CON POLO A TIERRA. EL MÁXMO NÚMERO DE TOMAS POR CIRCUITO ES OCHO TUBERIA YO CANALETA.).	UNIDAD	338,00	\$	50.500,00	\$	22.015.000,00	338,00	\$	22.015.000,00
21.2	INSTALACIONES ELÉCTRICAS. (SUMINISTRO DE MATERIALES EN GENERAL Y EJECUCIÓN DE SALIDAS ELÉCTRICAS DE SERVICIOS GENERALES EN CANALETA O MURO SE INCLUYE: DUCTERÍA METÁLICA NECESARIA (REGATAS, CAJAS NECESARIAS, CABLE DE COBRE THWN N° 12 AWG. COLORES SEGUN NORMA, RESANES Y DEMAS ELEMENTOS NECESARIOS. EL SISTEMA ES MONOFÁSICO INCLUYE LÍNEA A TIERRA. LAS TOMAS DEBEN SER ROTULADAS CON EL NÚMERO DEL CIRCUITO CORRESPONDIENTE. LAS TOMAS ELÉCTRICAS DEBEN SER DE COLOR BEIGE CON POLO A TIERRA. EL MÁXMO NÚMERO DE TOMAS POR CIRCUITO ES OCHO. SE TOMARAN DESDE EL TABLERO PRINCIPAL DE DISTRIBUCION	UNIDAD	80,00	\$	94.700,00	\$	8.144.200,00	80,00	\$	8.144.200,00
21.3	INSTALACIONES ELÉCTRICAS. (SUMINISTRO DE MATERIALES EN GENERAL, Y EJECUCIÓN DE SALIDA ELÉCTRICA PARA CIRCUITOS EXCLUSIVOS DE IMPRESORAS, FOTOCOPIADORA, RACK SE INCLUYE TUBERÍA METÁLICA NECESARIA, REGATAS, CAJAS NECESARIAS, CABLE DE COBRE TRENZADO THWN N° 12 AWG, COLORES SEGUN NORMA, RESANES Y DEMAS ELEMENTOS NECESARIOS DESDE EL TABLERO DE PISO DE LA RED NO REGULADA HASTA CADA PUNTO. EL SISTEMA ES MONOFÁSICO INCLUYE LÍNEA A TIERRA. LAS TOMAS DEBEN SER ROTULADAS CON EL NÚMERO DEL CIRCUITO CORRESPONDIENTE).	UNIDAD	16,00	\$	124.800,00	\$	1.998.400,00	16,00	\$	1.998.400,00
21.4	INSTALACIONES ELÉCTRICAS. (SUMINISTRO DE MATERIALES EN GENERAL, Y EJECUCIÓN DE SALIDA ELÉCTRICA PARA CIRCUITO EXCLUSIVO DE GRACA. SE INCLUYE TUBERÍA METÁLICA NECESARIA, REGATAS, CAJAS NECESARIAS, TOMA PARA TRABADA DE 23 A, CABLE DE COBRE THWN N° 10AWG, COLORES SEGUN NORMA, RESANES Y DEMAS ELEMENTOS NECESARIOS DESDE EL TABLERO DE PISO DE LA RED NO REGULADA HASTA CADA PUNTO. EL SISTEMA ES MONOFÁSICO INCLUYE LÍNEA A TIERRA. LAS TOMAS DEBEN SER ROTULADAS CON EL NÚMERO DEL CIRCUITO CORRESPONDIENTE).	UNIDAD	4,00	\$	131.100,00	\$	524.400,00	4,00	\$	524.400,00
21.5	INSTALACIONES ELÉCTRICAS (SUMINISTRO E INSTALACION DE SALIDA PARA TOMA GCFI SE DEBE INCLUIR EL TENDIDO DE LOS CONDUCTORES EN CABLE EN 3 NO. 12, THHN-THWN, TOMA GCFI CON TAPA PLÁSTICA, DUCTERÍA YO CANALETA PLÁSTICA PVC ADECUADA CON CAJAS, ACCESORIOS, CONECTORES DE RESORTE Y LOS ELEMENTOS DE RESANE, TERMINADO Y PINTURA CUMPLIENDO CON LO NORMADO EN EL NTC 2050 Y RETE.)	UNIDAD	15,00	\$	128.300,00	\$	1.924.500,00	15,00	\$	1.924.500,00
21.8	INSTALACIONES ELÉCTRICAS (SUMINISTRO E INSTALACION DE SALIDA PARA CALENTADOR DE PASO EN GIMNASIO SE DEBE INCLUIR EL CABLE EN 3 NO. 10, THHN-THWN, TOMAS DE 30A, 220V CAJAS, ACCESORIOS, TAPAS, CONECTORES DE RESORTE Y LOS ELEMENTOS DE RESANE, TERMINADO Y PINTURA CUMPLIENDO CON LO NORMADO EN EL NTC 2050 Y RETE.)	UNIDAD	3,00	\$	150.800,00	\$	452.700,00	3,00	\$	452.700,00

Anexo 1. ACTA DE ENTREGA Y RECIBO DEL CONTRATO DE OBRA



CAPÍTULOS		PRESUPUESTO ACTUALIZADO DEL PROYECTO			CANT	VALOR	
22	ILUMINACION			\$ 146.016.000,00		\$ 146.016.000,00	
22.1	INSTALACIONES ELÉCTRICAS (SUMINISTRO DE MATERIALES EN GENERAL Y EJECUCIÓN DE SALIDAS ELÉCTRICOS PARA ILUMINACIÓN. SE INCLUYE: DESCONEXIÓN, RETIRO DE DUCTERÍA Y CABLEADO ELÉCTRICO EXISTENTE DE LA ACTUAL ILUMINACIÓN, REGATAS, TUBERÍA EN EMT, CON SU CORRESPONDIENTE ATERRIZAJE O LÍNEA A TIERRA EN ALAMBRE DESNUDO Nº 12 THWN CAJAS NECESARIAS, ALAMBRE DE COBRE Nº 12 AWG THWN, INTERRUPTORES SENCILLOS, DOBLES, TRIPLES, RESANES Y DEMÁS ELEMENTOS NECESARIOS DESDE CADA LÁMPARA, PASANDO POR INTERRUPTORES HASTA EL TABLERO NORMAL DE PISO, UN CIRCUITO DE ILUMINACIÓN TENDRÁ MÁXIMO 1000 W INSTALADOS.)	UNIDAD	497,00	\$ 89.500,00	\$ 44.481.500,00	497,00	\$ 44.481.500,00
22.2	INSTALACIONES ELÉCTRICAS (SUMINISTRO E INSTALACION DE SALIDA CONMUTABLE PARA LAMPARAS FLUORESCENTES EN PASILLOS (SE DEBE INCLUIR EL CABLEADO EN ALAMBRE NO. 12 THHN-THWN, TUBERÍA EMT, INTERRUPTOR DE ACCIONAMIENTO, CAJA, TAPAS, RESANES, PINTURA DE TAL FORMA QUE QUEDE PERFECTAMENTE TERMINADO CUMPLIENDO CON LO NORMADO EN EL NTC 3050 Y RETE)	UNIDAD	60,00	\$ 97.000,00	\$ 5.820.000,00	60,00	\$ 5.820.000,00
22.3	INSTALACIONES ELÉCTRICAS. (SUMINISTRO DE MATERIALES EN GENERAL Y EJECUCIÓN DE RECABLEADO DE SALIDAS ELÉCTRICOS PARA ILUMINACIÓN. SE INCLUYE: DESCONEXIÓN, RETIRO Y CABLEADO ELÉCTRICO EXISTENTE DE LA ACTUAL ILUMINACIÓN, ADECUACIÓN DE LAS CAJAS DE SALIDAS Y TERMINALES, CON SU CORRESPONDIENTE ATERRIZAJE O LÍNEA A TIERRA EN ALAMBRE DESNUDO Nº 12, THWN CAJAS NECESARIAS, ALAMBRE DE COBRE Nº 12 AWG THWN Y DEMÁS ELEMENTOS NECESARIOS DESDE CADA LÁMPARA, PASANDO POR INTERRUPTORES HASTA EL TABLERO NORMAL DE PISO, UN CIRCUITO DE ILUMINACIÓN TENDRÁ MÁXIMO 1000 W INSTALADOS.)	UNIDAD	4,00	\$ 74.000,00	\$ 296.000,00	4,00	\$ 296.000,00
22.4	INSTALACIONES ELÉCTRICAS (SUMINISTRO E INSTALACION DE SALIDA PARA LAMPARAS FLUORESCENTES DE EMERGENCIA EN PASILLOS (SE DEBE INCLUIR EL CABLEADO EN ALAMBRE # NO. 12 THHN-THWN), TUBERÍA EMT, INTERRUPTOR DE ACCIONAMIENTO, CAJA, TAPAS, RESANES, PINTURA DE TAL FORMA QUE QUEDE PERFECTAMENTE TERMINADO CUMPLIENDO CON LO NORMADO EN EL NTC 3050 Y RETE. SE DEBE INCLUIR LA LÍNEA A TIERRA DEL CIRCUITO)	UNIDAD	25,00	\$ 96.300,00	\$ 2.457.500,00	25,00	\$ 2.457.500,00
22.5	INSTALACIONES ELÉCTRICAS. (SUMINISTRO, MONTAJE Y PUESTA EN FUNCIONAMIENTO DE LÁMPARA DE INCRUSTAR FLUORESCENTE CON 4 TUBOS DE 17W, TB, BALASTO ELECTRONICO MULTIVOLTAJE 120/277 V, 60hz), REFLECTOR ESPECULAR, DIECISEIS CELDAS TIPO EUROPEO, EL CONTRATISTA PRESENTARÁ EL CERTIFICADO DE PRODUCTO II.	UNIDAD	471,00	\$ 150.900,00	\$ 71.073.900,00	471,00	\$ 71.073.900,00
22.6	INSTALACIONES ELECTRICAS. (SUMINISTRO, MONTAJE Y PUESTA EN FUNCIONAMIENTO DE LAMPARA FLUORESCENTE DE 2X32 W, TB, DE SOBREPONER CON LATERAL MADERAC ON REJILLAS DE 16 CELDAS, BALASTO MULTIVOLTAJE ELECTRONICO 120/277 VOLTIOS, LUZ DÍA, ESE DEBEN INCLUIR LOS TUBOS LUZ DÍA CALIDO. LA GARANTIA DE LA LAMPARA SERÁ MÍNIMO DE 3AÑOS Y SERÁN DEBIDAMENTE INSTALADAS SIN AFECTAR LA ESTRUCTURA DEL CIELO RASO. LA LAMPARA DEBE CUMPLIR RESOLUCIÓN 180606 DE 25 DE ABRIL DE 2006 DEL MINISTERIO DE MINAS Y ENERGIA)	UNIDAD	0,00	\$ 144.000,00	\$ -	0,00	\$ -

Anexo 1. ACTA DE ENTREGA Y RECIBO DEL CONTRATO DE OBRA



CAPITULOS		PRESUPUESTO ACTUALIZADO DEL PROYECTO				CANT	VALOR			
22.7	INSTALACIONES ELECTRICAS. (SUMNISTRO, MONTAJE Y PUESTA EN FUNCIONAMIENTO DE LAMPARA FLUORESCENTE DE 2X32 W, T8, DE INCRUSTAR CON REJILLAS DE 16 CELDAS, BALASTO MULTIVOLTAJE ELECTRONICO 120/277 VOLTIOS, LUZ DIA, ESE DEBEN INCLUIR LOS TUBOS LUZ DIA CALIDO. LA GARANTIA DE LA LAMPARA SERA MINIMO DE 2AÑOS Y SERAN DEBIDAMENTE INSTALADAS SIN AFECTAR LA ESTRUCTURA DEL CIELO RASO. LA LAMPARA DEBE CUMPLIR RESOLUCION 18068 DE 28 DE ABRIL DE 2008 DEL MINISTERIO DE MINAS Y ENERGIA.)	UNIDAD	0,00	\$	140.500,00	\$	-	0,00	\$	-
22.8	INSTALACIONES ELECTRICAS. (SUMNISTRO E INSTALACION DE LAMPARAS DE 2X32W CON BALASTO ELECTRONICO TIPO SOBREPONER CON POLICARBONATO CON BALASTO ELECTRONICO MULTIVOLTAJE 120V-277V. SE DEBEN INCLUIR LOS TUBOS LUZ DIA CALIDO. LA GARANTIA DE LA LAMPARA SERA MINIMO DE 2AÑOS Y SERAN DEBIDAMENTE INSTALADAS CON CHAZO ADECUADO A LA ESTRUCTURA LA LAMPARA DEBE CUMPLIR LA RESOLUCION 18068 DE 28 DE ABRIL DE 2008 DEL MINISTERIO DE MINAS Y ENERGIA.)	UNIDAD	27,00	\$	144.900,00	\$	3.912.330,00	27,00	\$	3.912.300,00
22.9	INSTALACIONES ELECTRICAS. (SUMNISTRO, MONTAJE Y PUESTA EN FUNCIONAMIENTO DE LAMPARA FLUORESCENTE DE 2X54 W, T5, DE SOBREPONER BALASTO MULTIVOLTAJE ELECTRONICO 120/277 VOLTIOS, LUZ DIA, ESE DEBEN INCLUIR LOS TUBOS LUZ DIA CALIDO. LA GARANTIA DE LA LAMPARA SERA MINIMO DE 2AÑOS Y SERAN DEBIDAMENTE INSTALADAS SIN AFECTAR LA ESTRUCTURA DEL CIELO RASO. LA LAMPARA DEBE CUMPLIR RESOLUCION 18068 DE 28 DE ABRIL DE 2008 DEL MINISTERIO DE MINAS Y ENERGIA.)	UNIDAD	0,00	\$	158.900,00	\$	-	0,00	\$	-
22.10	INSTALACIONES ELÉCTRICAS. (SUMNISTRO, MONTAJE Y PUESTA EN FUNCIONAMIENTO DE LÁMPARA CON TUBOS FLUORESCENTES COMPACTAS AHORRADORAS DE ENERGIA DE 2X13 W, CONEXIÓN DIRECTA COMPLETA, DIFUSOR EN VIDRIO A 120 VOLTIOS, EL CONTRATISTA PRESENTARA EL CERTIFICADO DE PRODUCTO)	UNIDAD	220,00	\$	78.000,00	\$	17.160.000,00	220,00	\$	17.100.000,00
22.11	INSTALACIONES ELÉCTRICAS. (SUMNISTRO, MONTAJE Y PUESTA EN FUNCIONAMIENTO DE LAMPARA DE EMERGENCIA TIPO BALA DE 2X20W EL CONTRATISTA EFECTUARA EL SUMNISTRO DE LOS ELEMENTO DEBE ASEGURAR BATERIA DE 90 MINUTOS CON BATERIA DE EMERGENCIA TIPO BALASTO SE DEBE MONTAR EN FORMA INDEPENDIENTE ADECUADAMENTE SIN AFECTAR EL CIELO RASO	UNIDAD	0,00	\$	325.900,00	\$	-	0,00	\$	-
22.12	INSTALACIONES ELÉCTRICAS. (SUMNISTRO, MONTAJE Y PUESTA EN FUNCIONAMIENTO DE LAMPARA DE EMERGENCIA DE 2X32W T-8 EL CONTRATISTA EFECTUARA EL SUMNISTRO DE LOS ELEMENTO DEBE ASEGURAR BATERIA DE 90 MINUTOS CON BATERIA DE EMERGENCIA TIPO BALASTO SE DEBE MONTAR EN FORMA INDEPENDIENTE ADECUADAMENTE SIN AFECTAR EL CIELO RASO	UNIDAD	0,00	\$	365.200,00	\$	-	0,00	\$	-
22.13	INSTALACIONES ELECTRICAS. (MONTAJE Y PUESTA EN FUNCIONAMIENTO DE LAMPARA DE EMERGENCIA TIPO BALA. LA ENTIDAD EFECTUARA EL SUMNISTRO DEL ELEMENTO. SE DEBE MONTAR EN FORMA INDEPENDIENTE ADECUADAMENTE SIN AFECTAR EL CIELO RASO	UNIDAD	0,00	\$	84.500,00	\$	-	0,00	\$	-
22.14	INSTALACIONES ELÉCTRICAS.(SUMNISTRO Y MONTAJE DE BOMBILLA FLUORESCENTE COMPACTA AHORRADORA DE 20 W CIRCULAR SE INCLUYE PLAFON EN PORCELANA)	UNIDAD	0,00	\$	36.300,00	\$	-	0,00	\$	-

Anexo 1. ACTA DE ENTREGA Y RECIBO DEL CONTRATO DE OBRA



CAPITULOS		PRESUPUESTO ACTUALIZADO DEL PROYECTO				CANT.	VALOR		
22.15	INSTALACIONES ELÉCTRICAS (MONTAJE Y PUESTA EN FUNCIONAMIENTO DE BALASTO ELECTRONICO PARA LÁMPARA FLUORESCENTE DE 2X32 W, EMPLEANDO EL MUEBLES EXISTENTES, SE EFECTUARÁ EL CAMBIO DEL CABLEADO, LOS SOCKETS Y SE SUMINISTRARAN LOS TUBOS EL BALASTO SERA SUMINISTRADO POR LA ENTIDAD)	UNIDAD	0,00	\$	68.200,00	\$	0,00	\$	-
22.16	INSTALACIONES ELÉCTRICAS (SUMINISTRO Y MONTAJE DE LOS MATERIALES SUFICIENTES Y NECESARIOS PARA EL MONTAJE DE SALIDAS DE TELEVISIÓN INCLUYE CABLE RG 6, TUBERIA, TOMAS Y CONECTORES)	UNIDAD	7,00	\$	116.400,00	\$	814.800,00	\$	814.800,00
23	PLANOS Y ACREDITACIONES					\$	11.797.600,00	\$	11.797.600,00
23.1	SERVICIOS DE DIBUJO DE ARQUITECTURA (SUMINISTRO DE MANO DE OBRA Y MATERIALES PARA LA ELABORACIÓN DE LOS PLANOS ELECTRICOS (2) POR CADA UNO DE LOS PISOS EN LOS CUALES SE INDIQUE CLARAMENTE LA DISTRIBUCIÓN FINAL, DE LAS INSTALACIONES ELÉCTRICAS DE TOMAS Y FUERZA (1) Y DE ILUMINACIÓN (1), DE LA TRANSFERENCIA AUTOMÁTICA, DE LA PLANTA Y DEMAS INCLUYE ELABORACIÓN DE DIAGRAMAS UNIFILARES DE LOS TABLEROS Y MARCACIÓN DE LOS MISMO.SE DEBEN ENTREGAR EN COPIA DURA Y MEDIO MAGNETICO).SE DEBE PRESENTAR AL FINAL LOS PLANOS VERTICALES Y DE DISTRIBUCIÓN ELECTRICA CON SUS	GLOBAL	1,00	\$	2.463.300,00	\$	2.463.300,00	\$	2.463.300,00
23.2	SERVICIOS DE ACREDITACIONES (HONORARIOS CAUSADOS POR LA OBTENCIÓN DEL CERTIFICADO DE CONFORMIDAD DE LA INSTALACIÓN ELÉCTRICA, EXPEDIDA POR UNO DE LOS ORGANISMOS ACREDITADOS ANTE LA SUPERINTENDENCIA DE INDUSTRIA Y COMERCIO PARA TAL FIN, DE ACUERDO A LO DISPUESTO EN REGLAMENTO TÉCNICO DE INSTALACIONES ELÉCTRICAS (RETE) DEL MINISTERIO DE MINAS Y ENERGÍA SEGUN RESOLUCION 181294 DE 6 DE AGOSTO DE 2008 Y RESOLUCION 180196 DE 2009	GLOBAL	1,00	\$	5.909.800,00	\$	5.909.800,00	\$	5.909.800,00
23.3	SERVICIOS DE ACREDITACIONES (HONORARIOS CAUSADOS POR LA OBTENCIÓN DEL CERTIFICADO DE CONFORMIDAD DE LA INSTALACIÓN ELÉCTRICA, EXPEDIDA POR UNO DE LOS ORGANISMOS ACREDITADOS ANTE LA ONAC PARA TAL FIN, DE ACUERDO A LO DISPUESTO EN EL REGLAMENTO TÉCNICO DE ILUMINACIÓN Y ALUMBRADO PÚBLICO (RETELAP) RESOLUCION 180540 DE 30 DE MARZO DE 2010 DEL MINISTERIO DE MINAS Y ENERGIA.	GLOBAL	1,00	\$	3.824.500,00	\$	3.824.500,00	\$	3.824.500,00
	LICENCIA DE CONSTRUCCIÓN					\$	4.997.932,00	\$	4.997.932,00
24	LICENCIA DE CONSTRUCCION					\$	4.997.932,00	\$	4.997.932,00
24.1	EXPENSAS CURADURIA URBANA (CARGO FIJO)	UNIDAD	1,00	\$	898.000,00	\$	898.000,00	\$	898.000,00
24.2	EXPENSAS CURADURIA URBANA (CARGO VARIABLE)	UNIDAD	0,00	\$	7.867.800,00	\$	-	\$	-
24.3	IMPUESTO DELINEAMIENTO URBANO	UNIDAD	0,00	\$	71.876.800,00	\$	-	\$	-
24.4	PLANOS	GLOBAL	1,00	\$	1.444.500,00	\$	1.444.500,00	\$	1.444.500,00
24.5	TRAMITES	GLOBAL	0,18	\$	14.252.400,00	\$	2.564.432,00	\$	2.564.432,00
	SUMINISTRO E INSTALACION SISTEMA OFICINA ABIERTA					\$		\$	
	OFICINA ABIERTA					\$		\$	
15	PANEL (SUMINISTRO E INSTALACION DE PANELES PARA OFICINA) (VER ESPECIFICACIONES GENERALES DE OFICINA ABIERTA Y PLANOS EN ANEXOS DEL PLIEGO, SIN EMBARGO EN EL COSTO UNITARIO DE TODOS LOS PANELES SE INCLUYE EL SUMINISTRO, MONTAJE Y DEMAS ELEMENTOS NECESARIOS PARA SU SOSPORTE					\$	243.309.056,00	\$	243.309.056,00
25.1	PANEL (TIPO "A1", CON UNA H= 2,30, PANEL MIXTO CON PANEL VIDRIO TRANSPARENTE DE 6mm Y PELICULA TIPO SANT BLASTING O EL VIDRIO SANT BLASTING Y SU DISEÑO SERA ESCOGIDO POR LA ENTIDAD)	M2	371,48	\$	423.700,00	\$	157.396.076,00	\$	157.396.076,00
25.2	PANEL (- TIPO "B", CON UNA H= 1,80, TIPO LLENO CON SOLO PANEL)	M2	0,00	\$	284.100,00	\$	-	\$	-
25.3	PANEL (- TIPO "B1", CON UNA H= 1,80, PANEL MIXTO, PANEL Y VIDRIO TRANSPARENTE Y PELICULA TIPO SANT BLASTING O EL VIDRIO SANT BLASTING Y SU DISEÑO SERA ESCOGIDO POR LA ENTIDAD)	M2	258,84	\$	334.500,00	\$	85.912.980,00	\$	85.912.980,00

Anexo 1. ACTA DE ENTREGA Y RECIBO DEL CONTRATO DE OBRA



CAPITULOS		PRESUPUESTO ACTUALIZADO DEL PROYECTO				CANT	VALOR
26	SUPERFICIE (SUMINISTRO E INSTALACIÓN DE SUPERFICIES DE TRABAJO - VER ESPECIFICACIONES GENERALES. EN TODOS LOS CASOS, EN EL VALOR UNITARIO DE CADA SUPERFICIE, LAS SUPERFICIES INCLUYEN LOS PEDESTALES O COSTADOS DE SOPORTE Y TODOS LOS HERRAJES NECESARIOS DE ANCLAJE)			\$	76.485.880,00	\$	76.485.880,00
26.1	SUPERFICIE (- TIPO "1B" DE 1,80 X 0,60 LADOS RECTOS)	UND	55,00	\$	231.500,00	\$	12.732.500,00
26.2	SUPERFICIE- TIPO "3B" DE 1,50 X 0,60 LADOS RECTOS	UND	130,00	\$	199.100,00	\$	25.793.000,00
26.3	SUPERFICIE (- TIPO "3B" DE 1,20 X 0,80 LADOS RECTOS)	UND	114,00	\$	163.400,00	\$	18.627.600,00
26.4	SUMINISTRO E INSTALACION DE FALDONES METALICOS PERFORADOS, ACABADOS CON PINTURA ELECTROSTATICA COLOR A ESCOGER; ALTURA DE 0,35 MT; ESPESOR 0,85 MT, INCLUYE TODO LO NECESARIO PARA SU INSTALACION.	ML	247,20	\$	29.800,00	\$	7.386.560,00
26.5	FABRICACION Y MONTAJE DE BASE METALICA CMA PARA TECLADO DE COMPUTADOR EN LAMINA CALIBRE N° 18 DE 0,65 X 0,23 X 0,03, DEBIDAMENTE PINTADA CON PINTURA HORNEABLE EPOXIPOLESTER APLICADA ELECTROSTATICAMENTE, ASEGURADA A LAS SUPERFICIES, FILDS REDONDEADOS	UND	173,00	\$	69.400,00	\$	12.006.200,00
27	PUERTA CON MARCO Y HOJA			\$	28.978.800,00	\$	28.978.800,00
27.1	SUMINISTRO E INSTALACION DE PUERTA CON MARCO Y HOJA TIPO P-2 DE 0,90 X 2,00 MT (VER ESPECIFICACIONES DE OFICINA ABIERTA ANEXO 3 Y PLANOS EN ANEXOS DEL PUEGO), INCLUYE TODOS LOS ELEMENTOS NECESARIOS PARA SU INSTALACION Y MONTAJE.	UND	82,00	\$	467.400,00	\$	28.978.800,00
28	ARCHIVOS RODANTES			\$	17.948.600,00	\$	17.948.600,00
	SUMINISTRO DE MATERIALES, FABRICACION Y MONTAJE DE LOS SIGUIENTES ARCHIVOS RODANTES PARA EL CENTRO DE CONCILIACIONES EN EL BCH (VER ESPECIFICACIONES DE OFICINA ABIERTA ANEXO 3)			\$		\$	
28.1	ARCHIVADOR 1 (SUMINISTRO, FABRICACION Y MONTAJE DE ARCHIVO METALICO MECANICO COMPUESTO POR UN (1) ESTANTE FLO SENCILLO Y TRES (3) ESTANTES DOBLES DE DOS (2) ESTANTES CA). INCLUYE PUERTA CON CERRADURA Y CERRAMIENTO FRONTAL; LOS ESTANTES DEBEN SER 2.000X.500X.40 E IR CON SEIS (6) ESPACIOS UTILES)	ESTANTE FLO	4,00	\$	527.600,00	\$	2.111.600,00
		ESTANTE RODANTE	30,00	\$	527.600,00	\$	15.837.000,00
29	ELEMENTOS DE ALMACENAMIENTO			\$	54.462.000,00	\$	54.462.000,00
29.1	SUMINISTRO Y MONTAJE DE CAJONERAS 2X1 O ARCHIVADORES EN LAMINA (VER ESPECIFICACIONES TECNICAS - ANEXO 3)	UNIDAD	174,00	\$	313.000,00	\$	54.462.000,00
30	SILLAS			\$	53.708.100,00	\$	53.708.100,00
30.1	SUMINISTRO DE SILLA TIPO INTERLOCUTORA, SIN BRAZOS (VER ESPECIFICACIONES TECNICAS - ANEXO 3)	UNIDAD	160,00	\$	144.500,00	\$	23.120.000,00
30.2	SUMINISTRO SILLA ERGONOMICA TIPO GERENTE O EJECUTIVA, CON BRAZOS, TAPIZADA EN CUERO (VER ESPECIFICACIONES - ANEXO 3)	UNIDAD	13,00	\$	1.498.100,00	\$	19.345.300,00
30.3	SUMINISTRO DE POLTRONA O SOFA DE DOS PUESTOS (VER ESPECIFICACIONES TECNICAS - ANEXO 3).	UNIDAD	18,00	\$	624.000,00	\$	11.242.800,00
	SUMINISTRO E INSTALACION MUEBLES ESPECIALES EN MADERA PARA SALAS DE AUDIENCIAS			\$		\$	
31	MUEBLES ESPECIALES EN MADERA PARA SALAS DE AUDIENCIA			\$	87.689.253,00	\$	87.689.253,00

Handwritten signature

Anexo 1. ACTA DE ENTREGA Y RECIBO DEL CONTRATO DE OBRA



CAPÍTULOS		PRESUPUESTO ACTUALIZADO DEL PROYECTO				CANT	VALOR			
	<p>TODOS LOS PUESTOS DE TRABAJO DE LAS SALAS DE AUDIENCIAS DEBEN SER EN MADERA FLORMORADO O SIMILAR CON LAS SIGUIENTES CARACTERÍSTICAS: Las superficies deberán ser en madera aglomerada de 30 mm de espesor forradas con chapilla y marquetadas por todos sus bordes o carnos con un marcuete perimetral de 4 cm en madera maciza. la estructura general del mueble también debe ser en madera maciza, los costados y faldones deben ser ensamblados con Inplex pizano de 5-6 mm primera calidad, todo el mueble debe ser acabado con linilla fina, sellador y laca catalizada al ácido. Todos los muebles deben tener un frontal y laterales al piso que sobrepase como mínimo 10 cm por encima de la superficie de trabajo, también deben llevar niveladores para ajustar las alturas y los posibles desniveles de piso. Igualmente todos los tableros, costados y frontales deben ser lisos e ir perfectamente rematados con cantos redondeados en la misma material.</p>						\$			
31.1	SUMINISTRO E INSTALACIÓN DE MUEBLE ESPECIAL PARA SALA DE AUDIENCIAS INCLUYE LATERALES, FRONTALES Y SUPERFICIES DE TRABAJO. (VER ESPECIFICACIONES GENERALES ANEXO No.3)	ML	28,80	\$	366.000,00	\$	10.540.800,00	28,80	\$	10.540.800,00
31.2	SUMINISTRO E INSTALACIÓN DE MUEBLE ESPECIAL TIPO ATRIL (ORADOR) CON LAS SIGUIENTES MEDIDAS 0,60 X 0,50 X 1,20 (altura)	UNIDAD	3,00	\$	481.500,00	\$	1.444.500,00	3,00	\$	1.444.500,00
31.3	SUMINISTRO DE MATERIALES, CONSTRUCCIÓN Y MONTAJE DE BARRANDA EN PANELES ENTAMBORADOS DE 10 mm ENCHAPADOS CON CHAPILLA DE FLORMORADO O SIMILAR CON ESTRUCTURA INTERNA METÁLICA. Ensamble metálicos entre paneles y anclajes al piso de cada módulo mediante copijas tubulares de L=4 cm, diámetro 1/2 pulgada, cada panel debe ser removible y llevar otro haciendo "T" para soporte y rigidez de la barranda en su conjunto. Cada uno de los paneles no debe superar los 120 cm de longitud y altura de 80 cm en el metroje se incluyen las puertas con su respectiva cerradura de pomo satinada en acero inoxidable a escoger.	ML	19,94	\$	269.710,01	\$	5.350.848,00	19,94	\$	5.350.848,00
31.4	SUMINISTRO E INSTALACIÓN TABLERO EN MADERA PARA ENCHAPE DE MURO POSTERIOR (separada director proceso) ELABORADO EN TABLEX DE 12 mm CON CHAPILLA MADERA FLORMORADO O SIMILAR TINTILLADO Y LACADO SEGUN MUESTRA DE COLOR APROBADA. LOS TABLEROS SERÁN ADOSADOS A LOS MUROS CON CHAZOS Y/O AJUSTADO DE MADERA CON TARUGOS PARA OCULTAR TORNILLERIA. ENTRE TABLERO Y TABLERO DEBERÁ PRESENTARSE UNA DILATACION EN EL MISMO TONO DE LA MADERA. DEBE PRESENTARSE UN DISEÑO DE DISTRIBUCION PRELIMINAR.	M2	63,49	\$	144.580,00	\$	7.729.306,00	63,49	\$	7.729.306,00
31.5	SILLAS FLAS EN MADERA CEDRO TIPO MILANO TAPIZADAS CORDOBAK COLOR A ESCOGER. VER ESPECIFICACIONES ANEXO 3.	UNIDAD	12,00	\$	366.000,00	\$	4.392.000,00	12,00	\$	4.392.000,00
31.6	SUMINISTRO e INSTALACION DE SILLAS TIPO AUDITORIO CENTRAL EDIFICIO BCH (VER ESPECIFICACIONES TECNICAS - ANEXO 3).	UNIDAD	198,00	\$	284.100,00	\$	56.231.800,00	198,00	\$	56.231.800,00
	AIRE ACONDICIONADO Y VENTILACION MECANICA									
32	AIRE ACONDICIONADO Y VENTILACION MECANICA					\$	301.910.510,00		\$	301.910.510,00

WJ

Anexo 1. ACTA DE ENTREGA Y RECIBO DEL CONTRATO DE OBRA



CAPÍTULOS		PRESUPUESTO ACTUALIZADO DEL PROYECTO				CANT.	VALOR
32.1	SUMINISTRO, INSTALACION Y PUESTA EN FUNCIONAMIENTO DE EQUIPO DE AIRE ACONDICIONADO PARA EL TEATRO DE REFRIGERACION VARIABLE DE 12 HP CON REFRIGERANTE TIPO R-410 Y UNIDADES INTERIORES TIPO EVAPORADOR OCULTO. LAS UNIDADES INTERNAS ESTARAN DISPUESTAS SOBRE EL CIELO RAZO ACTUAL Y DISTRIBUYENDO EL AIRE A TRAVES DE DUCTOS CON LANA DE FIBRA DE VIDRIO. TUBERIA DE COBRE TIPO "L", DIFUSORES DE 4 VIAS EN ALUMINIO ANODIZADO NATURAL. ACOMETIDAS ELECTRICAS DESDE EL TABLERO GENERAL CORRESPONDIENTE PARA CADA EQUIPO. OBRAS ELECTRICAS EN GENERAL UBICADAS EN LOS LUGARES DETERMINADOS. SISTEMA DE RECOLECCION DE CONDENSADO INDICANDO EL PUNTO FINAL DE LOS CONDENSADOS ADECUADO TECNICAMENTE PARA TAL FIN. OBRA CIVIL EN GENERAL.	UNIDAD	2,00	\$ 62.595.000,00	\$ 125.190.000,00	2,00	\$ 125.190.000,00
32.2	SUMINISTRO, INSTALACION Y PUESTA EN FUNCIONAMIENTO DE EQUIPO DE AIRE ACONDICIONADO PARA SALAS DE AUDIENCIA DE 10 HP DE REFRIGERACION VARIABLE, CON REFRIGERANTE TIPO R-410 Y UNIDADES INTERIORES TIPO ARTCOOL. TUBERIA DE COBRE TIPO "L", ACOMETIDAS ELECTRICAS DESDE EL TABLERO GENERAL CORRESPONDIENTE PARA CADA EQUIPO. OBRAS ELECTRICAS EN GENERAL UBICADAS EN LOS LUGARES DETERMINADOS. CORRESPONDIENTES. SISTEMA DE RECOLECCION DE CONDENSADO INDICANDO EL PUNTO FINAL DE LOS CONDENSADOS ADECUADO TECNICAMENTE PARA TAL FIN. OBRA CIVIL EN GENERAL.	UNIDAD	2,00	\$ 62.595.000,00	\$ 125.190.000,00	2,00	\$ 125.190.000,00
32.3	SUMINISTRO, INSTALACION Y PUESTA EN FUNCIONAMIENTO DE EQUIPO DE VENTILACION MECANICA PARA EL GIMNASIO CON CAPACIDAD DE SUMINISTRO DE 11000 CFM Y EXTRACCION DE 11000 CFM. DUCTERIA CON LAMINA GALVANIZADA. SEGUN NORMAS SMACNA. UNIDAD VENTILADORA PARA SUMINISTRO Y VENTILADOR CENTRIFUGO PARA EXTRACCION DE AIRE. ACOMETIDAS ELECTRICAS DESDE EL TABLERO GENERAL EXISTENTE CORRESPONDIENTE AL SISTEMA, Y OBRAS CIVILES EN GENERAL.	UNIDAD	1,00	\$ 62.595.000,00	\$ 62.595.000,00	1,00	\$ 62.595.000,00
32.4	DESMONTE Y TRASLADO A DONDE SE LE INDIQUE DE EQUIPOS EXISTENTES DE VENTILACION MECANICA. INCLUYE EQUIPO MOTOR, DUCTERIA E INSTALACIONES ELECTRICAS.	GLOBAL	1,00	\$ 8.185.500,00	\$ 8.185.500,00	1,00	\$ 8.185.500,00
PLANTA ELECTRICA						3	
33	GRUPO MOTOR GENERADOR				\$ 83.376.300,00		\$ 83.376.300,00

W

Anexo 1. ACTA DE ENTREGA Y RECIBO DEL CONTRATO DE OBRA



CAPÍTULOS		PRESUPUESTO ACTUALIZADO DEL PROYECTO				CANT	VALOR
33.1	<p>ADQUISICIÓN, INSTALACIÓN Y PUESTA EN FUNCIONAMIENTO DE UNA PLANTA ELÉCTRICA DIESEL CON CAPACIDAD NOMINAL ADECUADA EN STANDBY PARA QUE A LA ALTURA DE BOGOTÁ ENTREGUE 225KW Ó 285 KVA EFECTIVOS. EL GRUPO MOTOR GENERADOR SERÁ APTO PARA OPERACIÓN DE UN SISTEMA DE (3) FASES: 4 HILOS, 208/120 V. 12 PUNTAS RECONECTABLES, 60 HZ. BAJO CARGA CON F.P 0.8. EL GRUPO ELECTROGENO DEBE IR MONTADO SOBRE UNA BASE ESTRUCTURAL DE ACERO. EN TODAS LAS OPCIONES DEBE CONTAR CON ARRANCADOR Y REGULADOR ELECTRÓNICO DE VELOCIDAD. EL GENERADOR DE LA PLANTA DEBE SER TIPO "BRUSHLESS" (SIN ESCOBILLAS). CON POSIBILIDAD DE ARRANQUE REMOTO. DEBE INCLUIR SISTEMA DE PRECALENTAMIENTO PERMANENTE AL MOTOR. SISTEMA ANTIMBRATORIO, ADECUADOS PARA UN CORRECTO FUNCIONAMIENTO.</p> <p>APTA PARA EL MANEJO DE CARGAS NO UNEALES. TODOS LOS COMPONENTES DE LA PLANTA, ASÍ COMO SUS EQUIPOS, ACCESORIOS, DEBERÁN SER NUEVOS Y DE UNA LÍNEA DE PRODUCCIÓN COMERCIAL CON CERTIFICACIÓN EN RETE O SIMILAR, EMITIDO POR ENTE CERTIFICADOR CONOCIDO. LA PLANTA DEBERÁ SER FABRICADA DE ACUERDO CON LOS REQUISITOS ESPECÍFICOS APLICABLES A LAS NORMAS ASA, ASTM, NEMA, SAE O DM Y DE ACUERDO A LOS REQUERIMIENTOS SOLICITADOS POR LA PROCURADURIA GENERAL DE LA NACION. TRANSPORTE Y PUESTA EN SITIO DE LA PLANTA ELÉCTRICA EN ÁREA URBANA DE BOGOTÁ.</p> <p>ADQUISICIÓN E INSTALACIÓN DE CONJUNTO DE BATERIAS DE PLOMO LIBRE DE MANTENIMIENTO CON SU RESPECTIVOS CABLES, SOPORTES Y ACCESORIOS.</p> <p>ADQUISICIÓN E INSTALACIÓN DE CARGADOR DE BATERIAS CON RECTIFICADOR.</p> <p>INSTALACIÓN Y PUESTA EN SERVICIO DE LA PLANTA ELÉCTRICA.</p>	GL	1.00	\$ 83.376.300,00	\$ 83.376.300,00	1.00	\$ 83.376.300,00
34	TANQUE Y TUBERÍA DE SUMINISTRO DE COMBUSTIBLE (tubería de desfogue y tanque de combustible para operación mínima de 8 horas)				\$ 2.006.900,00		\$ 2.006.900,00
34.1	ADQUISICIÓN E INSTALACIÓN DE TANQUE PARA ALMACENAMIENTO DE COMBUSTIBLE TIPO DIESEL DE 200 GALONES	UN	1.00	\$ 1.642.900,00	\$ 1.642.900,00	1.00	\$ 1.642.900,00
34.2	ADQUISICIÓN E INSTALACIÓN DE KIT DE CONEXIONES DEL SISTEMA DE COMBUSTIBLE (TUBERÍA SCH 40)	ML	20.00	\$ 48.200,00	\$ 964.000,00	20.00	\$ 964.000,00
35	TUBERÍA PARA SISTEMA DE ESCAPE MÍNIMO EN LÁMINA CR16				\$ 29.126.000,00		\$ 29.126.000,00
35.1	ADQUISICIÓN E INSTALACIÓN DE TUBERÍA PARA SISTEMA DE ESCAPE EN LÁMINA COLD ROLLED (El contratista debe indicar el calibre ofrecido)	ML	17.50	\$ 141.300,00	\$ 2.472.750,00	17.50	\$ 2.472.750,00
35.2	ADQUISICIÓN E INSTALACIÓN DE REVESTIMIENTO TÉRMICO DE LA TUBERÍA DE GASES DE ESCAPE DESCRITA	ML	17.50	\$ 98.500,00	\$ 1.548.750,00	17.50	\$ 1.548.750,00
35.3	ADQUISICIÓN E INSTALACIÓN Y PUESTA EN FUNCIONAMIENTO DE PROGRAMADOR SEMANAL	UN	1.00	\$ 467.100,00	\$ 467.100,00	1.00	\$ 467.100,00
35.4	ADQUISICIÓN E INSTALACIÓN DE CABINA INSONORA (75db a 5mts)	UN	1.00	\$ 15.982.900,00	\$ 15.982.900,00	1.00	\$ 15.982.900,00
35.5	MANTENIMIENTO CON VISITAS BIMENSALES DURANTE DOS AÑOS. INCLUYE INSUMOS como filtros, lubricantes y fungibles	GL	1.00	\$ 7.291.900,00	\$ 7.291.900,00	1.00	\$ 7.291.900,00

[Handwritten signature]

Anexo 1. ACTA DE ENTREGA Y RECIBO DEL CONTRATO DE OBRA



CARTILAS		PRESUPUESTO ACTUALIZADO DEL PROYECTO				CANT	VALOR
35.0	PRUEBAS DE PLANTA CON CARGA. PARA ELLO SERÁ NECESARIO EL ALQUILER DE UN BANCO DE CARGA VARIABLE RESISTIVO DE 200 KW. SE REALIZARÁ IDENTIFICACIÓN DE LA SECUENCIA DE FASES DE LA PLANTA CON RELACIÓN AL TRANSFORMADOR -TR- EN SU LLEGADA A LOS SWITCH DE TRANSFERENCIA IDENTIFICÁNDOSE ESTA PRUEBA SE REALIZARA DURANTE 4 HORAS SEGUIDAS Y SE VERIFICARA EL COMPORTAMIENTO DE LA PLANTA EN DIFERENTES CONDICIONES EL CONTRATISTA DEBERÁ REALIZAR EL SUMINISTRO DE COMBUSTIBLE PARA ESTAS PRUEBAS.	GL	1.00	\$ 1.362.000,00	\$ 1.362.000,00	1.00	\$ 1.362.000,00
36	INSTALACIONES ELECTRICAS DEL CUARTO				\$ 5.228.100,00		\$ 5.228.100,00
36.1	ADQUISICIÓN E INSTALACION DE SALIDA ELECTRICA DE TOMA DOBLE NORMAL DE 110V Y/O 220 V PARA CARGADOR DE BATERIA Y PARA MANTENIMIENTO (Se debe incluir el cableado en THHN-THWN, toma nena 5-15" con tapa plástica, ductería adecuada con cajas, accesorios, tapas, conectores de resorte y los elementos de resaca, terminado y pintura cumpliendo con lo normado en el NTC 2050 Y RETIE)	UN	2.00	\$ 184.700,00	\$ 369.400,00	2.00	\$ 369.400,00
36.2	ADQUISICIÓN E INSTALACION DE SALIDA ELECTRICA PARA ALIMENTAR EL PRECALENTADOR DE CAMISAS DE ACUERDO A LA CAPACIDAD DE CONSUMO CON SU RESPECTIVO INTERRUPTOR AUTOMATICO (Se debe incluir el cableado en THHN THWN, toma de seguridad de la capacidad requerida para el precalentamiento de la camisa, ductería adecuada con cajas, accesorios, tapas, conectores de resorte y los elementos de resaca, terminado y pintura cumpliendo con lo normado en el NTC 2050 Y RETIE)	UN	1.00	\$ 191.100,00	\$ 191.100,00	1.00	\$ 191.100,00
36.3	ADQUISICIÓN E INSTALACION DE LAMPARAS FLUORESCENTES DE 2x32W DE SOBREPONER CON BALASTO ELECTRONICO Y BATERIA DE EMERGENCIA DE 90 MINUTOS INCORPORADA CON POLICARBONATO (Se deben instalar los tubos luz día calido. La garantía de la lámpara será mínimo de 3años y serán debidamente instaladas.)	UN	2.00	\$ 305.800,00	\$ 611.600,00	2.00	\$ 611.600,00
36.4	ADQUISICIÓN E INSTALACION Y CONEXIONADO DE CABLE DE CONTROL APANTALLADO PARA SEÑAL DE ENCENDIDO REMOTO DE LA PLANTA. SE TENDERA DESDE EL CUARTO DE DISTRIBUCION DEL SOTANO, HASTA EL PANEL DE CONTROL DE LA PLANTA (Se deben incluir la tubería EMT de 3/4" con su correspondiente carpentería y accesorios)	ML	47,00	\$ 7.000,00	\$ 329.000,00	47,00	\$ 329.000,00
36.5	Sistema de puesta a tierra e interconexión con el sistema de tierras existentes en la subestación, el tanque de combustible debe aterrarse. El cable será 20 con su tubería y accesorios.	GL	1,00	\$ 3.727.000,00	\$ 3.727.000,00	1,00	\$ 3.727.000,00
37	ASCENSOR Y MONTACARGA				\$ 116.523.000,00		\$ 116.523.000,00
37.1	ADQUISICION INSTALACION, PUESTA EN FUNCIONAMIENTO ASCENSOR PARA PASAJEROS CON CAPACIDAD DE 630 KG. 8 PERSONAS, TRIFASICO A 220/110 V, 60 Hz, CON 4 PARADAS Y 11 MT DE RECORRIDO APROXIMADAMENTE. INCLUYE DESMONTE DEL ACTUAL.	UNIDAD	1,00	\$ 59.706.000,00	\$ 59.706.000,00	1,00	\$ 59.706.000,00
37.2	ADQUISICION, INSTALACION Y PUESTA EN FUNCIONAMIENTO DE MONTACARGA HIDRAULICA CON CAPACIDAD DE 630 KG, VELOCIDAD DE 60 MT / MINUTO Y DOS PARADAS. TRIFASICO A 220/110 V, 60 Hz. INCLUYE DESMONTE DEL ACTUAL.	UNIDAD	1,00	\$ 56.817.000,00	\$ 56.817.000,00	1,00	\$ 56.817.000,00
38	CABLEADO ESTRUCTURADO, EQUIPOS ACTIVOS Y RED REGULADA				\$ 180.000.000,00		\$ 180.000.000,00
38.1	EQUIPOS ACTIVOS				\$ 180.000.000,00		\$ 180.000.000,00
38.1	Switches x 45 puertos, Cisco Catalyst 3750 pvs - garantía, instalación, configuración.	und	8,00	\$ 21.000.000,00	\$ 168.000.000,00	8,00	\$ 168.000.000,00
38.2	Módulo minIOBC tipo SFP para fibra óptica multimodo de 50 metros.	und	8,00	\$ 1.500.000,00	\$ 12.000.000,00	8,00	\$ 12.000.000,00
39	CABLEADO ESTRUCTURADO				\$ 327.165.000,00		\$ 327.165.000,00
39.1	Punto lógico sencillo categoría 6-A	und	275,00	\$ 650.000,00	\$ 178.750.000,00	275,00	\$ 178.750.000,00

Anexo 1. ACTA DE ENTREGA Y RECIBO DEL CONTRATO DE OBRA



CAPITULOS		PRESUPUESTO ACTUALIZADO DEL PROYECTO				CANT	VALOR
39.2	Gabinete de telecomunicaciones 2.00 mts	und	4,00	\$ 3.590.000,00	\$ 14.000.000,00	4,00	\$ 14.000.000,00
39.3	PDUs	und	8,00	\$ 1.700.000,00	\$ 13.800.000,00	8,00	\$ 13.800.000,00
39.4	Bandejas deslizables ventiladas para soportar equipos que no puedan ser instalados directamente en el rack	und	4,00	\$ 150.000,00	\$ 600.000,00	4,00	\$ 600.000,00
39.5	Organizadores verticales	und	8,00	\$ 1.800.000,00	\$ 14.400.000,00	8,00	\$ 14.400.000,00
39.6	Organizadores horizontales	und	8,00	\$ 800.000,00	\$ 6.400.000,00	8,00	\$ 6.400.000,00
39.7	Patch panels de 24 puertos cat. 6-A	und	16,00	\$ 1.000.000,00	\$ 16.000.000,00	16,00	\$ 16.000.000,00
39.8	Patch cords categoría 6-A longitud 5 pies para datos	und	266,00	\$ 40.000,00	\$ 11.440.000,00	266,00	\$ 11.440.000,00
39.9	Patch cords categoría 6-A longitud 10 pies	und	253,00	\$ 50.000,00	\$ 12.650.000,00	253,00	\$ 12.650.000,00
39.10	Centros de consolidación lógica con accesorios de conexión	und	11,00	\$ 350.000,00	\$ 3.850.000,00	11,00	\$ 3.850.000,00
39.11	Backbone de voz, 60 mts x 25 pares + canalización	und	3,00	\$ 1.800.000,00	\$ 5.400.000,00	3,00	\$ 5.400.000,00
39.12	Patch panels de 24 puertos cat. 6-A para voz	und	7,00	\$ 1.000.000,00	\$ 7.000.000,00	7,00	\$ 7.000.000,00
39.13	Patch cords categoría 6-A longitud 5 pies para voz	und	33,00	\$ 40.000,00	\$ 1.320.000,00	33,00	\$ 1.320.000,00
39.14	Backbone en fibra óptica multimodo de 50/125 micrones, bandejas, conectores, patch cords, canalización tubería EMT y certificaciones	und	5,00	\$ 4.000.000,00	\$ 20.000.000,00	5,00	\$ 20.000.000,00
39.15	Reconexión de backbone de fibra óptica desde el piso 4o hasta el piso 1 Edif. BCIH (provisión)	und	0,00	\$ 1.000.000,00	\$ -	0,00	\$ -
39.16	Puesta a tierra telecomunicaciones	und	2,00	\$ 4.000.000,00	\$ 8.000.000,00	2,00	\$ 8.000.000,00
39.17	Pruebas de par trenzado balanceado - certificación de canal (todas las salidas)	canal	317,00	\$ 15.000,00	\$ 4.755.000,00	317,00	\$ 4.755.000,00
39.18	Pruebas de enlace de fibra óptica	enlace	5,00	\$ 1.000.000,00	\$ 5.000.000,00	5,00	\$ 5.000.000,00
39.19	Planos y documentación para la Administración de la red	und	4,00	\$ 1.000.000,00	\$ 4.000.000,00	4,00	\$ 4.000.000,00
40	RED ELECTRICA REGULADA				\$ 219.695.380,00		\$ 219.695.380,00
40.1	Salida eléctrica regulada (Toma receptáculo doble)	und	208,00	\$ 390.000,00	\$ 100.620.000,00	208,00	\$ 100.620.000,00
40.2	Circuito exclusivo regulado con su respectiva toma LB-20R, para los racks de comunicación	und	8,00	\$ 600.000,00	\$ 4.800.000,00	8,00	\$ 4.800.000,00
40.3	Alimentador de entrada a UPS 10 KVA	und	1,00	\$ 2.809.920,00	\$ 2.809.920,00	1,00	\$ 2.809.920,00
40.4	Alimentador de entrada a UPS 40 KVA	und	1,00	\$ 12.133.770,00	\$ 12.133.770,00	1,00	\$ 12.133.770,00
40.5	UPS de 40 KVA con Transformador de aislamiento	und	1,00	\$ 80.000.000,00	\$ 80.000.000,00	1,00	\$ 80.000.000,00
40.6	Tablero de distribución básico de 12 circuitos	und	0,00	\$ 600.000,00	\$ -	0,00	\$ -
40.7	Tablero de distribución básico de 18 circuitos	und	0,00	\$ 600.000,00	\$ -	0,00	\$ -
40.8	Tablero de distribución básico de 24 circuitos	und	0,00	\$ 600.000,00	\$ -	0,00	\$ -
40.9	Tablero de distribución básico de 30 circuitos	und	0,00	\$ 1.000.000,00	\$ -	0,00	\$ -
40.10	Alimentador de salida de UPS 10 KVA	und	1,00	\$ 702.480,00	\$ 702.480,00	1,00	\$ 702.480,00
40.11	Alimentador de salida de UPS 40KVA	und	1,00	\$ 3.309.210,00	\$ 3.309.210,00	1,00	\$ 3.309.210,00
40.12	Circuito exclusivo NO regulado con su respectiva toma	und	4,00	\$ 500.000,00	\$ 2.000.000,00	4,00	\$ 2.000.000,00
40.13	Tablero o cofre para ubicar protecciones de entrada y salida de UPS de 10 KVA con bypass de mantenimiento	und	1,00	\$ 600.000,00	\$ 600.000,00	1,00	\$ 600.000,00
40.14	Tablero o cofre para ubicar protecciones de entrada y salida de UPS DE 40 KVA con bypass de mantenimiento	und	1,00	\$ 1.600.000,00	\$ 1.600.000,00	1,00	\$ 1.600.000,00
40.15	Interruptores tipo industrial de 3x100A con mínimo 20KA a 240V, con unidades regulables de disparo	und	3,00	\$ 600.000,00	\$ 1.800.000,00	3,00	\$ 1.800.000,00
40.16	Interruptores tipo industrial de 3x125A con mínimo 20KA a 240V, con unidades regulables de disparo	und	0,00	\$ 600.000,00	\$ -	0,00	\$ -
40.17	Interruptores tipo industrial de 3x100A con mínimo 20KA a 240V, con unidades regulables de disparo	und	2,00	\$ 400.000,00	\$ 800.000,00	2,00	\$ 800.000,00
40.18	Interruptores tipo industrial de 3x63A con mínimo 20KA a 240V, con unidades regulables de disparo	und	4,00	\$ 180.000,00	\$ 720.000,00	4,00	\$ 720.000,00
40.19	Interruptores tipo industrial de 2x63A con mínimo 20KA a 240V, con unidades regulables de disparo	und	0,00	\$ 150.000,00	\$ -	0,00	\$ -
40.20	Interruptores tipo industrial de 3x40A con mínimo 20KA a 240V, con unidades regulables de disparo	und	0,00	\$ 80.000,00	\$ -	0,00	\$ -
40.21	Desinstalación de 3 UPS (2 de 6 KVA y una de 10 KVA), instalación UPS de 10KVA, desinstalación de alimentadores de entrada y salida	und	3,00	\$ 500.000,00	\$ 1.500.000,00	3,00	\$ 1.500.000,00
40.22	Documentación y planos	und	4,00	\$ 600.000,00	\$ 2.400.000,00	4,00	\$ 2.400.000,00
40.23	Certificaciones y acreditaciones - Certificación RETE por un organismo acreditado	Global	1,00	\$ 4.000.000,00	\$ 4.000.000,00	1,00	\$ 4.000.000,00
41 NP	OBRAS NO PREVISTAS OBRA CIVIL				\$ 583.880.121,58		\$ 583.880.121,58

Anexo 1. ACTA DE ENTREGA Y RECIBO DEL CONTRATO DE OBRA



CAPÍTULOS		PRESUPUESTO ACTUALIZADO DEL PROYECTO			CANT.	VALOR	
NP. 1	Demoste piso en alfileres, incluye traslado.	m ²	317,63	\$ 3.462,00	\$ 1.099.635,00	317,63	\$ 1.099.635,00
NP. 2	Demoste de divisiones oficina abiertas existentes, en madera o aluminio tipo sector de medio piso, incluye traslado de los elementos desmontados al lugar que dispone la entidad, al cual incluye traslado vertical.	m ²	374,47	\$ 4.958,00	\$ 1.822.919,26	374,47	\$ 1.822.919,26
NP. 3	Instalación de malla alfileres con hil de alfileres de 3.3 mm aplicado al cable, garantía 10 años, incluye pintura en pintura blanca.	m ²	1.759,14	\$ 24.584,00	\$ 43.248.687,75	1.759,14	\$ 43.248.687,75
NP. 4	Concreto MCF 8mm con estructura en perfiles para muros en elev de 5cm, paredes en MDF de 1.83 * 2.44 en 5cm, 2 rasos horizontales de 7mm *3mm de profundidad y 2 rasos verticales de 3.5mm y 2mm de profundidad, incluye el piso con chapa y al flete con ángulo metálico y chapa, perforaciones de 1-1/2" (una por cada panel vertical) pintada en vinilo tipo 1, incluye forja acústica y aislamiento de sonido.	m ²	888,20	\$ 120.000,00	\$ 116.534.000,00	888,20	\$ 116.534.000,00
NP. 5	PANEL EN MADERA MCF 8MM con estructura en perfiles para muro en elev de 5 cm, suelo en MDF de 1.10*2.44 en 5 mm, pintado en vinilo tipo 1, suelo en esteo plástico.	m ²	221,62	\$ 10.000,00	\$ 2.216.200,00	221,62	\$ 2.216.200,00
NP. 6	Suministro, instalación y conexión de acometida desde transformador hasta tablero totalizador referencia de 5 No. 500MCM + 3 No. 300 MCM + 2 No. 40T, en cable de cobre THHN-THWN 600V con su correspondiente bornas, marfilada, armario y todos los elementos indispensables para el cumplimiento del Rolo.	m	15,00	\$ 1.620.936,00	\$ 24.314.040,00	15,00	\$ 24.314.040,00
NP. 7	Suministro, instalación y conexión de acometida de planta o tablero de transferencia de 5 No. 100MCM + 1 No. 300MCM + 2 No. 40T en cable de cobre THHN-THWN 600V con su correspondiente bornas, marfilada, armario y todos los elementos indispensables para el cumplimiento del Rolo.	m	49,00	\$ 892.309,00	\$ 43.723.141,00	49,00	\$ 43.723.141,00
NP. 8	CABLE UTP	m	1.368,00	\$ 9.478,00	\$ 12.967.272,00	1.368,00	\$ 12.967.272,00
NP. 9	Instalaciones eléctricas (suministro de materiales en general y ejecución de soldas eléctricas para iluminación, se incluye desconexión, rido de tercera y cableado eléctrico existente de la actual iluminación, regatas, tubería en PVC, malla, con su correspondiente identificación o línea a tierra en plantas de cable No. 12, THWN cajas necesarias, alambre en cable No. 12 AWG THWN, interruptores sencillos, dobles, triples, resonos y demás elementos necesarios desde cada lámpara, garantía por interruptores hasta el tablero normal de plus, un circuito de iluminación hasta máximo 1000W instalados.	Und	157,00	\$ 84.730,00	\$ 13.302.610,00	157,00	\$ 13.302.610,00
NP. 10	Instalaciones eléctricas (suministro, montaje y puesta en funcionamiento de) interruptor de sobrecorriente tipo de 2x27W, el Controlista obtendrá el puntaje de los elementos.	Und	0,00	\$ 89.488,30	\$ -	0,00	\$ -
NP. 11	Breaker 250A para equipos de alto accionamiento, 60KA / 220V-3Ø KAMANN	Und	2,00	\$ 1.130.444,00	\$ 2.260.888,00	2,00	\$ 2.260.888,00
NP. 12	Demoste de bandeja portacable.	m	25,00	\$ 26.074,00	\$ 651.850,00	25,00	\$ 651.850,00
NP. 13	Adquisición, instalación y conexión de transferencia automática con interruptores de 3x (400-800 REGA), 40 KA a 240V con bandeja en cable al lado de la carga de 3F+1N.	Und	1,00	\$ 27.785.700,00	\$ 27.785.700,00	1,00	\$ 27.785.700,00
NP. 14	Revisión tubería existente con cámaras de inspección tipo acueducto (incluye grabación en su interior).	m	48,00	\$ 22.582,00	\$ 1.083.936,00	48,00	\$ 1.083.936,00
NP. 15	Perforación en muro con espesor de 35 a 40cm y 4000PSI máximo, con equipo especializado.	cm2	11.799,36	\$ 268,00	\$ 3.138.829,76	11.799,36	\$ 3.138.829,76
NP. 16	Suministro e instalación de equipo de presión preinstalado Q-6½, presión 70-80 PSI, Potencia= 5.2HP, tanque hidráulico de 500lt, incluye accesorios.	Und	1,00	\$ 18.122.009,00	\$ 18.122.009,00	1,00	\$ 18.122.009,00
NP. 17	Regleta 1 1/4"	und	0,00	\$ 41.951,00	\$ -	0,00	\$ -
NP. 18	Regleta 2"	und	1,00	\$ 98.204,00	\$ 98.204,00	1,00	\$ 98.204,00
NP. 19	Red sanitaria PVC-P de 2 1/2" (incluye accesorios)	m	74,00	\$ 22.018,00	\$ 1.629.332,00	74,00	\$ 1.629.332,00

Anexo 1. ACTA DE ENTREGA Y RECIBO DEL CONTRATO DE OBRA



CAPÍTULOS		PRESUPUESTO ACTUALIZADO DEL PROYECTO			CANT	VALOR	
NP 20	Suministro e instalación de divisiones para cónsules en acero inoxidable len 304 (col 20) incluye todos los accesorios necesarios para su instalación (soportes, anclajes) 1,20x0,40m	und	9,00	\$ 232.200,00	\$ 2.089.800,00	9,00	\$ 2.089.800,00
NP 21	Suministro e instalación de divisiones en acero inoxidable len 304 (col 20) incluye todos los accesorios necesarios para su instalación (soportes, manijas, anclajes) H=1,83m	m2	67,19	\$ 312.700,00	\$ 21.010.313,00	67,19	\$ 21.010.313,00
NP 22	Flecha en lamina galvanizada cal 26, desarrollo 1m, respaldos sobre mazo diámetro cubeto oriental de la construcción, sobre cubierta	m1	52,73	\$ 35.900,00	\$ 1.893.007,00	52,73	\$ 1.893.007,00
NP 23	Suministro e instalación góndolas para muros de fachadas y terrazas interiores	m2	1.464,72	\$ 14.108,00	\$ 20.664.269,78	1.464,72	\$ 20.664.269,78
NP 24	Suministro e instalación de mano en T para lámparas de 60/80 w (diesel y rotación sobre eje roscado del tipo rulo en diesel)	cm2	37,00	\$ 11.079,00	\$ 409.023,00	37,00	\$ 409.023,00
NP 25	Suministro e instalación de película de seguridad para vidrios espesor 4 mm	m2	452,19	\$ 96.708,00	\$ 25.641.888,14	452,19	\$ 25.641.888,14
NP 26	Suministro e instalación de zócalo para escaleras en granito s=5,10 m, color marfil castaño	m	68,14	\$ 29.675,00	\$ 1.742.746,50	68,14	\$ 1.742.746,50
NP 27	Decorado y vidrio en sillón de auditorio	und	214,00	\$ 2.835,00	\$ 606.680,00	214,00	\$ 606.680,00
NP 28	Cabaza en teja fibrocemento para sector de personas	m2	21,62	\$ 30.957,00	\$ 669.290,34	21,62	\$ 669.290,34
NP 29	Suministro e instalación de cassi metálico en lamina galvanizada calibre 20 para zona de personas	m	17,33	\$ 33.356,00	\$ 578.059,48	17,33	\$ 578.059,48
NP 30	Suministro e instalación de flecho metálico de 28mm, para zona de personas	m	20,01	\$ 11.480,00	\$ 229.714,88	20,01	\$ 229.714,88
NP 31	Rajón para cámara en zona de personas, elaborada en ángulo de 114° x 316°	m	4,55	\$ 204.407,00	\$ 930.051,85	4,55	\$ 930.051,85
NP 32	Concreto en concreto para zona de personas	und	3,00	\$ 70.740,00	\$ 212.220,00	3,00	\$ 212.220,00
NP 33	Revo de guataacobra acrílica	m	451,02	\$ 1.899,00	\$ 856.486,98	451,02	\$ 856.486,98
NP 34	Suministro e instalación de impermeabilizante para piso sector auditorio y garaje	m2	334,67	\$ 39.693,00	\$ 9.697.356,31	334,67	\$ 9.697.356,31
NP 35	Suministro e instalación de piso todo en acrílico difusor de luz de 60/90 cm con patrón tipo Michigan de 34" modulado 60 x 60	m2	16,96	\$ 33.650,00	\$ 567.244,00	16,96	\$ 567.244,00
NP 36	Metalcaña en gralla lisa para sector terraza de cuarto piso	m	69,00	\$ 17.340,00	\$ 1.196.480,00	69,00	\$ 1.196.480,00
NP 37	Suministro e instalación de luminaria tipo consola de 16" de 150W/220v mh led media con bombillo incluido marca general	und	7,00	\$ 486.726,00	\$ 3.407.082,00	7,00	\$ 3.407.082,00
NP 38	Grías en granito para escaleras de la edificación, rec. escrip. por un metro lineal	m	64,80	\$ 17.047,00	\$ 1.104.645,60	64,80	\$ 1.104.645,60
NP 40	Suministro e instalación de lámpara panel 52" x 1,1, del 30-75 W led blanco	und	2,00	\$ 82.136,00	\$ 164.272,00	2,00	\$ 164.272,00
NP 41	Suministro e instalación de lámpara de emergencia tipo mickey mouse, 50 minutos, automática	und	25,00	\$ 98.660,00	\$ 2.413.750,00	25,00	\$ 2.413.750,00
NP 42	Mazo de obra accesorios auditorio	und	1,00	\$ 564.000,00	\$ 564.000,00	1,00	\$ 564.000,00
NP 43	Tierra de auditorio cable No 10	m	60,00	\$ 4.605,00	\$ 276.300,00	60,00	\$ 276.300,00
NP 44	Tabla protección del ascensor	und	1,00	\$ 1.919.782,00	\$ 1.919.782,00	1,00	\$ 1.919.782,00
NP 46	Suministro e instalación de transformador de corriente para medición 120/5 (Debe ser homologado y cumplir los requisitos solicitados por la clasificación local)	und	3,00	\$ 397.200,00	\$ 1.191.600,00	3,00	\$ 1.191.600,00
NP 48	Calentadores de piso a 220 v para ducha gimnasio; no incluye partes eléctricas ni instalaciones	und	3,00	\$ 695.345,00	\$ 2.086.035,00	3,00	\$ 2.086.035,00
NP 49	Suministro e instalación de piso terrazo, teleta de 50 x50 cm color negro, incluye pegante	m2	151,21	\$ 39.550,00	\$ 5.980.355,50	151,21	\$ 5.980.355,50
NP 50	Guardacoba en durpa para cuartos técnicos, depósito, cuartos de arranque y calefacción incluye vin de ranala	m	163,24	\$ 8.404,00	\$ 1.371.868,96	163,24	\$ 1.371.868,96
NP 51	Guardacoba en pintura new black para pasillo de baños incluye vin de ranala	mL	31,20	\$ 9.873,00	\$ 308.037,60	31,20	\$ 308.037,60
NP 52	Suministro e instalación de lamina fibrocemento tipo estriplada incluye dilataciones para interiores. Y pintura forata 31	m2	128,52	\$ 71.598,00	\$ 9.201.774,98	128,52	\$ 9.201.774,98

Anexo 1. ACTA DE ENTREGA Y RECIBO DEL CONTRATO DE OBRA



CAPÍTULOS		PRESUPUESTO ACTUALIZADO DEL PROYECTO				CANT	VALOR
NP. 53	Obras eléctricas en zona de pasarelas (incluye: diámetros adecuaciones, instalación de salidas de iluminación y de lamparas estilizadas, resto de reflectores de fachada y cerasos.)	gd	1,00	\$ 600.000,00	\$ 600.000,00	1,00	\$ 600.000,00
NP. 54	Suministro e instalación de láminas fibrocemento tipo estamplada (incluye: instalaciones sanitarias, y pintura tipo 01)	M2	208,32	\$ 82.820,00	\$ 14.548.860,48	208,32	\$ 14.548.860,48
NP. 55	Cajas en lámina fibrocemento para basantes de la edificación.	ML	79,67	\$ 33.434,00	\$ 2.663.686,78	79,67	\$ 2.663.686,78
NP. 56	Adecuación y ajuste de escalera salida gratuita a sector planta eléctrica torre A.	UND	1,00	\$ 1.185.922,00	\$ 1.185.922,00	1,00	\$ 1.185.922,00
NP. 57	Pintura con epóxido para sector pasarelas.	M2	12,70	\$ 12.406,90	\$ 150.823,84	12,70	\$ 150.823,84
NP. 58	Barranda para escalera fibrocemento con pasamanos en tubo ornamental de acero inoxidable de 2" de diámetro, perales de 1.30mts de altura en tubo de acero inoxidable de 1 1/2" de diámetro, punta perfil plano con soporte pasamanos en varilla de acero inoxidable de 1/2" de espesor, fiancha en perfil de acero inoxidable de 1/2" de espesor y tapa fiancha circular en aluminio de acero inoxidable. Los tres elementos inferiores en varilla de acero inoxidable de 1/2" de espesor y separa elementos inferiores con diámetro tipo soldar de 7/8" de espesor (incluye curvas).	ML	40,59	\$ 462.052,00	\$ 18.755.095,53	40,59	\$ 18.755.095,53
NP. 60	Pasamanos para intersecciones y escaleras pasamanos en tubo ornamental de acero inoxidable de 2" de diámetro, perales de 3.1-5.15 Mts de altura, en tubo de acero inoxidable de 1 1/2" de diámetro, punta perfil plano con soporte pasamanos en varilla de acero inoxidable de 1/2" de espesor, fiancha en perfil de acero inoxidable de 1/2" de espesor y tapa fiancha circular en aluminio de acero inoxidable, según detalle.	ML	70,95	\$ 261.801,30	\$ 18.574.780,95	70,95	\$ 18.574.780,95
NP. 61	Suministro e instalación de divisores para baño en vidrio templado y película con tintado de 5mm	M2	12,64	\$ 276.665,30	\$ 3.498.919,20	12,64	\$ 3.498.919,20
NP. 62	Resto de paleta esquelera deteriorada por humedad en mal estado e instalación de nueva paleta para mampostería existente.	M2	1.084,85	\$ 32.340,30	\$ 35.094.049,00	1.084,85	\$ 35.094.049,00
NP. 64A	Suministro e instalación y puesta en funcionamiento del sistema de extracción mecánica de los baños del primer piso, junto a la fachada.	und	1,00	\$ 4.062.336,30	\$ 4.062.336,00	1,00	\$ 4.062.336,00
NP. 64E	Suministro e instalación y puesta en funcionamiento del sistema de extracción mecánica de los baños del primer piso centrales.	und	1,00	\$ 3.949.157,90	\$ 3.949.157,00	1,00	\$ 3.949.157,00
NP. 64C	Suministro e instalación y puesta en funcionamiento del sistema de extracción mecánica de los baños de los pisos tres y cuartos.	und	1,00	\$ 3.742.125,00	\$ 3.742.125,00	1,00	\$ 3.742.125,00
NP. 64D	Suministro e instalación y puesta en funcionamiento del sistema de extracción mecánica de los baños de ascensor No. Uno y dos.	und	1,00	\$ 6.565.483,00	\$ 6.565.483,00	1,00	\$ 6.565.483,00
NP. 64E	Suministro e instalación y puesta en funcionamiento del sistema de extracción mecánica de los baños de ascensor No. tres.	und	1,00	\$ 10.628.574,00	\$ 10.628.574,00	1,00	\$ 10.628.574,00
NP. 65	Suministro e instalación de gresos prefabricado de concreto para remodel de muros.	m ²	61,50	\$ 38.406,00	\$ 2.362.153,50	61,50	\$ 2.362.153,50
NP. 66	Suministro e instalación de estructura metálica para reborde de ascensor.	und	1,00	\$ 7.304.010,00	\$ 7.354.010,00	1,00	\$ 7.304.010,00
NP. 67	Reborde para ventanas en fachada norte en lámina fibrocemento incluye estructura tras lasales que conforman el cuadro.	m ²	168,61	\$ 48.896,00	\$ 6.895.305,95	168,61	\$ 6.895.305,95
NP. 68	Instalación de lámparas (suministro, montaje y puesta en funcionamiento de lámparas de suspensión tipo bola de 2x13W, incluye bombillos ahorrador tipo e27, según detalle, el Contratista efectuará el suministro de elementos).	Und	124,00	\$ 89.488,00	\$ 11.096.512,00	124,00	\$ 11.096.512,00
NP. 69	Rejillas para fornos en ángulo principal de 2" y rejilla en ángulo de 1"	und	11,00	\$ 57.428,00	\$ 631.696,00	11,00	\$ 631.696,00
NP. 70	Suministro e instalación de baranda en tubos AM 2" incluye soportes, altísimos y remate.	m ²	14,80	\$ 40.760,00	\$ 603.248,00	14,80	\$ 603.248,00
NP. 71	Suministro e instalación de pasamanos en tubería AM 2" incluye soportes, anclajes y remate.	m ²	7,50	\$ 23.121	\$ 173.407,50	7,50	\$ 173.407,50
NP. 72	Suministro e instalación de rejilla cupula (medidas) 5 x 7 en aluminio.	und	27,00	\$ 15.401,00	\$ 415.827,00	27,00	\$ 415.827,00

Anexo 1. ACTA DE ENTREGA Y RECIBO DEL CONTRATO DE OBRA



CAPÍTULOS		PRESUPUESTO ACTUALIZADO DEL PROYECTO			CANT.	VALOR	
NP. 73	Suministro e instalación de grava lavada.	m2	13,66	\$ 47.418,00	\$ 647.729,88	13,66	\$ 647.729,88
NP. 75	Mantenimiento e instalación de piso topesol para escalera a sótano, incluye algunos bitánes, tornillos en concreto y anclajes en maderas.	und	1,00	\$ 2.004.796,00	\$ 2.004.796,00	1,00	\$ 2.004.796,00
NP. 76	Estirio en tubo de 7" en acero inoxidable para bode cafetera.	m	4,20	\$ 264.636,00	\$ 1.069.467,00	4,20	\$ 1.069.467,00
NP. 60	Suministro de materiales de planta de nivelación en 0,14 incluye arena de concreto 1/3 y quemada con fibra molida (incluye costo de juntas)	m2	77,10	\$ 33.036,00	\$ 2.547.075,60	77,10	\$ 2.547.075,60
NP. 81	Plata para terraza en tubo ornamental de acero inoxidable de 2" de diámetro, espesor de 1/16 mil, de altura en tubo de acero inoxidable de 1 1/2" de diámetro, punta para plano con topes galvanizado en varilla de acero inoxidable de 1/2" de espesor, fiancha en placa de acero inoxidable de 1/4" de espesor y tapa fache circular en laminas de acero inoxidable, con los elementos internos en varilla de acero inoxidable de 1/2" de espesor y espaldas elementos internos con diámetro tipo spider de 7/8" de espesor incluye curvas.	m2	1,00	\$ 850.000,00	\$ 850.000,00	1,00	\$ 850.000,00
					\$		
41 NP.	OBRAS NO PREVISTAS SUMINISTROS				\$ 42.242.648,00		\$ 42.242.648,00
NP. 35	Estufa marca Challenger eléctrica a 220 v. de incrustar en mesón de acero inoxidable para la cocina de 4to piso, no incluye punta.	und	1,00	\$ 473.300,00	\$ 473.300,00	1,00	\$ 473.300,00
NP. 45	Superficie de tabaja - TPO 1/8" DE 050 X 0,60 lados rectos	und	57,00	\$ 163.224,00	\$ 9.303.768,00	57,00	\$ 9.303.768,00
NP. 47	Suministro e instalación de superficie de tabaja en vidrio templado de 120 x 38 cm para puestos de recepción incluye cuatro herrajes de instalación y perforaciones.	und	5,00	\$ 188.840,00	\$ 942.840,00	5,00	\$ 942.840,00
NP. 57	Triptado de cajas baños	CLS	1,00	\$ 3.500.000,00	\$ 3.500.000,00	1,00	\$ 3.500.000,00
NP. 63	Silla cafeteria acero (bata espacial en malla, sillones, pail estructura cromada, espesores)	und	80,00	\$ 185.136,00	\$ 14.810.880,00	80,00	\$ 14.810.880,00
NP. 74	Suministro e instalación de mesas de cafeteria en acero inoxidable base en pintado.	und	20,00	\$ 229.885,00	\$ 4.597.700,00	20,00	\$ 4.597.700,00
NP. 77	Suministro de silla intercomunicación fija con base cromada, tapizada en cuero y respaldo color escoger.	und	6,00	\$ 243.600,00	\$ 1.461.600,00	6,00	\$ 1.461.600,00
NP. 78	Suministro de puesto de trabajo de 2,10 m de altura con 4 cajones, incluye sistema con cajones y biblioteca de 2 ms de altura.	und	1,00	\$ 6.008.800,00	\$ 6.008.800,00	1,00	\$ 6.008.800,00
NP. 79	Vista de juntas en chapale cuadrado de 1 m x 1 m base metálica.	und	1,00	\$ 1.143.760,00	\$ 1.143.760,00	1,00	\$ 1.143.760,00
CAPÍTULOS		PRESUPUESTO ACTUALIZADO DEL PROYECTO			CANTIDADES REDIDAS A SATISFACCIÓN POR LA SUPERVISIÓN (Saldo a favor del contrato)		
4.13	SUMINISTRO E INSTALACION DE ESPEJO CRISTAL REFLADO Y FLOTADO, FILOS BICELADOS DE 3mm PARA BAÑOS	m2	1,92	\$ 130.800,00	\$ 250.752,00	1,92	\$ 250.752,00
7.1	SUMINISTRO E INSTALACION DE PUERTA CON MARCO Y HOJA (PUERTAS TIPO P-11), EN TRIPLEX ENTAMBORADAS CON MARQUETE PERIMETRAL EN MADERA DE 7 mm, DE 0,90 X 2,00. INCLUYE HOJA DE MADERA, CERRADURA POMO MADERA, OTRA CERRADURA DE SEGURIDAD DE PASADOR CUADRADO Y MARCO METALICO LAMINA CR CAUBRE 1/8 DEBIDAMENTE PINTADA EN LACA Y TINTILA AL DUO O COLOR A ESCOGER	UNIDAD	3,00	\$ 548.300,00	\$ 1.648.900,00	3,00	\$ 1.648.900,00
7.6	REFACCION ADECUACION Y MANTENIMIENTO DE PUERTAS DESMONTADAS EN MADERA (HOJA). INCLUYE PINTURA, RECORTES, CAMBIO DE BISAGRAS, TOPES DE PUERTA, CERRADURAS CON POMO DE MADERA Y CAMBIO DE MARQUETES SI ESTE ULTIMO FUERA NECESARIO, ETC.	UNIDAD	2,00	\$ 189.600,00	\$ 379.000,00	2,00	\$ 379.000,00
8.4	SUMINISTRO E INSTALACION DE CIELO RASO EN FIBRA MINERAL AMSTRONG CON PERFLERIA TIPO MICHIGAN DE 34" MODULADO 60 X 60 Y 60 X 1,20	m2	20,00	\$ 44.200,00	\$ 884.000,00	20,00	\$ 884.000,00

Anexo 1. ACTA DE ENTREGA Y RECIBO DEL CONTRATO DE OBRA



CAPITULOS		PRESUPUESTO ACTUALIZADO DEL PROYECTO				CANT	VALOR			
21.1	INSTALACIONES ELÉCTRICAS. (SUMINISTRO DE MATERIALES EN GENERAL Y EJECUCIÓN DE SALIDAS ELÉCTRICOS PARA LA RED NO REGULADA SE INCLUYE OUCTERIA METÁLICA NECESARIA REGATAS, CAJAS NECESARIAS, CABLE DE COBRE THWN Nº 12 AWG, TUBERIA COLORES SEGUN NORMA, RESANES Y DEMAS ELEMENTOS NECESARIOS DESD EL TABLERO HASTA CADA PUNTO. EL SISTEMA ES MONOFASICO INCLUYE LINEA A TIERRA. LAS TOMAS DEBEN SER ROTULADAS CON EL NÚMERO DEL CIRCUITO CORRESPONDIENTE. LAS TOMAS ELÉCTRICAS DEBEN SER DE COLOR BEIGE CON POLD A TIERRA. EL MAXIMO NUMERO DE TOMAS POR CIRCUITO ES OCHO TUBERIA YO CANALETA.)	UNIDAD	10,00	\$	30.900,00	\$	325.000,00	10,00	\$	325.000,00
22.3	INSTALACIONES ELÉCTRICAS. (SUMINISTRO, MONTAJE Y PUESTA EN FUNCIONAMIENTO DE LÁMPARA DE INCRUSTAR FLUORESCENTE CON 4 TUBOS DE 17W, T8, BALASTO ELECTRONICO MULTIVOLTAJE 120/277 V, 9000, REFLECTOR ESPECULAR, DIECISEIS CELDAS TIPO EUROPEO, EL CONTRATISTA PRESENTARA EL CERTIFICADO DE PRODUCTO)	UNIDAD	1,00	\$	150.900,00	\$	150.900,00	1,00	\$	150.000,00
26.3	SUPERFICIE (- TIPO "36" DE 1,20 X 0,60 LADOS RECTOS)	UND	2,00	\$	163.400,00	\$	326.800,00	2,00	\$	326.800,00
26.4	SUMINISTRO E INSTALACION DE FALDONES METALICOS PERFORADOS, ACABADOS CON PINTURA ELECTROSTATICA COLOR A ESCOGER, ALTURA DE 0,35 MT, ESPESOR 0,05 MT. INCLUYE TODO LO NECESARIO PARA SU INSTALACION.	ML	1,50	\$	29.800,00	\$	44.700,00	1,50	\$	44.700,00
39.1	Pantaflejo sencillo categoría 6-A.	und	10,00	\$	650.000,00	\$	6.500.000,00	10,00	\$	6.500.000,00
39.8	Patch cords categoría 6-A longitud 5 pies para datos	und	10,00	\$	40.000,00	\$	400.000,00	10,00	\$	400.000,00
39.9	Patch cords categoría 6-A longitud 10 pies	und	10,00	\$	50.000,00	\$	500.000,00	10,00	\$	500.000,00
39.17	Pruebas de par trenzado balanceado – certificación de canal (todas las salidas)	canal	10,00	\$	15.000,00	\$	150.000,00	10,00	\$	150.000,00
40.1	Salida eléctrica regulada (Toma receptáculo doble)	und	10,00	\$	390.000,00	\$	3.900.000,00	10,00	\$	3.900.000,00

Las actividades y cantidades que se listan a continuación, corresponden a las otorgadas por la Entidad a la Unión Temporal Reformas Procuraduría mediante Adición No. 1 y Prórroga No. 4 al Contrato de Obra 0179-091 de 2011, las cuales fueron autorizadas, supervisadas y recibidas a satisfacción por parte de la Supervisión encargada de la Procuraduría General de la Nación.

CAPITULOS		PRESUPUESTO ACTUALIZADO DEL PROYECTO				CANTIDADES RECIBIDAS A SATISFACCION POR LA SUPERVISION				
26.1	SUPERFICIE (- TIPO "18" DE 1,80 X 0,90 LADOS RECTOS)	UND	2,00	\$	231.500,00	\$	463.000,00	2,00	\$	463.000,00
26.3	SUPERFICIE (- TIPO "36" DE 1,20 X 0,60 LADOS RECTOS)	UND	2,00	\$	163.400,00	\$	326.800,00	2,00	\$	326.800,00
26.4	SUMINISTRO E INSTALACION DE FALDONES METALICOS PERFORADOS, ACABADOS CON PINTURA ELECTROSTATICA COLOR A ESCOGER, ALTURA DE 0,35 MT, ESPESOR 0,05 MT. INCLUYE TODO LO NECESARIO PARA SU INSTALACION.	ML	3,00	\$	29.800,00	\$	89.400,00	3,00	\$	89.400,00
26.5	FABRICACION Y MONTAJE DE BASE METALICA FLJA PARA TECLADO DE COMPUTADOR EN LAMINA CALIBRE Nº 18 DE 0,95 x 0,23 x 0,03, DEBIDAMENTE PINTADA CON PINTURA HORNEABLE EPOXIOESTER APLICADA ELECTROSTATICAMENTE, ASEGURADA A LAS SUPERFICIES FILDS REDONDEADOS	UND	2,00	\$	69.400,00	\$	138.800,00	2,00	\$	138.800,00
26.1	SUMINISTRO Y MONTAJE DE CAJONERAS 2X1 O ARCHIVADORES EN LAMINA (VER ESPECIFICACIONES TECNICAS - ANEXO 3)	UNIDAD	2,00	\$	313.000,00	\$	626.000,00	2,00	\$	626.000,00
30.1	SUMINISTRO DE SELLA TIPO INTERLOCUTORA, SIN BRAZOS (VER ESPECIFICACIONES TECNICAS - ANEXO 3)	UNIDAD	316,00	\$	144.500,00	\$	45.662.000,00	316,00	\$	45.662.000,00
39.15	Reconexión de backbone de fibra óptica desde el piso 4o hasta el piso 1 Ent. BCH (provisional)	und	2,00	\$	1.000.000,00	\$	2.000.000,00	2,00	\$	2.000.000,00
40.2	Circuito exclusivo regulado con su respectiva toma 15-20R, para los rack de comunicación.	und	1,00	\$	600.000,00	\$	600.000,00	1,00	\$	600.000,00

Anexo 1. ACTA DE ENTREGA Y RECIBO DEL CONTRATO DE OBRA



CAPÍTULOS		PRESUPUESTO ACTUALIZADO DEL PROYECTO			CANT	VALOR
NP. 82	Silla para mesa de juntas asiento en madera y espuma moldeada densidad 55tapizado en tela microperforada en color negro, espalda con curvatura para apoyo lumbar, malla color negro con marco en PP. Sistema neumático con regulación de altura. Sistema syncro con perilla de regulación de tensión y con pasador de bloqueo base en nylon con apliques color cromo ruedas en nylon con brazos graduables en altura soporte en PP.	UNIDAD	44,00	\$ 460.000,00	\$ 20.240.000,00	44,00 \$ 20.240.000,00
NP. 83	SILLAS OPERATIVAS, BRAZO GRADUABLE, ESPUMA INYECTADA, RODAJINES	UND	174,00	\$ 387.857,33	\$ 67.487.175,42	174,00 \$ 67.487.175,42
<p>NOTA: Los precios de las actividades No Previstas (añadidas en el presente balance, fueron aprobados de manera conjunta mediante Acta de Pactación de precios No. 1, 2, 3, 4, 5 y 6 los cuales se anexas al presente documento.</p>						
VALOR COSTOS DIRECTOS						
- OBRA CIVIL					\$	1.834.255.707,68
- INSTALACIONES ELECTRICAS NO REGULADAS					\$	1.834.255.707,68
A. L. U.	Administración	16,00%		\$	330.166.027,38	\$ 330.166.027,38
	Imprevistos	2,00%		\$	36.685.114,15	\$ 36.685.114,15
	Utilidad	5,00%		\$	91.712.785,58	\$ 91.712.785,58
VALOR COSTOS INDIRECTOS					\$	458.563.926,92
	IVA sobre la utilidad	16,00%		\$	14.674.045,66	\$ 14.674.045,66
VALOR TOTAL OBRA CIVIL E INSTALACIONES ELECTRICAS NO REGULADAS					\$	2.307.493.680,26
VALOR COSTOS DIRECTOS						
- LICENCIA DE CONSTRUCCION						
- OFICINA ABIERTA						
- AIRE ACONDICIONADO Y VENTILACION MECANICA					\$	2.024.808.314,42
- PLANTA ELECTRICA					\$	2.024.808.314,42
- ASCENSOR Y MONTACARGA						
- CABLEADO ESTRUCTURADO, EQUIPOS ACTIVOS Y RED REGULADA						
	IVA DE 16%	16,00%		\$	323.969.256,71	\$ 323.969.256,71
VALOR TOTAL					\$	2.348.777.401,13
VALOR TOTAL DE LA OBRA					\$	4.656.271.081,39

Giancarlo Avena Corrales

GIANCARLO AVENA CORRALES
Representante Legal Interventoría
INGEORBRAS S.A.S.

Nelson Gomez Perez

NELSON GOMEZ PEREZ
Representante Legal Contratación
UNION TEMPORAL REFORMAS PROCURADURIA

Samuel Arango Mantilla

SAMUEL ARANGO MANTILLA
Supervisor
PROCURADURIA GENERAL DE LA NACION

Edgar Mauricio Casallas

EDGAR MAURICIO CASALLAS
Coordinador Grupo Inmuebles
PROCURADURIA GENERAL DE LA NACION



**LA SUSCRITA JEFE (E) DE LA OFICINA JURÍDICA DE LA PROCURADURÍA GENERAL DE LA NACIÓN
CERTIFICA QUE:**

La **UNIÓN TEMPORAL REFORMAS PROCURADURÍA**, conformada por las sociedades **SISCOTEL LTDA**, con NIT 804.013.234-1, con un porcentaje de participación del 48.53%, **PROYECTOS Y SERVICIOS LTDA**, con NIT 800.191.462-1, con un porcentaje de participación del 8.01% y los señores **ENRIQUE PICO MERCHANT**, identificado con C.C. 91.242.948 y NIT 91.242.948-6, con una participación equivalente al 42.46% y **JULIO CESAR JIMENEZ GIL**, con C.C. 91.291.901 y NIT 91.291.901-1, con una participación del 1.00%, celebró con la **PROCURADURÍA GENERAL DE LA NACIÓN** identificada con el NIT 899.999.119-7 el siguiente contrato:

CONTRATO No: 179-91-2011.

FECHA DE SUSCRIPCIÓN DEL CONTRATO: Nueve (09) de diciembre de dos mil once (2011).

- Otrosí No. 1 de fecha 2 de agosto de 2012.
- Prórroga No. 2 suscrita el dos (02) de octubre de dos mil doce (2012).
- Prórroga No. 3 suscrita el veinte (20) de noviembre de dos mil doce (2012).
- Adición No. 1 y Prórroga No. 4 suscrita el veinte (20) de diciembre de dos mil doce (2012).

OBJETO: EL CONTRATISTA se obliga para con la PROCURADURÍA a realizar por el sistema de precios unitarios fijos sin fórmula de reajuste **EL DISEÑO, LA CONSTRUCCIÓN Y EJECUCIÓN DE LAS OBRAS DE MANTENIMIENTO, REMODELACIÓN Y ACONDICIONAMIENTO DEL EDIFICIO DE LA PROCURADURÍA GENERAL DE LA NACIÓN UBICADO EN LA CALLE 16 N°. 4- 75/79 DE LA CIUDAD DE BOGOTÁ, D.C., BAJO LA MODALIDAD DE LLAVE EN MANO.**

VALOR TOTAL DEL CONTRATO: De acuerdo con la cláusula segunda del contrato, el valor del mismo ascendió a la suma de **CUATRO MIL CUATROCIENTOS NOVENTA Y SEIS MILLONES SEISCISÉIS MIL QUINIENTOS NOVENTA Y SIETE PESOS CON VEINTITRES CENTAVOS (\$4.496.616.597.23) M/CTE**, incluido el AIU y el IVA.

De conformidad con la adición No. 1 del 20 de diciembre de 2012, el contrato se adicionó en la suma de **CIENTO CINCUENTA Y NUEVE MILLONES SEISCIENTOS CINCUENTA Y CUATRO MIL CUATROCIENTOS OCHENTA Y CUATRO PESOS CON DIECISÉIS CENTAVOS (\$159.654.484,16) M/CTE**, incluido IVA.

De acuerdo con lo anterior el valor total del contrato fue de **CUATRO MIL SEISCIENTOS CINCUENTA Y SEIS MILLONES DOSCIENTOS SETENTA Y UN MIL OCHENTA Y UN PESOS CON TREINTA Y NUEVE CENTAVOS (\$4.656.271.081,39) M/CTE**.

VALOR TOTAL EJECUTADO: **CUATRO MIL SEISCIENTOS CINCUENTA Y SEIS MILLONES DOSCIENTOS SETENTA Y UN MIL OCHENTA Y UN PESOS CON TREINTA Y NUEVE CENTAVOS (\$4.656.271.081,39) M/CTE**.

DENTRO DEL OBJETO DEL CONTRATO SE EJECUTARON LAS SIGUIENTES ACTIVIDADES: Obra civil, Instalaciones Eléctricas no reguladas, Sistema oficina abierta, Muebles especiales en madera para salas de audiencia, Redes eléctricas reguladas, cableado estructurado y equipos activos, Aire acondicionado y ventilación mecánica, Planta eléctrica, Ascensor y montacarga.

FECHA DE INICIO: Dos (02) de enero de dos mil doce (2012).

FECHA ACTA DE ENTREGA Y RECIBO DEL CONTRATO DE OBRA: Veintiocho (28) de diciembre de dos mil doce (2012).

PLAZO TOTAL DEL CONTRATO: Once (11) meses y 26 días calendario, contados a partir de la fecha de suscripción del acta de inicio.

CALIFICACIÓN DE CUMPLIMIENTO Y CALIDAD: A satisfacción, de conformidad con el acta de entrega y recibo del contrato de obra según la cual: "La interventoría hace constar que las cantidades presentadas en el Anexo No. 1 son las cantidades del contrato que fueron ejecutadas y entregadas por el Contratista de obra y recibidas por la Interventoría y la Supervisión a entera satisfacción".

Se firma la presente certificación, en Bogotá D.C., el

27 JUN 2013

ANA MARÍA SILVA ESCOBAR
Jefe (E) de Oficina Jurídica

Proyecto: Sembrar la Justicia Crimada - Oficina Jurídica

EVIDENCIA CONTRATO #2

CERTIFICACIÓN No. 010 de 2021
LA SECRETARIA DE CONTRATACION DEL MUNICIPIO DE ANAPOIMA CUNDINAMARCA

CERTIFICA:

Que el **CONSORCIO INSTITUCIONES EDUCATIVAS 2018**, Identificado con Nit No. 901.256.380-1, representado legalmente por **CESAR AUGUSTO PEREZ MORERA**, identificado con cedula de ciudadanía No. 80.423.432 expedida en Bogotá D.C, presto sus servicios en el Municipio de Anapoima así:

NÚMERO DE CONTRATO	Contrato de Obra Pública No. 103 del 2019
FECHA DEL CONTRATO	FEBRERO 20 DE 2019
CONTRATANTE	MUNICIPIO DE ANAPOIMA – CUNDINAMARCA
IDENTIFICACIÓN	Nit. 890.680.097-1
OBJETO	MEJORAMIENTO Y CONSTRUCCION DE LAS INSTITUCIONES EDUCATIVAS DE SAN ANTONIO, PATIO BONITO DEL MUNICIPIO DE ANAPOIMA" CON RECURSOS EMPRESTITO
VALOR TOTAL	(\$2.641.461.404,48) INCLUYE IVA
PLAZO DE EJECUCIÓN	CINCO (05) MESES
FECHA DE INICIO	26 DE MARZO DE 2020
FECHA DE TERMINACIÓN INICIAL	22 DE AGOSTO DE 2019
FECHA DE PRORROGA EN TIEMPO N.1 Y ADICION EN VALOR N. 1	13 DE OCTUBRE DE 2019
TIEMPO PRORROGA EN TIEMPO N.1	DOS (02) MESES
ADICION EN VALOR N. 1	\$415.759.157,00
FECHA DE PRORROGA EN TIEMPO N.2	21 DE OCTUBRE DE 2019
TIEMPO PRORROGA EN TIEMPO N.2	VEINTE (20) DIAS
FECHA DE PRORROGA EN TIEMPO N. 3 Y ADICION EN VALOR N. 2	12 DE NOVIEMBRE DE 2019
TIEMPO PRORROGA EN TIEMPO N. 3	VEINTE (20) DIAS
ADICION EN VALOR N. 2	\$89.150.025,00
FECHA DE TERMINACIÓN FINAL	03 DE OCTUBRE DE 2019
EL LUGAR DE EJECUCIÓN	MUNICIPIO DE ANAPOIMA – CUNDINAMARCA, INSPECCIÓN DE SAN ANTONIO Y PATIO BONITO
ESTADO DEL CONTRATO	LIQUIDADO 28 DE DICIEMBRE DE 2019

La presente certificación se expide a solicitud del interesado, en el Despacho de la Secretaria de Contratación del Municipio de Anapoima, Cundinamarca el primer (01) día del mes de febrero de dos mil veintiuno (2021).

YANED GARZON CHAPARRO
 Secretaria del Despacho

Elaborado por:	Lina Alix Maurely Alonso Noguera	Profesional Universitario/Secretaría Contratación	Firma: 
Revisado y Aprobado por:	Yaned Garzón Chaparro	Secretaría de Despacho - Secretaría de Contratación	Firma: 

www.anapoima-cundinamarca.gov.co
 contratos@anapoima-cundinamarca.gov.co
 Calle 2 # 3-36 Código Postal 252640
 ☎ (1) 8993736 - 8993060 Ext. 113 - 226

3 Documento de Constitución
del Consorcio o Unión
Temporal



**Anexo 09 - Formato de Carta De Información De
Consortio.**

Anapoima, Cundinamarca, Diciembre 26 2018

Doctor
YAIR RODRÍGUEZ ESPINOSA
Alcalde
Att: SECRETARIA DE CONTRATACIÓN
Anapoima

REF: CONVOCATORIA PÚBLICA No. 199 2018

Los suscritos, **CESAR AUGUSTO PÉREZ MORERA** con C.C: 80.423.432 de Bogotá y **MINA RUEDA SARMIENTO** con C.C: 63.294.540 DE BUCARAMANGA , debidamente autorizados para actuar en nombre y representación de **INGECIVILIA SAS** con Nit: 900.733.928-1 y **SISCOTEL LTDA** con Nit: 804.013.234-1, respectivamente, manifestamos por este documento, que hemos convenido asociarnos en CONSORCIO, para participar en la CONVOCATORIA PUBLICA No. 199 2018 cuyo objeto es “MEJORAMIENTO Y CONSTRUCCION DE LAS INSTITUCIONES EDUCATIVAS DE SAN ANTONIO, PATIO BONITO DEL MUNICIPIO DE ANAPOIMA” CON RECURSOS EMPRESTITO” y por lo tanto, expresamos lo siguiente:

1. La duración de este Consortio no será inferior a la del plazo de ejecución y liquidación del contrato y un (1) año más.
2. El Consortio está integrado por:
NOMBRE PARTICIPACIÓN

INGECIVILIA SAS 50%
SISCOTEL LTDA 50%

(1) El total de la columna, es decir la suma de los porcentajes de participación de los miembros, debe ser igual al 100%.



www.anapoima-cundinamarca.gov.co
contratos@anapoima-cundinamarca.gov.co
Calle 2 N° 3-36 Tel. 8993-733 Ext. 226-113
Código Postal 25 26 40



MUNICIPIO DE ANAPOIMA – CUNDINAMARCA
SECRETARIA DE CONTRATACIÓN



- 3. El Consorcio se denomina **CONSORCIO INSTITUCIONES EDUCATIVAS 2018**.
- 4. La responsabilidad de los integrantes del Consorcio es solidaria.
- 5. El representante del Consorcio es **CESAR AUGUSTO PÉREZ MORERA**, identificado con C. C. **No. 80.423.432** de Bogotá, quien está expresamente facultado para firmar, presentar la propuesta y, en caso de salir favorecidos con la adjudicación, firmar el contrato y tomar todas las determinaciones que fueren necesarias respecto a la ejecución y liquidación del contrato con amplias y suficientes facultades.
- 6. La sede del Consorcio es:
 Dirección de correo CR 45 # 122-35 EDF MEZCO TERCER PISO
 Dirección electrónica proyectos@ingecivilia.com
 Teléfono 4762186 ext: 322
 Ciudad Bogotá

En constancia, se firma en Bogotá, a los 26 días del mes de Diciembre de 2018.

CESAR AUGUSTO PÉREZ MORERA
REPRESENTANTE LEGAL
INGECIVILIA SAS

MINA RUEDA SARMIENTO
REPRESENTANTE LEGAL
SISCOTEL LTDA

CESAR AUGUSTO PÉREZ MORERA
REPRESENTANTE LEGAL
CONSORCIO INSTITUCIONES
EDUCATIVAS 2018

www.anapoima-cundinamarca.gov.co
contratos@anapoima-cundinamarca.gov.co
 Calle 2 N° 3-36 Tel. 8993-733 Ext. 226-113
 Código Postal 25 26 40



REPUBLICA DE COLOMBIA																																											
ACTA DE RECEPCION																																											
OBJETO: "MEJORAMIENTO Y CONSOLIDACION DE LA INSTITUCIONES EDUCATIVAS DE SAN ANTONIO, PATIO BONITO DEL MUNICIPIO DE ANAPOIMA" CON RECURSOS EMPRESTADOS.																																											
CONTRATO OBRAS PUBLICAS No. 101 DE 2019										FECHA: 08/02/2019																																	
CONTRATISTA: CONSORCIO INSTITUCIONES EDUCATIVAS 2018																																											
INTERVENIENDA: CONSORCIO INSTITUCIONES EDUCATIVAS 2018																																											
SUPERVISOR: SECRETARIA DE EDUCACION - SECRETARIA DE PLANEACION																																											
CANTIDADES CONTRACTUALES					RECONSTRUCCION					ASIGNACION					ACTA PARCIAL 19					ACTA PARCIAL 18					ACTA DE 10 MAYORES Y 10 MENORES CANTIDADES					CANTIDADES CONTRACTUALES					ACTA FINAL					TOTAL CONTRACTO		MAYOR PORCENTAJE	
Item	Descripción	Unid	Contracto	Cantid	W/Total	Cantid	W/Total	Cantid	W/Total	Cantid	W/Total	Unidad	W/Total	Unidad	W/Total	Unidad	W/Total	Unidad	W/Total	Cantid	W/Total	Cantid	W/Total	Cantid	W/Total	Cantid	W/Total	Cantid	W/Total	Cantid	W/Total	Cantid	W/Total	Cantid	W/Total								
6.7	TRABAJO DE MANO DE OBRA PARA LA CONSTRUCCION DE LA OBRERA SOCIAL	MS	140,790.00	700	201.74	140,790.00	700	201.74	140,790.00	700	201.74	MS	140,790.00	700	201.74	MS	140,790.00	700	201.74	MS	140,790.00	700	201.74	MS	140,790.00	700	201.74	MS	140,790.00	700	201.74	MS	140,790.00	700	201.74	MS	140,790.00	700	201.74				
6.8	TRABAJO DE MANO DE OBRA PARA LA CONSTRUCCION DE LA OBRERA SOCIAL	MS	140,790.00	700	201.74	140,790.00	700	201.74	140,790.00	700	201.74	MS	140,790.00	700	201.74	MS	140,790.00	700	201.74	MS	140,790.00	700	201.74	MS	140,790.00	700	201.74	MS	140,790.00	700	201.74	MS	140,790.00	700	201.74	MS	140,790.00	700	201.74				
6.9	TRABAJO DE MANO DE OBRA PARA LA CONSTRUCCION DE LA OBRERA SOCIAL	MS	140,790.00	700	201.74	140,790.00	700	201.74	140,790.00	700	201.74	MS	140,790.00	700	201.74	MS	140,790.00	700	201.74	MS	140,790.00	700	201.74	MS	140,790.00	700	201.74	MS	140,790.00	700	201.74	MS	140,790.00	700	201.74	MS	140,790.00	700	201.74				
6.10	TRABAJO DE MANO DE OBRA PARA LA CONSTRUCCION DE LA OBRERA SOCIAL	MS	140,790.00	700	201.74	140,790.00	700	201.74	140,790.00	700	201.74	MS	140,790.00	700	201.74	MS	140,790.00	700	201.74	MS	140,790.00	700	201.74	MS	140,790.00	700	201.74	MS	140,790.00	700	201.74	MS	140,790.00	700	201.74	MS	140,790.00	700	201.74				
6.11	TRABAJO DE MANO DE OBRA PARA LA CONSTRUCCION DE LA OBRERA SOCIAL	MS	140,790.00	700	201.74	140,790.00	700	201.74	140,790.00	700	201.74	MS	140,790.00	700	201.74	MS	140,790.00	700	201.74	MS	140,790.00	700	201.74	MS	140,790.00	700	201.74	MS	140,790.00	700	201.74	MS	140,790.00	700	201.74	MS	140,790.00	700	201.74				
6.12	TRABAJO DE MANO DE OBRA PARA LA CONSTRUCCION DE LA OBRERA SOCIAL	MS	140,790.00	700	201.74	140,790.00	700	201.74	140,790.00	700	201.74	MS	140,790.00	700	201.74	MS	140,790.00	700	201.74	MS	140,790.00	700	201.74	MS	140,790.00	700	201.74	MS	140,790.00	700	201.74	MS	140,790.00	700	201.74	MS	140,790.00	700	201.74				
6.13	TRABAJO DE MANO DE OBRA PARA LA CONSTRUCCION DE LA OBRERA SOCIAL	MS	140,790.00	700	201.74	140,790.00	700	201.74	140,790.00	700	201.74	MS	140,790.00	700	201.74	MS	140,790.00	700	201.74	MS	140,790.00	700	201.74	MS	140,790.00	700	201.74	MS	140,790.00	700	201.74	MS	140,790.00	700	201.74	MS	140,790.00	700	201.74				
6.14	TRABAJO DE MANO DE OBRA PARA LA CONSTRUCCION DE LA OBRERA SOCIAL	MS	140,790.00	700	201.74	140,790.00	700	201.74	140,790.00	700	201.74	MS	140,790.00	700	201.74	MS	140,790.00	700	201.74	MS	140,790.00	700	201.74	MS	140,790.00	700	201.74	MS	140,790.00	700	201.74	MS	140,790.00	700	201.74	MS	140,790.00	700	201.74				
6.15	TRABAJO DE MANO DE OBRA PARA LA CONSTRUCCION DE LA OBRERA SOCIAL	MS	140,790.00	700	201.74	140,790.00	700	201.74	140,790.00	700	201.74	MS	140,790.00	700	201.74	MS	140,790.00	700	201.74	MS	140,790.00	700	201.74	MS	140,790.00	700	201.74	MS	140,790.00	700	201.74	MS	140,790.00	700	201.74	MS	140,790.00	700	201.74				
6.16	TRABAJO DE MANO DE OBRA PARA LA CONSTRUCCION DE LA OBRERA SOCIAL	MS	140,790.00	700	201.74	140,790.00	700	201.74	140,790.00	700	201.74	MS	140,790.00	700	201.74	MS	140,790.00	700	201.74	MS	140,790.00	700	201.74	MS	140,790.00	700	201.74	MS	140,790.00	700	201.74	MS	140,790.00	700	201.74	MS	140,790.00	700	201.74				
6.17	TRABAJO DE MANO DE OBRA PARA LA CONSTRUCCION DE LA OBRERA SOCIAL	MS	140,790.00	700	201.74	140,790.00	700	201.74	140,790.00	700	201.74	MS	140,790.00	700	201.74	MS	140,790.00	700	201.74	MS	140,790.00	700	201.74	MS	140,790.00	700	201.74	MS	140,790.00	700	201.74	MS	140,790.00	700	201.74	MS	140,790.00	700	201.74				
6.18	TRABAJO DE MANO DE OBRA PARA LA CONSTRUCCION DE LA OBRERA SOCIAL	MS	140,790.00	700	201.74	140,790.00	700	201.74	140,790.00	700	201.74	MS	140,790.00	700	201.74	MS	140,790.00	700	201.74	MS	140,790.00	700	201.74	MS	140,790.00	700	201.74	MS	140,790.00	700	201.74	MS	140,790.00	700	201.74	MS	140,790.00	700	201.74				
6.19	TRABAJO DE MANO DE OBRA PARA LA CONSTRUCCION DE LA OBRERA SOCIAL	MS	140,790.00	700	201.74	140,790.00	700	201.74	140,790.00	700	201.74	MS	140,790.00	700	201.74	MS	140,790.00	700	201.74	MS	140,790.00	700	201.74	MS	140,790.00	700	201.74	MS	140,790.00	700	201.74	MS	140,790.00	700	201.74	MS	140,790.00	700	201.74				
6.20	TRABAJO DE MANO DE OBRA PARA LA CONSTRUCCION DE LA OBRERA SOCIAL	MS	140,790.00	700	201.74	140,790.00	700	201.74	140,790.00	700	201.74	MS	140,790.00	700	201.74	MS	140,790.00	700	201.74	MS	140,790.00	700	201.74	MS	140,790.00	700	201.74	MS	140,790.00	700	201.74	MS	140,790.00	700	201.74	MS	140,790.00	700	201.74				
6.21	TRABAJO DE MANO DE OBRA PARA LA CONSTRUCCION DE LA OBRERA SOCIAL	MS	140,790.00	700	201.74	140,790.00	700	201.74	140,790.00	700	201.74	MS	140,790.00	700	201.74	MS	140,790.00	700	201.74	MS	140,790.00	700	201.74	MS	140,790.00	700	201.74	MS	140,790.00	700	201.74	MS	140,790.00	700	201.74	MS	140,790.00	700	201.74				
6.22	TRABAJO DE MANO DE OBRA PARA LA CONSTRUCCION DE LA OBRERA SOCIAL	MS	140,790.00	700	201.74	140,790.00	700	201.74	140,790.00	700	201.74	MS	140,790.00	700	201.74	MS	140,790.00	700	201.74	MS	140,790.00	700	201.74	MS	140,790.00	700	201.74	MS	140,790.00	700	201.74	MS	140,790.00	700	201.74	MS	140,790.00	700	201.74				



REPÚBLICA DE COLOMBIA

ACTA DE RECIBO FINAL



CONTRATO OBRA PÚBLICA No. 180 DE 2019
 CONTRATISTA: COMISIÓN INSTITUCIONES EDUCATIVAS 2019
 INTERVENIENDO: COMISIÓN INSTITUCIONES EAFM 2019
 SUPERVISORES: SECRETARÍA DE DESPACHO - SECRETARÍA DE PLANEACIÓN
 DIRECCIÓN DE OBRAS PÚBLICAS - SECRETARÍA DE PLANEACIÓN

FECHA: 03/12/2019

OBJETO: "MEJORAMIENTO Y CONSTRUCCIÓN DE LAS INSTITUCIONES EDUCATIVAS DE SAN ANTONIO, PATIO BOMBO DEL MANCIVO DE ANAPOIMA" CON RECURSO EMPRESTADO

Item	Descripción	CANTIDAD CONTRATADA		RECORRIDO 1		RECORRIDO 2		RECORRIDO 3		ACTA ADICIONAL 1		ACTA ADICIONAL 2		ACTA DE 16 de mayo de 2019 (revisión)		CORRECCIONES CONTRACTO		ACTA FINAL		TOTAL CONTRACTO		VALOR POR PAGAR		
		Unid	U/AUMENTO	Cantidad	Unid	Unid	Unid	Unid	Unid	Unid	Unid	Unid	Unid	Unid	Unid	Unid	Unid	Unid	Unid	Unid	Unid	Unid	Unid	Unid
NO 1	CONCRETO C20	m ³	10,000	0,00	10,000	0,00	10,000	0,00	10,000	0,00	10,000	0,00	10,000	0,00	10,000	0,00	10,000	0,00	10,000	0,00	10,000	0,00	10,000	0,00
NO 2	CONCRETO C15	m ³	5,000	0,00	5,000	0,00	5,000	0,00	5,000	0,00	5,000	0,00	5,000	0,00	5,000	0,00	5,000	0,00	5,000	0,00	5,000	0,00	5,000	0,00
NO 3	CONCRETO C10	m ³	2,000	0,00	2,000	0,00	2,000	0,00	2,000	0,00	2,000	0,00	2,000	0,00	2,000	0,00	2,000	0,00	2,000	0,00	2,000	0,00	2,000	0,00
NO 4	CONCRETO C5	m ³	1,000	0,00	1,000	0,00	1,000	0,00	1,000	0,00	1,000	0,00	1,000	0,00	1,000	0,00	1,000	0,00	1,000	0,00	1,000	0,00	1,000	0,00
NO 5	CONCRETO C25	m ³	15,000	0,00	15,000	0,00	15,000	0,00	15,000	0,00	15,000	0,00	15,000	0,00	15,000	0,00	15,000	0,00	15,000	0,00	15,000	0,00	15,000	0,00
NO 6	CONCRETO C30	m ³	20,000	0,00	20,000	0,00	20,000	0,00	20,000	0,00	20,000	0,00	20,000	0,00	20,000	0,00	20,000	0,00	20,000	0,00	20,000	0,00	20,000	0,00
NO 7	CONCRETO C35	m ³	25,000	0,00	25,000	0,00	25,000	0,00	25,000	0,00	25,000	0,00	25,000	0,00	25,000	0,00	25,000	0,00	25,000	0,00	25,000	0,00	25,000	0,00
NO 8	CONCRETO C40	m ³	30,000	0,00	30,000	0,00	30,000	0,00	30,000	0,00	30,000	0,00	30,000	0,00	30,000	0,00	30,000	0,00	30,000	0,00	30,000	0,00	30,000	0,00
NO 9	CONCRETO C45	m ³	35,000	0,00	35,000	0,00	35,000	0,00	35,000	0,00	35,000	0,00	35,000	0,00	35,000	0,00	35,000	0,00	35,000	0,00	35,000	0,00	35,000	0,00
NO 10	CONCRETO C50	m ³	40,000	0,00	40,000	0,00	40,000	0,00	40,000	0,00	40,000	0,00	40,000	0,00	40,000	0,00	40,000	0,00	40,000	0,00	40,000	0,00	40,000	0,00
NO 11	CONCRETO C55	m ³	45,000	0,00	45,000	0,00	45,000	0,00	45,000	0,00	45,000	0,00	45,000	0,00	45,000	0,00	45,000	0,00	45,000	0,00	45,000	0,00	45,000	0,00
NO 12	CONCRETO C60	m ³	50,000	0,00	50,000	0,00	50,000	0,00	50,000	0,00	50,000	0,00	50,000	0,00	50,000	0,00	50,000	0,00	50,000	0,00	50,000	0,00	50,000	0,00
NO 13	CONCRETO C65	m ³	55,000	0,00	55,000	0,00	55,000	0,00	55,000	0,00	55,000	0,00	55,000	0,00	55,000	0,00	55,000	0,00	55,000	0,00	55,000	0,00	55,000	0,00
NO 14	CONCRETO C70	m ³	60,000	0,00	60,000	0,00	60,000	0,00	60,000	0,00	60,000	0,00	60,000	0,00	60,000	0,00	60,000	0,00	60,000	0,00	60,000	0,00	60,000	0,00
NO 15	CONCRETO C75	m ³	65,000	0,00	65,000	0,00	65,000	0,00	65,000	0,00	65,000	0,00	65,000	0,00	65,000	0,00	65,000	0,00	65,000	0,00	65,000	0,00	65,000	0,00
NO 16	CONCRETO C80	m ³	70,000	0,00	70,000	0,00	70,000	0,00	70,000	0,00	70,000	0,00	70,000	0,00	70,000	0,00	70,000	0,00	70,000	0,00	70,000	0,00	70,000	0,00
NO 17	CONCRETO C85	m ³	75,000	0,00	75,000	0,00	75,000	0,00	75,000	0,00	75,000	0,00	75,000	0,00	75,000	0,00	75,000	0,00	75,000	0,00	75,000	0,00	75,000	0,00
NO 18	CONCRETO C90	m ³	80,000	0,00	80,000	0,00	80,000	0,00	80,000	0,00	80,000	0,00	80,000	0,00	80,000	0,00	80,000	0,00	80,000	0,00	80,000	0,00	80,000	0,00
NO 19	CONCRETO C95	m ³	85,000	0,00	85,000	0,00	85,000	0,00	85,000	0,00	85,000	0,00	85,000	0,00	85,000	0,00	85,000	0,00	85,000	0,00	85,000	0,00	85,000	0,00
NO 20	CONCRETO C100	m ³	90,000	0,00	90,000	0,00	90,000	0,00	90,000	0,00	90,000	0,00	90,000	0,00	90,000	0,00	90,000	0,00	90,000	0,00	90,000	0,00	90,000	0,00



REPUBLICA DE COLOMBIA
ACTA DE RECIBO FINAL



CONTRATO OBRA PUBLICA N.º 10 DE 2018
CONTRATANTE:
CONSORCIO INSTITUCIONES EDUCATIVAS 2018
INTERVENIENDO:
SECRETARÍA DE DESARROLLO, SECRETARÍA DE PLANEACION
SUPERVISORES:

OBJETO: "MEJORAMIENTO Y CONSTRUCCION DE LAS INSTITUCIONES EDUCATIVAS DE SAN ANTONIO, PATIO BONITO DEL MUNICIPIO DE ANAPOIMA" CON RECURSOS EMPREENDIDO.
CONTRATO N.º 10 DE 2018
CONSORCIO INSTITUCIONES EDUCATIVAS 2018
SECRETARÍA DE DESARROLLO - SECRETARÍA DE PLANEACION
DIRECCION DE OBRAS PUBLICAS - SECRETARÍA DE PLANEACION

FECHA: 03/12/2019

Table with columns: Item, Description, Unit, Volume, Quantity, Price, etc. It contains a detailed breakdown of construction items and their costs.

Handwritten signature



REPÚBLICA DE COLOMBIA
AGENCIA DE RECIBO PAFAL



CONTRATO DE OBRAS PÚBLICAS No. 103 DE 2016
CONTRATANTE: CONSORCIO INSTITUCIONES EDUCATIVAS 2016
CONTRATADO: CONSORCIO INSTITUCIONES EDUCATIVAS 2016
INTERVENIENTES: SECRETARÍA DE EDUCACIÓN - SECRETARÍA DE PLANEACIÓN
SUPERVISORES: DIRECCIÓN DE OBRAS PÚBLICAS - SECRETARÍA DE PLANEACIÓN
FECHA: 05/12/2016

Table with columns for contract details, contract types (ACTA PARCIAL I, II, III, IV, V), and financial data (VALOR PARCIAL, CANTIDAD, VALOR TOTAL). Includes a large handwritten signature at the bottom left.



REPUBLICA DE COLOMBIA

ACTA PARCIAL N°9

OBJETO: "MEJORAMIENTO Y CONSTRUCCION DE LA INSTITUCIONES EDUCATIVAS DE SAN ANTONIO, PATIO BONITO DEL MUNICIPIO DE ANAPOIMA" CON RECURSOS EMPRESTITO.

CONTRATO OBRA PUBLICA No.:

CONTRATISTA:

INTERVENTORIA:

SUPERVISORES:

CANTIDADES CONTRACTUALES

MODIFICATORIO 2

Item	Descripcion	Und	Vr/Unitario	Cantidad	Vr/Total	Cantidad	Vr/Total
SAN ANTONIO							
1	PRELIMINARES						
1.1	CAMPAMENTO 9 M2	UN	\$ 1,174,154.43	1.00	\$ 1,174,154.43	1.00	\$ 1,174,154.43
1.2.	LETRINA DE 2.0x1.0	UN	\$ 905,476.39	1.00	\$ 905,476.39	1.00	\$ 905,476.39
1.3.	CERCA EN TELA VERDE H = 2.10 M	ML	\$ 21,545.77	83.78	\$ 1,805,104.61	0.00	\$ -
1.4.	REPLANTEO MANUAL DE CIMIENTOS	M2	\$ 3,750.94	284.36	\$ 1,066,615.88	456.09	\$ 1,710,766.22
1.5.	RED ELÉCTRICA PROVISIONAL L=50M	UN	\$ 2,683,025.57	1.00	\$ 2,683,025.57	1.00	\$ 2,683,025.57
							\$ 6,473,422.61
2	EXCAVACIONES Y RELLENOS						
2.1	EXCAVACIÓN MANUAL EN MATERIAL COMÚN H=0.0-2.0 M (INCLUYE RETIRO DE SOBRESANTES A UNA DISTANCIA MENOR DE 5 KM)	M3	\$ 43,692.46	162.03	\$ 7,079,489.29	298.52	\$ 13,043,073.16
2.2	EXCAVACIÓN MANUAL ZANJA EN TIERRA H=1.0 M INSTALACIONES SUBTERRANEAS Y ANDEN (INCLUYE RETIRO DE SOBRESANTES A UNA DISTANCIA MENOR DE 5 KM)	M3	\$ 30,996.43	58.70	\$ 1,819,397.15	47.34	\$ 1,467,371.00
2.3	RELLENO CON MATERIAL DEL SITIO COMPACTADO MECÁNICAMENTE	M3	\$ 19,081.86	46.84	\$ 893,756.09	51.62	\$ 985,005.61
2.4	RELLENO EN RECEBO COMÚN COMPACTADO MECÁNICAMENTE	M3	\$ 114,648.20	45.24	\$ 5,186,352.09	138.96	\$ 15,931,513.87
							\$ 31,426,963.64
3	CIMIENTOS						
3.1	VIGA DE AMARRE EN CONCRETO 3500 PSI	M3	\$ 656,250.34	27.07	\$ 17,764,697.00	28.04	\$ 18,401,259.53
3.2	ZAPATAS EN CONCRETO 3500 PSI	M3	\$ 611,347.67	32.48	\$ 19,856,572.32	29.68	\$ 18,144,798.85
3.3	SUMINISTRO FIGURADO Y ARMADO DE ACERO DE REFUERZO 60000 PSI	KG	\$ 4,410.00	10,282.11	\$ 45,344,105.10	4387.52	\$ 19,348,963.20
3.4	ENTREPISO PLACA MACIZA 3500 PSI E=0.12 M	M2	\$ 90,578.78	284.36	\$ 25,756,981.88	450.09	\$ 40,768,603.09
3.5	CONCRETO CLASE F, 2000 PSI PARA SOLADOS Y ATRAQUES	M3	\$ 388,905.99	4.09	\$ 1,590,625.50	6.81	\$ 2,648,449.79
3.6	CONCRETO CICLÓPEO CLASE G, 2000 PSI 40% RAJÓN PARA BASES	M3	\$ 368,367.08	19.71	\$ 7,260,515.15	0.62	\$ 228,387.59
							\$ 99,540,462.05
4	DESAGUES E INSTALACIONES SUBTERRANEAS						
4.1	RED SANITARIA PVC-S 4"	ML	\$ 47,577.35	35.00	\$ 1,665,207.25	65.05	\$ 3,094,906.62
4.2	CAJA DE INSPECCIÓN DE 80X80	UN	\$ 345,228.80	7.00	\$ 2,416,601.60	8.00	\$ 2,761,830.40
							\$ 5,856,737.02
5	ESTRUCTURAS EN CONCRETO						
5.1	COLUMNAS 3500 PSI	M3	\$ 817,499.86	18.59	\$ 15,197,322.40	26.82	\$ 21,925,346.25



REPUBLICA DE COLOMBIA

ACTA PARCIAL N°9

OBJETO: "MEJORAMIENTO Y CONSTRUCCION DE LA INSTITUCIONES EDUCATIVAS DE SAN ANTONIO, PATIO BONITO DEL MUNICIPIO DE ANAPOIMA" CON RECURSOS EMPRESTITO.

CONTRATO OBRA PUBLICA No.:

CONTRATISTA:

INTERVENTORIA:

SUPERVISORES:

CANTIDADES CONTRACTUALES

MODIFICATORIO 2

Item	Descripcion	Und	Vr/Unitario	Cantidad	Vr/Total	Cantidad	Vr/Total
5.2	TANQUE AGUA POTABLE SUBTERRÁNEO CON GRAVA FINA CONCRETO 3000 PSI IMPERMEABILIZADO	M3	\$ 750,071.10	14.79	\$ 11,092,426.40	0.00	\$ -
5.3	VIGA CINTA 3500 PSI	M3	\$ 837,547.92	44.38	\$ 37,170,376.69	0.00	\$ -
5.4	VIGA CINTA 3000 PSI	ML	\$ 169,914.08	65.35	\$ 11,103,885.13	43.67	\$ 7,420,147.87
5.5	SUMINISTRO FIGURADO Y ARMADO DE ACERO DE REFUERZO 60000 PSI	KG	\$ 4,410.00	32,736.51	\$ 144,367,992.91	27,162.82	\$ 119,788,036.20
5.6	ESCALON EN VOLADIZO EMPOTRADO L=1.25	ML	\$ 133,186.43	42.50	\$ 5,660,423.28	50.00	\$ 6,659,321.50
5.7	VIGAS DESCOLGADAS BAJO PLACA CONCRETO A LA VISTA DE 3000 PSI BAJO PLACA MACIZA DE ENTREPISO	ML	\$ 167,195.84	205.25	\$ 34,316,946.16	465.44	\$ 77,819,631.77
5.8	ENTREPISO PLACA MACIZA 3500 PSI E=0.12 M	M2	\$ 90,577.42	586.96	\$ 53,165,322.44	566.91	\$ 51,349,245.17
5.9	VIGA AEREA EN CONCRETO 3000 PSI CUBIERTA	ML	\$ 151,353.08	126.80	\$ 19,191,570.54	120.46	\$ 18,231,992.02
5.10	VIGA AEREA EN CONCRETO 3000 PSI CANAL	ML	\$ 149,102.08	45.70	\$ 6,813,965.06	47.70	\$ 7,112,169.22
5.11	PLACA MACIZA DESCANSO DE ESCALERAS	M2	\$ 120,845.09	6.88	\$ 831,414.22	20.79	\$ 2,512,369.42
							\$ 312,818,259.41
6	MAMPOSTERIA Y PAÑETES						
6.1	ALFAJÍAS CONCRETO 3000 PSI E= 0.20 M	ML	\$ 33,288.36	62.46	\$ 2,079,190.97	61.68	\$ 2,053,226.04
6.2	MURO EN LADRILLO ESTRUCTURAL E=0.15 M	M2	\$ 87,883.06	533.09	\$ 46,849,580.46	0.00	\$ -
6.3	MURO EN LADRILLO ESTRUCTURAL 0.15 M (LINEAL)	ML	\$ 53,280.02	143.85	\$ 7,664,330.88	0.00	\$ -
6.4	MURO EN BLOQUE N° 5 E=0.12 M	M2	\$ 40,684.88	81.09	\$ 3,299,136.92	50.25	\$ 2,044,415.22
6.5	MURO EN LADRILLO PRENSADO MACIZO E=0.12 M	M2	\$ 89,589.15	380.99	\$ 34,132,570.26	0.00	\$ -
6.6	MURO EN BLOQUE N° 5 E=0.12 M (ANTEPECHO)	M2	\$ 40,684.88	40.55	\$ 1,649,771.88	70.93	\$ 2,885,778.54
6.7	DOVELA, GROUTING 3000 PSI	ML	\$ 10,578.50	710.25	\$ 7,513,379.63	922.19	\$ 9,755,386.92
6.8	ANCLAJE 3/8" L=30CM	UN	\$ 13,977.27	542.00	\$ 7,575,680.34	620.00	\$ 8,665,907.40
6.9	SUMINISTRO FIGURADO Y ARMADO DE ACERO DE REFUERZO 60000 PSI	KG	\$ 4,410.00	4,303.23	\$ 18,977,244.30	802.33	\$ 3,538,275.30
6.10	PLACA EN CONCRETO 3000 PSI, E=0.07 M	ML	\$ 75,197.09	4.00	\$ 300,788.36	99.00	\$ 7,444,511.91
6.11	PAÑETE LISO MUROS 1:4, E=1.5 CM	M2	\$ 17,428.67	310.92	\$ 5,418,922.08	428.11	\$ 7,461,387.91
6.12	PERFORACIONES PARA REFUERZO DE MAMPOSTERIA	UN	\$ 9,709.08	150.00	\$ 1,456,362.00	292.00	\$ 2,835,051.36
6.13	ENCHAPES LADRILLO PRENSADO	M2	\$ 98,986.70	481.30	\$ 47,642,298.71	74.61	\$ 7,385,397.69
6.14	CORTASOL TIPO CELOSREEN 110-M1, PASO 200	M2	\$ 270,943.89	112.43	\$ 30,462,221.55	64.76	\$ 17,546,326.32
6.15	PAÑETE IMPERMEABILIZADO MUROS 1:3, E=1.5 CM (LINEAL)	ML	\$ 12,963.48	138.60	\$ 1,796,738.33	146.30	\$ 1,896,557.12



REPUBLICA DE COLOMBIA

ACTA PARCIAL N°9

OBJETO: "MEJORAMIENTO Y CONSTRUCCION DE LA INSTITUCIONES EDUCATIVAS DE SAN ANTONIO, PATIO BONITO DEL MUNICIPIO DE ANAPOIMA" CON RECURSOS EMPRESTITO.

CONTRATO OBRA PUBLICA No.:

CONTRATISTA:

INTERVENTORIA:

SUPERVISORES:

CANTIDADES CONTRACTUALES

MODIFICATORIO 2

Item	Descripcion	Und	Vr/Unitario	Cantidad	Vr/Total	Cantidad	Vr/Total
6.16	MEDIA CAÑA EN MORTERO VIGAS CANALES	ML	\$ 7,022.84	92.40	\$ 648,910.42	95.40	\$ 669,978.94
6.17	PAÑETE IMPERMEABILIZADO MUROS 1:3, E=1.5 CM	M2	\$ 21,361.49	32.18	\$ 687,412.75	0.00	\$ -
							\$ 74,182,200.67
7	CARPINTERIA METALICA						
7.1	PUERTA EN LÁMINA CAL 18 INC. ANTICORROSIVO	M2	\$ 211,702.65	55.44	\$ 11,736,794.92	42.87	\$ 9,075,692.61
7.2	MARCO PARA PUERTA EN LÁMINA CAL 18 -0.8	UN	\$ 144,996.71	18.00	\$ 2,609,940.78	19.00	\$ 2,754,937.49
7.3	MARCO TAPA CAJA DE INSPECCIÓN	UN	\$ 136,923.76	1.00	\$ 136,923.76	3.00	\$ 410,771.28
7.4	VENTANA EN ALUMINIO CORREDIZA	M2	\$ 276,615.22	122.88	\$ 33,990,478.23	128.10	\$ 35,434,409.68
7.5	REJA EN PLATINA DE 1/8" Y VARILLA 1/2"	M2	\$ 168,487.00	81.92	\$ 13,802,455.04	2.40	\$ 404,368.80
7.6	BARANDA METÁLICA	ML	\$ 420,543.07	82.56	\$ 34,720,035.86	88.90	\$ 37,386,278.92
7.7	DIVISIÓN PARA BAÑO EN ACERO INOXIDABLE 304 CAL.20 (INCLUYE PUERTAS Y ACCESORIOS)	M2	\$ 491,682.39	49.50	\$ 24,338,278.31	30.10	\$ 14,799,639.94
7.8	MARCO TAPA TANQUE SUBTERRANEO	UN	\$ 261,492.00	1.00	\$ 261,492.00	0.00	\$ -
7.9	CELOSÍA TUBULAR PARA POLIDEPORTIVO, ASTM-4500 GRADO C, INCLUYE:CORREAS, CONTRAVIENTOS, TENSORES, COLUMNAS ,VIGAS DE AMARRE, ANCLAJES, TORNILLERÍA, PINTURA Y PLATINERÍA.CONTEMPLA TAMBIEN:FABRICACIÓN, SUMINISTRO, MONTAJE	KG	\$ 11,771.13	1,373.82	\$ 16,171,413.82	2490.09	\$ 29,311,173.10
7.10	VENTANA EN CELOSÍA METALICA	M2	\$ 233,395.22	15.84	\$ 3,696,980.28	15.91	\$ 3,713,317.95
							\$ 133,290,589.77
8	INSTALACIONES SANITARIAS						
8.1	BAJANTE AGUAS LLUVIAS PVC 4"	ML	\$ 34,771.19	144.03	\$ 5,008,094.50	115.72	\$ 4,023,722.11
8.2	EQUIPO HIDRONEUMATICO DE 2 HP	UN	\$ 3,784,800.00	1.00	\$ 3,784,800.00	1.00	\$ 3,784,800.00
8.3	INSTALACIÓN EQUIPO HIDRONEUMÁTICO	UN	\$ 1,198,009.54	1.00	\$ 1,198,009.54	1.00	\$ 1,198,009.54
8.4	MIPLE PASAMURO 1 1/2"	UN	\$ 30,370.05	1.00	\$ 30,370.05	0.00	\$ -
8.5	MIPLE PASAMURO 1"	UN	\$ 28,377.87	1.00	\$ 28,377.87	0.00	\$ -
8.6	PUNTO HIDRÁULICO PVC-P/PARAL 1/2"	UN	\$ 61,787.75	23.00	\$ 1,421,118.25	28.00	\$ 1,730,057.00
8.7	SALIDA SANITARIA PVC-S/PARAL 2"	UN	\$ 66,782.19	11.00	\$ 734,604.09	15.00	\$ 1,001,732.85
8.8	SALIDA SANITARIA PVC-S/SIFON 3"	UN	\$ 73,764.59	6.00	\$ 442,587.54	7.00	\$ 516,352.13
8.9	SALIDA SANITARIA PVC-S/PARAL 4"	UN	\$ 89,183.07	12.00	\$ 1,070,196.84	14.00	\$ 1,248,562.98
8.10	RED SUMINISTRO PVC 1"	ML	\$ 14,209.27	120.00	\$ 1,705,112.40	47.22	\$ 670,961.73
8.11	REGISTRO 1/2"	UN	\$ 60,219.72	3.00	\$ 180,659.16	4.00	\$ 240,878.88
8.12	REVENTILACIÓN 4"	ML	\$ 25,140.86	2.80	\$ 70,394.41	0.00	\$ -
8.13	REVENTILACIÓN 2"	ML	\$ 17,649.60	16.60	\$ 292,983.36	0.00	\$ -
8.14	SUMINISTRO E INSTALACIÓN LAVAMANOS PEDESTAL (INCLUYE GRIFERÍA)	UN	\$ 197,266.74	8.00	\$ 1,578,133.92	3.00	\$ 591,800.22



REPUBLICA DE COLOMBIA

ACTA PARCIAL N°9

OBJETO: "MEJORAMIENTO Y CONSTRUCCION DE LA INSTITUCIONES EDUCATIVAS DE SAN ANTONIO, PATIO BONITO DEL MUNICIPIO DE ANAPOIMA" CON RECURSOS EMPRESTITO.

CONTRATO OBRA PUBLICA No.:

CONTRATISTA:

INTERVENTORIA:

SUPERVISORES:

CANTIDADES CONTRACTUALES

MODIFICATORIO 2

Item	Descripcion	Und	Vr/Unitario	Cantidad	Vr/Total	Cantidad	Vr/Total
8.15	SUMINISTRO E INSTALACIÓN SANITARIO TANQUE (INCLUYE GRIFERÍA)	UN	\$ 303,920.41	12.00	\$ 3,647,044.92	12.00	\$ 3,647,044.92
8.16	RED SUMINISTRO PVC 1/2"	ML	\$ 8,501.14	14.60	\$ 124,116.64	62.68	\$ 532,851.46
8.17	REGISTRO 1"	UN	\$ 107,982.54	2.00	\$ 215,965.08	0.00	\$ -
8.18	SUMINISTRO E INSTALACIÓN ORINAL DE LLAVE (INCLUYE GRIFERÍA)	UN	\$ 402,640.98	3.00	\$ 1,207,922.94	3.00	\$ 1,207,922.94
8.19	TANQUE PLÁSTICO ELEVADO 1000 LT (INCLUYE ACCESORIOS E INSTALACIÓN)	UN	\$ 468,675.83	2.00	\$ 937,351.66	2.00	\$ 937,351.66
8.20	BAJANTE AGUAS LLUVIAS PVC 3"	ML	\$ 22,160.01	2.80	\$ 62,048.03	12.00	\$ 265,920.12
							\$ 21,597,968.53
9	INSTALACIONES ELECTRICAS						
9.1	SALIDA LÁMPARA TOMA PVC COMPLETA	UN	\$ 57,847.48	92.00	\$ 5,321,968.16	0.00	\$ -
9.2	SALIDA TOMA DOBLE PVC COMPLETA	UN	\$ 55,850.50	41.00	\$ 2,289,870.50	51.00	\$ 2,848,375.50
9.3	SALIDA TRIFÁSICA PVC COMPLETA	UN	\$ 128,308.47	1.00	\$ 128,308.47	3.00	\$ 384,925.41
9.4	SALIDA T.V PVC COMPLETA	UN	\$ 76,766.63	12.00	\$ 921,199.56	0.00	\$ -
9.5	TABLERO PARCIALES 12 CIRCUITOS (INCLUYE TACOS DE 30A)	UN	\$ 410,135.98	1.00	\$ 410,135.98	3.00	\$ 1,230,407.94
9.6	LÍNEA A TIERRA TABLERO GENERAL (VARILLA COOPER WELL)	UN	\$ 272,870.16	1.00	\$ 272,870.16	5.00	\$ 1,364,350.80
9.7	LUMINARIA DE APLIQUE DE MURO O TECHO CON BOMBILLO 20W	UN	\$ 182,513.45	38.00	\$ 6,935,511.10	62.00	\$ 11,315,833.90
9.8	LUMINARIA DE 60 x 60 LED	UN	\$ 157,612.00	54.00	\$ 8,511,048.00	76.00	\$ 11,978,512.00
9.9	SALIDA DE DATOS COMPLETA (INCLUYE FACE PLATE Y MARCACIÓN)	UN	\$ 104,507.61	12.00	\$ 1,254,091.32	0.00	\$ -
9.1	CANAleta METÁLICA 4X10 CMS	ML	\$ 37,043.49	300.00	\$ 11,113,047.00	0.00	\$ -
9.11	SWITCH 10/100/1000 8 PUERTOS	UN	\$ 89,084.75	3.00	\$ 267,254.25	0.00	\$ -
9.12	CÁMARA CCTV	UN	\$ 264,399.19	12.00	\$ 3,172,790.28	0.00	\$ -
							\$ 29,122,405.55
10	PISOS BASES						
10.1	ALISTADO PISOS 1:3, E=0.04	M2	\$ 26,983.14	284.36	\$ 7,672,952.67	955.35	\$ 25,778,342.80
10.2	ANDÉN CONCRETO 3000 PSI EN SITIO E=0.1M	UN	\$ 61,914.68	89.02	\$ 5,511,644.81	64.19	\$ 3,974,303.31
10.3	AFINADO CUBIERTAS PLANAS EN MORTERO 1:4 E=0.03 M	M2	\$ 26,564.89	581.55	\$ 15,448,811.78	20.46	\$ 543,517.65
							\$ 30,296,163.76



REPUBLICA DE COLOMBIA

ACTA PARCIAL N°9

OBJETO: "MEJORAMIENTO Y CONSTRUCCION DE LA INSTITUCIONES EDUCATIVAS DE SAN ANTONIO, PATIO BONITO DEL MUNICIPIO DE ANAPOIMA" CON RECURSOS EMPRESTITO.

CONTRATO OBRA PUBLICA No.:

CONTRATISTA:

INTERVENTORIA:

SUPERVISORES:

CANTIDADES CONTRACTUALES

MODIFICATORIO 2

Item	Descripcion	Und	Vr/Unitario	Cantidad	Vr/Total	Cantidad	Vr/Total	
11	PISOS ACABADOS Y ENCHAPES							
11.1	BALDOSA CERÁMICA PISO-PARED 20X20 CALIDAD PRIMERA	M2	\$ 57,374.28	188.88	\$ 10,836,854.01	117.59	\$ 6,746,641.59	
11.2	CERÁMICA PISO TRÁFICO 5, CALIDAD PRIMERA	M2	\$ 65,529.10	678.70	\$ 44,474,600.17	47.25	\$ 3,096,249.98	
11.3	REJILLA PLÁSTICA SOSCO 3X2	UN	\$ 10,073.83	6.00	\$ 60,442.98	6.00	\$ 60,442.98	
11.4	TAPA REGISTRO 20X20	UN	\$ 19,247.19	3.00	\$ 57,741.57	4.00	\$ 76,988.76	
							\$ 9,980,323.30	
12	APARATOS DE COCINA Y ACCESORIOS							
12.1	SUMINISTRO E INSTALACION DE TABLEROS PARA SALONES	UN	\$ 221,627.14	9.00	\$ 1,994,644.26	9.00	\$ 1,994,644.26	
12.2	SUMINISTRO E INSTALACION DE ESPEJOS PARA BAÑOS	M2	\$ 69,141.85	13.26	\$ 916,820.93	6.67	\$ 461,176.14	
							\$ 2,455,820.40	
13	PINTURA							
13.1	VINILO SOBRE PAÑETE 2 MANOS	M2	\$ 7,137.59	113.36	\$ 809,117.20	1016.95	\$ 7,258,572.15	
13.2	VINILO SOBRE PAÑETE 2 MANOS (LINEAL)	ML	\$ 4,489.05	600.28	\$ 2,694,686.93	3272.72	\$ 14,691,403.72	
13.3	ESMALTE SOBRE MARCOS LÁMINA	M2	\$ 5,777.93	138.72	\$ 801,514.45	451.89	\$ 2,610,988.79	
							\$ 24,560,964.65	
14	ASEO							
14.1	ASEO GENERAL DE OBRA	M2	\$ 6,540.62	853.08	\$ 5,579,672.11	853.00	\$ 5,579,148.86	
							\$ 5,579,148.86	
15	EMPRADIZACION							
15.1	EMPRADIZACIÓN (INCLUYE 10 CM DE TIERRA NEGRA)	M2	\$ 15,358.47	209.81	\$ 3,222,360.59	32.00	\$ 491,471.04	
							\$ 491,471.04	
16	SISTEMA DE ELEVADORES							
16.1	ELEVADOR PARA DISCAPACITADOS	UN	\$ 14,940,000.00	1.00	\$ 14,940,000.00	0.00	\$ -	
							\$ -	
	NO PREVISTOS							
NP 1	ITEM 2.2	DEMOLICIÓN MUROS EN MAMPOSTERÍA 0.15 M	M2	\$ 13,482.73	0.00	\$ -	248.31	\$ 3,347,896.69
NP 2	ITEM 2.3	DESMONTE DE CUBIERTAS (ASBESTO CEMENTO)	M2	\$ 11,292.73	0.00	\$ -	251.57	\$ 2,840,912.09
NP 3	ITEM 2.4	DEMOLICIÓN VIGAS Y COLUMNAS	M3	\$ 232,626.61	0.00	\$ -	10.23	\$ 2,379,770.22
NP 4	ITEM 2.6	DESMONTE MARCOS Y PUERTAS	UN	\$ 13,487.42	0.00	\$ -	12.00	\$ 161,849.04
NP 5	ITEM 2.7	DESMONTE VENTANAS	M2	\$ 11,473.83	0.00	\$ -	32.34	\$ 371,063.66
NP 6	ITEM 2.8	DESMONTE APARATOS SANITARIOS	UN	\$ 20,935.30	0.00	\$ -	8.00	\$ 167,482.40
NP 7	ICCU 1.26	DEMOLICION PLACA PISO 0.10 M	M2	\$ 12,210.00	0.00	\$ -	45.00	\$ 549,450.00
NP 8	ICCU 1.27	DEMOLICION PLACA PISO 0.15 M	M2	\$ 18,855.00	0.00	\$ -	339.74	\$ 6,405,797.70
NP 9	ICCU 1.7	CERCA EN TEJA DE ZINC	ML	\$ 46,325.00	0.00	\$ -	180.20	\$ 8,347,765.00
NP 12		TRASCIEGO DE MATERIALES	M3	\$ 13,820.00	0.00	\$ -	304.58	\$ 4,209,295.60
NP 13	ICCU 11.31	RED SANITARIA 2"	ML	\$ 26,275.00	0.00	\$ -	45.70	\$ 1,200,767.50



REPUBLICA DE COLOMBIA

ACTA PARCIAL N°9

OBJETO: "MEJORAMIENTO Y CONSTRUCCION DE LA INSTITUCIONES EDUCATIVAS DE SAN ANTONIO, PATIO BONITO DEL MUNICIPIO DE ANAPOIMA" CON RECURSOS EMPRESTITO.

CONTRATO OBRA PUBLICA No.:

CONTRATISTA:

INTERVENTORIA:

SUPERVISORES:

CANTIDADES CONTRACTUALES

MODIFICATORIO 2

Item	Descripcion	Und	Vr/Unitario	Cantidad	Vr/Total	Cantidad	Vr/Total
NP 14	ICCU 11.32 RED SANITARIA 3"	ML	\$ 36,391.00	0.00	\$ -	10.00	\$ 363,910.00
NP 15	ICCU 11.34 RED SANITARIA 6"	ML	\$ 91,799.00	0.00	\$ -	14.20	\$ 1,303,545.80
NP 17	ICCU 12.1 ACOMETIDA ELECTRICA 10 M PVC	UN	\$ 377,039.00	0.00	\$ -	0.00	\$ -
NP 18	ICCU 9.20 SUMINISTRO E INSTALACION POMO ENTRADA.	UN	\$ 30,378.00	0.00	\$ -	6.00	\$ 182,268.00
NP 20	SUMINISTRO E INSTALACION CASETON EN ICOPOR	M2	\$ 57,683.00	0.00	\$ -	463.56	\$ 26,739,531.48
NP 21	ITEM 5.3 FILTRO DE DRENAJE PVC 4" PERFORADA GRAVA Y ARENA	ML	\$ 94,579.83	0.00	\$ -	42.20	\$ 3,991,268.83
NP 22	ICCU 7.25 TEJA TERMOACÚSTICA	M2	\$ 50,705.24	0.00	\$ -	361.52	\$ 18,330,958.36
NP 23	SUMINISTRO E INSTALACION ASCENSOR HIDRAULICO	UN	\$ 56,525,000.00	0.00	\$ -	1.00	\$ 56,525,000.00
NP 24	ICCU 12.3 SALIDA LÁMPARA TOMA EMT COMPLETA	UN	\$ 70,817.00	0.00	\$ -	138.00	\$ 9,772,746.00
NP 26	MURO EN LADRILLO ESTRUCTURAL E=0.12 M	M2	\$ 86,587.74	0.00	\$ -	807.41	\$ 69,911,807.15
NP 27	MURO EN LADRILLO ESTRUCTURAL 0.12 M (LINEAL)	ML	\$ 52,655.73	0.00	\$ -	158.00	\$ 8,319,605.34
NP 28	SUMINISTRO E INSTALACION PUNTA DE CAPATACION TIPO FRANKLIN	UN	\$ 209,844.32	0.00	\$ -	8.00	\$ 1,678,754.56
NP 29	SUMINISTRO E INSTALACION CAJA DE INSPECCION BAJANTE 40x50x5 (INCLUYE TAPA EN CONCRETO, MARCO Y CONTRA MARCO EN ANGULO 2")	UN	\$ 97,162.73	0.00	\$ -	4.00	\$ 388,650.92
NP 30	SUMINISTRO E INSTALACION CABLE DE COBRE DESNUDO No 2 AWG	ML	\$ 22,816.94	0.00	\$ -	80.00	\$ 1,825,355.20
NP 31	SUMINISTRO Y MONTAJE PUNTOS DE SOLDADURA EXOTERMICA	UN	\$ 65,972.93	0.00	\$ -	8.00	\$ 527,783.44
NP 32	SUMINISTRO Y MONTAJE TRATAMIENTO QUIMICO DEL SUELO EN PUESTA A TIERRA	UN	\$ 420,080.00	0.00	\$ -	5.00	\$ 2,100,400.00
NP 33	SUMINISTRO E INSTALACION CABLE DE COBRE ESTAÑADO DESNUDO No 2 AWG	ML	\$ 24,155.94	0.00	\$ -	164.00	\$ 3,961,574.16
NP 34	SUMINISTRO E INSTALACION CAMARA DE INSPECCION PARA PUESTA EN TIERRA DE 40X40X5	UN	\$ 148,279.24	0.00	\$ -	4.00	\$ 593,116.96
NP 35	CORTE DE LOSA (INCLUYE DISCO DIAMANTADO)	ML	\$ 11,255.38	0.00	\$ -	53.71	\$ 604,526.46
NP 36	DESMONTE ADOQUIN 6 CM	M2	\$ 5,516.00	0.00	\$ -	72.93	\$ 402,281.88
NP 37	INSTALACION ADOQUIN 6 CM	M2	\$ 23,346.13	0.00	\$ -	24.61	\$ 574,548.26



REPUBLICA DE COLOMBIA

ACTA PARCIAL N°9

OBJETO: "MEJORAMIENTO Y CONSTRUCCION DE LA INSTITUCIONES EDUCATIVAS DE SAN ANTONIO, PATIO BONITO DEL MUNICIPIO DE ANAPOIMA" CON RECURSOS EMPRESTITO.

CONTRATO OBRA PUBLICA No.:

CONTRATISTA:

INTERVENTORIA:

SUPERVISORES:

CANTIDADES CONTRACTUALES

MODIFICATORIO 2

Item	Descripcion	Und	Vr/Unitario	Cantidad	Vr/Total	Cantidad	Vr/Total
NP 38	GRAVILLA LAVADA	ML	\$ 40,023.00	0.00	\$ -	62.15	\$ 2,487,429.45
NP 39	ICCU 6.3 FILOS O DILATACIONES S/ MURO	ML	\$ 7,241.00	0.00	\$ -	88.46	\$ 640,538.86
NP 40	ICCU 6.18 PAÑETE LISO MUROS 1:4, E=1.5 CM (LINEAL)	ML	\$ 11,275.00	0.00	\$ -	115.04	\$ 1,297,076.00
NP 41	ICCU 9.18 CERRADURA DE ENTRADA PRINCIPAL	UN	\$ 125,096.00	0.00	\$ -	12.00	\$ 1,501,152.00
NP 42	ITEM 7.2 MESONES EN CONCRETO 2500 PSI, E=0.1M (INC. REFUERZO)	ML	\$ 91,713.16	0.00	\$ -	8.98	\$ 823,584.18
NP 43	ICCU 17.6 SUMINISTRO E INSTALACIÓN LAVAMANOS DE EMPOTRAR(INCLUYE GRIFERÍA)	UN	\$ 190,055.00	0.00	\$ -	8.00	\$ 1,520,440.00
NP 44	ICCU 10.16 REJA BANCARIA EN VARILLA CUADRADA DE 1/2" INC. ANTICORROSIVO	M2	\$ 134,795.00	0.00	\$ -	112.43	\$ 15,155,001.85
NP 45	ICCU 14.26 TABLÓN DE GRES LISO O RÚSTICO 33X 33	M2	\$ 58,089.00	0.00	\$ -	907.40	\$ 52,709,958.60
NP 46	LAVADA DE LADRILLO ESTRUCTURAL	M2	\$ 13,115.59	0.00	\$ -	1618.46	\$ 21,227,057.79
NP 47	COLGANTES PARA LAMPARAS DE 60X60 (INCLUYE GUAYAS, FIJADORES Y TORNILLOS)	UN	\$ 24,280.39	0.00	\$ -	72.00	\$ 1,748,188.08
NP 48	ICCU 5.9 CAÑUELA PREFABRICADA TIPO A-120	ML	\$ 86,079.00	0.00	\$ -	50.90	\$ 4,381,421.10
NP 50	ICCU 4.13 ESCALERA MACIZA 3500 PSI	M3	\$ 1,005,512.00	0.00	\$ -	1.17	\$ 1,176,449.04
NP 52	ICCU 18.1 IMPERMEABILIZACION FACHADA EN SIKA TRANSPARENTE O	M2	\$ 8,800.00	0.00	\$ -	342.12	\$ 3,010,656.00
NP 53	ITEM 14.2 SUMINISTRO E INSTALACIÓN LAVAPLATOS DE SOBREPONER EN ACERO INOXIDABLE 120 X 60 cm (INCLUYE ACCESORIOS Y GRIFERÍA)	UN	\$ 369,620.59	0.00	\$ -	1.00	\$ 369,620.59
NP 54	ICCU 10.17 PUERTA CORTINA INCLUYE ESMALTE	M2	\$ 405,445.00	0.00	\$ -	5.04	\$ 2,043,442.80
NP 55	ICCU 12.13 TABLERO PARCIAL 4 CIRCUITOS	UN	\$ 99,618.00	0.00	\$ -	1.00	\$ 99,618.00
NP 56	ICCU 21.14 TUBERÍA CONDUIT EMT GALVANIZADA 3/4"	ML	\$ 25,753.00	0.00	\$ -	48.00	\$ 1,236,144.00
NP 59	SUMINISTRO, INSTALACIÓN, PRUEBAS Y PUESTA EN SERVICIO DE CABLE DE COBRE MONOPOLAR 4#6 + 1T#8THHN/THWN 600 V, 90°C. INCLUYE AMARRES, MARQUILLADO Y TERMINALES DE CONEXIÓN.	ML	\$ 68,402.45	0.00	\$ -	95.00	\$ 6,498,232.75
NP 60	SUMINISTRO, INSTALACIÓN, PRUEBAS Y PUESTA EN SERVICIO DE ACOMETIDA TREBOL CU 75 Grados 3#6 + 1 #8 AWG 600V (PE/PVC/SR) POTENCA. INCLUYE AMARRES, MARQUILLADO Y TERMINALES DE CONEXIÓN.	ML	\$ 60,861.84	0.00	\$ -	16.00	\$ 973,789.44
NP 61	SUMINISTRO, INSTALACIÓN, PRUEBAS Y PUESTA EN SERVICIO DE TABLERO GENERAL, Norma RETIE	UN	\$ 4,262,552.57	0.00	\$ -	1.00	\$ 4,262,552.57



REPUBLICA DE COLOMBIA

ACTA PARCIAL N°9

OBJETO: "MEJORAMIENTO Y CONSTRUCCION DE LA INSTITUCIONES EDUCATIVAS DE SAN ANTONIO, PATIO BONITO DEL MUNICIPIO DE ANAPOIMA" CON RECURSOS EMPRESTITO.

CONTRATO OBRA PUBLICA No.:

CONTRATISTA:

INTERVENTORIA:

SUPERVISORES:

CANTIDADES CONTRACTUALES

MODIFICATORIO 2

Item	Descripcion	Und	Vr/Unitario	Cantidad	Vr/Total	Cantidad	Vr/Total
NP 62	SUMINISTRO, INSTALACIÓN, PRUEBAS Y PUESTA EN SERVICIO TOTALIZADOR INDUSTRIAL 3X60 AMP	UN	\$ 207,328.07	0.00	\$ -	4.00	\$ 829,312.28
NP 63	ICCU 12.19 TUBERÍA PVC CONDUIT 1 1/2"	ML	\$ 13,468.00	0.00	\$ -	95.00	\$ 1,279,460.00
NP 65	ICCU 7.13 CANAL PVC AMAZONAS	ML	\$ 85,064.00	0.00	\$ -	8.40	\$ 714,537.60
							\$ 364,065,345.68
	TOTAL SAN ANTONIO CD				\$ 1,022,159,505.78		\$ 1,151,738,246.94
	PATIO BONITO						
1	PRELIMINARES						
1.1	CAMPAMENTO 9 M2	UN	\$ 1,174,154.43	1.00	\$ 1,174,154.43	1.00	\$ 1,174,154.43
1.2	LETRINA DE 2.0x1.0	UN	\$ 905,476.39	1.00	\$ 905,476.39	1.00	\$ 905,476.39
1.3	CERCA EN TELA VERDE H = 2.10 M	ML	\$ 21,545.77	72.12	\$ 1,553,880.93	49.20	\$ 1,060,051.88
1.4	REPLANTEO MANUAL DE CIMIENTOS	M2	\$ 3,750.94	746.55	\$ 2,800,264.26	324.49	\$ 1,217,142.52
1.5	RED ELÉCTRICA PROVISIONAL L=50M	UN	\$ 2,683,025.57	1.00	\$ 2,683,025.57	1.00	\$ 2,683,025.57
							\$ 7,039,850.79
2	DEMOLICIONES DE ESTRUCTURA EXISTENTE						
2.1	DEMOLICIÓN PLACA MACIZA 0.15 M	M2	\$ 40,791.73	200.94	\$ 8,196,690.23	8.20	\$ 334,492.19
2.2	DEMOLICIÓN MUROS EN MAMPOSTERÍA 0.15 M	M2	\$ 13,482.73	97.41	\$ 1,313,352.73	142.44	\$ 1,920,480.06
2.3	DESMONTE DE CUBIERTAS (ASBESTO CEMENTO)	M2	\$ 11,292.73	112.92	\$ 1,275,175.07	133.68	\$ 1,509,612.15
2.4	DEMOLICIÓN VIGAS Y COLUMNAS	M3	\$ 232,626.61	12.68	\$ 2,949,705.41	26.81	\$ 6,236,719.41
2.5	DEMOLICIÓN ESCALERAS EN CONCRETO	M2	\$ 80,211.67	9.00	\$ 721,905.03	10.86	\$ 871,098.74
2.6	DESMONTE MARCOS Y PUERTAS	UN	\$ 13,487.42	3.00	\$ 40,462.26	5.00	\$ 67,437.10
2.7	DESMONTE VENTANAS	M2	\$ 11,473.83	41.80	\$ 479,606.09	24.85	\$ 285,124.68
2.8	DESMONTE APARATOS SANITARIOS	UN	\$ 20,935.30	4.00	\$ 83,741.20	2.00	\$ 41,870.60
							\$ 11,266,834.92
3	EXCAVACIONES Y RELLENOS						
3.1	DESCAPOTE MANUAL Y RETIRO E= 0.20 M APILE A 15 M	M2	\$ 5,803.97	143.80	\$ 834,610.62	0.00	\$ -
3.2	EXPLANACIÓN Y EXTENDIDA	M3	\$ 5,604.49	37.15	\$ 208,206.80	0.00	\$ -
3.3	EXCAVACIÓN MANUAL EN MATERIAL COMÚN H=0.0-2.0 M (INCLUYE RETIRO DE SOBRESANTES A UNA DISTANCIA MENOR DE 5 KM)	M3	\$ 43,692.46	205.50	\$ 8,978,994.66	739.67	\$ 32,318,001.89



REPUBLICA DE COLOMBIA

ACTA PARCIAL N°9

OBJETO: "MEJORAMIENTO Y CONSTRUCCION DE LA INSTITUCIONES EDUCATIVAS DE SAN ANTONIO, PATIO BONITO DEL MUNICIPIO DE ANAPOIMA" CON RECURSOS EMPRESTITO.

CONTRATO OBRA PUBLICA No.:

CONTRATISTA:

INTERVENTORIA:

SUPERVISORES:

CANTIDADES CONTRACTUALES

MODIFICATORIO 2

Item	Descripcion	Und	Vr/Unitario	Cantidad	Vr/Total	Cantidad	Vr/Total
3.4	EXCAVACIÓN MANUAL ZANJA EN TIERRA H=1.0 M INSTALACIONES SUBTERRANEAS Y ANDEN (INCLUYE RETIRO DE SOBRANTES A UNA DISTANCIA MENOR DE 5 KM)	M3	\$ 30,996.43	47.40	\$ 1,469,307.03	49.33	\$ 1,529,053.89
3.5	RELLENO CON MATERIAL DEL SITIO COMPACTADO MECÁNICAMENTE	M3	\$ 19,081.86	80.95	\$ 1,544,740.94	123.82	\$ 2,362,715.91
3.6	RELLENO EN RECEBO COMÚN COMPACTADO MECÁNICAMENTE	M3	\$ 114,648.20	65.62	\$ 7,523,507.24	335.40	\$ 38,453,006.28
							\$ 74,662,777.97
4	CIMENTOS						
4.1	VIGA DE AMARRE EN CONCRETO 3500 PSI	M3	\$ 656,250.34	23.59	\$ 15,483,242.40	21.17	\$ 13,892,819.70
4.2	CONCRETO CICLÓPEO CLASE G, 2000 PSI 40% RAJÓN PARA BASES	M3	\$ 368,367.08	9.35	\$ 3,444,232.20	73.24	\$ 26,979,204.94
4.3	ZAPATAS EN CONCRETO 3500 PSI	M3	\$ 611,347.67	37.12	\$ 22,693,531.18	40.93	\$ 25,022,460.13
4.4	PEDESTALES EN CONCRETO 3000 PSI	M3	\$ 567,652.21	1.05	\$ 594,048.04	0.48	\$ 272,473.06
4.5	SUMINISTRO FIGURADO Y ARMADO DE ACERO DE REFUERZO 60000 PSI	KG	\$ 4,410.00	4,442.28	\$ 19,590,438.04	9029.84	\$ 39,821,594.40
4.6	ENTREPISO PLACA MACIZA 3500 PSI E=0.12 M	M2	\$ 90,578.78	244.10	\$ 22,110,694.90	281.20	\$ 25,470,752.94
4.7	CONCRETO CLASE F, 2000 PSI PARA SOLADOS Y ATRAQUES	M2	\$ 388,905.99	99.63	\$ 38,745,148.16	0.00	\$ -
							\$ 131,459,305.17
5	DESAGUES E INSTALACIONES SUBTERRANEAS						
5.1	RED SANITARIA PVC-S 4"	ML	\$ 47,577.35	38.00	\$ 1,807,939.30	110.17	\$ 5,241,596.65
5.2	RED SANITARIA PVC-S 3"	ML	\$ 35,078.13	9.50	\$ 333,242.24	8.54	\$ 299,567.23
5.3	FILTRO DE DRENAJE PVC 4" PERFORADA GRAVA Y ARENA	ML	\$ 94,579.83	27.00	\$ 2,553,655.41	131.90	\$ 12,475,079.58
5.4	CAJA DE INSPECCIÓN DE 80X80	UN	\$ 345,228.80	8.00	\$ 2,761,830.40	7.00	\$ 2,416,601.60
5.5	CARCAMO EN CONCRETO DE AGUAS (INCLUYE REFUERZO)	ML	\$ 268,206.29	9.91	\$ 2,657,924.33	5.74	\$ 1,539,504.10
5.6	CAJA DE INSPECCIÓN DE 60X60	UN	\$ 262,201.27	1.00	\$ 262,201.27	1.00	\$ 262,201.27
							\$ 22,234,550.43
6	ESTRUCTURAS EN CONCRETO						
6.1	COLUMNAS 3500 PSI	M3	\$ 817,499.86	19.98	\$ 16,332,012.20	19.16	\$ 15,663,297.32
6.2	TANQUE AGUA POTABLE SUBTERRÁNEO CON GRAVA FINA CONCRETO 3000 PSI IMPERMEABILIZADO	M3	\$ 750,071.10	21.53	\$ 16,150,905.96	21.97	\$ 16,479,062.07
6.3	VIGA CINTA 3500 PSI	M3	\$ 837,547.92	36.15	\$ 30,277,357.31	0.00	\$ -
6.4	VIGA CINTA 3000 PSI	ML	\$ 169,914.08	91.56	\$ 15,557,333.16	25.42	\$ 4,319,215.91
6.5	SUMINISTRO FIGURADO Y ARMADO DE ACERO DE REFUERZO 60000 PSI	KG	\$ 4,410.00	27,394.97	\$ 120,811,796.03	28707.98	\$ 126,602,191.80
6.6	ENTREPISO PLACA MACIZA 3500 PSI E=0.12 M	M2	\$ 90,578.78	503.79	\$ 45,632,683.58	505.71	\$ 45,806,594.83



REPUBLICA DE COLOMBIA

ACTA PARCIAL N°9

OBJETO: "MEJORAMIENTO Y CONSTRUCCION DE LA INSTITUCIONES EDUCATIVAS DE SAN ANTONIO, PATIO BONITO DEL MUNICIPIO DE ANAPOIMA" CON RECURSOS EMPRESTITO.

CONTRATO OBRA PUBLICA No.:

CONTRATISTA:

INTERVENTORIA:

SUPERVISORES:

CANTIDADES CONTRACTUALES

MODIFICATORIO 2

Item	Descripcion	Und	Vr/Unitario	Cantidad	Vr/Total	Cantidad	Vr/Total
6.7	ESCALON EN VOLADIZO DE 1.25 m 3000 PSI	ML	\$ 133,186.33	45.00	\$ 5,993,389.28	50.00	\$ 6,659,316.50
6.8	VIGAS DESCOLGADAS BAJO PLACA CONCRETO A LA VISTA DE 3000 PSI	ML	\$ 168,168.33	153.28	\$ 25,776,841.62	387.26	\$ 65,124,867.48
6.9	PESTAÑA EN CONCRETO SOPORTE DE MAMPOSTERIA e=0.07	ML	\$ 40,195.21	138.11	\$ 5,551,440.84	114.64	\$ 4,607,978.87
6.10	VIGAS AEREAS EN CONCRETO 3000PSI CUBIERTA	ML	\$ 151,353.08	135.28	\$ 20,475,044.66	114.05	\$ 17,261,818.77
6.11	VIGAS AEREAS EN CONCRETO 3000PSI PARA CANAL	ML	\$ 149,102.08	39.22	\$ 5,847,783.58	41.22	\$ 6,145,987.74
6.12	PLACA MACIZA DESCANSO DE ESCALERAS	M2	\$ 120,845.09	13.75	\$ 1,661,619.99	13.75	\$ 1,661,619.99
6.13	PLACA MACIZA 3000 PSI e=0.15 M	M2	\$ 98,052.22	15.24	\$ 1,494,698.24	0.00	\$ -
							\$ 310,331,951.28
7	MAMPOSTERIA Y PAÑETES						
7.1	ALFAJÍAS CONCRETO 3000 PSI E= 0.20. M	ML	\$ 33,283.20	86.46	\$ 2,877,665.47	69.35	\$ 2,308,189.92
7.2	MESONES EN CONCRETO 2500 PSI, E=0.1M (INC. REFUERZO)	ML	\$ 91,713.16	26.84	\$ 2,461,581.21	15.46	\$ 1,417,885.45
7.3	MURO EN LADRILLO PRENSADO MACIZO E=0.12 M	M2	\$ 89,589.15	703.01	\$ 62,981,871.25	0.00	\$ -
7.4	MURO EN LADRILLO PRENSADO MACIZO, E=0.12 M (LINEAL)	ML	\$ 54,132.61	309.80	\$ 16,770,499.11	0.00	\$ -
7.5	MURO EN BLOQUE N° 5 E=0.12 M	M2	\$ 40,684.88	118.16	\$ 4,807,406.79	105.42	\$ 4,289,000.05
7.6	DOVELA, GROUTING 3000 PSI	ML	\$ 10,578.50	624.40	\$ 6,605,215.40	697.97	\$ 7,383,475.65
7.7	ANCLAJE 3/8" L=30CM	UN	\$ 13,977.27	340.00	\$ 4,752,271.80	509.00	\$ 7,114,430.43
7.8	SUMINISTRO FIGURADO Y ARMADO DE ACERO DE REFUERZO 60000 PSI	KG	\$ 4,410.00	1,386.67	\$ 6,115,208.21	749.23	\$ 3,304,104.30
7.9	PLACA EN CONCRETO 3000 PSI, E=0.07 M	ML	\$ 75,197.09	2.00	\$ 150,394.18	88.04	\$ 6,620,351.80
7.1	PAÑETE IMPERMEABILIZADO MUROS 1:3, E=1.5 CM (LINEAL)	ML	\$ 12,963.48	117.72	\$ 1,526,060.87	126.86	\$ 1,644,547.07
7.11	MEDIA CAÑA EN MORTERO VIGAS CANALES	ML	\$ 7,022.84	78.48	\$ 551,152.48	82.44	\$ 578,962.93
7.12	PAÑETE LISO MUROS 1:4, E=1.5 CM	M2	\$ 17,428.67	307.29	\$ 5,355,656.00	312.83	\$ 5,452,210.84
7.13	PERFORACIONES PARA REFUERZO DE MAMPOSTERIA	UN	\$ 9,709.08	150.00	\$ 1,456,362.00	204.00	\$ 1,980,652.32
7.14	ENCHAPES LADRILLO PRENSADO	M2	\$ 98,986.70	276.92	\$ 27,411,396.96	39.56	\$ 3,915,913.85



REPUBLICA DE COLOMBIA

ACTA PARCIAL N°9

OBJETO: "MEJORAMIENTO Y CONSTRUCCION DE LA INSTITUCIONES EDUCATIVAS DE SAN ANTONIO, PATIO BONITO DEL MUNICIPIO DE ANAPOIMA" CON RECURSOS EMPRESTITO.

CONTRATO OBRA PUBLICA No.:

CONTRATISTA:

INTERVENTORIA:

SUPERVISORES:

CANTIDADES CONTRACTUALES

MODIFICATORIO 2

Item	Descripcion	Und	Vr/Unitario	Cantidad	Vr/Total	Cantidad	Vr/Total
7.15	CORTASOL TIPO CELOSCREEN 110-M1, PASO 200	M2	\$ 270,943.89	135.73	\$ 36,775,214.19	72.82	\$ 19,730,134.07
7.16	PAÑETE IMPERMEABILIZADO MUROS 1:3, E=1.5 CM	M2	\$ 21,361.49	89.36	\$ 1,908,862.75	109.87	\$ 2,346,986.91
							\$ 68,086,845.59
8	CUBIERTA						
8.1	TEJA TERMOACÚSTICA	M2	\$ 50,705.24	256.83	\$ 13,022,626.79	281.57	\$ 14,277,074.43
							\$ 14,277,074.43
9	CARPINTERIA METALICA						
9.1	PUERTA EN LÁMINA CAL 18 INC. ANTICORROSIVO	M2	\$ 211,702.65	38.00	\$ 8,044,700.70	40.81	\$ 8,639,585.15
9.2	MARCO PARA PUERTA EN LÁMINA CAL 18 -0.8	UN	\$ 144,996.71	19.00	\$ 2,754,937.49	19.00	\$ 2,754,937.49
9.3	MARCO TAPA CAJA DE INSPECCIÓN	UN	\$ 136,923.76	8.00	\$ 1,095,390.08	8.00	\$ 1,095,390.08
9.4	VENTANA EN ALUMINIO CORREDIZA	M2	\$ 276,615.22	135.73	\$ 37,545,813.66	130.05	\$ 35,973,809.36
9.5	REJA EN PLATINA DE 1/8 Y VARILLA 1/2 PARA VENTANAS, CUARTO DE GAS	M2	\$ 168,487.00	141.24	\$ 23,797,103.88	10.40	\$ 1,752,264.80
9.6	BARANDA METÁLICA	ML	\$ 420,565.07	75.73	\$ 31,848,535.38	82.75	\$ 34,801,759.54
9.7	CELOSÍA TUBULAR PARA POLIDEPORTIVO, ASTM-4500 GRADO C, INCLUYE:CORREAS, CONTRAVIENTOS, TENSORES, COLUMNAS ,VIGAS DE AMARRE, ANCLAJES, TORNILLERÍA, PINTURA Y PLATINERÍA.CONTEMPLA TAMBIEN:FABRICACIÓN, SUMINISTRO, MONTAJE	KG	\$ 11,802.42	1,415.56	\$ 16,707,066.73	1,670.81	\$ 19,719,601.36
9.8	DIVISIÓN PARA BAÑO EN ACERO INOXIDABLE 304 CAL.20 (INCLUYE PUERTAS Y ACCESORIOS)	M2	\$ 491,682.39	46.87	\$ 23,045,153.62	46.32	\$ 22,774,728.30
9.9	MARCO TAPA TANQUE SUBTERRANEO	UN	\$ 261,492.00	2.00	\$ 522,984.00	2.00	\$ 522,984.00
9.1	REJILLA PARA CARCAMO VARILLA DE 1/2" LISA	ML	\$ 154,000.00	9.91	\$ 1,526,140.00	5.74	\$ 883,960.00
9.11	VENTANA EN CELOCIA	M2	\$ 233,361.71	15.33	\$ 3,576,968.29	16.80	\$ 3,920,476.73
							\$ 132,839,496.81
10	INSTALACIONES SANITARIAS						
10.1	BAJANTE AGUAS LLUVIAS PVC 4"	ML	\$ 34,771.19	113.70	\$ 3,953,484.30	81.20	\$ 2,823,420.63
10.2	EQUIPO HIDRONEUMATICO DE 2 HP	UN	\$ 3,784,800.00	2.00	\$ 7,569,600.00	2.00	\$ 7,569,600.00
10.3	INSTALACIÓN EQUIPO HIDRONEUMÁTICO	UN	\$ 1,198,009.54	2.00	\$ 2,396,019.08	2.00	\$ 2,396,019.08
10.4	MIPLE PASAMURO 1 1/2"	UN	\$ 30,370.05	2.00	\$ 60,740.10	0.00	\$ -
10.5	MIPLE PASAMURO 1/2"	UN	\$ 19,214.67	2.00	\$ 38,429.34	0.00	\$ -
10.6	PUNTO HIDRÁULICO PVC-P/PARAL 1/2"	UN	\$ 61,787.75	26.00	\$ 1,606,481.50	28.00	\$ 1,730,057.00
10.7	SALIDA SANITARIA PVC-S/PARAL 2"	UN	\$ 66,782.19	14.00	\$ 934,950.66	14.00	\$ 934,950.66
10.8	SALIDA SANITARIA PVC-S/SIFON 3"	UN	\$ 73,764.59	7.00	\$ 516,352.13	7.00	\$ 516,352.13
10.9	SALIDA SANITARIA PVC-S/PARAL 4"	UN	\$ 89,183.07	12.00	\$ 1,070,196.84	12.00	\$ 1,070,196.84



REPUBLICA DE COLOMBIA

ACTA PARCIAL N°9

OBJETO: "MEJORAMIENTO Y CONSTRUCCION DE LA INSTITUCIONES EDUCATIVAS DE SAN ANTONIO, PATIO BONITO DEL MUNICIPIO DE ANAPOIMA" CON RECURSOS EMPRESTITO.

CONTRATO OBRA PUBLICA No.:

CONTRATISTA:

INTERVENTORIA:

SUPERVISORES:

CANTIDADES CONTRACTUALES

MODIFICATORIO 2

Item	Descripcion	Und	Vr/Unitario	Cantidad	Vr/Total	Cantidad	Vr/Total
10.10	RED SUMINISTRO PVC 3/4"	ML	\$ 10,637.07	71.55	\$ 761,103.63	0.00	\$ -
10.11	REGISTRO 1/2"	UN	\$ 60,219.72	8.00	\$ 481,757.76	7.00	\$ 421,538.04
10.12	REVENTILACIÓN 4" PARA EL TANQUE	ML	\$ 25,140.86	2.80	\$ 70,394.41	2.80	\$ 70,394.41
10.13	CILINDROS DE GAS DE 100 LIBRAS	UN	\$ 147,756.60	3.00	\$ 443,269.80	3.00	\$ 443,269.80
10.14	TUBERÍA COBRE 1/2" TIPO L (INCLUYE ACCESORIOS)	ML	\$ 29,485.66	4.40	\$ 129,736.90	4.40	\$ 129,736.90
10.15	SUMINISTRO E INSTALACIÓN LAVAMANOS PEDESTAL (INCLUYE GRIFERÍA)	UN	\$ 197,266.74	9.00	\$ 1,775,400.66	2.00	\$ 394,533.48
10.16	SUMINISTRO E INSTALACIÓN SANITARIO TANQUE (INCLUYE GRIFERÍA)	UN	\$ 303,920.41	12.00	\$ 3,647,044.92	12.00	\$ 3,647,044.92
10.17	SUMINISTRO E INSTALACIÓN ORINAL DE LLAVE (INCLUYE GRIFERÍA)	UN	\$ 402,640.98	4.00	\$ 1,610,563.92	4.00	\$ 1,610,563.92
10.18	RED SUMINISTRO PVC 1"	ML	\$ 14,209.27	8.00	\$ 113,674.16	45.35	\$ 644,390.39
							\$ 24,402,068.20
11	INSTALACIONES ELECTRICAS						
11.1	SALIDA LÁMPARA TOMA PVC COMPLETA	UN	\$ 57,847.48	75.00	\$ 4,338,561.00	0.00	\$ -
11.2	SALIDA TOMA DOBLE PVC COMPLETA	UN	\$ 55,850.50	38.00	\$ 2,122,319.00	38.00	\$ 2,122,319.00
11.3	SALIDA TRIFÁSICA PVC COMPLETA	UN	\$ 128,308.47	3.00	\$ 384,925.41	4.00	\$ 513,233.88
11.4	SALIDA PARA TOMA GFCI	UN	\$ 135,086.82	1.00	\$ 135,086.82	1.00	\$ 135,086.82
11.5	SALIDA T.V PVC COMPLETA	UN	\$ 76,766.63	8.00	\$ 614,133.04	8.00	\$ 614,133.04
11.6	TABLERO PARCIALES 12 CIRCUITOS (INCLUYE TACOS DE 30A)	UN	\$ 410,135.98	1.00	\$ 410,135.98	3.00	\$ 1,230,407.94
11.7	LÍNEA A TIERRA TABLERO GENERAL (VARILLA COOPER WELL)	UN	\$ 272,870.16	1.00	\$ 272,870.16	7.00	\$ 1,910,091.12
11.8	LUMINARIA PARA APLIQUE DE MURO A TECHO CON BOMBILLA AHORRADORA 20W	UN	\$ 182,513.45	33.00	\$ 6,022,943.85	36.00	\$ 6,570,484.20
11.9	LUMINARIA DE 60 X 60 LED	UN	\$ 157,612.00	42.00	\$ 6,619,704.00	42.00	\$ 6,619,704.00
11.1	SALIDA DE DATOS COMPLETA (INCLUYE FACE PLATE Y MARCACIÓN)	UN	\$ 104,507.61	16.00	\$ 1,672,121.76	0.00	\$ -
11.11	CANALETA METÁLICA 4X10 CMS	ML	\$ 37,043.49	95.00	\$ 3,519,131.55	0.00	\$ -
11.12	SWITCH 10/100/1000 8 PUERTOS	UN	\$ 89,084.75	1.00	\$ 89,084.75	0.00	\$ -
11.13	CÁMARA CCTV	UN	\$ 264,399.19	11.00	\$ 2,908,391.09	0.00	\$ -
							\$ 19,715,460.00
12	PISOS BASES						
12.1	ALISTADO PISOS 1:3, E=0.04	M2	\$ 26,983.14	746.00	\$ 20,129,422.44	754.64	\$ 20,362,556.77
12.2	ANDÉN CONCRETO 3000 PSI EN SITIO E=0.1M	M2	\$ 61,914.68	64.32	\$ 3,982,352.22	47.71	\$ 2,953,949.38
							\$ 23,316,506.15
13	PISOS ACABADOS Y ENCHAPES						



REPUBLICA DE COLOMBIA

ACTA PARCIAL N°9

OBJETO: "MEJORAMIENTO Y CONSTRUCCION DE LA INSTITUCIONES EDUCATIVAS DE SAN ANTONIO, PATIO BONITO DEL MUNICIPIO DE ANAPOIMA" CON RECURSOS EMPRESTITO.

CONTRATO OBRA PUBLICA No.:

CONTRATISTA:

INTERVENTORIA:

SUPERVISORES:

CANTIDADES CONTRACTUALES

MODIFICATORIO 2

Item	Descripcion	Und	Vr/Unitario	Cantidad	Vr/Total	Cantidad	Vr/Total
13.1	BALDOSA CERÁMICA PISO-PARED 20X20 CALIDAD PRIMERA	M2	\$ 57,374.28	183.87	\$ 10,549,385.91	113.17	\$ 6,493,047.27



REPUBLICA DE COLOMBIA

ACTA PARCIAL N°9

OBJETO: "MEJORAMIENTO Y CONSTRUCCION DE LA INSTITUCIONES EDUCATIVAS DE SAN ANTONIO, PATIO BONITO DEL MUNICIPIO DE ANAPOIMA" CON RECURSOS EMPRESTITO.

CONTRATO OBRA PUBLICA No.:

CONTRATISTA:

INTERVENTORIA:

SUPERVISORES:

CANTIDADES CONTRACTUALES

MODIFICATORIO 2

Item	Descripcion	Und	Vr/Unitario	Cantidad	Vr/Total	Cantidad	Vr/Total	
13.2	CERÁMICA PISO TRÁFICO 5, CALIDAD PRIMERA	M2	\$ 65,529.10	672.43	\$ 44,063,732.71	52.08	\$ 3,412,755.53	
13.3	REJILLA PLÁSTICA SOSCO 3X2	UN	\$ 10,073.83	7.00	\$ 70,516.81	7.00	\$ 70,516.81	
13.4	REMATES BOCEL WING PLASTICO	ML	\$ 8,222.75	61.00	\$ 501,587.75	23.43	\$ 192,659.03	
13.5	TAPA REGISTRO 20X20	UN	\$ 19,247.19	8.00	\$ 153,977.52	7.00	\$ 134,730.33	
							\$ 10,303,708.97	
14	APARATOS DE COCINA Y ACCESORIOS							
14.1	SUMNISTRO COCINA INDUSTRIAL DE 6 PUESTOS, TUBERIA DE HG DE 1/2	UN	\$ 3,863,034.00	1.00	\$ 3,863,034.00	1.00	\$ 3,863,034.00	
14.2	SUMINISTRO E INSTALACIÓN LAVAPLATOS DE SOBREPONER EN ACERO INOXIDABLE 120 X 60 cm (INCLUYE ACCESORIOS Y GRIFERÍA)	UN	\$ 369,620.59	1.00	\$ 369,620.59	1.00	\$ 369,620.59	
14.3	SUMINISTRO E INSTALACION DE NEVERA	UN	\$ 3,098,015.17	1.00	\$ 3,098,015.17	1.00	\$ 3,098,015.17	
14.4	MUEBLES PARA COCINA Y ALACENA	M2	\$ 408,115.94	7.80	\$ 3,181,673.41	7.80	\$ 3,181,673.41	
14.5	TABLERO 4 X 1.2 M	UN	\$ 221,627.14	6.00	\$ 1,329,762.84	6.00	\$ 1,329,762.84	
14.6	SUMINISTRO DE INSTALACION DE ESPEJOS PARA BAÑOS	M2	\$ 69,141.85	5.45	\$ 376,823.08	5.29	\$ 365,760.39	
							\$ 12,207,866.40	
15	PINTURA							
15.1	VINILO SOBRE PAÑETE 2 MANOS	M2	\$ 7,137.59	107.42	\$ 766,719.92	630.78	\$ 4,502,249.02	
15.2	VINILO SOBRE PAÑETE 2 MANOS (LINEAL)	ML	\$ 4,489.05	33.90	\$ 152,178.80	1974.63	\$ 8,864,212.80	
15.3	ESMALTE SOBRE MARCOS LÁMINA	M2	\$ 5,777.93	179.24	\$ 1,035,636.17	478.23	\$ 2,763,179.46	
							\$ 16,129,641.29	
16	ASEO							
16.1	ASEO GENERAL DE OBRA	M2	\$ 6,540.62	732.43	\$ 4,790,546.31	732.43	\$ 4,790,546.31	
							\$ 4,790,546.31	
17	EMPRADIZACION							
17.1	EMPRADIZACIÓN (INCLUYE 10 CM DE TIERRA NEGRA)	M2	\$ 15,358.47	309.81	\$ 4,758,207.59	250.00	\$ 3,839,617.50	
							\$ 3,839,617.50	
18	SISTEMA DE ELEVADORES							
18.1	ELEVADOR PARA DISCAPACITADOS	UN	\$ 14,940,000.00	1.00	\$ 14,940,000.00	0.00	\$ -	
							\$ -	
	NO PREVISTOS							
NP 7	ICCU 1.26	DEMOLICION PLACA PISO 0.10 M	M2	\$ 12,210.00	0.00	\$ -	37.80	\$ 461,538.00
NP 8	ICCU 1.27	DEMOLICION PLACA PISO 0.15 M	M2	\$ 18,855.00	0.00	\$ -	111.42	\$ 2,100,824.10
NP 9	ICCU 1.7	CERCA EN TEJA DE ZINC	ML	\$ 46,325.00	0.00	\$ -	37.80	\$ 1,751,085.00
NP 10		LLENO DE MATERIAL FILTRANTE INCLUYE CANTO RODADO DIAMETRO DE 8".	M3	\$ 174,876.90	0.00	\$ -	158.89	\$ 27,786,190.64



REPUBLICA DE COLOMBIA

ACTA PARCIAL N°9

OBJETO: "MEJORAMIENTO Y CONSTRUCCION DE LA INSTITUCIONES EDUCATIVAS DE SAN ANTONIO, PATIO BONITO DEL MUNICIPIO DE ANAPOIMA" CON RECURSOS EMPRESTITO.

CONTRATO OBRA PUBLICA No.:

CONTRATISTA:

INTERVENTORIA:

SUPERVISORES:

CANTIDADES CONTRACTUALES

MODIFICATORIO 2

Item	Descripcion	Und	Vr/Unitario	Cantidad	Vr/Total	Cantidad	Vr/Total
NP 11	ESCALERA PROVISIONAL EN MADERA	M2	\$ 148,481.70	0.00	\$ -	0.00	\$ -
NP 12	TRASIEGO DE MATERIALES	M3	\$ 13,820.00	0.00	\$ -	415.21	\$ 5,738,202.20
NP 13	ICCU 11.31 RED SANITARIA 2"	ML	\$ 26,275.00	0.00	\$ -	49.56	\$ 1,302,189.00
NP 15	ICCU 11.34 RED SANITARIA 6"	ML	\$ 91,799.00	0.00	\$ -	0.00	\$ -
NP 16	ICCU 8.16 RED SUMINISTRO PVC 1/2"	ML	\$ 8,865.00	0.00	\$ -	95.24	\$ 844,302.60
NP 17	ICCU 12.1 ACOMETIDA ELECTRICA 10 M PVC	UN	\$ 377,039.00	0.00	\$ -	0.00	\$ -
NP 18	ICCU 9.20 SUMINISTRO E INSTALACION POMO ENTRADA.	UN	\$ 30,378.00	0.00	\$ -	4.00	\$ 121,512.00
NP 19	ICCU 4.5 ENTREPISO LÁMINA COLABORANTE 2", CAL 22, H=10 CM, INCL. MALLA DE REFUERZO, CONCRETO DE 3500 PSI	UN	\$ 103,167.00	0.00	\$ -	12.00	\$ 1,238,004.00
NP 20	SUMINISTRO E INSTALACION CASETON EN ICOPOR	M2	\$ 57,683.00	0.00	\$ -	384.52	\$ 22,180,267.16
NP 23	SUMINISTRO E INSTALACION ASCENSOR HIDRAULICO	UN	\$ 56,525,000.00	0.00	\$ -	1.00	\$ 56,525,000.00
NP 24	ICCU 12.3 SALIDA LÁMPARA TOMA EMT COMPLETA	UN	\$ 70,817.00	0.00	\$ -	78.00	\$ 5,523,726.00
NP 25	ESCALERA EN ESTRUCTURA METALICA, INCLUYE : PASOS, COLUMNAS, VIGA, ANCLAJES, TORNILLERIA, PINTURA Y PLATINERIA. CONTEMPLA TAMBIEN: FABRICACION, SIUMINISTRO Y MONTAJE	KG	\$ 12,421.96	0.00	\$ -	2581.50	\$ 32,067,289.74
NP 26	MURO EN LADRILLO ESTRUCTURAL E=0.12 M	M2	\$ 86,587.74	0.00	\$ -	712.90	\$ 61,728,399.85
NP 27	MURO EN LADRILLO ESTRUCTURAL 0.12 M (LINEAL)	ML	\$ 52,655.73	0.00	\$ -	106.40	\$ 5,602,569.67
NP 28	SUMINISTRO E INSTALACION PUNTA DE CAPATACION TIPO FRANKLIN	UN	\$ 209,844.32	0.00	\$ -	8.00	\$ 1,678,754.56
NP 29	SUMINISTRO E INSTALACION CAJA DE INSPECCION BAJANTE 40x50x5 (INCLUYE TAPA EN CONCRETO, MARCO Y CONTRA MARCO EN ANGULO 2")	UN	\$ 97,162.73	0.00	\$ -	6.00	\$ 582,976.38
NP 30	SUMINISTRO E INSTALACION CABLE DE COBRE DESNUDO No 2 AWG	ML	\$ 22,816.94	0.00	\$ -	82.00	\$ 1,870,989.08
NP 31	SUMINISTRO Y MONTAJE PUNTOS DE SOLDADURA EXOTERMICA	UN	\$ 65,972.93	0.00	\$ -	12.00	\$ 791,675.16
NP 32	SUMINISTRO Y MONTAJE TRATAMIENTO QUIMICO DEL SUELO EN PUESTA A TIERRA	UN	\$ 420,080.00	0.00	\$ -	7.00	\$ 2,940,560.00
NP 33	SUMINISTRO E INSTALACION CABLE DE COBRE ESTAÑADO DESNUDO No 2 AWG	ML	\$ 24,155.94	0.00	\$ -	160.00	\$ 3,864,950.40
NP 34	SUMINISTRO E INSTALACION CAMARA DE INSPECCION PARA PUESTA EN TIERRA DE 40X40X5	UN	\$ 148,279.24	0.00	\$ -	6.00	\$ 889,675.44
NP 35	CORTE DE LOSA (INCLUYE DISCO DIAMANTADO)	ML	\$ 11,255.38	0.00	\$ -	53.50	\$ 602,162.83
NP 36	DESMONTE ADOQUIN 6 CM	M2	\$ 5,516.00	0.00	\$ -	24.12	\$ 133,045.92
NP 37	INSTALACION ADOQUIN 6 CM	M2	\$ 23,346.13	0.00	\$ -	24.12	\$ 563,108.66
NP 38	GRAVILLA LAVADA	ML	\$ 40,023.00	0.00	\$ -	31.35	\$ 1,254,721.05



REPUBLICA DE COLOMBIA

ACTA PARCIAL N°9

OBJETO: "MEJORAMIENTO Y CONSTRUCCION DE LA INSTITUCIONES EDUCATIVAS DE SAN ANTONIO, PATIO BONITO DEL MUNICIPIO DE ANAPOIMA" CON RECURSOS EMPRESTITO.

CONTRATO OBRA PUBLICA No.:

CONTRATISTA:

INTERVENTORIA:

SUPERVISORES:

CANTIDADES CONTRACTUALES

MODIFICATORIO 2

Item	Descripcion	Und	Vr/Unitario	Cantidad	Vr/Total	Cantidad	Vr/Total	
NP 39	ICCU 6.3	FILOS O DILATAIONES S/ MURO	ML	\$ 7,241.00	0.00	\$ -	32.00	\$ 231,712.00
NP 40	ICCU 6.18	PAÑETE LISO MUROS 1:4, E=1.5 CM (LINEAL)	ML	\$ 11,275.00	0.00	\$ -	68.77	\$ 775,381.75
NP 41	ICCU 9.18	CERRADURA DE ENTRADA PRINCIPAL	UN	\$ 125,096.00	0.00	\$ -	15.00	\$ 1,876,440.00



REPUBLICA DE COLOMBIA

ACTA PARCIAL N°9

OBJETO: "MEJORAMIENTO Y CONSTRUCCION DE LA INSTITUCIONES EDUCATIVAS DE SAN ANTONIO, PATIO BONITO DEL MUNICIPIO DE ANAPOIMA" CON RECURSOS EMPRESTITO.

CONTRATO OBRA PUBLICA No.:

CONTRATISTA:

INTERVENTORIA:

SUPERVISORES:

CANTIDADES CONTRACTUALES

MODIFICATORIO 2

Item	Descripcion	Und	Vr/Unitario	Cantidad	Vr/Total	Cantidad	Vr/Total	
NP 43	ICCU 17.6	SUMINISTRO E INSTALACIÓN LAVAMANOS DE EMPOTRAR(INCLUYE GRIFERÍA)	UN	\$ 190,055.00	0.00	\$ -	7.00	\$ 1,330,385.00
NP 44	ICCU 10.16	REJA BANCARIA EN VARILLA CUADRADA DE 1/2" INC. ANTICORROSIVO	M2	\$ 134,795.00	0.00	\$ -	124.83	\$ 16,826,459.85
NP 45	ICCU 14.26	TABLÓN DE GRES LISO O RÚSTICO 33X 33	M2	\$ 58,089.00	0.00	\$ -	714.53	\$ 41,506,333.17
NP 46		LAVADA DE LADRILLO ESTRUCTURAL	M2	\$ 13,115.59	0.00	\$ -	1412.36	\$ 18,523,934.69
NP 47		COLGANTES PARA LAMPARAS DE 60X60 (INCLUYE GUAYAS, FIJADORES Y TORNILLOS)	UN	\$ 24,280.39	0.00	\$ -	42.00	\$ 1,019,776.38
NP 48	ICCU 5.9	CAÑUELA PREFABRICADA TIPO A-120	ML	\$ 86,079.00	0.00	\$ -	41.57	\$ 3,578,304.03
NP 49	ICCU 13.8	CONCRETO ESTRIADO RAMPAS 2500 PSI	M2	\$ 84,406.00	0.00	\$ -	15.75	\$ 1,329,394.50
NP 50	ICCU 4.13	ESCALERA MACIZA 3500 PSI	M3	\$ 1,005,512.00	0.00	\$ -	0.49	\$ 492,700.88
NP 51	ICCU 5.38	MURO TOLETE COMÚN 0.06 M (LINEAL)	M2	\$ 21,548.00	0.00	\$ -	27.40	\$ 590,415.20
NP 52	ICCU 18.1	IMPERMEABILIZACION FACHADA EN SIKA TRANSPARENTE O	M2	\$ 8,800.00	0.00	\$ -	342.12	\$ 3,010,656.00
NP 56	ICCU 21.14	TUBERÍA CONDUIT EMT GALVANIZADA 3/4"	ML	\$ 25,753.00	0.00	\$ -	66.00	\$ 1,699,698.00
NP 57		CONCRETO 3000PSI IMPERMEABILIZADO	M3	\$ 750,071.10	0.00	\$ -	45.98	\$ 34,484,518.82
NP 58		REHABILITACION MALLA ESLABONADA C. 10 INC. ÁNGULO (PARAL EN TUBO ESTRUCTURAL GALVANIZADO 2")	M2	\$ 47,131.65	0.00	\$ -	26.60	\$ 1,253,701.89
NP 59		SUMINISTRO, INSTALACIÓN, PRUEBAS Y PUESTA EN SERVICIO DE CABLE DE COBRE MONOPOLAR 4#6 + 1T#8THHN/THWN 600 V, 90°C. INCLUYE AMARRES, MARQUILLADO Y TERMINALES DE CONEXIÓN.	ML	\$ 68,402.45	0.00	\$ -	70.00	\$ 4,788,171.50
NP 60		SUMINISTRO, INSTALACIÓN, PRUEBAS Y PUESTA EN SERVICIO DE ACOMETIDA TREBOL CU 75 Grados 3#6 + 1 #8 AWG 600V (PE/PVC/SR) POTENCA. INCLUYE AMARRES, MARQUILLADO Y TERMINALES DE CONEXIÓN.	ML	\$ 60,861.84	0.00	\$ -	75.00	\$ 4,564,638.00
NP 62		SUMINISTRO, INSTALACIÓN, PRUEBAS Y PUESTA EN SERVICIO TOTALIZADOR INDUSTRIAL 3X60 AMP	UN	\$ 207,328.07	0.00	\$ -	3.00	\$ 621,984.21
NP 63	ICCU 12.19	TUBERÍA PVC CONDUIT 1 1/2"	ML	\$ 13,468.00	0.00	\$ -	70.00	\$ 942,760.00
NP 64	ICCU 21.15	TUBERÍA CONDUIT EMT GALVANIZADA 1"	ML	\$ 34,241.00	0.00	\$ -	5.00	\$ 171,205.00
NP 65	ICCU 7.13	CANAL PVC AMAZONAS	ML	\$ 85,064.00	0.00	\$ -	4.27	\$ 363,223.28
NP 66	ICCU 5.15	MURO SUPERBOARD DOBLE CARA 0.12 M	M2	\$ 118,095.00	0.00	\$ -	8.30	\$ 980,188.50
NP 67	ICCU 5.16	MURO SUPERBOARD DOBLE CARA 0.12 M (LINEAL)	ML	\$ 68,847.00	0.00	\$ -	7.80	\$ 537,006.60



REPUBLICA DE COLOMBIA

ACTA PARCIAL N°9

OBJETO: "MEJORAMIENTO Y CONSTRUCCION DE LA INSTITUCIONES EDUCATIVAS DE SAN ANTONIO, PATIO BONITO DEL MUNICIPIO DE ANAPOIMA" CON RECURSOS EMPRESTITO.

CONTRATO OBRA PUBLICA No.:

CONTRATISTA:

INTERVENTORIA:

SUPERVISORES:

CANTIDADES CONTRACTUALES

MODIFICATORIO 2

Item	Descripcion	Und	Vr/Unitario	Cantidad	Vr/Total	Cantidad	Vr/Total
							\$ 381,642,708.69
	TOTAL PATIO BONITO CD				\$ 1,009,733,882.28		\$ 1,268,546,810.89
	COSTOS DIRECTOS				\$ 2,031,893,388.06		\$ 2,420,285,057.84
	A.I 30%				\$ 609,568,016.42		\$ 726,085,517.35
	VALOR COSTOS DIRECTOS E INDIRECTOS				\$ 2,641,461,404.48		\$ 3,146,370,575.19
	VALOR TOTAL PROYECTO				\$ 2,641,461,404.48		\$ 3,146,370,575.19

VALOR DEL CONTRATO	
VALOR ACTA PARCIAL N° 1	\$ 322,106,758.33
VALOR ACTA PARCIAL N° 2	\$ 316,201,123.80
VALOR ACTA PARCIAL N° 3	\$ 355,861,951.54
VALOR ACTA PARCIAL N° 4	\$ 211,944,777.91
VALOR ACTA PARCIAL N° 5	\$ 362,424,028.43
VALOR ACTA PARCIAL N° 6	\$ 310,520,173.14
VALOR ACTA PARCIAL N° 7	\$ 479,701,000.06
VALOR ACTA PARCIAL N° 8	\$ 351,539,462.88
VALOR ACTA PARCIAL N° 9	\$ 121,464,450.56
VALOR POR EJECUTAR	\$ 314,606,848.53
A SUMAS IGUALES	\$ 3,146,370,575.19

SON: CIENTO VEINTIUN MILLONES CUATROCIENTOS SESENTA Y CUATRO MIL CUATROCIENTOS CINCUENTA PESOS CON CINCUENTA Y SEIS CENTAVOS MON

NOTA: EL CONTRATISTA Y EL INTERVENTOR, CERTIFICAN QUE LAS OBRAS RECIBIDAS EN LA PRESENTE ACTA FUERON EJECUTADAS EN LAS CANTIDADES AQUÍ RELACIONADAS DE ACUERDO CON LO ESTABLECIDO EN EL CONTRATO Y RECIBIDAS A ENTERA SATISFACCION.



REPUBLICA DE COLOMBIA

ACTA PARCIAL N°9

OBJETO: "MEJORAMIENTO Y CONSTRUCCION DE LA INSTITUCIONES EDUCATIVAS DE SAN ANTONIO, PATIO BONITO DEL MUNICIPIO DE ANAPOIMA" CON RECURSOS EMPRESTITO.

CONTRATO OBRA PUBLICA No.:

CONTRATISTA:

INTERVENTORIA:

SUPERVISORES:

CANTIDADES CONTRACTUALES

MODIFICATORIO 2

Item	Descripcion	Und	Vr/Unitario	Cantidad	Vr/Total	Cantidad	Vr/Total
------	-------------	-----	-------------	----------	----------	----------	----------

R/ L CESAR AUGUSTO PEREZ MORERA
 CONSORCIO INSTITUCIONES EDUCATIVAS 2018
 CONTRATISTA

WILLIAM RODOLFO ARIAS GONZALEZ
 SECRETARIO DE DESPACHO
 SUPERVISOR

EVIDENCIA CONTRATO #3

	ACTA DE LIQUIDACIÓN CONTRATO DE OBRA PATRIMONIOS AUTÓNOMOS	Código: CON-FO-044 Versión: 1 Fecha de aprobación: 25-Sep-2020
---	---	--

CIUDAD	Bogotá D.C., veintidós (22) de abril de 2021.
CONTRATO No.	68573-002-2020 (PAF-MEN-O-069-2019).
OBJETO DEL CONTRATO	"VALIDACIÓN Y/O AJUSTE DE DIAGNÓSTICOS Y EJECUCIÓN DE LAS OBRAS DE MEJORAMIENTO EN LAS INSTITUCIONES EDUCATIVAS PRIORIZADAS Y VIABILIZADAS POR EL MINISTERIO DE EDUCACIÓN NACIONAL GRUPO 12 NORTE DE SANTANDER".
CONTRATISTA	SISCOTEL LTDA Nit. 804.013.234-1 R.L. MINA RUEDA SARMIENTO C.C. 63.294.540
INTERVENTOR	DONAL BOGOTÁ BAUTISTA, CC No. 79.557.205
SUPERVISOR DESIGNADO	KATY LORENA GOMEZ ZULUAGA, CC 1.065.820.879

Entre los suscritos, **SAÚL HERNANDO SUANCHA TALERÓ**, identificado con la cédula de ciudadanía No. 19.472.461 de Bogotá D.C., actuando en calidad de Representante Legal de **FIDUCIARIA LA PREVISORA S.A.**, sociedad de servicios financieros legalmente constituida mediante Escritura Pública número veinticinco (25) otorgada el día veintinueve (29) de marzo del año mil novecientos ochenta y cinco (1985) ante la Notaría Treinta y Tres (33) del Círculo Notarial de Bogotá D.C., con autorización de funcionamiento expedida por la Superintendencia Financiera de Colombia, todo lo cual consta en Certificado de Existencia y Representación Legal expedido por la Superintendencia Financiera de Colombia, entidad que actúa en calidad de vocera y administradora del **PATRIMONIO AUTÓNOMO P.A. FINDETER PAF**, constituido en virtud del contrato de fiducia de administración y pagos No. 3-1-68573, administrado por Fiduciaria **LA PREVISORA S.A.**, quien en adelante y para efectos de este vínculo contractual se denominará el "**Contratante**" por una parte; y de la otra **MINA RUEDA SARMIENTO**, identificada con C.C. No. 63.294.540 de Bucaramanga Santander, en calidad de representante legal de **SISCOTEL LTDA**, en adelante el "**Contratista**"; y **DONAL BOGOTÁ BAUTISTA**, identificado con C.C. No. 79.557.205, en calidad de representante legal de **DONAL BOGOTÁ BAUTISTA**, en adelante el "**Interventor**" se reunieron con el objeto de liquidar el **Contrato de Obra No. 68573-002-2020 (PAF-MEN-O-069-2019)**, en adelante el "**Contrato**", en cumplimiento de lo dispuesto en su Cláusula **CLAUSULA TRIGÉSIMO OCTAVA-LIQUIDACION DEL CONTRATO**, y teniendo como soporte el acta de entrega y recibo final del Contrato, debidamente aprobadas por el "**Interventor**", previas las siguientes,

CONSIDERACIONES:

I. GENERALIDADES DEL "CONTRATO"

1. El día **VEINTINUEVE (29)** de **ENERO** de **2020**, el Patrimonio Autónomo **PA FINDETER PAF** y el "**Contratista**" suscribieron el "**Contrato**", por un plazo inicial de **TRES (3) MESES**, cuyo detalle por proyecto es el siguiente:

No.	Nombre Proyecto	Plazo inicial
68573-002-2020 (PAF-MEN-O-069-2019)	"VALIDACIÓN Y/O AJUSTE DE DIAGNÓSTICOS Y EJECUCIÓN DE LAS OBRAS DE MEJORAMIENTO EN LAS INSTITUCIONES EDUCATIVAS PRIORIZADAS Y	TRES (3) MESES

 Banca de Desarrollo Territorial	ACTA DE LIQUIDACIÓN CONTRATO DE OBRA PATRIMONIOS AUTÓNOMOS	Código: CON-FO-044 Versión: 1 Fecha de aprobación: 25-Sep-2020
--	---	--

No.	Nombre Proyecto	Plazo inicial
	<i>VIABILIZADAS POR EL MINISTERIO DE EDUCACIÓN NACIONAL GRUPO 12 NORTE DE SANTANDER</i>	

2. Que el “Contrato” tuvo los siguientes documentos contractuales:

Documento Contractual	Fecha de Suscripción	Descripción
ACTA DE INICIO	<i>17/02/2020</i>	Suscripción acta de inicio del Contrato “Global”
ACTA DE INICIO ETAPA 1	<i>17/02/2020</i>	Suscripción acta de inicio del Contrato Etapa 1.
ACTA DE TERMINACION ETAPA 1	<i>17/03/2020</i>	Suscripción acta de terminación del Contrato Etapa 1.
ACTA DE ENTREGA Y RECIBO A SATISFACCIÓN ETAPA 1	<i>18/03/2020</i>	Suscripción acta de entrega y recibo final de la Etapa 1.
ACTA DE INICIO ETAPA 2	<i>19/03/2020</i>	Suscripción acta de inicio del Contrato Etapa 2.
ACTA DE SUSPENSIÓN	<i>25/03/2020</i>	A partir del 25/03/2020, por el término señalado en el artículo 1 del Decreto 457 del 22 de marzo de 2020, es decir 19 días calendario a partir del 25 de marzo de 2020, incluidas sus prórrogas, si a ello hubiere lugar.
ACTA DE REINICIO ¹	<i>13/05/2020</i>	Suscripción acta de reinicio del “Contrato”.
OTROSÍ No 1 - ADICIÓN EN VALOR Y PRÓRROGA DEL PLAZO.	<i>01/07/2020</i>	<ul style="list-style-type: none"> - Adición al valor del contrato para la Etapa II por la suma de QUINCE MILLONES DE PESOS M/CTE (\$ 15.000.000), incluido IVA, costos, gastos, impuestos, tasas y demás contribuciones a que hubiere lugar del orden nacional o local. - Prórroga del plazo de ejecución del contrato por 30 días Desde 07/07/2020 hasta el 06/08/2020.
ACTA DE TERMINACIÓN ETAPA 2	<i>06/08/2020</i>	Suscripción acta de terminación del “Contrato”.
ACTA DE ENTREGA Y RECIBO A SATISFACCIÓN ETAPA 2	<i>06/09/2020</i>	Suscripción acta de entrega y recibo final del “Contrato”
ACTAS DE ENTREGA Y RECIBO FINAL AL MUNICIPIO		<ul style="list-style-type: none"> -I.E.PEDRO CARREÑO LEMUS (10/07/2020). -C.E. RURAL EL CHAMIZON (27/06/2020). - C.E. RURAL NUESTRA SEÑORA DEL CARMEN (23/06/2020). - C.E. RURAL LLANO GRANDE-SEDE ELIAS PEREZ. (27/07/2020). - C.E. RURAL EL GUAMAL (27/07/2020). -C.E. RURAL EL SUL (24/06/2020). - C.E. RURAL LLANO GRANDE-SEDE CAPELLANÍA (08/06/2020). - C.E. RURALCAPITAN LARGO (8/08/2020). -C.E. RURAL CASITAS (01/08/2020).

¹ Mediante oficio fechado del 13 de abril de 2020, firmado por el Gerente de Infraestructura de Findeter, se solicitó el reinicio de la ejecución del Contrato.

 Banca de Desarrollo Territorial	ACTA DE LIQUIDACIÓN CONTRATO DE OBRA PATRIMONIOS AUTÓNOMOS	Código: CON-FO-044 Versión: 1 Fecha de aprobación: 25-Sep-2020
--	---	--

Documento Contractual	Fecha de Suscripción	Descripción
		- C.E. RURAL PUENTE REAL-SEDE LLANO GRANDE (31/05/2020). - C.E. RURAL PUENTE REAL-SEDE CARRILLO (13/06/2020). - C.E. RURAL PUENTE REAL-SEDE SISAGA (25/05/2020). -C.E. RURAL SANTA RITA-SEDE SAN PABLO (25/06/2020). -C.E. RURAL MONTECRISTO-SEDE LA CUCHILLA (16/07/2020). - C.E. RURAL MONTECRISTO-SEDE CAMPO NUEVO (27/07/2020). -C.E. RURAL LA UNIÓN -SEDE EL NARANJO (27/07/2020).

II. GARANTÍAS

El "Contratista" constituyó las garantías que se relacionan a continuación:

PÓLIZA INICIAL ETAPA I			
Fase	1		
Compañía de Seguros	SURAMERICANA		
CUMPLIMIENTO		RESPONSABILIDAD CIVIL EXTRA CONTRACTUAL	
No. Póliza	2553684-8	No. Póliza	0679232-7
No. Anexo	13093476	No. Anexo	13235490
Fecha Expedición	29/01/2020	Fecha Expedición	29/01/2020

ÚLTIMA MODIFICACIÓN APROBADA A LA PÓLIZA (*)			
Compañía de Seguros	SURAMERICANA		
CUMPLIMIENTO		RESPONSABILIDAD CIVIL EXTRA CONTRACTUAL	
No. Anexo	13164170	No. Anexo	13266815
Fecha Expedición	31/03/2020	Fecha Expedición	31/03/2020
Fecha Aprobación	27/04/2020	Fecha Aprobación	27/04/2020

AMPAROS ÚLTIMA MODIFICACIÓN APROBADA A LA PÓLIZA	VALOR	VIGENCIA
Calidad del Servicio	8.824.800	18/05/2020 – 18/05/2023
Responsabilidad civil	173.418.368	19/03/2019-19/10/2020
Cumplimiento de contrato	260.127.552	19/03/2020-19/12/2020
Pago de Salarios y Prestaciones Sociales	86.709.184	19/03/2020-20/06/2023
PÓLIZA INICIAL ETAPA II		

 Banca de Desarrollo Territorial	ACTA DE LIQUIDACIÓN CONTRATO DE OBRA PATRIMONIOS AUTÓNOMOS	Código: CON-FO-044 Versión: 1 Fecha de aprobación: 25-Sep-2020
--	---	--

Fase	2		
Compañía de Seguros	SURAMERICANA		
CUMPLIMIENTO		RESPONSABILIDAD CIVIL EXTRA CONTRACTUAL	
No. Póliza	2553684-8	No. Póliza	0679232-7
No. Anexo	13164170	No. Anexo	13235490
Fecha Expedición	31/03/2020	Fecha Expedición	29/01/2020

ÚLTIMA MODIFICACIÓN APROBADA A LA PÓLIZA (*)			
Compañía de Seguros	SURAMERICANA S.A.		
CUMPLIMIENTO		RESPONSABILIDAD CIVIL EXTRA CONTRACTUAL	
No. Anexo	13515019	No. Anexo	13328056
Fecha Expedición	05/02/2021	Fecha Expedición	12/08/2020
Fecha Aprobación	19/02/2021	Fecha Aprobación	17/09/2020

AMPAROS ÚLTIMA MODIFICACIÓN APROBADA A LA PÓLIZA	VALOR	VIGENCIA
Calidad del servicio	8.824.800	17/03/2020 – 17/03/2023
Cumplimiento	264.627.551,70	17/02/2020 – 06/02/2021
Pago de Salarios y Prestaciones Sociales	88.209.183,90	17/02/2020 – 08/09/2023
Estabilidad de la obra	255.802.752,00	06/09/2020 – 06/09/2023
Responsabilidad Civil Extracontractual	176.418.368,00	19/03/2020 - 07/12/2020

(*) Las pólizas señaladas anteriormente fueron debidamente aprobadas por el Patrimonio Autónomo **PA FINDETER PAF**, administrado por Fiduciaria **LA PREVISORA S.A.**, las cuales cubren los riesgos amparados en las citadas pólizas de conformidad con la Cláusula **VIGÉSIMA QUINTA-GARANTÍAS** del “Contrato”.

III. BALANCE FINANCIERO DEL “CONTRATO”

La información contenida en este balance financiero fue verificada por FIDUPREVISORA S.A. según registro en la herramienta PRISA del 15/04/2021 y por la Dirección de Planeación de Negocios Fiduciarios de FINDETER según correo del 19/04/2021. Lo anterior, a partir del contenido del cuadro “detalle de pagos” presentado por la Interventoría (Anexo 4).

VALOR “CONTRATO”	\$ 867.091.839
OTROSÍ NO.1	\$ 15.000.000
VALOR FINAL “CONTRATO”	\$ 882.091.839
Valor ejecutado según <i>Acta final de costos</i>	\$ 882.090.770
SALDO A FAVOR DEL PATRIMONIO AUTÓNOMO	\$ 1.069

 Banca de Desarrollo Territorial	ACTA DE LIQUIDACIÓN CONTRATO DE OBRA PATRIMONIOS AUTÓNOMOS	Código: CON-FO-044 Versión: 1 Fecha de aprobación: 25-Sep-2020
--	---	--

FEDEICOMISO ASISTENCIA TECNICA FINDETER	
--	--

VALOR CONTRATADO ETAPA 1 ESTUDIOS / FASE DIAGNÓSTICO	\$ 29.416.000
TOTAL EJECUTADO (Según acta de entrega y recibo a satisfacción Etapa I)	\$ 29.416.000
TOTAL PAGADO	\$ 29.416.000
% PAGADO	100%

VALOR CONTRATADO ETAPA 2/EJECUCION DE OBRAS (Incluido valor adicionado mediante Otrosi No.1).	852.675.839
TOTAL EJECUTADO (Según acta de entrega y recibo a satisfacción Etapa II)	852.674.770
TOTAL PAGADO ETAPA II	852.674.770
% PAGADO	100%

FECHA DE FACTURA	FACTURA	CTA No.	TOTAL FACTURA / VALOR BRUTO	FECHA DE PAGO FACTURA	AMORTIZACIÓN ANTICIPO (*)	RETEGARANTÍA	OTROS DESCUENTOS A CONTRATISTA (*)	
							VALOR	CONCEPTO (**)
2020-04-09	SCE37	FASE 1, Acta No 1 (90%)	\$ 26,474,400.00	2020-05-08	N/A	N/A	N/A	N/A
2020-06-04	SCE42	ACTA No. 1 - FASE 2	\$ 109,383,334.00	2020-07-01	N/A	\$10,938,333.00	N/A	N/A
2020-08-06	SCE81	ACTA No. 2 - FASE 2	\$ 476,238,027.00	2020-09-02	N/A	\$47,623,803.00	N/A	N/A
2020-09-08	SCE95	ACTA No. 3 - FASE 2	\$ 262,748,905.00	2020-10-04	N/A	\$27,104,523.00	N/A	N/A
2020-10-01	SCE112	ACTA No. 4 - FASE 2	\$ 4,304,504.00	2020-10-29	N/A	\$430,450.00	N/A	N/A
2020-10-01	SCE113	FASE 1, Acta No 2 (10%)	\$ 2,941,600.00	2010-10-30	N/A	N/A	N/A	N/A
TOTALES			882.090.770			\$86,097,109		

*Fuente de los recursos: Contrato Interadministrativo 1229 de 2018.

Con fundamento en las anteriores consideraciones, las partes

ACUERDAN:

 Banca de Desarrollo Territorial	ACTA DE LIQUIDACIÓN CONTRATO DE OBRA PATRIMONIOS AUTÓNOMOS	Código: CON-FO-044 Versión: 1 Fecha de aprobación: 25-Sep-2020
--	---	--

CLÁUSULA PRIMERA: LIQUIDAR de mutuo acuerdo el **Contrato de Obra No.68573-002-2020 (PAF-MEN-O-069-2019)**, suscrito entre el **“Contratista”** y el Patrimonio Autónomo **PA FINDETER PAF**, y, en consecuencia, declarar además que cesan todos los efectos, derechos y obligaciones entre los partes derivados del **“Contrato”**.

De igual manera, el **“Contratista”** asume la responsabilidad por reclamos, demandas y acciones legales que se encuentren en trámite o se tramiten en contra del Patrimonio Autónomo **PA FINDETER PAF**, por motivos que le sean imputables de acuerdo con lo establecido en la Cláusula **VIGÉSIMA SEGUNDA-INDEMNIDAD** del **“Contrato”**.

CLÁUSULA SEGUNDA: PAGAR a favor del **“Contratista”** la suma de **OCHENTA Y SEIS MILLONES NOVENTA Y SIETE MIL CIENTO NUEVE PESOS M/CTE (\$86.097.109)**, por concepto de retegarantía una vez se suscriba la presente acta de liquidación por las partes, previa presentación y aprobación de la documentación requerida para el efecto.

CLAUSULA TERCERA: LIBERAR a favor del Patrimonio Autónomo **PA FINDETER PAF** la suma de **MIL SESENTA Y NUEVE PESOS M/CTE (\$1.069)**, una vez se suscriba la presente acta de liquidación por las partes.

CLÁUSULA CUARTA: CUMPLIMIENTO. El interventor del **“Contrato”** declara que el **“Contratista”** cumplió a cabalidad las obligaciones contraídas en el **“Contrato”**, verificando que fuera ejecutado en condiciones de costo, calidad, cantidad y oportunidad contratada; así mismo que su ejecución corresponde con las obras relacionadas en el Acta de entrega y recibo final, así como que el manejo administrativo y financiero del **“Contrato”** se efectuó con base en los procedimientos establecidos para tal fin.

CLÁUSULA QUINTA: SEGURIDAD SOCIAL Y PARAFISCALES. El **“Contratista”** manifiesta que cumplió con las cláusulas contractuales en lo relacionado con el pago de las obligaciones laborales del personal contratado durante el desarrollo del **“Contrato”**, en tal virtud, el interventor del **“Contrato”** verificó el cumplimiento de las obligaciones del **“Contratista”** con los Sistemas Generales de Seguridad Social y aportes parafiscales, de acuerdo con lo establecido en el artículo 50 de la Ley 789 de 2002 y demás normas concordantes.

CLÁUSULA SEXTA: En virtud de lo anterior, las partes se declaran mutuamente a paz y salvo por todo concepto con ocasión del **“Contrato”** que mediante el presente documento se da por liquidado; por tanto, las partes expresamente renuncian a instaurar cualquier reclamación administrativa, judicial o extrajudicial que pueda surgir en virtud de la celebración, ejecución y liquidación del **“Contrato”**.

CLÁUSULA SÉPTIMA: ANEXOS. Forman parte integral de la presente acta de liquidación los siguientes documentos:

- | | |
|-------------|---|
| Anexo No. 1 | Copia del “Contrato” y su Otrosí modificatorio. |
| Anexo No. 2 | Actas de Inicio, Suspensión, Reinicio, Terminación y Recibo Final. |
| Anexo No. 3 | Copia de las garantías de Cumplimiento y de Responsabilidad Civil Extracontractual con sus anexos modificatorios. |
| Anexo No. 4 | Balance financiero del “Contrato” . |

 Banca de Desarrollo Territorial	ACTA DE LIQUIDACIÓN CONTRATO DE OBRA PATRIMONIOS AUTÓNOMOS	Código: CON-FO-044 Versión: 1 Fecha de aprobación: 25-Sep-2020
--	---	--

- Anexo No. 5 Certificado del revisor fiscal o representante legal del pago de las obligaciones del "Contratista" con el aporte a los sistemas de salud, riesgos profesionales, pensiones y aportes a las cajas de compensación familiar, ICBF y SENA.
- Anexo No. 6 Actas de entrega y recibo de las obras debidamente suscritas.
- Anexo No. 7 Certificación de Interventoría sobre el recibo, calidad y funcionalidad de las obras.
- Anexo No. 8 Acta Final de Obra.
- Anexo No. 9 Certificado Actualizado de la Cámara de Comercio del "Contratista".

CLÁUSULA OCTAVA: PERFECCIONAMIENTO. La presente acta de liquidación requiere para su perfeccionamiento la firma de las partes contratantes.

En constancia se firma en Bogotá D.C., veintidós (22) de abril de 2021.

EL CONTRATISTA

EL CONTRATANTE



MINA RUEDA SARMIENTO
REPRESENTANTE LEGAL
SISCOTEL LTDA





SAÚL HERNANDO SUANCHA TALERO
REPRESENTANTE LEGAL
FIDUCIARIA LA PREVISORA S.A.
actuando como Administrador y vocero del
PATRIMONIO AUTÓNOMO **PA FINDETER PAF**

Vo.Bo. INTERVENTOR

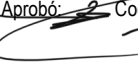

DONAL BOGOTÁ BAUTISTA
REPRESENTANTE LEGAL

Revisó: Supervisor Técnico de FINDETER: Katy Lorena Gómez Zuluaga. 
 Profesional Coordinación Contratación Derivada – Leonardo Andrés Gómez Motta. 
 Abogado Coordinación de Contratación Derivada – Carlos Andrés Rúa Pérez. 
Aprobó:  Coordinador de Contratación Derivada – Iván Alirio Ramírez Rusinque.

CONTRATO PROYECTO FASE/ETAPA No. 2

Contrato: aplica para el acta de entrega y recibo a satisfacción global o cuando el contrato solo tiene un proyecto en una sola etapa.

Proyecto: aplica cuando dentro de un contrato existen dos o más proyectos.

Fase o Etapa: aplica cuando un proyecto y/o contrato se desarrolla en dos o más fases o etapas, para lo cual también deberá indicarse el número de la fase o etapa para realizar la entrega y recibo a satisfacción.

INFORMACIÓN DEL CONTRATO, PROYECTO, FASE O ETAPA	
TIPO DE CONTRATO	OBRA
OBJETO DEL CONTRATO	“VALIDACIÓN Y/O AJUSTE DE DIAGNÓSTICOS Y EJECUCIÓN DE LAS OBRAS DE MEJORAMIENTO EN LAS INSTITUCIONES EDUCATIVAS PRIORIZADAS Y VIABILIZADAS POR EL MINISTERIO DE EDUCACIÓN NACIONAL GRUPO 12 NORTE DE SANTANDER”
NÚMERO DEL CONTRATO	68573-002-2020 (PAF-MEN-O-069-2019)
DESCRIPCIÓN CONTRATO, PROYECTO, FASE O ETAPA:	MEJORAMIENTO EN LAS INSTITUCIONES EDUCATIVAS PRIORIZADAS Y VIABILIZADAS POR EL MINISTERIO DE EDUCACIÓN NACIONAL GRUPO 12 NORTE DE SANTANDER
CONTRATISTA	SISCOTEL LTDA
INTERVENTOR	DONAL BOGOTÁ BAUTISTA
SUPERVISOR	DAYRON FERNANDO VALENCIA GUERRERO
PLAZO INICIAL CONTRATO, PROYECTO, FASE O ETAPA	DOS (S) MESES- ETAPA 2
VALOR INICIAL CONTRATO, PROYECTO, FASE O ETAPA	OCHOSIENTOS TREINTA Y SIETE MILLONES SEISCIENTOS SETENTA Y CINCO MIL OCHOCIENTOS TREINTA Y NUEVE (\$837.675.839,00)
FECHA DE INICIO CONTRATO, PROYECTO, FASE O ETAPA	19 DE MARZO DE 2020, ETAPA 2

CONDICIONES FINALES DEL CONTRATO, PROYECTO, FASE O ETAPA	
PLAZO EJECUTADO	TRES (3) MESES – ETAPA 2
VALOR TOTAL EJECUTADO	OCHOCIENTOS CINCUENTA Y DOS MILLONES SEISCIENTOS SETENTA Y CUATRO MIL SETECIENTOS SETENTA PESOS (\$852.674.770) – ETAPA 2
FECHA DE TERMINACIÓN	06 DE AGOSTO DE 2020.

Una vez verificado(s) el(los) producto(s) o servicio(s) objeto del **Contrato 68573-002-2020 (PAF-MEN-O-069-2019)**), “**VALIDACIÓN Y/O AJUSTE DE DIAGNÓSTICOS Y EJECUCIÓN DE LAS OBRAS DE MEJORAMIENTO EN LAS INSTITUCIONES EDUCATIVAS PRIORIZADAS Y VIABILIZADAS POR EL MINISTERIO DE EDUCACIÓN NACIONAL GRUPO 12 NORTE DE**

SANTANDER” - ETAPA 2, se identificó que éstos se encuentran debidamente terminados y ajustados, cumpliendo con los requerimientos, normas y especificaciones técnicas, y que **NO** se presentan faltantes o pendientes por ejecutar, según lo consignado en el acta de terminación suscrita el **SEIS (06) DE AGOSTO DE 2020**, realizando la entrega dentro del plazo contractual establecido.

En consecuencia, el objeto del **Contrato 68573-002-2020 (PAF-MEN-O-069-2019)**), **“VALIDACIÓN Y/O AJUSTE DE DIAGNÓSTICOS Y EJECUCIÓN DE LAS OBRAS DE MEJORAMIENTO EN LAS INSTITUCIONES EDUCATIVAS PRIORIZADAS Y VIABILIZADAS POR EL MINISTERIO DE EDUCACIÓN NACIONAL GRUPO 12 NORTE DE SANTANDER- ETAPA 2**, se reciben a entera satisfacción de acuerdo con los siguientes componentes o cantidades:

01	CONVENCION	I.E. PEDRO CARREÑO LEMUS – SEDE PRINCIPAL				
		ITEM	ACTIVIDAD	UND	VALOR	ACUMULADO CORTES
					CANT	VR PARCIAL
1.00	ACABADO MEDIA CAÑA (MORTERO 1:4)	m	\$ 20,234.00	-	\$0.00	
10.00	ASEO Y LIMPIEZA GENERAL DE LA OBRA (INCLUYE RETIRO DE ESCOMBROS Y SOBRANTES)	gl	\$ 516,178.00	1.00	\$516,178.00	
12.00	BAJANTE PVC 4" PARA AGUAS LLUVIAS INCLUYE, SOPORTES, ACCESORIOS SUMINISTRO E INSTALACION	m	\$ 51,196.00	26.78	\$1,371,029.00	
53.00	DESMONTE Y ALMACENAMIENTO DE LÁMPARAS	un	\$ 4,129.00	20.00	\$82,580.00	
78.00	LAVADA Y LIMPIEZA DE MUROS EN LADRILLO A LA VISTA	m ²	\$ 10,840.00	110.25	\$1,195,110.00	
80.00	LAVAMANOS BLANCO DE COLGAR INCLUYE GRIFERIA SENCILLA	un	\$ 131,432.00	15.00	\$1,971,480.00	
83.00	LLAVE DE CORTE 1/2"	un	\$ 33,583.00	1.00	\$33,583.00	
110.00	PINTURA DE ESMALTE PARA CARPINTERIA METALICA	m ²	\$ 24,773.00	142.76	\$3,536,593.00	
117.00	PINTURA MUROS EXTERIORES, TIPO CORAZA 2 3 MANOS, INCLUYE RESANE DE AREAS AFECTADAS EXISTENTES	m ²	\$ 24,741.00	21.96	\$543,312.00	
124.00	PUNTO SANITARIO DE 2" Y ACCESORIOS	un	\$ 55,107.00	13.00	\$716,391.00	
125.00	PUNTO HIDRAULICO EN PVC. 1/2" o 3/4" INCLUYE CONEXIÓN A LA RED EXISTENTE, REGATAS Y RESANES	un	\$ 42,322.00	26.00	\$1,100,372.00	
126.00	PUNTO SANITARIO DE 4" Y ACCESORIOS	un	\$ 89,857.00	13.00	\$1,168,141.00	
148.00	SUMINISTRO E INSTALACION PUESTA TIERRA (INCLUYE BARRAJE, VARILLA, ACCESORIOS Y CAJAS DE INSPECCION)	un	\$ 392,295.00	4.00	\$1,569,180.00	
149.00	SANITARIO BLANCO LINEA INSTITUCIONAL SUMINISTRO E INSTALACION	un	\$ 276,335.00	11.00	\$3,039,685.00	
178.00	SUMINISTRO E INSTALACION TABLETA DE GRES DE 30 POR 30 GRAFILADO ANTIDESLIZANTE ACABADO DE PISO AREA TRANSICIÓN. INCLUYE MORTERO NIVELACIÓN.	m ²	\$ 51,310.00	12.30	\$631,113.00	
192.00	DESMONTE APARATOS SANITARIOS (Inodoros)	un	\$ 42,823.00	3.00	\$128,469.00	
196.00	DESMONTE DE ORINALES O LAVAMANOS	un	\$ 9,940.00	4.00	\$39,760.00	
210.00	Desmanchada y reemboquillada enchapes	m ²	\$ 15,485.00	276.74	\$4,285,319.00	
216.00	CAMBIO APARATOS ELECTRICOS (interruptor y toma)	un	\$ 13,791.00	12.00	\$165,492.00	
218.00	SIPS REGISTRO PARA ACUEDUCTO DE 1"	un	\$ 144,323.00	-	\$0.00	
225.00	IMPERMEABILIZACION SOBRE PLACA DE CONCRETO CON MANTO	m ²	\$ 49,760.00	216.58	\$10,777,021.00	
NP3	DESMONTE DE CANAL EXISTENTE DE AGUAS LLUVIAS EN PVC	m	\$ 8,083.00	12.80	\$103,462.00	
NP5	SUMINISTRO E INSTALACIÓN DE ORINAL INFANTIL	un	\$ 348,124.00	-	\$0.00	
NP8	SUMINISTRO E INSTALACION DE LAMPARA DE 18W DE SOBREPONER	un	\$ 44,269.00	20.00	\$885,380.00	
NP25	ORINAL INFANTIL	Un	\$ 197,278.00	3.00	\$591,834.00	
		0	0	\$0.00	-	\$0.00
			VALOR COSTO			\$34,451,484.00
			A	23.80%		\$8,199,453.00
			I	2.00%		\$689,030.00
			U	4.00%		\$1,378,059.00
			Iva/U	19.00%		\$261,831.00
			VALOR			\$44,979,857.00

02		EL CARMEN		C.E. RURAL EL CHAMIZON – SEDE GONZALO RIVERA LAGUADO		
ITEM	ACTIVIDAD	UND	VALOR	ACUMULADO CORTES		
				CANT	VR PARCIAL	
6.00	ALISTADO PARA INSTALACION CERAMICA, H=4 CM PROMEDIO ALISTADO + PENDIENTADO	m ²	\$ 20,131.00	49.43	\$995,075.00	
10.00	ASEO Y LIMPIEZA GENERAL DE LA OBRA (INCLUYE RETIRO DE ESCOMBROS Y SOBRAINTES)	gl	\$ 516,178.00	1.00	\$516,178.00	
27.00	CONSTRUCCION MAMPOSTERIA MURO SOGA LADRILLO COMUN	m ²	\$ 44,788.00	12.69	\$568,360.00	
33.00	CUBIERTA TERMOACUSTICA UPVC 3mm (INCLUYE SUMINISTRO E INSTALACION)	m ²	\$ 91,193.00	325.95	\$29,723,907.32	
44.00	DESMONTE DE CUBIERTA AC (INCLUYE RETIRO DE ESTRUCTURA DE SOPORTE) (Con retiro)	m ²	\$ 24,174.00	325.94	\$7,879,274.00	
64.00	PINTURA MUROS INTERNOS (3 MANOS DE PINTURA TIPO 1) INCLUYE FILOS Y DILATACIONES.	m ²	\$ 7,636.00	207.70	\$1,585,997.00	
80.00	LAVAMANOS BLANCO DE COLGAR INCLUYE GRIFERIA SENCILLA	un	\$ 131,432.00	2.00	\$262,864.00	
103.00	PAÑETE PARA FACHADA CON MORTERO 1:3 E=0,015M INCLUYE IMPERMEABILIZANTE	m ²	\$ 31,569.00	12.69	\$400,611.00	
124.00	PUNTO SANITARIO DE 2" Y ACCESORIOS	un	\$ 55,107.00	2.00	\$110,214.00	
125.00	PUNTO HIDRAULICO EN PVC. 1/2" o 3/4" INCLUYE CONEXIÓN A LA RED EXISTENTE, REGATAS Y RESANES	un	\$ 42,322.00	4.00	\$169,288.00	
126.00	PUNTO SANITARIO DE 4" Y ACCESORIOS	un	\$ 89,857.00	2.00	\$179,714.00	
149.00	SANITARIO BLANCO LINEA INSTITUCIONAL SUMINISTRO E INSTALACION	un	\$ 276,335.00	2.00	\$552,670.00	
190.00	DEMOLICION PISO EN BALDOSIN (con retiro)	m ²	\$ 23,065.00	36.34	\$838,182.00	
216.00	CAMBIO APARATOS ELECTRICOS (interruptor y toma)	un	\$ 13,791.00	2.00	\$27,582.00	
NP6	CUNETAS EN CONCRETO 3000 PSI	m	\$ 71,699.00	18.30	\$1,312,092.00	
VALOR COSTO					\$46,649,124.00	
A				23,8%	\$11,102,492.00	
I				2%	\$932,982.00	
U				4%	\$1,865,964.00	
Iva/U				19%	\$354,533.00	
VALOR					\$60,905,095.00	

ITEM	ACTIVIDAD	UND	VALOR	ACUMULADO CORTES	
				CANT	VR PARCIAL
				03	SARDINATA
10.00	ASEO Y LIMPIEZA GENERAL DE LA OBRA (INCLUYE RETIRO DE ESCOMBROS Y SOBRANTES)	gl	\$ 516,178.00	1.00	\$516,178.00
23.00	COLUMNETAS Y VIGUETAS DE AMARRE 15*20CM CONCRETO 3.000 PSI, CON 4 VARILLAS DE 1/2" CON FLEJES DE 1/4" CADA 10 CMS. INCLUYE FORMAleta.	m	\$ 34,979.00	32.75	\$1,145,562.00
27.00	CONSTRUCCION MAMPOSTERIA MURO SOGA LADRILLO COMUN	m ²	\$ 44,788.00	48.61	\$2,177,145.00
33.00	CUBIERTA TERMOACUSTICA UPVC 3mm (INCLUYE SUMINISTRO E INSTALACION)	m ²	\$ 91,193.00	165.07	\$15,053,228.00
38.00	DEMOLICION DE MUROS (Con retiro)	m ²	\$ 16,269.00	37.97	\$617,734.00
40.00	DEMOLICION DE PISO EXISTENTE (Con retiro)	m ²	\$ 25,372.00	93.65	\$2,376,088.00
44.00	DESMONTE DE CUBIERTA AC (INCLUYE RETIRO DE ESTRUCTURA DE SOPORTE) (Con retiro)	m ²	\$ 24,174.00	154.38	\$3,731,983.00
49.00	DESMONTE DE TOMAS E INTERRUPTORES	un	\$ 3,097.00	10.00	\$30,970.00
53.00	DESMONTE Y ALMACENAMIENTO DE LÁMPARAS	un	\$ 4,129.00	6.00	\$24,774.00
61.00	ENCHAPE CERAMICA PISO Y PARED, TIPO EGEO O SIMILAR	m ²	\$ 71,608.00	1.26	\$90,226.00
64.00	PINTURA MUROS INTERNOS (3 MANOS DE PINTURA TIPO 1) INCLUYE FILOS Y DILATAACIONES.	m ²	\$ 7,636.00	154.63	\$1,180,754.00
69.00	GRIFO CROMADO, TIPO MANGUERA JARDIN.	un	\$ 22,355.00	3.00	\$67,065.00
103.00	PAÑETE PARA FACHADA CON MORTERO 1:3 E=0,015M INCLUYE IMPERMEABILIZANTE	m ²	\$ 31,569.00	48.84	\$1,541,830.00
117.00	PINTURA MUROS EXTERIORES, TIPO CORAZA 2 3 MANOS, INCLUYE RESANE DE AREAS AFECTADAS EXISTENTES	m ²	\$ 24,741.00	68.95	\$1,705,892.00
125.00	PUNTO HIDRAULICO EN PVC. 1/2" o 3/4" INCLUYE CONEXIÓN A LA RED EXISTENTE, REGATAS Y RESANES	un	\$ 42,322.00	2.00	\$84,644.00
127.00	RED SANITARIA PISO 2"	m	\$ 19,752.00	9.00	\$177,768.00
132.00	REJILLAS SIFON METALICA	un	\$ 7,020.00	1.00	\$7,020.00
140.00	RESANE DE DILATAACIONES EN FACHADA. APLICAR SIKA DUR O SIMILAR.	m	\$ 4,646.00	32.20	\$149,601.00
141.00	RESANE Y REPELLO MUROS	m ²	\$ 25,305.00	45.92	\$1,162,006.00
146.00	SALIDA DE INTERRUPTOR DOBLE, INCLUYE INTERRUPTOR, SUMINISTRO E INSTALACION Y ALAMBRE DESDE EL PUNTO DE DERIVACION	un	\$ 106,333.00	4.00	\$425,332.00
147.00	SALIDA TOMACORRIENTE DOBLE POLO A TIERRA, GFCI INCLUYE SUMINISTRO E INSTALACION	un	\$ 106,333.00	6.00	\$637,998.00
148.00	SUMINISTRO E INSTALACION PUESTA TIERRA (INCLUYE BARRAJE, VARILLA, ACCESORIOS Y CAJAS DE INSPECCION)	un	\$ 392,295.00	1.00	\$392,295.00
149.00	SANITARIO BLANCO LINEA INSTITUCIONAL SUMINISTRO E INSTALACION	un	\$ 276,335.00	1.00	\$276,335.00
151.00	SUMINISTRO DE SALIDA PARA ILUMINACIÓN A LA VISTA.	un	\$ 90,847.00	8.00	\$726,776.00
178.00	SUMINISTRO E INSTALACION TABLETA DE GRES DE 30 POR 30 GRAFILADO ANTIDESLIZANTE ACABADO DE PISO AREA TRANSICIÓN. INCLUYE MORTERO NIVELACIÓN.	m ²	\$ 51,310.00	93.65	\$4,805,182.00
179.00	SUMINISTRO E INSTALACION DE TANQUE ALMACENAMIENTO DE 500 Lt. INCLUYE ACCESORIOS PARA SU CORRECTA EJECUCIÓN Y FUNCIONAMIENTO.	un	\$ 203,401.00	1.00	\$203,401.00
181.00	TUBERÍA PRESION PVC 1/2", INCLUYE ACCESORIOS	m	\$ 19,127.00	12.00	\$229,524.00
192.00	DESMONTE APARATOS SANITARIOS (Inodoros)	un	\$ 42,823.00	1.00	\$42,823.00
209.00	Conjunto Griferia Sanitaria	un	\$ 67,692.00	1.00	\$67,692.00
213.00	TUBERIA EMT 3/4	m	\$ 19,997.00	36.00	\$719,892.00
NP8	SUMINISTRO E INSTALACION DE LAMPARA DE 18W DE SOBREPONER	un	\$ 44,269.00	5.00	\$221,345.00

03	SARDINATA	C.E. RURAL NUESTRA SEÑORA DEL CARMEN- SEDE ABEJALES			
ITEM	ACTIVIDAD	UND	VALOR	ACUMULADO CORTES	
				CANT	VR PARCIAL
NP23	MARCO DE PUERTA METALICA	un	\$ 80,942.00	1.00	\$80,942.00
			VALOR COSTO		\$41,826,911.00
			A	23,8%	\$9,954,805.00
			I	2%	\$836,538.00
			U	4%	\$1,673,076.00
			Iva/U	19%	\$317,884.00
			VALOR		\$54,609,214.00

04	CONVENCION	C.E. RURAL LLANO GRANDE – SEDE ELIAS PEREZ RAMIREZ			
ITEM	ACTIVIDAD	UND	VALOR	ACUMULADO CORTES	
				CANT	VR PARCIAL
10.00	ASEO Y LIMPIEZA GENERAL DE LA OBRA (INCLUYE RETIRO DE ESCOMBROS Y SOBRANTES)	gl	\$ 516,178.00	1.00	\$516,178.00
33.00	CUBIERTA TERMOACUSTICA UPVC 3mm (INCLUYE SUMINISTRO E INSTALACION)	m ²	\$ 91,193.00	118.12	\$10,771,717.00
44.00	DESMONTE DE CUBIERTA AC (INCLUYE RETIRO DE ESTRUCTURA DE SOPORTE) (Con retiro)	m ²	\$ 24,174.00	118.12	\$2,855,433.00
78.00	LAVADA Y LIMPIEZA DE MUROS EN LADRILLO A LA VISTA	m ²	\$ 10,840.00	94.22	\$1,021,345.00
110.00	PINTURA DE ESMALTE PARA CARPINTERIA METALICA	m ²	\$ 24,773.00	41.08	\$1,017,675.00
117.00	PINTURA MUROS EXTERIORES, TIPO CORAZA 2 3 MANOS, INCLUYE RESANE DE AREAS AFECTADAS EXISTENTES	m ²	\$ 24,741.00	38.16	\$944,117.00
148.00	SUMINISTRO E INSTALACION PUESTA TIERRA (INCLUYE BARRAJE, VARILLA, ACCESORIOS Y CAJAS DE INSPECCION)	un	\$ 392,295.00	1.00	\$392,295.00
149.00	SANITARIO BLANCO LINEA INSTITUCIONAL SUMINISTRO E INSTALACION	un	\$ 276,335.00	4.00	\$1,105,340.00
192.00	DESMONTE APARATOS SANITARIOS (Inodoros)	un	\$ 42,823.00	4.00	\$171,292.00
196.00	DESMONTE DE ORINALES O LAVAMANOS	un	\$ 9,940.00	1.00	\$9,940.00
209.00	Conjunto Griferia Sanitaria	un	\$ 67,692.00	4.00	\$270,768.00
210.00	Desmanchada y reemboquillada enchapes	m ²	\$ 15,485.00	14.17	\$219,422.00
NP1	SUMINISTRO E INSTALACIÓN DE CABALLETE PARA CUBIERTA EN TEJA TERMOACUSTICA	m	\$ 77,127.00	10.35	\$798,264.00
NP7	PINTURA INTERIOR PARA COLUMNAS Y VIGAS	m ²	\$ 8,993.00	33.52	\$301,445.00
NP25	ORINAL INFANTIL	Un	\$ 197,278.00	1.00	\$197,278.00
			VALOR COSTO		\$20,592,509.00
			A	23,8%	\$4,901,017.00
			I	2%	\$411,850.00
			U	4%	\$823,700.00
			Iva/U	19%	\$156,503.00
			VALOR		\$26,885,579.00

05	CONVENCION	C.E. RURAL EL GUAMAL – SEDE BELLA UNIÓN			
ITEM	ACTIVIDAD	UND	VALOR	ACUMULADO CORTES	
				CANT	VR PARCIAL
10.00	ASEO Y LIMPIEZA GENERAL DE LA OBRA (INCLUYE RETIRO DE ESCOMBROS Y SOBRANTES)	gl	\$ 516,178.00	1.00	\$516,178.00
33.00	CUBIERTA TERMOACUSTICA UPVC 3mm (INCLUYE SUMINISTRO E INSTALACION)	m ²	\$ 91,193.00	142.83	\$13,025,096.00
44.00	DESMONTE DE CUBIERTA AC (INCLUYE RETIRO DE ESTRUCTURA DE SOPORTE) (Con retiro)	m ²	\$ 24,174.00	142.83	\$3,452,772.00
61.00	ENCHAPE CERAMICA PISO Y PARED, TIPO EGEO O SIMILAR	m ²	\$ 71,608.00	15.90	\$1,138,567.00
64.00	PÍNTURA MUROS INTERNOS (3 MANOS DE PINTURA TIPO 1) INCLUYE FILOS Y DILATACIONES.	m ²	\$ 7,636.00	226.86	\$1,732,303.00
69.00	GRIFO CROMADO, TIPO MANGUERA JARDIN.	un	\$ 22,355.00	1.00	\$22,355.00
80.00	LAVAMANOS BLANCO DE COLGAR INCLUYE GRIFERIA SENCILLA	un	\$ 131,432.00	1.00	\$131,432.00
81.00	LAVAPLATOS EMPOTRAR ACERO INOXIDABLE 60 X 40 INCLUYE ACCESORIOS E INSTALACION	un	\$ 121,626.00	1.00	\$121,626.00
111.00	PINTURA CARPINTERIA MADERA (POR DOS CARAS)	m ²	\$ 11,685.00	16.87	\$197,126.00
117.00	PINTURA MUROS EXTERIORES, TIPO CORAZA 2 3 MANOS, INCLUYE RESANE DE AREAS AFECTADAS EXISTENTES	m ²	\$ 24,741.00	123.40	\$3,053,039.00
125.00	PUNTO HIDRAULICO EN PVC. 1/2" o 3/4" INCLUYE CONEXIÓN A LA RED EXISTENTE, REGATAS Y RESANES	un	\$ 42,322.00	1.00	\$42,322.00
141.00	RESANE Y REPELLO MUROS	m ²	\$ 25,305.00	41.66	\$1,054,206.00
148.00	SUMINISTRO E INSTALACION PUESTA TIERRA (INCLUYE BARRAJE, VARILLA, ACCESORIOS Y CAJAS DE INSPECCION)	un	\$ 392,295.00	1.00	\$392,295.00
149.00	SANITARIO BLANCO LINEA INSTITUCIONAL SUMINISTRO E INSTALACION	un	\$ 276,335.00	1.00	\$276,335.00
181.00	TUBERÍA PRESION PVC 1/2", INCLUYE ACCESORIOS	m	\$ 19,127.00	12.75	\$243,869.00
192.00	DESMONTE APARATOS SANITARIOS (Inodoros)	un	\$ 42,823.00	1.00	\$42,823.00
196.00	DESMONTE DE ORINALES O LAVAMANOS	un	\$ 9,940.00	1.00	\$9,940.00
202.00	PISO CERAMICA 31,5X31,5 ALTA RESISTENCIA	m ²	\$ 80,211.00	114.09	\$9,151,273.00
209.00	Conjunto Griferia Sanitaria	un	\$ 67,692.00	1.00	\$67,692.00
210.00	Desmanchada y reemboquillada enchapes	m ²	\$ 15,485.00	11.41	\$176,684.00
216.00	CAMBIO APARATOS ELECTRICOS (interruptor y toma)	un	\$ 13,791.00	4.00	\$55,164.00
NP1	SUMINISTRO E INSTALACIÓN DE CABALLETE PARA CUBIERTA EN TEJA TERMOACUSTICA	m	\$ 77,127.00	14.00	\$1,079,778.00
NP8	SUMINISTRO E INSTALACION DE LAMPARA DE 18W DE SOBREPONER	un	\$ 44,269.00	6.00	\$265,614.00
NP21	RAYADO Y PICADO DE PISO PARA INSTALACION DE CERAMICA	m ²	\$ 7,897.00	114.09	\$900,969.00
			VALOR COSTO		\$37,149,458.00
			A	23,8%	\$8,841,571.00
			I	2%	\$742,989.00
			U	4%	\$1,485,978.00
			Iva/U	19%	\$282,336.00
			VALOR		\$48,502,332.00

06	EL CARMEN	C.E. RURAL EL SUL – SEDE QUEBRADA HONDA			
ITEM	ACTIVIDAD	UND	VALOR	ACUMULADO CORTES	
				CANT	VR PARCIAL
10.00	ASEO Y LIMPIEZA GENERAL DE LA OBRA (INCLUYE RETIRO DE ESCOMBROS Y SOBANTES)	gl	\$ 516,178.00	1.00	\$516,178.00
33.00	CUBIERTA TERMOACUSTICA UPVC 3mm (INCLUYE SUMINISTRO E INSTALACION)	m ²	\$ 91,193.00	182.96	\$16,684,671.00
44.00	DESMONTE DE CUBIERTA AC (INCLUYE RETIRO DE ESTRUCTURA DE SOPORTE) (Con retiro)	m ²	\$ 24,174.00	182.97	\$4,423,117.00
61.00	ENCHAPE CERAMICA PISO Y PARED, TIPO EGEO O SIMILAR	m ²	\$ 71,608.00	29.21	\$2,091,670.00
64.00	PÍNTURA MUROS INTERNOS (3 MANOS DE PINTURA TIPO 1) INCLUYE FILOS Y DILATACIONES.	m ²	\$ 7,636.00	319.37	\$2,438,709.00
69.00	GRIFO CROMADO, TIPO MANGUERA JARDIN.	un	\$ 22,355.00	1.00	\$22,355.00
80.00	LAVAMANOS BLANCO DE COLGAR INCLUYE GRIFERIA SENCILLA	un	\$ 131,432.00	2.00	\$262,864.00
104.00	PAÑETE CON MORTERO 1:5 IMPERMEABILIZADO E=0,015M INCLUYE FILOS Y DILATACIONES	m ²	\$ 28,643.00	10.85	\$310,777.00
110.00	PINTURA DE ESMALTE PARA CARPINTERIA METALICA	m ²	\$ 24,773.00	32.68	\$809,582.00
117.00	PINTURA MUROS EXTERIORES, TIPO CORAZA 2 3 MANOS, INCLUYE RESANE DE AREAS AFECTADAS EXISTENTES	m ²	\$ 24,741.00	149.12	\$3,689,378.00
124.00	PUNTO SANITARIO DE 2" Y ACCESORIOS	un	\$ 55,107.00	2.00	\$110,214.00
125.00	PUNTO HIDRAULICO EN PVC. 1/2" o 3/4" INCLUYE CONEXIÓN A LA RED EXISTENTE, REGATAS Y RESANES	un	\$ 42,322.00	2.00	\$84,644.00
126.00	PUNTO SANITARIO DE 4" Y ACCESORIOS	un	\$ 89,857.00	2.00	\$179,714.00
128.00	RED SANITARIA PISO 4"	m	\$ 34,790.00	4.00	\$139,160.00
140.00	RESANE DE DILATACIONES EN FACHADA. APLICAR SIKA DUR O SIMILAR.	m	\$ 4,646.00	20.60	\$95,708.00
141.00	RESANE Y REPELO MUROS	m ²	\$ 25,305.00	10.36	\$262,160.00
148.00	SUMINISTRO E INSTALACION PUESTA TIERRA (INCLUYE BARRAJE, VARILLA, ACCESORIOS Y CAJAS DE INSPECCION)	un	\$ 392,295.00	1.00	\$392,295.00
149.00	SANITARIO BLANCO LINEA INSTITUCIONAL SUMINISTRO E INSTALACION	un	\$ 276,335.00	2.00	\$552,670.00
151.00	SUMINISTRO DE SALIDA PARA ILUMINACIÓN A LA VISTA.	un	\$ 90,847.00	8.00	\$726,776.00
181.00	TUBERÍA PRESION PVC 1/2", INCLUYE ACCESORIOS	m	\$ 19,127.00	18.00	\$344,286.00
192.00	DESMONTE APARATOS SANITARIOS (Inodoros)	un	\$ 42,823.00	2.00	\$85,646.00
208.00	SUMINISTRO E INSTALACION DE TANQUE ALMACENAMIENTO DE 1000 Lt. INCLUYE ACCESORIOS PARA SU CORRECTA EJECUCIÓN Y FUNCIONAMIENTO.	un	\$ 676,193.00	1.00	\$676,193.00
209.00	Conjunto Grifería Sanitaria	un	\$ 67,692.00	2.00	\$135,384.00
NP8	SUMINISTRO E INSTALACION DE LAMPARA DE 18W DE SOBREPONER	un	\$ 44,269.00	8.00	\$354,152.00
NP20	ANTEPISO EN CONCRETO DE 2500 PSI E= 7 CM	m ²	\$ 41,006.00	6.00	\$246,036.00
NP22	PINTURA DE ELEMENTOS DE ESTRUCTURA METÁLICA DE CUBIERTA	ml	\$ 3,009.00	189.65	\$570,657.00
			VALOR COSTO		\$36,204,996.00
			A	23,8%	\$8,616,789.00
			I	2%	\$724,100.00
			U	4%	\$1,448,200.00
			Iva/U	19%	\$275,158.00
			VALOR		\$47,269,243.00

07	CONVENCION	C.E. RURAL LLANO GRANDE – SEDE CAPELLANÍA			
ITEM	ACTIVIDAD	UND	VALOR	ACUMULADO CORTES	
				CANT	VR PARCIAL
7.00	ANDEN CONCRETO 3000 PSI E =0,10 MTS	m ²	\$ 49,397.00	73.39	\$3,625,246.00
10.00	ASEO Y LIMPIEZA GENERAL DE LA OBRA (INCLUYE RETIRO DE ESCOMBROS Y SOBRANTES)	gl	\$ 516,178.00	1.00	\$516,178.00
12.00	BAJANTE PVC 4" PARA AGUAS LLUVIAS INCLUYE, SOPORTES, ACCESORIOS SUMINISTRO E INSTALACION	m	\$ 51,196.00	20.50	\$1,049,518.00
29.00	PERFILERIA METALICA RECTANGULAR PARA CUBIERTA Cal. 3*1 1/2"	m	\$ 19,615.00	54.00	\$1,059,210.00
33.00	CUBIERTA TERMOACUSTICA UPVC 3mm (INCLUYE SUMINISTRO E INSTALACION)	m ²	\$ 91,193.00	166.30	\$15,165,396.00
40.00	DEMOLICION DE PISO EXISTENTE (Con retiro)	m ²	\$ 25,372.00	61.65	\$1,564,184.00
43.00	DESMONTE ACOMETIDA ELÉCTRICA PARCIAL.	m	\$ 5,162.00	30.90	\$159,506.00
44.00	DESMONTE DE CUBIERTA AC (INCLUYE RETIRO DE ESTRUCTURA DE SOPORTE) (Con retiro)	m ²	\$ 24,174.00	166.30	\$4,020,136.00
49.00	DESMONTE DE TOMAS E INTERRUPTORES	un	\$ 3,097.00	12.00	\$37,164.00
52.00	DESMONTE TABLERO PARCIAL DE DISTRIBUCIÓN	un	\$ 20,647.00	1.00	\$20,647.00
64.00	PÍNTURA MUROS INTERNOS (3 MANOS DE PINTURA TIPO 1) INCLUYE FILOS Y DILATAIONES.	m ²	\$ 7,636.00	151.94	\$1,160,214.00
69.00	GRIFO CROMADO, TIPO MANGUERA JARDIN.	un	\$ 22,355.00	-	\$0.00
110.00	PINTURA DE ESMALTE PARA CARPINTERIA METALICA	m ²	\$ 24,773.00	83.24	\$2,062,104.00
117.00	PINTURA MUROS EXTERIORES, TIPO CORAZA 2 3 MANOS, INCLUYE RESANE DE AREAS AFECTADAS EXISTENTES	m ²	\$ 24,741.00	133.02	\$3,291,048.00
148.00	SUMINISTRO E INSTALACION PUESTA TIERRA (INCLUYE BARRAJE, VARILLA, ACCESORIOS Y CAJAS DE INSPECCION)	un	\$ 392,295.00	1.00	\$392,295.00
158.00	SUMINISTRO E INSTALACION DE CANAL EN LAMINA GALVANIZADA C 22 DESARROLLO 0.70 MTS	m	\$ 60,393.00	25.00	\$1,509,825.00
181.00	TUBERÍA PRESION PVC 1/2", INCLUYE ACCESORIOS	m	\$ 19,127.00	-	\$0.00
213.00	TUBERIA EMT 3/4	m	\$ 19,997.00	30.90	\$617,907.00
225.00	IMPERMEABILIZACION SOBRE PLACA DE CONCRETO CON MANTO	m ²	\$ 49,760.00	-	\$0.00
231.00	SIPS CHEQUE DE 1"	un	\$ 143,497.00	-	\$0.00
NP1	SUMINISTRO E INSTALACIÓN DE CABALLETE PARA CUBIERTA EN TEJA TERMOACUSTICA	m	\$ 77,127.00	13.00	\$1,002,651.00
			VALOR COSTO		\$37,253,230.00
			A	23,8%	\$8,866,269.00
			I	2%	\$745,065.00
			U	4%	\$1,490,129.00
			Iva/U	19%	\$283,125.00
			VALOR		\$48,637,818.00

08		ABREGO		C.E. RURAL CAPITANLARGO – SEDE PALOQUEMADO		
ITEM	ACTIVIDAD	UND	VALOR	ACUMULADO CORTES		
				CANT	VR PARCIAL	
2.00	ACERO DE REFUERZO 60000PSI	kg	\$ 5,692.00	1,238.43	\$7,049,116.00	
3.00	ACOMETIDA DOMICILIARIAS ENERGÍA ELÉCTRICA, INCLUYE SUMINISTRO E INSTALACION	m	\$ 125,917.00	20.00	\$2,518,340.00	
7.00	ANDEN CONCRETO 3000 PSI E =0,10 MTS	m ²	\$ 49,397.00	15.55	\$768,123.00	
10.00	ASEO Y LIMPIEZA GENERAL DE LA OBRA (INCLUYE RETIRO DE ESCOMBROS Y SOBANTES)	gl	\$ 516,178.00	1.00	\$516,178.00	
15.00	CAJA DE INSPECCION CONCRETO 0,60 X 0,60 X 0.70 M (INCLUYE MARCO Y CONTRA MARCO)	un	\$ 320,470.00	1.00	\$320,470.00	
24.00	CONCRETO ARMADO PARA LOSA DE TANQUE ELEVADO (3000 PSI E= 8 CM)	m ³	\$ 839,460.00	0.08	\$67,157.00	
25.00	CONCRETO DE LIMPIEZA 2000 PSI	m ³	\$ 409,520.00	0.61	\$249,807.00	
33.00	CUBIERTA TERMOACUSTICA UPVC 3mm (INCLUYE SUMINISTRO E INSTALACION)	m ²	\$ 91,193.00	85.78	\$7,822,536.00	
61.00	ENCHAPE CERAMICA PISO Y PARED, TIPO EGEO O SIMILAR	m ²	\$ 71,608.00	19.85	\$1,421,419.00	
65.00	EXCAVACION EN MATERIAL COMUN, A MANO.	m ³	\$ 36,388.00	30.29	\$1,102,193.00	
77.00	JUEGO DE INCRUSTACIONES BLANCO 3 PIEZAS, INCLUYE INSTALACION	un	\$ 36,132.00	3.00	\$108,396.00	
80.00	LAVAMANOS BLANCO DE COLGAR INCLUYE GRIFERIA SENCILLA	un	\$ 131,432.00	2.00	\$262,864.00	
84.00	LOCALIZACIÓN Y REPLANTEO	m ²	\$ 3,494.00	81.27	\$283,957.00	
121.00	PUERTA Y MARCO METALICO (0,90 X 2,1 M) CAL. 20 INCLUYE CERRADURA, PASADOR, PINTURA YANTICORROSIVO.	un	\$ 549,730.00	3.00	\$1,649,190.00	
124.00	PUNTO SANITARIO DE 2" Y ACCESORIOS	un	\$ 55,107.00	2.00	\$110,214.00	
125.00	PUNTO HIDRAULICO EN PVC. 1/2" o 3/4" INCLUYE CONEXIÓN A LA RED EXISTENTE, REGATAS Y RESANES	un	\$ 42,322.00	5.00	\$211,610.00	
126.00	PUNTO SANITARIO DE 4" Y ACCESORIOS	un	\$ 89,857.00	2.00	\$179,714.00	
127.00	RED SANITARIA PISO 2"	m	\$ 19,752.00	6.00	\$118,512.00	
128.00	RED SANITARIA PISO 4"	m	\$ 34,790.00	12.00	\$417,480.00	
132.00	REJILLAS SIFON METALICA	un	\$ 7,020.00	1.00	\$7,020.00	
134.00	RELLENO COMPACTADO CON MATERIAL SELECCIONADO	m ³	\$ 92,822.00	6.32	\$586,635.00	
146.00	SALIDA DE INTERRUPTOR DOBLE, INCLUYE INTERRUPTOR, SUMINISTRO E INSTALACION Y ALAMBRE DESDE EL PUNTO DE DERIVACION	un	\$ 106,333.00	3.00	\$318,999.00	
147.00	SALIDA TOMACORRIENTE DOBLE POLO A TIERRA, GFCCI INCLUYE SUMINISTRO E INSTALACION	un	\$ 106,333.00	3.00	\$318,999.00	
148.00	SUMINISTRO E INSTALACION PUESTA TIERRA (INCLUYE BARRAJE, VARILLA, ACCESORIOS Y CAJAS DE INSPECCION)	un	\$ 392,295.00	1.00	\$392,295.00	
149.00	SANITARIO BLANCO LINEA INSTITUCIONAL SUMINISTRO E INSTALACION	un	\$ 276,335.00	2.00	\$552,670.00	
151.00	SUMINISTRO DE SALIDA PARA ILUMINACIÓN A LA VISTA.	un	\$ 90,847.00	10.00	\$908,470.00	
168.00	SUMINISTRO E INSTALACIÓN DE TABLERO TRIFÁSICO (F+N+T) DE 6 CIRCUITOS, CON TOTALIZADOR 3 X 60 A. INCLUYE INTERRUPTORES TERMOMAGNÉTICOS ENCHUFABLES DE 20 A.	un	\$ 392,295.00	1.00	\$392,295.00	
178.00	SUMINISTRO E INSTALACION TABLETA DE GRES DE 30 POR 30 GRAFILADO ANTIDESLIZANTE ACABADO DE PISO AREA TRANSICIÓN. INCLUYE MORTERO NIVELACIÓN.	m ²	\$ 51,310.00	64.52	\$3,310,521.00	
179.00	SUMINISTRO E INSTALACION DE TANQUE ALMACENAMIENTO DE 500 Lt. INCLUYE ACCESORIOS PARA SU CORRECTA EJECUCIÓN Y FUNCIONAMIENTO.	un	\$ 203,401.00	1.00	\$203,401.00	
181.00	TUBERÍA PRESION PVC 1/2", INCLUYE ACCESORIOS	m	\$ 19,127.00	12.00	\$229,524.00	
184.00	VENTANA EN LAMINA CALIBRE 20 SUMINISTRO E INSTALACION .60x.40	m ²	\$ 131,496.00	10.65	\$1,400,432.00	
205.00	ESTRUCTURA CUBIERTA METALICA PEND=0.35 (INCLUYE ANTICORROSIVO)	m ²	\$ 35,557.00	85.78	\$3,050,079.00	
209.00	Conjunto Griferia Sanitaria	un	\$ 67,692.00	2.00	\$135,384.00	
213.00	TUBERIA EMT 3/4	m	\$ 19,997.00	24.00	\$479,928.00	
NP8	SUMINISTRO E INSTALACION DE LAMPARA DE 18W DE SOBREPONER	un	\$ 44,269.00	10.00	\$442,690.00	

08	ABREGO	C.E. RURAL CAPITANLARGO – SEDE PALOQUEMADO			
ITEM	ACTIVIDAD	UND	VALOR	ACUMULADO CORTES	
				CANT	VR PARCIAL
NP14	VIGA DE CIMENTACION 20X30 EN CONCRETO DE 3000 PSI (SIN REFUERZO)	ml	\$ 71,611.00	34.00	\$2,434,774.00
NP15	VIGA AEREA 20X30 EN CONCRETO DE 3000 PSI (SIN REFUERZO)	ml	\$ 77,209.00	35.80	\$2,764,082.00
NP16	COLUMNA 30X30 EN CONCRETO DE 3000 PSI (SIN REFUERZO)	ml	\$ 88,085.00	29.40	\$2,589,699.00
NP17	ZAPATA 80X80X40 EN CONCRETO DE 3000 PSI (SIN REFUERZO)	m ³	\$ 519,534.00	2.56	\$1,330,007.00
NP18	MURO EN BLOQUE LISO con Norma NTC 4076	m ²	\$ 123,343.00	87.90	\$10,841,850.00
NP19	CONCRETO 3000 PSI PARA INYECCIÓN DE REFUERZO EN MUROS	m ³	\$ 427,873.00	2.49	\$1,065,404.00
NP20	ANTEPISO EN CONCRETO DE 2500 PSI E= 7 CM	m ²	\$ 41,006.00	55.17	\$2,262,301.00
NP24	EXCAVACION A MAQUINA DE MATERIAL COMUN	m ³	\$ 14,650.00	134.40	\$1,968,960.00
VALOR COSTO					\$63,163,695.00
A				23,8%	\$15,032,959.00
I				2%	\$1,263,274.00
U				4%	\$2,526,548.00
Iva/U				19%	\$480,043.00
VALOR					\$82,466,519.00

09		ABREGO		C.E. RURAL CASITAS – SEDE PURGATORIO		
ITEM	ACTIVIDAD	UND	VALOR	ACUMULADO CORTES		
				CANT	VR PARCIAL	
1.00	ACABADO MEDIA CAÑA (MORTERO 1:4)	m	\$ 20,234.00	-	\$0.00	
2.00	ACERO DE REFUERZO 60000PSI	kg	\$ 5,692.00	797.43	\$4,538,947.00	
3.00	ACOMETIDA DOMICILIARIAS ENERGÍA ELÉCTRICA, INCLUYE SUMINISTRO E INSTALACION	m	\$ 125,917.00	10.00	\$1,259,170.00	
7.00	ANDEN CONCRETO 3000 PSI E =0,10 MTS	m ²	\$ 49,397.00	11.84	\$584,860.00	
10.00	ASEO Y LIMPIEZA GENERAL DE LA OBRA (INCLUYE RETIRO DE ESCOMBROS Y SOBRANTES)	gl	\$ 516,178.00	1.00	\$516,178.00	
15.00	CAJA DE INSPECCION CONCRETO 0,60 X 0,60 X 0.70 M (INCLUYE MARCO Y CONTRA MARCO)	un	\$ 320,470.00	1.00	\$320,470.00	
24.00	CONCRETO ARMADO PARA LOSA DE TANQUE ELEVADO (3000 PSI E= 8 CM)	m ³	\$ 839,460.00	0.30	\$251,838.00	
25.00	CONCRETO DE LIMPIEZA 2000 PSI	m ³	\$ 409,520.00	0.42	\$171,998.00	
33.00	CUBIERTA TERMOACUSTICA UPVC 3mm (INCLUYE SUMINISTRO E INSTALACION)	m ²	\$ 91,193.00	46.73	\$4,261,449.00	
42.00	DESCAPOTE Y LIMPIEZA	m ²	\$ 4,181.00	43.96	\$183,797.00	
48.00	DESMONTE DE SALIDAS ELÉCTRICAS EXISTENTES.	un	\$ 6,194.00	-	\$0.00	
61.00	ENCHAPE CERAMICA PISO Y PARED, TIPO EGOE O SIMILAR	m ²	\$ 71,608.00	14.23	\$1,018,982.00	
64.00	PINTURA MUROS INTERNOS (3 MANOS DE PINTURA TIPO 1) INCLUYE FILOS Y DILATACIONES.	m ²	\$ 7,636.00	-	\$0.00	
69.00	GRIFO CROMADO, TIPO MANGUERA JARDIN.	un	\$ 22,355.00	-	\$0.00	
77.00	JUEGO DE INCRUSTACIONES BLANCO 3 PIEZAS, INCLUYE INSTALACION	un	\$ 36,132.00	3.00	\$108,396.00	
78.00	LAVADA Y LIMPIEZA DE MUROS EN LADRILLO A LA VISTA	m ²	\$ 10,840.00	-	\$0.00	
79.00	LAVADERO PREFABRICADO INCLUYE POCETA	un	\$ 172,558.00	-	\$0.00	
80.00	LAVAMANOS BLANCO DE COLGAR INCLUYE GRIFERIA SENCILLA	un	\$ 131,432.00	2.00	\$262,864.00	
81.00	LAVAPLATOS EMPOTRAR ACERO INOXIDABLE 60 X 40 INCLUYE ACCESORIOS E INSTALACION	un	\$ 121,626.00	-	\$0.00	
84.00	LOCALIZACIÓN Y REPLANTEO	m ²	\$ 3,494.00	43.96	\$153,596.00	
104.00	PAÑETE CON MORTERO 1:5 IMPERMEABILIZADO E=0,015M INCLUYE FILOS Y DILATACIONES	m ²	\$ 28,643.00	-	\$0.00	
111.00	PINTURA CARPINTERIA MADERA (POR DOS CARAS)	m ²	\$ 11,685.00	-	\$0.00	
117.00	PINTURA MUROS EXTERIORES, TIPO CORAZA 2 3 MANOS, INCLUYE RESANE DE AREAS AFECTADAS EXISTENTES	m ²	\$ 24,741.00	-	\$0.00	
121.00	PUERTA Y MARCO METALICO (0,90 X 2,1 M) CAL. 20 INCLUYE CERRADURA, PASADOR, PINTURA YANTICORROSIVO.	un	\$ 549,730.00	3.00	\$1,649,190.00	
124.00	PUNTO SANITARIO DE 2" Y ACCESORIOS	un	\$ 55,107.00	2.00	\$110,214.00	
125.00	PUNTO HIDRAULICO EN PVC. 1/2" o 3/4" INCLUYE CONEXIÓN A LA RED EXISTENTE, REGATAS Y RESANES	un	\$ 42,322.00	5.00	\$211,610.00	
126.00	PUNTO SANITARIO DE 4" Y ACCESORIOS	un	\$ 89,857.00	2.00	\$179,714.00	
127.00	RED SANITARIA PISO 2"	m	\$ 19,752.00	6.00	\$118,512.00	
128.00	RED SANITARIA PISO 4"	m	\$ 34,790.00	12.00	\$417,480.00	
132.00	REJILLAS SIFON METALICA	un	\$ 7,020.00	1.00	\$7,020.00	
146.00	SALIDA DE INTERRUPTOR DOBLE, INCLUYE INTERRUPTOR, SUMINISTRO E INSTALACION Y ALAMBRE DESDE EL PUNTO DE DERIVACION	un	\$ 106,333.00	3.00	\$318,999.00	
147.00	SALIDA TOMACORRIENTE DOBLE POLO A TIERRA, GFCI INCLUYE SUMINISTRO E INSTALACION	un	\$ 106,333.00	3.00	\$318,999.00	
148.00	SUMINISTRO E INSTALACION PUESTA TIERRA (INCLUYE BARRAJE, VARILLA, ACCESORIOS Y CAJAS DE INSPECCION)	un	\$ 392,295.00	1.00	\$392,295.00	

09		ABREGO		C.E. RURAL CASITAS – SEDE PURGATORIO		
ITEM	ACTIVIDAD	UND	VALOR	ACUMULADO CORTES		
				CANT	VR PARCIAL	
149.00	SANITARIO BLANCO LINEA INSTITUCIONAL SUMINISTRO E INSTALACION	un	\$ 276,335.00	2.00	\$552,670.00	
150.00	SUBMURACION EN LADRILLO RECOCIDO	m ²	\$ 66,587.00	-	\$0.00	
151.00	SUMINISTRO DE SALIDA PARA ILUMINACIÓN A LA VISTA.	un	\$ 90,847.00	6.00	\$545,082.00	
158.00	SUMINISTRO E INSTALACION DE CANAL EN LAMINA GALVANIZADA C 22 DESARROLLO 0.70 MTS	m	\$ 60,393.00	-	\$0.00	
168.00	SUMINISTRO E INSTALACIÓN DE TABLERO TRIFÁSICO (F+N+T) DE 6 CIRCUITOS, CoN TOTALIZADOR 3 X 60 A. INCLUYE INTERRUPTORES TERMOMAGNÉTICOS ENCHUFABLES DE 20 A.	un	\$ 392,295.00	1.00	\$392,295.00	
178.00	SUMINISTRO E INSTALACION TABLETA DE GRES DE 30 POR 30 GRAFILADO ANTIDESLIZANTE ACABADO DE PISO AREA TRANSICIÓN. INCLUYE MORTERO NIVELACIÓN.	m ²	\$ 51,310.00	24.56	\$1,260,174.00	
179.00	SUMINISTRO E INSTALACION DE TANQUE ALMACENAMIENTO DE 500 Lt. INCLUYE ACCESORIOS PARA SU CORRECTA EJECUCIÓN Y FUNCIONAMIENTO.	un	\$ 203,401.00	1.00	\$203,401.00	
181.00	TUBERÍA PRESION PVC 1/2", INCLUYE ACCESORIOS	m	\$ 19,127.00	12.00	\$229,524.00	
184.00	VENTANA EN LAMINA CALIBRE 20 SUMINISTRO E INSTALACION .60x.40	m ²	\$ 131,496.00	9.00	\$1,183,464.00	
205.00	ESTRUCTURA CUBIERTA METALICA PEND=0.35 (INCLUYE ANTICORROSIVO)	m ²	\$ 35,557.00	46.73	\$1,661,579.00	
209.00	Conjunto Griferia Sanitaria	un	\$ 67,692.00	2.00	\$135,384.00	
213.00	TUBERIA EMT 3/4	m	\$ 19,997.00	16.00	\$319,952.00	
NP1	SUMINISTRO E INSTALACIÓN DE CABALLETE PARA CUBIERTA EN TEJA TERMOACUSTICA	m	\$ 77,127.00	-	\$0.00	
NP8	SUMINISTRO E INSTALACION DE LAMPARA DE 18W DE SOBREPONER	un	\$ 44,269.00	6.00	\$265,614.00	
NP10	PAÑETE PARA FACHADA CON MORTERO 1:3 E=0,015M INCLUYE IMPERMEABILIZANTE Y MALLA ELECTROSOLDADA 4 MM	m ²	\$ 39,734.00	-	\$0.00	
NP11	DESMONTE DE CUBIERTA EN TEJA DE ZINC (NO INCLUYE ESTRUCTURA DE SOPORTE)	m ²	\$ 9,054.00	-	\$0.00	
NP12	SUMINISTRO E INSTALACION DE GRIFERIA PARA LAVAPLATOS	un	\$ 87,517.00	-	\$0.00	
NP14	VIGA DE CIMENTACION 20X30 EN CONCRETO DE 3000 PSI (SIN REFUERZO)	ml	\$ 71,611.00	23.30	\$1,668,536.00	
NP15	VIGA AEREA 20X30 EN CONCRETO DE 3000 PSI (SIN REFUERZO)	ml	\$ 77,209.00	25.50	\$1,968,830.00	
NP16	COLUMNA 30X30 EN CONCRETO DE 3000 PSI (SIN REFUERZO)	ml	\$ 88,085.00	17.45	\$1,537,083.00	
NP17	ZAPATA 80X80X40 EN CONCRETO DE 3000 PSI (SIN REFUERZO)	m ³	\$ 519,534.00	1.79	\$929,966.00	
NP18	MURO EN BLOQUE LISO con Norma NTC 4076	m ²	\$ 123,343.00	26.73	\$3,296,955.00	
NP19	CONCRETO 3000 PSI PARA INYECCIÓN DE REFUERZO EN MUROS	m ³	\$ 427,873.00	1.53	\$654,646.00	
NP20	ANTEPISO EN CONCRETO DE 2500 PSI E= 7 CM	m ²	\$ 41,006.00	28.01	\$1,148,578.00	
		0	0	\$0.00	-	
				VALOR COSTO	\$35,554,837.00	
				A	\$8,462,051.00	
				I	\$711,097.00	
				U	\$1,422,193.00	
				Iva/U	\$270,217.00	
				VALOR	\$46,420,395.00	

10	CHITAGA	C.E. RURAL PUENTE REAL – SEDE LLANO GRANDE			
ITEM	ACTIVIDAD	UND	VALOR	ACUMULADO CORTES	
				CANT	VR PARCIAL
10.00	ASEO Y LIMPIEZA GENERAL DE LA OBRA (INCLUYE RETIRO DE ESCOMBROS Y SOBRANTES)	gl	\$ 516,178.00	1.00	\$516,178.00
38.00	DEMOLICION DE MUROS (Con retiro)	m ²	\$ 16,269.00	1.20	\$19,523.00
61.00	ENCHAPE CERAMICA PISO Y PARED, TIPO EGEO O SIMILAR	m ²	\$ 71,608.00	10.22	\$731,834.00
64.00	PÍNTURA MUROS INTERNOS (3 MANOS DE PINTURA TIPO 1) INCLUYE FILOS Y DILATACIONES.	m ²	\$ 7,636.00	542.15	\$4,139,857.72
69.00	GRIFO CROMADO, TIPO MANGUERA JARDIN.	un	\$ 22,355.00	3.00	\$67,065.00
80.00	LAVAMANOS BLANCO DE COLGAR INCLUYE GRIFERIA SENCILLA	un	\$ 131,432.00	1.00	\$131,432.00
83.00	LLAVE DE CORTE 1/2"	un	\$ 33,583.00	1.00	\$33,583.00
103.00	PAÑETE PARA FACHADA CON MORTERO 1:3 E=0,015M INCLUYE IMPERMEABILIZANTE	m ²	\$ 31,569.00	12.00	\$378,828.00
104.00	PAÑETE CON MORTERO 1:5 IMPERMEABILIZADO E=0,015M INCLUYE FILOS Y DILATACIONES	m ²	\$ 28,643.00	7.18	\$205,656.74
110.00	PINTURA DE ESMALTE PARA CARPINTERIA METALICA	m ²	\$ 24,773.00	81.96	\$2,030,395.00
117.00	PINTURA MUROS EXTERIORES, TIPO CORAZA 2 3 MANOS, INCLUYE RESANE DE AREAS AFECTADAS EXISTENTES	m ²	\$ 24,741.00	219.51	\$5,430,897.10
140.00	RESANE DE DILATACIONES EN FACHADA. APLICAR SIKA DUR O SIMILAR.	m	\$ 4,646.00	37.50	\$174,225.00
141.00	RESANE Y REPELLO MUROS	m ²	\$ 25,305.00	77.37	\$1,957,848.00
146.00	SALIDA DE INTERRUPTOR DOBLE, INCLUYE INTERRUPTOR, SUMINISTRO E INSTALACION Y ALAMBRE DESDE EL PUNTO DE DERIVACION	un	\$ 106,333.00	11.00	\$1,169,663.00
147.00	SALIDA TOMACORRIENTE DOBLE POLO A TIERRA, GFCI INCLUYE SUMINISTRO E INSTALACION	un	\$ 106,333.00	39.00	\$4,146,987.00
148.00	SUMINISTRO E INSTALACION PUESTA TIERRA (INCLUYE BARRAJE, VARILLA, ACCESORIOS Y CAJAS DE INSPECCION)	un	\$ 392,295.00	1.00	\$392,295.00
149.00	SANITARIO BLANCO LINEA INSTITUCIONAL SUMINISTRO E INSTALACION	un	\$ 276,335.00	1.00	\$276,335.00
151.00	SUMINISTRO DE SALIDA PARA ILUMINACIÓN A LA VISTA.	un	\$ 90,847.00	33.00	\$2,997,951.00
192.00	DESMONTE APARATOS SANITARIOS (Inodoros)	un	\$ 42,823.00	1.00	\$42,823.00
196.00	DESMONTE DE ORINALES O LAVAMANOS	un	\$ 9,940.00	1.00	\$9,940.00
209.00	Conjunto Griferia Sanitaria	un	\$ 67,692.00	1.00	\$67,692.00
210.00	Desmanchada y reemboquillada enchapes	m ²	\$ 15,485.00	11.52	\$178,387.00
NP8	SUMINISTRO E INSTALACION DE LAMPARA DE 18W DE SOBREPONER	un	\$ 44,269.00	30.00	\$1,328,070.00
VALOR COSTO					\$26,427,465.00
A				23,8%	\$6,289,737.00
I				2%	\$528,549.00
U				4%	\$1,057,099.00
Iva/U				19%	\$200,849.00
VALOR					\$34,503,699.00

11	CHITAGA	C.E. RURAL PUENTE REAL – SEDE CARRILLO			
ITEM	ACTIVIDAD	UND	VALOR	ACUMULADO CORTES	
				CANT	VR PARCIAL
10.00	ASEO Y LIMPIEZA GENERAL DE LA OBRA (INCLUYE RETIRO DE ESCOMBROS Y SOBRANTES)	gl	\$ 516,178.00	1.00	\$516,178.00
12.00	BAJANTE PVC 4" PARA AGUAS LLUVIAS INCLUYE, SOPORTES, ACCESORIOS SUMINISTRO E INSTALACION	m	\$ 51,196.00	5.00	\$255,980.00
43.00	DESMONTE ACOMETIDA ELÉCTRICA PARCIAL.	m	\$ 5,162.00	173.00	\$893,026.00
48.00	DESMONTE DE SALIDAS ELÉCTRICAS EXISTENTES.	un	\$ 6,194.00	13.00	\$80,522.00
49.00	DESMONTE DE TOMAS E INTERRUPTORES	un	\$ 3,097.00	23.00	\$71,231.00
61.00	ENCHAPE CERAMICA PISO Y PARED, TIPO EGOE O SIMILAR	m ²	\$ 71,608.00	17.70	\$1,267,462.00
64.00	PINTURA MUROS INTERNOS (3 MANOS DE PINTURA TIPO 1) INCLUYE FILOS Y DILATAIONES.	m ²	\$ 7,636.00	412.23	\$3,147,788.00
81.00	LAVAPLATOS EMPOTRAR ACERO INOXIDABLE 60 X 40 INCLUYE ACCESORIOS E INSTALACION	un	\$ 121,626.00	-	\$0.00
104.00	PAÑETE CON MORTERO 1:5 IMPERMEABILIZADO E=0,015M INCLUYE FILOS Y DILATAIONES	m ²	\$ 28,643.00	53.10	\$1,520,943.00
110.00	PINTURA DE ESMALTE PARA CARPINTERIA METALICA	m ²	\$ 24,773.00	66.19	\$1,639,725.00
117.00	PINTURA MUROS EXTERIORES, TIPO CORAZA 2 3 MANOS, INCLUYE RESANE DE AREAS AFECTADAS EXISTENTES	m ²	\$ 24,741.00	127.56	\$3,155,962.00
140.00	RESANE DE DILATAIONES EN FACHADA. APLICAR SIKA DUR O SIMILAR.	m	\$ 4,646.00	21.60	\$100,354.00
141.00	RESANE Y REPELLO MUROS	m ²	\$ 25,305.00	50.30	\$1,272,842.00
146.00	SALIDA DE INTERRUPTOR DOBLE, INCLUYE INTERRUPTOR, SUMINISTRO E INSTALACION Y ALAMBRE DESDE EL PUNTO DE DERIVACION	un	\$ 106,333.00	12.00	\$1,275,996.00
147.00	SALIDA TOMACORRIENTE DOBLE POLO A TIERRA, GFCI INCLUYE SUMINISTRO E INSTALACION	un	\$ 106,333.00	29.00	\$3,083,657.00
151.00	SUMINISTRO DE SALIDA PARA ILUMINACIÓN A LA VISTA.	un	\$ 90,847.00	13.00	\$1,181,011.00
158.00	SUMINISTRO E INSTALACION DE CANAL EN LAMINA GALVANIZADA C 22 DESARROLLO 0.70 MTS	m	\$ 60,393.00	15.30	\$924,013.00
210.00	Desmanchada y reemboquillada enchapes	m ²	\$ 15,485.00	61.98	\$959,760.00
213.00	TUBERIA EMT 3/4	m	\$ 19,997.00	56.00	\$1,119,832.00
NP2	DEMOLICION DE ENCHAPE CERÁMICO EXISTENTE	m ²	\$ 5,819.00	17.70	\$102,996.00
NP7	PINTURA INTERIOR PARA COLUMNAS Y VIGAS	m ²	\$ 8,993.00	106.90	\$961,352.00
NP8	SUMINISTRO E INSTALACION DE LAMPARA DE 18W DE SOBREPONER	un	\$ 44,269.00	13.00	\$575,497.00
NP12	SUMINISTRO E INSTALACION DE GRIFERIA PARA LAVAPLATOS	un	\$ 87,517.00	1.00	\$87,517.00
			VALOR COSTO		\$24,193,644.00
			A	23,8%	\$5,758,087.00
			I	2%	\$483,873.00
			U	4%	\$967,746.00
			Iva/U	19%	\$183,872.00
			VALOR		\$31,587,222.00

12	BUCARASICA	C.E. RURAL SANTA RITA – SEDE SAN PABLO			
ITEM	ACTIVIDAD	UND	VALOR	ACUMULADO CORTES	
				CANT	VR PARCIAL
10.00	ASEO Y LIMPIEZA GENERAL DE LA OBRA (INCLUYE RETIRO DE ESCOMBROS Y SOBRANTES)	gl	\$ 516,178.00	1.00	\$516,178.00
29.00	PERFILERIA METALICA RECTANGULAR PARA CUBIERTA Cal. 3*1 1/2"	m	\$ 19,615.00	28.70	\$562,951.00
33.00	CUBIERTA TERMOACUSTICA UPVC 3mm (INCLUYE SUMINISTRO E INSTALACION)	m ²	\$ 91,193.00	241.82	\$22,052,291.00
44.00	DESMONTE DE CUBIERTA AC (INCLUYE RETIRO DE ESTRUCTURA DE SOPORTE) (Con retiro)	m ²	\$ 24,174.00	239.30	\$5,784,838.00
48.00	DESMONTE DE SALIDAS ELÉCTRICAS EXISTENTES.	un	\$ 6,194.00	8.00	\$49,552.00
49.00	DESMONTE DE TOMAS E INTERRUPTORES	un	\$ 3,097.00	9.00	\$27,873.00
64.00	PÍNTURA MUROS INTERNOS (3 MANOS DE PINTURA TIPO 1) INCLUYE FILOS Y DILATAACIONES.	m ²	\$ 7,636.00	446.97	\$3,413,063.00
103.00	PAÑETE PARA FACHADA CON MORTERO 1:3 E=0,015M INCLUYE IMPERMEABILIZANTE	m ²	\$ 31,569.00	37.57	\$1,186,047.00
104.00	PAÑETE CON MORTERO 1:5 IMPERMEABILIZADO E=0,015M INCLUYE FILOS Y DILATAACIONES	m ²	\$ 28,643.00	12.43	\$356,032.00
110.00	PINTURA DE ESMALTE PARA CARPINTERIA METALICA	m ²	\$ 24,773.00	63.97	\$1,584,728.00
140.00	RESANE DE DILATAACIONES EN FACHADA. APLICAR SIKA DUR O SIMILAR.	m	\$ 4,646.00	37.20	\$172,831.00
141.00	RESANE Y REPELLO MUROS	m ²	\$ 25,305.00	141.63	\$3,583,947.00
146.00	SALIDA DE INTERRUPTOR DOBLE, INCLUYE INTERRUPTOR, SUMINISTRO E INSTALACION Y ALAMBRE DESDE EL PUNTO DE DERIVACION	un	\$ 106,333.00	9.00	\$956,997.00
147.00	SALIDA TOMACORRIENTE DOBLE POLO A TIERRA, GFCI INCLUYE SUMINISTRO E INSTALACION	un	\$ 106,333.00	10.00	\$1,063,330.00
148.00	SUMINISTRO E INSTALACION PUESTA TIERRA (INCLUYE BARRAJE, VARILLA, ACCESORIOS Y CAJAS DE INSPECCION)	un	\$ 392,295.00	1.00	\$392,295.00
151.00	SUMINISTRO DE SALIDA PARA ILUMINACIÓN A LA VISTA.	un	\$ 90,847.00	10.00	\$908,470.00
210.00	Desmanchada y reemboquillada enchapes	m ²	\$ 15,485.00	12.96	\$200,686.00
213.00	TUBERIA EMT 3/4	m	\$ 19,997.00	24.00	\$479,928.00
NP1	SUMINISTRO E INSTALACIÓN DE CABALLETE PARA CUBIERTA EN TEJA TERMOACUSTICA	m	\$ 77,127.00	6.00	\$462,762.00
NP7	PINTURA INTERIOR PARA COLUMNAS Y VIGAS	m ²	\$ 8,993.00	12.52	\$112,592.00
NP8	SUMINISTRO E INSTALACION DE LAMPARA DE 18W DE SOBREPONER	un	\$ 44,269.00	10.00	\$442,690.00
NP13	SUMINISTRO E INSTALACION DE CANAL EN PVC INCLUYE ACCESORIOS	ml	\$ 55,364.00	6.00	\$332,184.00
VALOR COSTO					\$44,642,266.00
A				23,8%	\$10,624,859.00
I				2%	\$892,845.00
U				4%	\$1,785,691.00
Iva/U				19%	\$339,281.00
VALOR					\$58,284,942.00

13		SALAZAR		C.E. RURAL MONTECRISTO – SEDE LA CUCHILLA		
ITEM	ACTIVIDAD	UND	VALOR	ACUMULADO CORTES		
				CANT	VR PARCIAL	
10.00	ASEO Y LIMPIEZA GENERAL DE LA OBRA (INCLUYE RETIRO DE ESCOMBROS Y SOBANTES)	gl	\$ 516,178.00	1.00	\$516,178.00	
33.00	CUBIERTA TERMOACUSTICA UPVC 3mm (INCLUYE SUMINISTRO E INSTALACION)	m ²	\$ 91,193.00	233.61	\$21,303,597.00	
44.00	DESMONTE DE CUBIERTA AC (INCLUYE RETIRO DE ESTRUCTURA DE SOPORTE) (Con retiro)	m ²	\$ 24,174.00	233.61	\$5,647,288.00	
48.00	DESMONTE DE SALIDAS ELÉCTRICAS EXISTENTES.	un	\$ 6,194.00	7.00	\$43,358.00	
49.00	DESMONTE DE TOMAS E INTERRUPTORES	un	\$ 3,097.00	10.00	\$30,970.00	
64.00	PINTURA MUROS INTERNOS (3 MANOS DE PINTURA TIPO 1) INCLUYE FILOS Y DILATACIONES.	m ²	\$ 7,636.00	266.49	\$2,034,918.00	
69.00	GRIFO CROMADO, TIPO MANGUERA JARDIN.	un	\$ 22,355.00	2.00	\$44,710.00	
80.00	LAVAMANOS BLANCO DE COLGAR INCLUYE GRIFERIA SENCILLA	un	\$ 131,432.00	1.00	\$131,432.00	
83.00	LLAVE DE CORTE 1/2"	un	\$ 33,583.00	2.00	\$67,166.00	
117.00	PINTURA MUROS EXTERIORES, TIPO CORAZA 2 3 MANOS, INCLUYE RESANE DE AREAS AFECTADAS EXISTENTES	m ²	\$ 24,741.00	96.87	\$2,396,661.00	
125.00	PUNTO HIDRAULICO EN PVC. 1/2" o 3/4" INCLUYE CONEXIÓN A LA RED EXISTENTE, REGATAS Y RESANES	un	\$ 42,322.00	3.00	\$126,966.00	
126.00	PUNTO SANITARIO DE 4" Y ACCESORIOS	un	\$ 89,857.00	-	\$0.00	
141.00	RESANE Y REPELLO MUROS	m ²	\$ 25,305.00	9.64	\$243,940.00	
146.00	SALIDA DE INTERRUPTOR DOBLE, INCLUYE INTERRUPTOR, SUMINISTRO E INSTALACION Y ALAMBRE DESDE EL PUNTO DE DERIVACION	un	\$ 106,333.00	8.00	\$850,664.00	
147.00	SALIDA TOMACORRIENTE DOBLE POLO A TIERRA, GFCI INCLUYE SUMINISTRO E INSTALACION	un	\$ 106,333.00	12.00	\$1,275,996.00	
148.00	SUMINISTRO E INSTALACION PUESTA TIERRA (INCLUYE BARRAJE, VARILLA, ACCESORIOS Y CAJAS DE INSPECCION)	un	\$ 392,295.00	1.00	\$392,295.00	
149.00	SANITARIO BLANCO LINEA INSTITUCIONAL SUMINISTRO E INSTALACION	un	\$ 276,335.00	3.00	\$829,005.00	
151.00	SUMINISTRO DE SALIDA PARA ILUMINACIÓN A LA VISTA.	un	\$ 90,847.00	12.00	\$1,090,164.00	
192.00	DESMONTE APARATOS SANITARIOS (Inodoros)	un	\$ 42,823.00	3.00	\$128,469.00	
196.00	DESMONTE DE ORINALES O LAVAMANOS	un	\$ 9,940.00	1.00	\$9,940.00	
209.00	Conjunto Griferia Sanitaria	un	\$ 67,692.00	1.00	\$67,692.00	
210.00	Desmanchada y reemboquillada enchapes	m ²	\$ 15,485.00	29.46	\$456,188.00	
225.00	IMPERMEABILIZACION SOBRE PLACA DE CONCRETO CON MANTO	m ²	\$ 49,760.00	2.00	\$99,520.00	
NP8	SUMINISTRO E INSTALACION DE LAMPARA DE 18W DE SOBREPONER	un	\$ 44,269.00	12.00	\$531,228.00	
VALOR COSTO					\$38,439,971.00	
A				23,8%	\$9,148,713.00	
I				2%	\$768,799.00	
U				4%	\$1,537,599.00	
Iva/U				19%	\$292,144.00	
VALOR					\$50,187,226.00	

14		SALAZAR		C.E. RURAL MONTECRISTO -SEDE CAMPO NUEVO SUR		
ITEM	ACTIVIDAD	UND	VALOR	ACUMULADO CORTES		
				CANT	VR PARCIAL	
3.00	ACOMETIDA DOMICILIARIAS ENERGÍA ELÉCTRICA, INCLUYE SUMINISTRO E INSTALACION	m	\$ 125,917.00	20.00	\$2,518,340.00	
10.00	ASEO Y LIMPIEZA GENERAL DE LA OBRA (INCLUYE RETIRO DE ESCOMBROS Y SOBRES)	gl	\$ 516,178.00	1.00	\$516,178.00	
23.00	COLUMNETAS Y VIGUETAS DE AMARRE 15*20CM CONCRETO 3.000 PSI, CON 4 VARILLAS DE 1/2" CON FLEJES DE 1/4" CADA 10 CMS. INCLUYE FORMALETA.	m	\$ 34,979.00	10.80	\$377,773.00	
33.00	CUBIERTA TERMOACUSTICA UPVC 3mm (INCLUYE SUMINISTRO E INSTALACION)	m ²	\$ 91,193.00	362.88	\$33,092,116.00	
35.00	DADOS O ZAPATAS DE 0.40 X 0.40 H =.40 EXCENTRICAS, EN CONCRETO DE 2.500 PSI, CON PARRILLA EN VARILLA DE 1/2", CADA 7 CMS. X 7 CM. INCLUYE EXCAVACIÓN Y RETIRO SOBRES; INCLUYE SOLADO DE LIMPIEZA DE 2 CMS	m ³	\$ 676,798.00	0.26	\$175,967.00	
64.00	PINTURA MUROS INTERNOS (3 MANOS DE PINTURA TIPO 1) INCLUYE FILOS Y DILATAIONES.	m ²	\$ 7,636.00	59.00	\$450,524.00	
100.00	MURO EN LADRILLO PARA CULATA DE CUBIERTA, INCLUYE CINTRA DE AMARRE	m ²	\$ 101,688.00	29.50	\$2,999,796.00	
104.00	PAÑETE CON MORTERO 1:5 IMPERMEABILIZADO E=0,015M INCLUYE FILOS Y DILATAIONES	m ²	\$ 28,643.00	59.00	\$1,689,937.00	
129.00	REFORZAMIENTO DE ESTRUCTURA METALICA – CUBIERTA.	kg	\$ 14,078.00	894.75	\$12,596,291.00	
191.00	DESMONTE DE ESTRUCTURA MADERA	m ²	\$ 12,698.00	362.88	\$4,607,850.00	
208.00	SUMINISTRO E INSTALACION DE TANQUE ALMACENAMIENTO DE 1000 Lt. INCLUYE ACCESORIOS PARA SU CORRECTA EJECUCIÓN Y FUNCIONAMIENTO.	un	\$ 676,193.00	1.00	\$676,193.00	
NP11	DESMONTE DE CUBIERTA EN TEJA DE ZINC (NO INCLUYE ESTRUCTURA DE SOPORTE)	m ²	\$ 9,054.00	362.88	\$3,285,515.00	
NP22	PINTURA DE ELEMENTOS DE ESTRUCTURA METÁLICA DE CUBIERTA	ml	\$ 3,009.00	310.40	\$933,994.00	
VALOR COSTO					\$65,308,761.00	
A				23,8%	\$15,543,485.00	
I				2%	\$1,306,175.00	
U				4%	\$2,612,350.00	
Iva/U				19%	\$496,347.00	
VALOR					\$85,267,118.00	

15		CHITAGA	C.E. RURAL PUENTE REAL – SEDE SIAGA		
ITEM	ACTIVIDAD	UND	VALOR	ACUMULADO CORTES	
				CANT	VR PARCIAL
10.00	ASEO Y LIMPIEZA GENERAL DE LA OBRA (INCLUYE RETIRO DE ESCOMBROS Y SOBRANTES)	gl	\$ 516,178.00	1.00	\$516,178.00
12.00	BAJANTE PVC 4" PARA AGUAS LLUVIAS INCLUYE, SOPORTES, ACCESORIOS SUMINISTRO E INSTALACION	m	\$ 51,196.00	6.00	\$307,176.00
33.00	CUBIERTA TERMOACUSTICA UPVC 3mm (INCLUYE SUMINISTRO E INSTALACION)	m ²	\$ 91,193.00	257.19	\$23,453,927.00
44.00	DESMONTE DE CUBIERTA AC (INCLUYE RETIRO DE ESTRUCTURA DE SOPORTE) (Con retiro)	m ²	\$ 24,174.00	261.68	\$6,325,852.00
48.00	DESMONTE DE SALIDAS ELÉCTRICAS EXISTENTES.	un	\$ 6,194.00	20.00	\$123,880.00
49.00	DESMONTE DE TOMAS E INTERRUPTORES	un	\$ 3,097.00	27.00	\$83,619.00
127.00	RED SANITARIA PISO 2"	m	\$ 19,752.00	2.50	\$49,380.00
132.00	REJILLAS SIFON METALICA	un	\$ 7,020.00	3.00	\$21,060.00
146.00	SALIDA DE INTERRUPTOR DOBLE, INCLUYE INTERRUPTOR, SUMINISTRO E INSTALACION Y ALAMBRE DESDE EL PUNTO DE DERIVACION	un	\$ 106,333.00	13.00	\$1,382,329.00
147.00	SALIDA TOMACORRIENTE DOBLE POLO A TIERRA, GFCI INCLUYE SUMINISTRO E INSTALACION	un	\$ 106,333.00	13.00	\$1,382,329.00
149.00	SANITARIO BLANCO LINEA INSTITUCIONAL SUMINISTRO E INSTALACION	un	\$ 276,335.00	2.00	\$552,670.00
151.00	SUMINISTRO DE SALIDA PARA ILUMINACIÓN A LA VISTA.	un	\$ 90,847.00	19.00	\$1,726,093.00
192.00	DESMONTE APARATOS SANITARIOS (Inodoros)	un	\$ 42,823.00	3.00	\$128,469.00
209.00	Conjunto Griferia Sanitaria	un	\$ 67,692.00	2.00	\$135,384.00
210.00	Desmanchada y reemboquillada enchapes	m ²	\$ 15,485.00	28.64	\$443,490.00
225.00	IMPERMEABILIZACION SOBRE PLACA DE CONCRETO CON MANTO	m ²	\$ 49,760.00	2.00	\$99,520.00
NP7	PINTURA INTERIOR PARA COLUMNAS Y VIGAS	m ²	\$ 8,993.00	7.50	\$67,447.00
NP8	SUMINISTRO E INSTALACION DE LAMPARA DE 18W DE SOBREPONER	un	\$ 44,269.00	10.00	\$442,690.00
NP13	SUMINISTRO E INSTALACION DE CANAL EN PVC INCLUYE ACCESORIOS	ml	\$ 55,364.00	12.00	\$664,368.00
VALOR COSTO					\$39,602,657.00
A				23,8%	\$9,425,432.00
I				2%	\$792,053.00
U				4%	\$1,584,106.00
Iva/U				19%	\$300,980.00
VALOR					\$51,705,228.00

16		TOLEDO		C. E. RURAL LA UNIÓN - SEDE EL NARANJO		
ITEM	ACTIVIDAD	UND	VALOR	ACUMULADO CORTES		
				CANT	VR PARCIAL	
10.00	ASEO Y LIMPIEZA GENERAL DE LA OBRA (INCLUYE RETIRO DE ESCOMBROS Y SOBRANTES)	gl	\$ 516,178.00	1.00	\$516,178.00	
33.00	CUBIERTA TERMOACUSTICA UPVC 3mm (INCLUYE SUMINISTRO E INSTALACION)	m ²	\$ 91,193.00	393.53	\$35,887,181.00	
44.00	DESMONTE DE CUBIERTA AC (INCLUYE RETIRO DE ESTRUCTURA DE SOPORTE) (Con retiro)	m ²	\$ 24,174.00	410.48	\$9,922,944.00	
49.00	DESMONTE DE TOMAS E INTERRUPTORES	un	\$ 3,097.00	2.00	\$6,194.00	
64.00	PINTURA MUROS INTERNOS (3 MANOS DE PINTURA TIPO 1) INCLUYE FILOS Y DILATACIONES.	m ²	\$ 7,636.00	251.04	\$1,916,941.00	
65.00	EXCAVACION EN MATERIAL COMUN, A MANO.	m ³	\$ 36,388.00	3.24	\$117,897.00	
80.00	LAVAMANOS BLANCO DE COLGAR INCLUYE GRIFERIA SENCILLA	un	\$ 131,432.00	4.00	\$525,728.00	
103.00	PAÑETE PARA FACHADA CON MORTERO 1:3 E=0,015M INCLUYE IMPERMEABILIZANTE	m ²	\$ 31,569.00	37.51	\$1,184,153.00	
141.00	RESANE Y REPELLO MUROS	m ²	\$ 25,305.00	56.91	\$1,440,108.00	
146.00	SALIDA DE INTERRUPTOR DOBLE, INCLUYE INTERRUPTOR, SUMINISTRO E INSTALACION Y ALAMBRE DESDE EL PUNTO DE DERIVACION	un	\$ 106,333.00	1.00	\$106,333.00	
147.00	SALIDA TOMACORRIENTE DOBLE POLO A TIERRA, GFCI INCLUYE SUMINISTRO E INSTALACION	un	\$ 106,333.00	1.00	\$106,333.00	
149.00	SANITARIO BLANCO LINEA INSTITUCIONAL SUMINISTRO E INSTALACION	un	\$ 276,335.00	4.00	\$1,105,340.00	
151.00	SUMINISTRO DE SALIDA PARA ILUMINACIÓN A LA VISTA.	un	\$ 90,847.00	16.00	\$1,453,552.00	
192.00	DESMONTE APARATOS SANITARIOS (Inodoros)	un	\$ 42,823.00	4.00	\$171,292.00	
196.00	DESMONTE DE ORINALES O LAVAMANOS	un	\$ 9,940.00	4.00	\$39,760.00	
208.00	SUMINISTRO E INSTALACION DE TANQUE ALMACENAMIENTO DE 1000 Lt. INCLUYE ACCESORIOS PARA SU CORRECTA EJECUCIÓN Y FUNCIONAMIENTO.	un	\$ 676,193.00	1.00	\$676,193.00	
209.00	Conjunto Grifería Sanitaria	un	\$ 67,692.00	4.00	\$270,768.00	
210.00	Desmanchada y reemboquillada enchapes	m ²	\$ 15,485.00	16.24	\$251,476.00	
NP6	CUNETAS EN CONCRETO 3000 PSI	m	\$ 71,699.00	29.00	\$2,079,271.00	
NP7	PINTURA INTERIOR PARA COLUMNAS Y VIGAS	m ²	\$ 8,993.00	106.90	\$961,352.00	
NP8	SUMINISTRO E INSTALACION DE LAMPARA DE 18W DE SOBREPONER	un	\$ 44,269.00	16.00	\$708,304.00	
NP9	DESMONTE DE TANQUE AEREO EN ASBESTO-CEMENTO	un	\$ 83,182.00	2.00	\$166,364.00	
VALOR COSTO					\$61,629,354.00	
A				23,8%	\$14,667,786.00	
I				2%	\$1,232,587.00	
U				4%	\$2,465,174.00	
Iva/U				19%	\$468,383.00	
VALOR					\$80,463,284.00	

TOTAL EJECUCION X ESCUELA			
No.	MUNICIPIO	INSTITUCION EDUCATIVA	TOTAL CORTES
01	CONVENCION	I.E. PEDRO CARREÑO LEMUS – SEDE PRINCIPAL	\$ 44,979,857.00
02	EL CARMEN	C.E. RURAL EL CHAMIZON – SEDE GONZALO RIVERA LAGUADO	\$ 60,905,098.00
03	SARDINATA	C.E. RURAL NUESTRA SEÑORA DEL CARMEN – SEDE ABEJALES	\$ 54,609,214.00
04	CONVENCION	C.E. RURAL LLANO GRANDE – SEDE ELIAS PEREZ RAMIREZ	\$ 26,885,580.00
05	CONVENCION	C.E. RURAL EL GUAMAL – SEDE BELLA UNIÓN	\$ 48,502,333.00
06	EL CARMEN	C.E. RURAL EL SUL – SEDE QUEBRADA HONDA	\$ 47,269,243.00
07	CONVENCION	C.E. RURAL LLANO GRANDE – SEDE CAPELLANÍA	\$ 48,637,814.00
08	ABREGO	C.E. RURAL CAPITANLARGO – SEDE PALOQUEMADO	\$ 82,466,520.00
09	ABREGO	C.E. RURAL CASITAS – SEDE PURGATORIO	\$ 46,420,395.00
10	CHITAGA	C.E. RURAL PUENTE REAL – SEDE LLANO GRANDE	\$ 34,503,699.00
11	CHITAGA	C.E. RURAL PUENTE REAL – SEDE CARRILLO	\$ 31,587,221.00
12	BUCARASICA	C.E. RURAL SANTA RITA – SEDE SAN PABLO	\$ 58,284,940.00
13	SALAZAR	C.E. RURAL MONTECRISTO – SEDE LA CUCHILLA	\$ 50,187,226.00
14	SALAZAR	C.E. RURAL MONTECRISTO -SEDE CAMPO NUEVO SUR	\$ 85,267,118.00
15	CHITAGA	C.E. RURAL PUENTE REAL – SEDE SIAGA	\$ 51,705,227.00
16	TOLEDO	C. E. RURAL LA UNIÓN - SEDE EL NARANJO	\$ 80,463,285.00
SUBTOTAL			\$ 852,674,770.00

El contratista se compromete a suscribir, actualizar y remitir las garantías de acuerdo con las cláusulas del contrato, a la CONTRATANTE **PATRIMONIO AUTÓNOMO FIDEICOMISO ASISTENCIA TÉCNICA – FINDETER EQUIPAMIENTOS PÚBLICOS, ADMINISTRADO POR LA FIDUCIARIA BOGOTÁ S.A** para su aprobación.

Para constancia, se firma la presente acta de entrega y recibo final del objeto contractual, en original y dos (2) copias por los que en ella intervinieron a los cuatro (06) días del mes de septiembre del año 2020.

QUIEN ENTREGA



FIRMA
MINA RUEDA SARMIENTO
Contratista

QUIEN RECIBE



FIRMA
DONAL BOGOTÁ BAUTISTA
interventor

Nota: para las firmas de los responsables, se debe referenciar todas las personas que intervienen en la suscripción del presente documento indicando nombre y cargo de acuerdo al tipo de contratación (obra, consultoría, interventoría, fases/ etapas), así:

Para Contratos de Obra, firman Contratista de Obra e Interventor

Para los Contratos de Consultoría, firman Consultor e Interventor

Para los Contratos de Interventoría, firman Patrimonio Autónomo, Interventor y Supervisor designado por Findeter .

Copias: Contratista o Consultor e Interventor



SISCOTEL LTDA
Sistemas - Computadores - Telecomunicaciones

8. C.E. RURAL CAPITANLARGO – SEDE PALOQUEMADO

● PLANTA DE CUBIERTAS

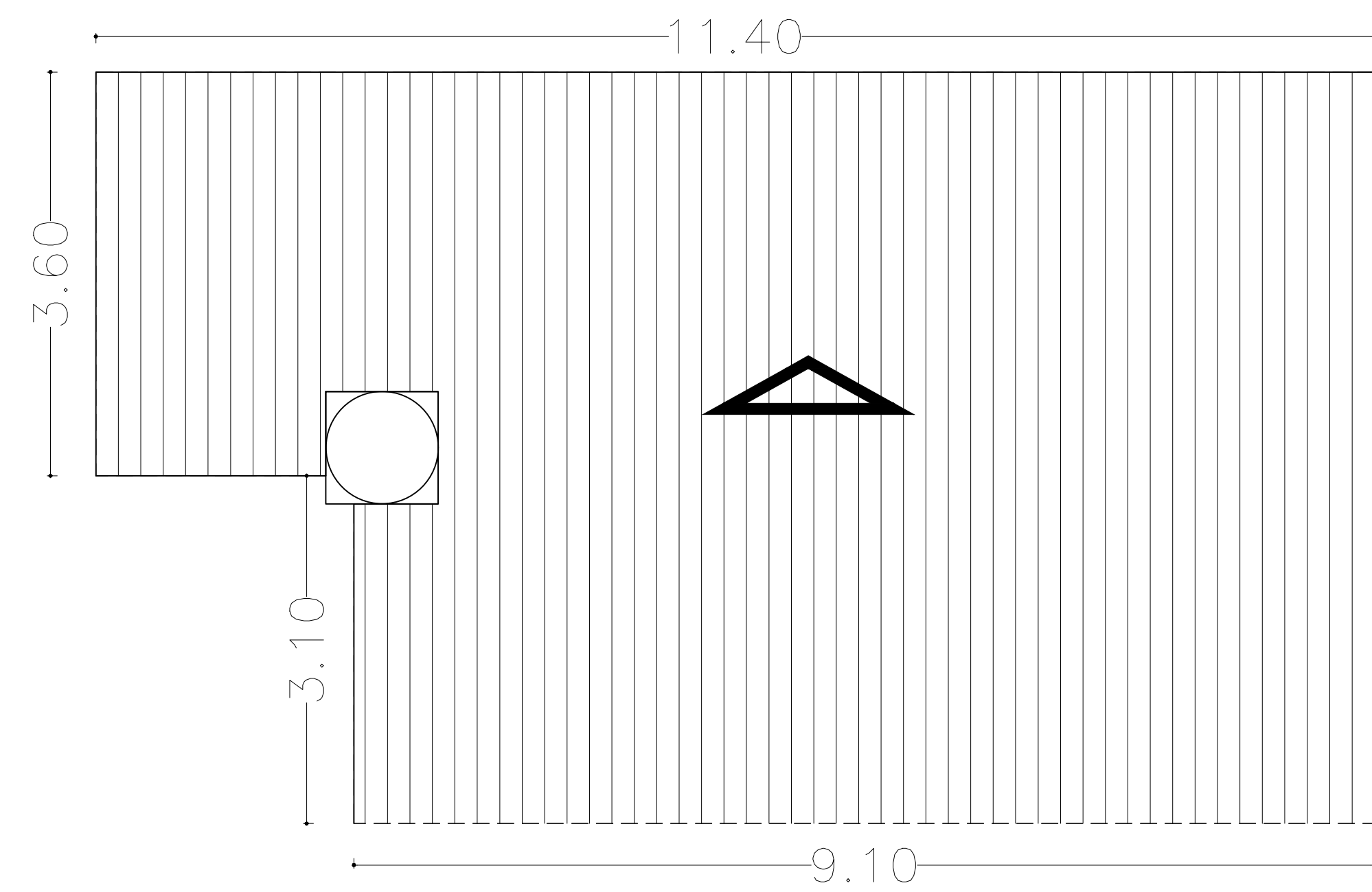

● FACHADA A, PRINCIPAL

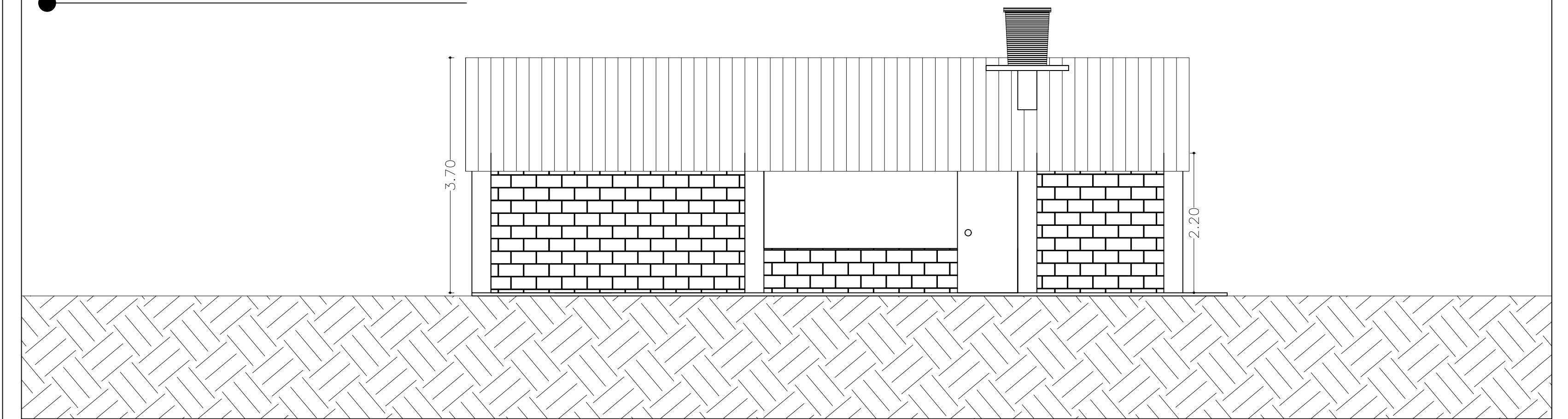

● FACHADA B, POSTERIOR

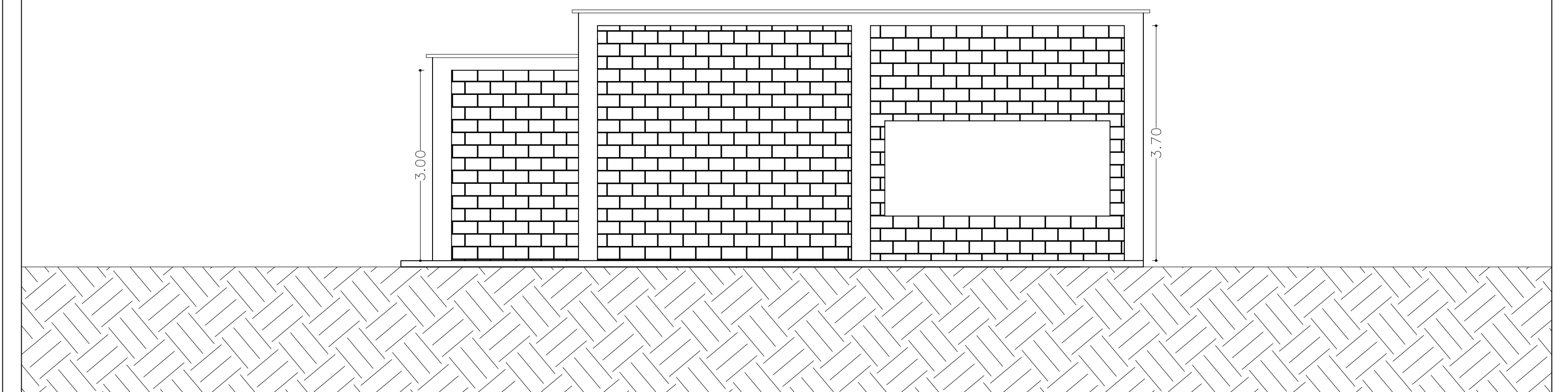

● PLANTA ARQUITECTONICA COLEGIO

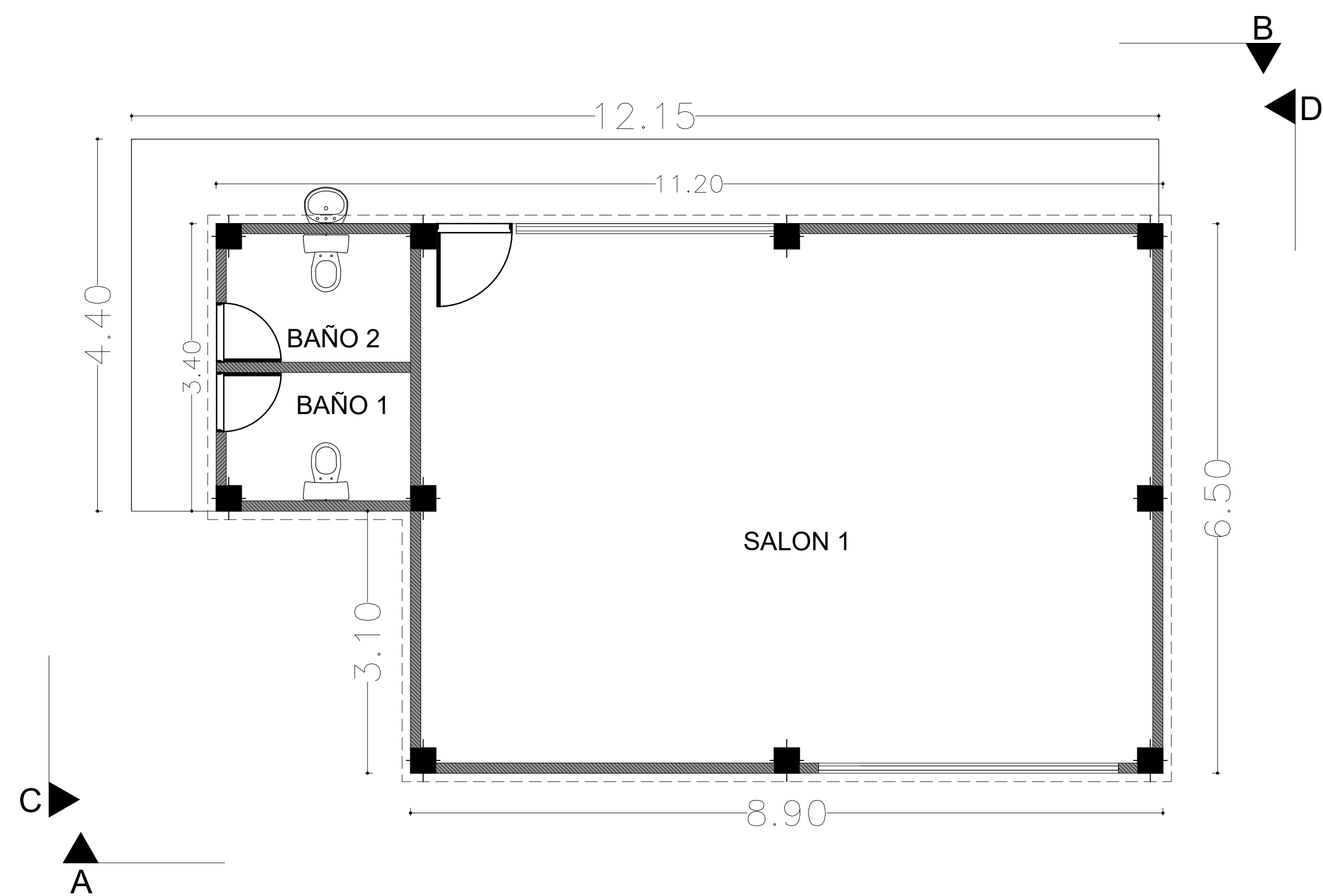

CUADRO DE AREAS	
NOMBRE	AREA
SALON 1	53.89 m2
BAÑO 1	3.28 m2
BAÑO 2	3.28 m2

● FACHADA C, LATERAL IZQUIERDA

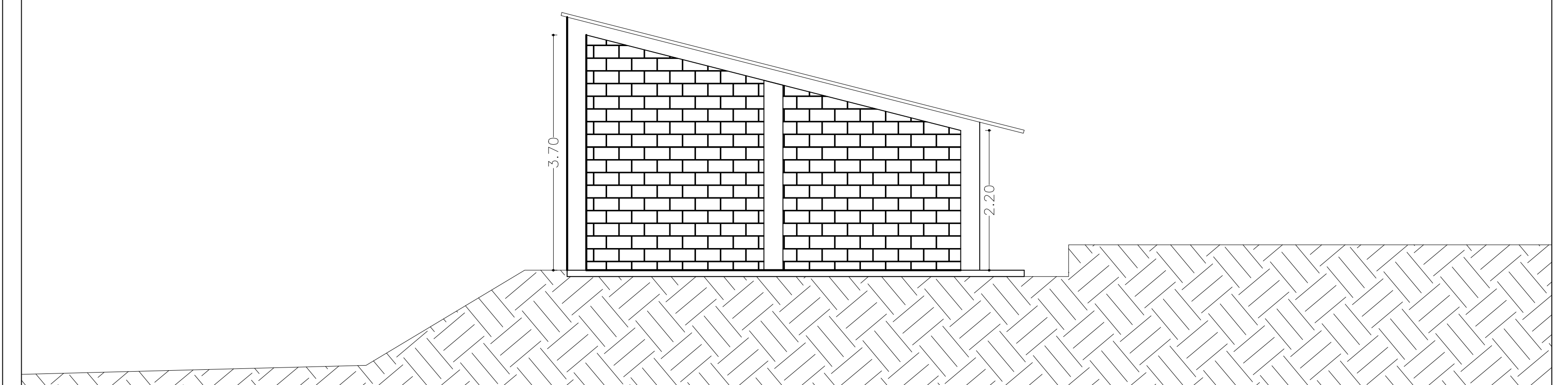

● FACHADA D, LATERAL DERECHA

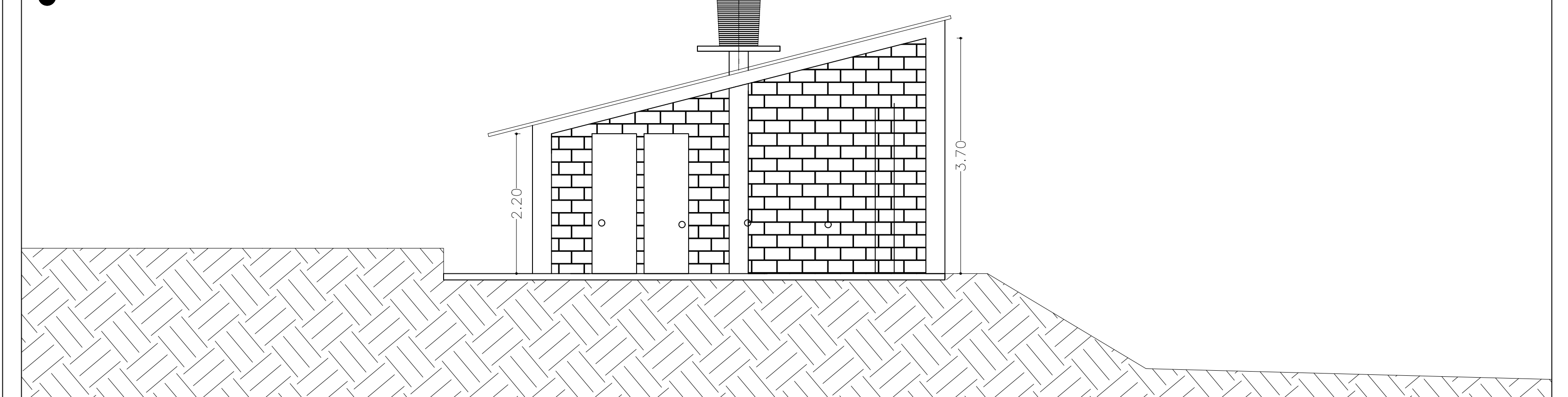

FINANCIERA DE DESARROLLO TERRITORIAL S.A. FINDER S.A.
 CONTRATO DE OBRA No.268573-002-2020 (PAF-MEN-O-069-2019)
 CENTRO EDUCATIVO RURAL CAPITANLARGO SEDE PALOQUEMADO MUNICIPIO - ABREGO



CONSTRUCTOR
 SISCOTEL LTDA
 NIT. 804.013.234-1

Quinto Jumbo S.



INTERVENTORÍA
 DONAL BOGOTÁ BAUTISTA
 NIT. 79.557.205

DIBUJÓ
 ARO. MARIA DEL MAR JARAMILLO RUEDA
 MP A10922017-1022411959
 APROBÓ Y REVISÓ:
 ING. PILAR RUBIANO DÍAZ
 DIRECTORA DE INTERVENTORÍA - DONAL BOGOTÁ BAUTISTA

ESCALA: SEGÚN MEDIDAS
 CONSECUTIVO: 01
 FECHA: NOV. /2020

CONTENIDO:
 PLANTA ARQUITECTONICA CUBIERTA Y FACHADAS

ESCUELA No.

08

16

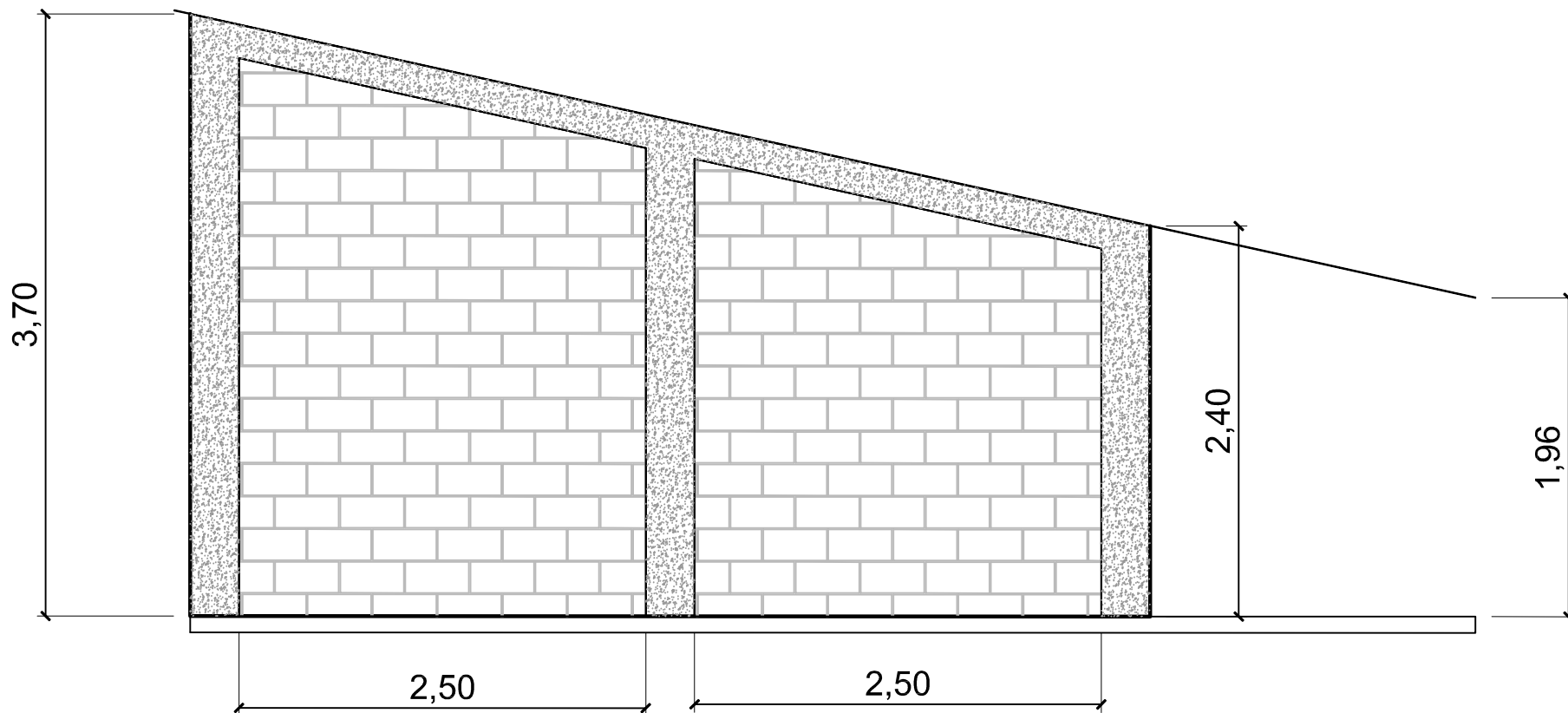

FACHADA LATERAL IZQUIERDA

Medidas Indicadas

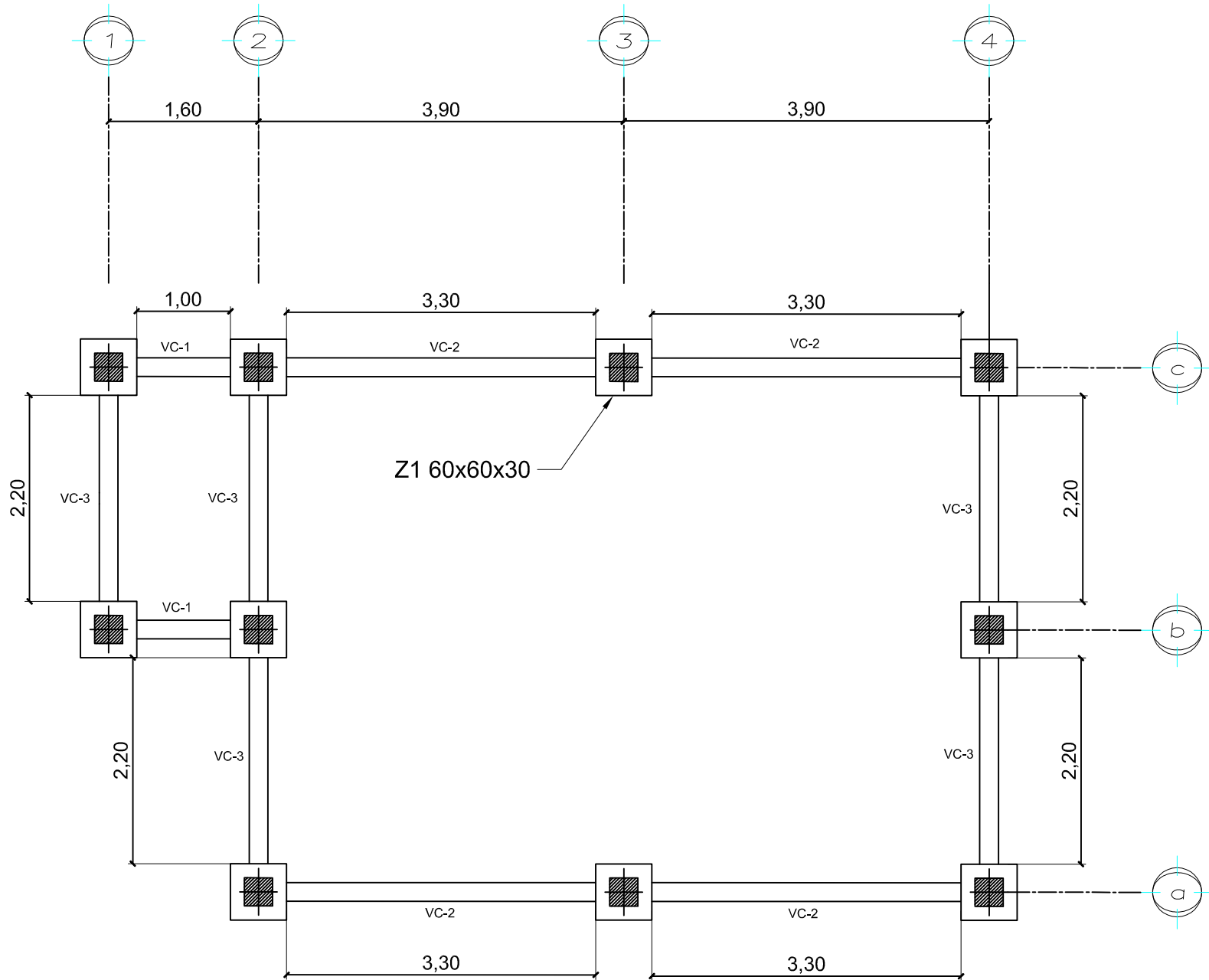

PLANTA DE CIMETACIÓN

Medidas Indicadas

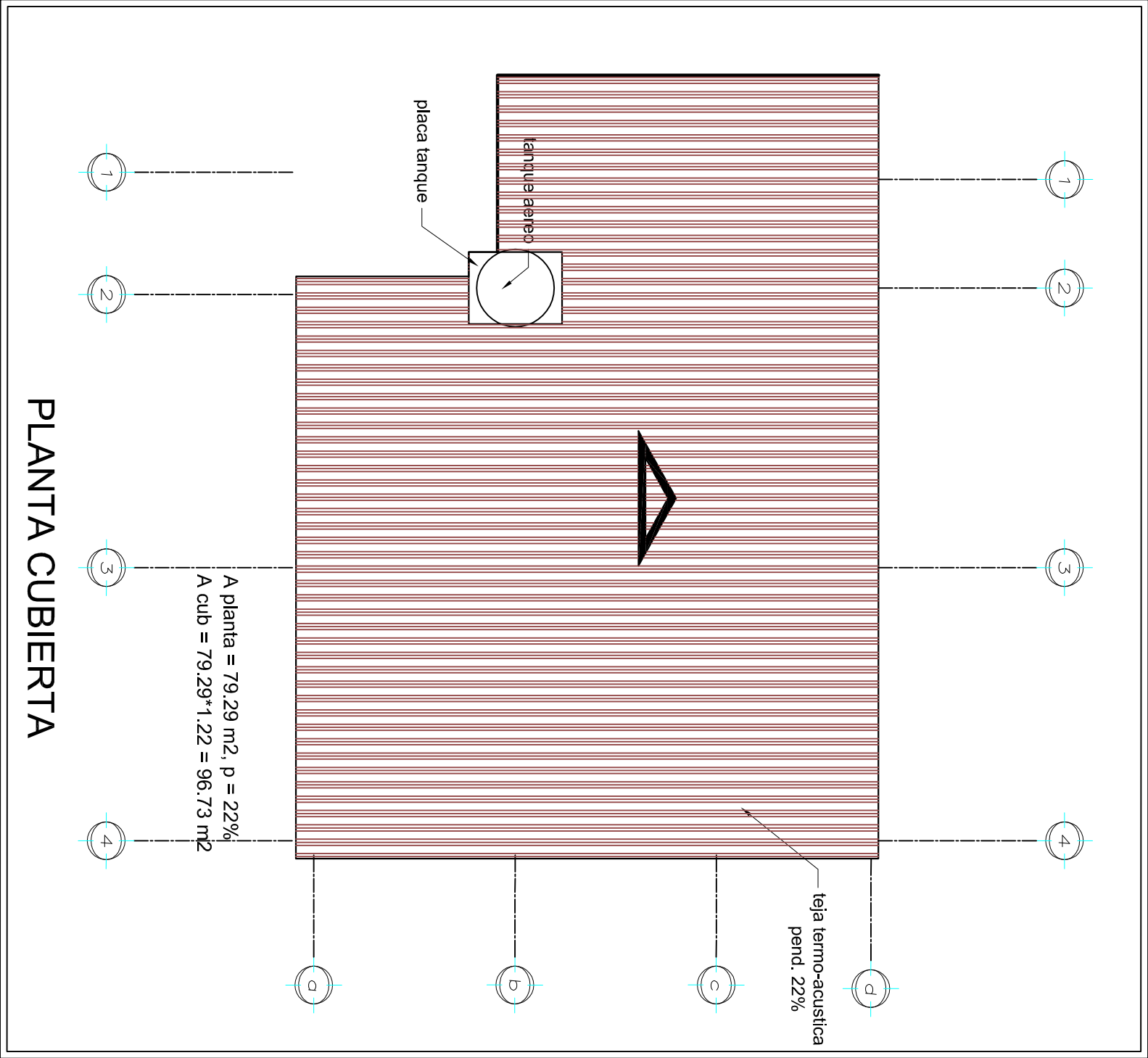

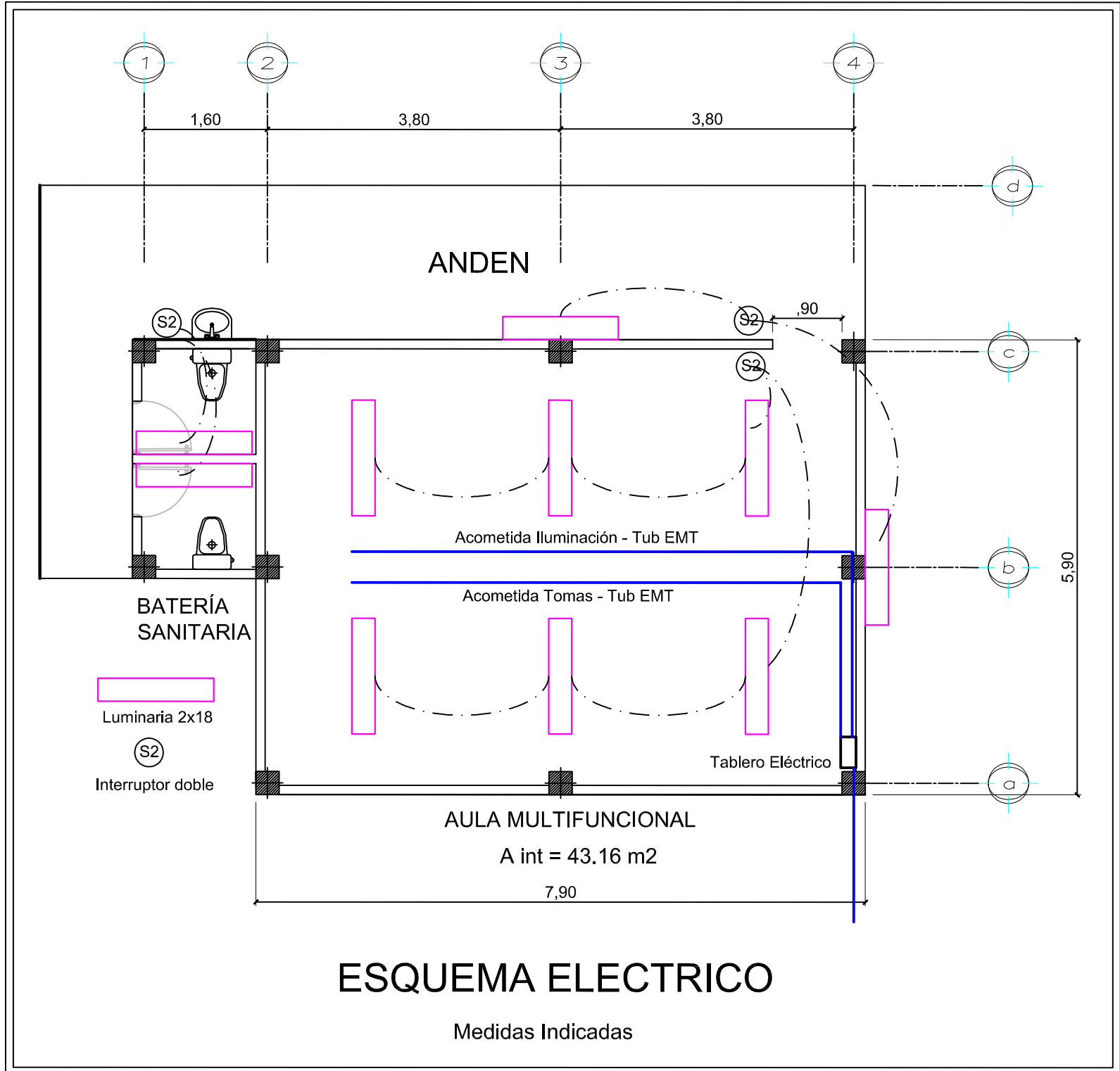

Visualización del perfil de Alineación - (2)

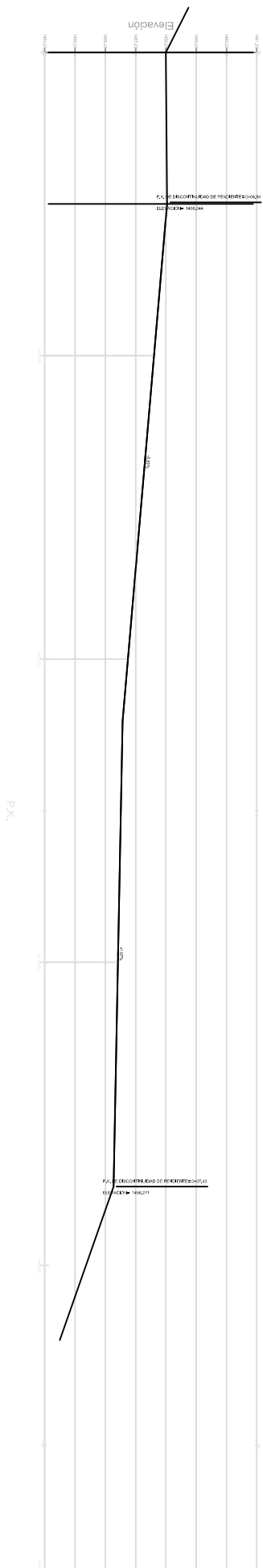

Visualización del perfil de Alineación - (3)

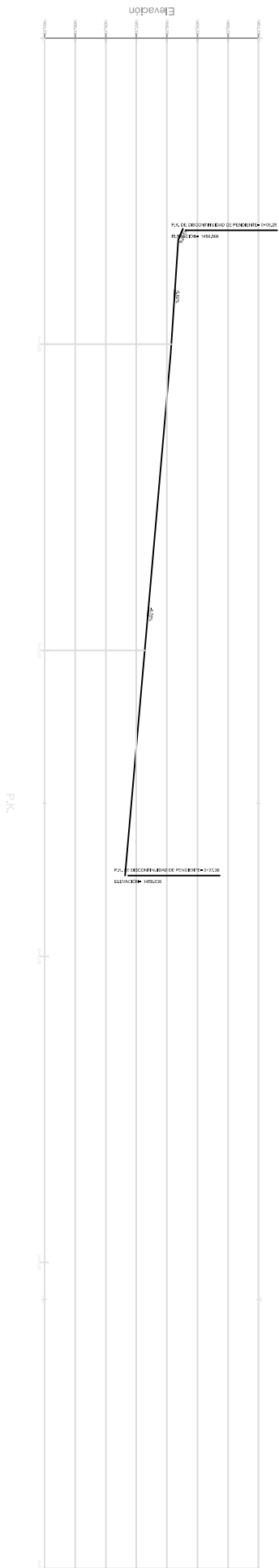

PERFIL TERRENO

ESCUELA RURAL NUEVA PALOQUEMADO
FOTOGRAFIAS LEVANTAMIENTO TOPOGRÁFICO

Fecha: jun 23 de 2020





LOCALIZACION PLANTA

CUADRO DE COORDENADAS			
PUNTO	E	N	COTA
1	1089445	1385514	1456.10
2	1089454	1385497	1457.31
3	1089459	1385478	1456.22
4	1089461	1385458	1456.28
5	1089427	1385455	1457.30
6	1089435	1385475	1457.60
7	1089439	1385494	1458.42
8	1089443	1385514	1459.37

A = 1104.25 m²

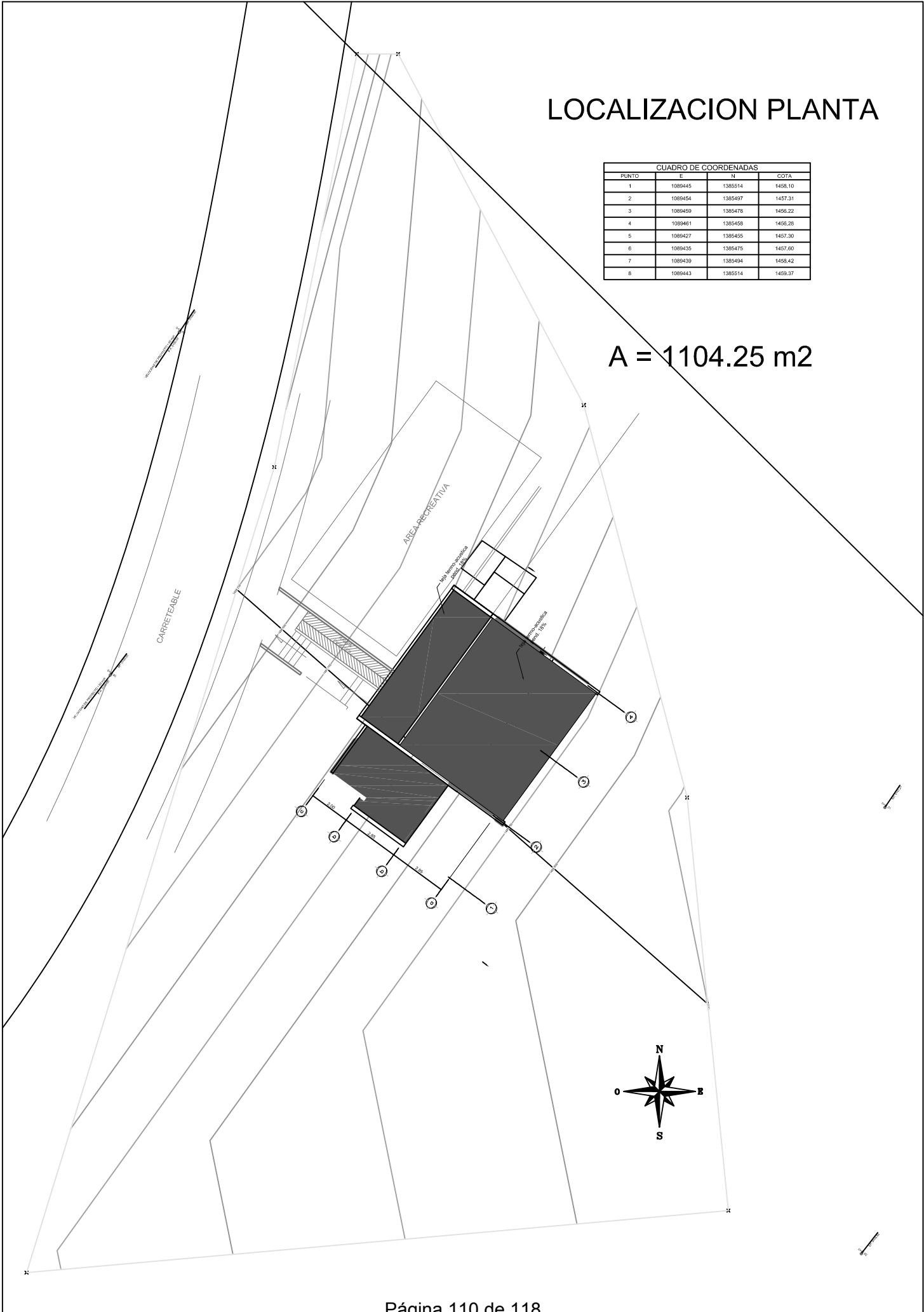

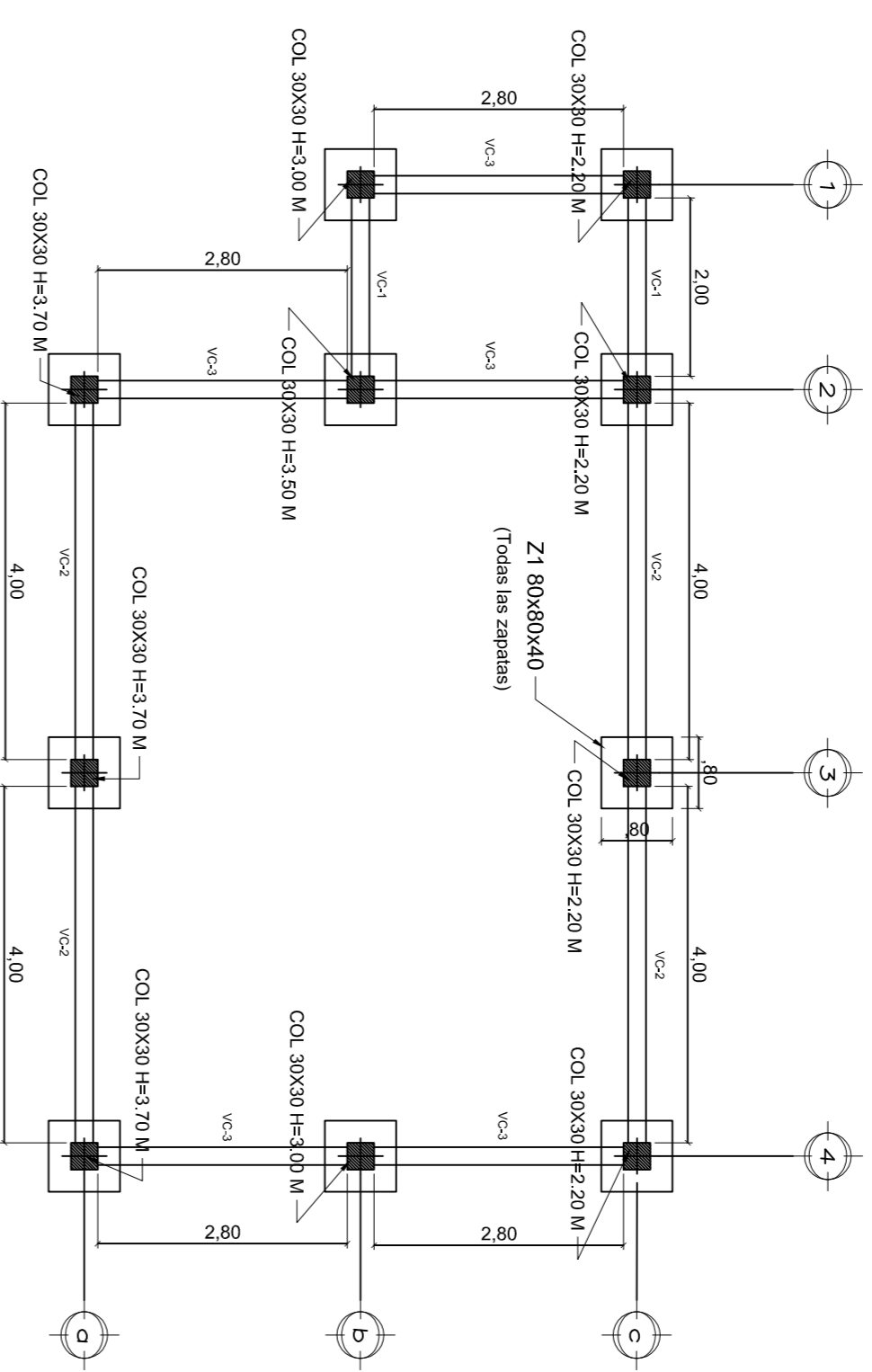

PLANTA DE CIMENTACION
Medidas Indicadas

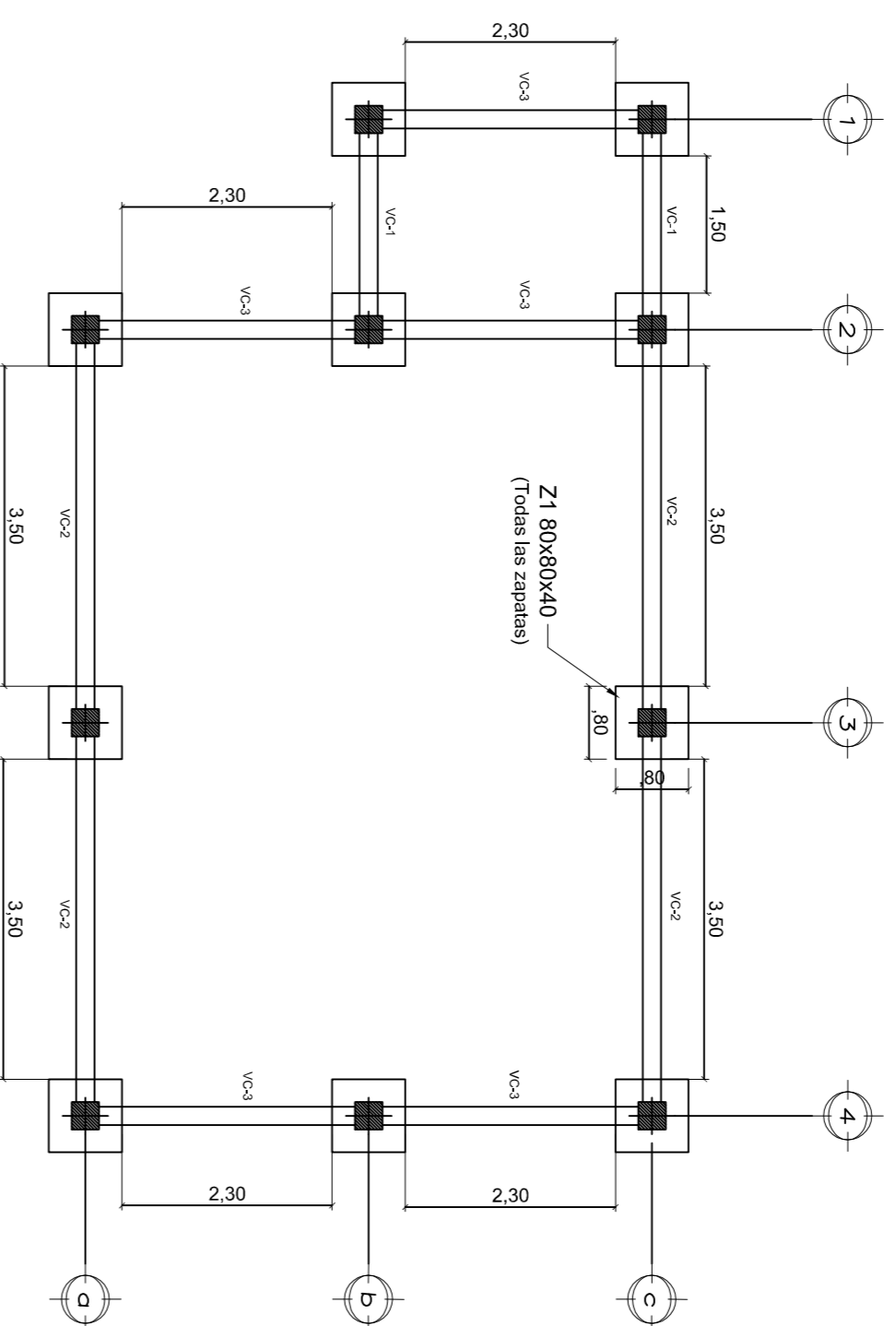

PLANTA CONCRETO DE LIMPIEZA
Medidas Indicadas

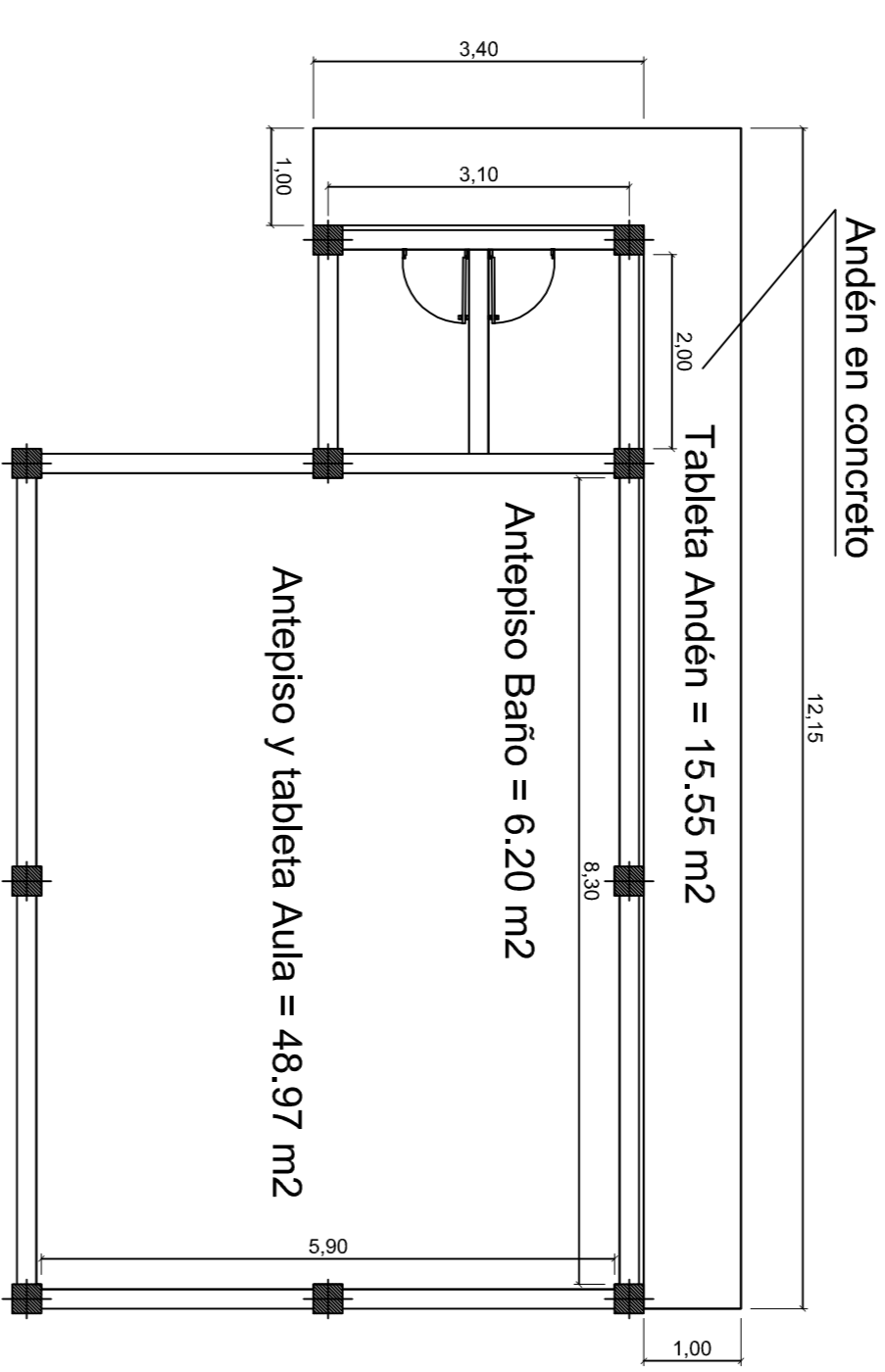

PLANTA ANTERPISO, ANDEN Y TABLETA
Medidas Indicadas

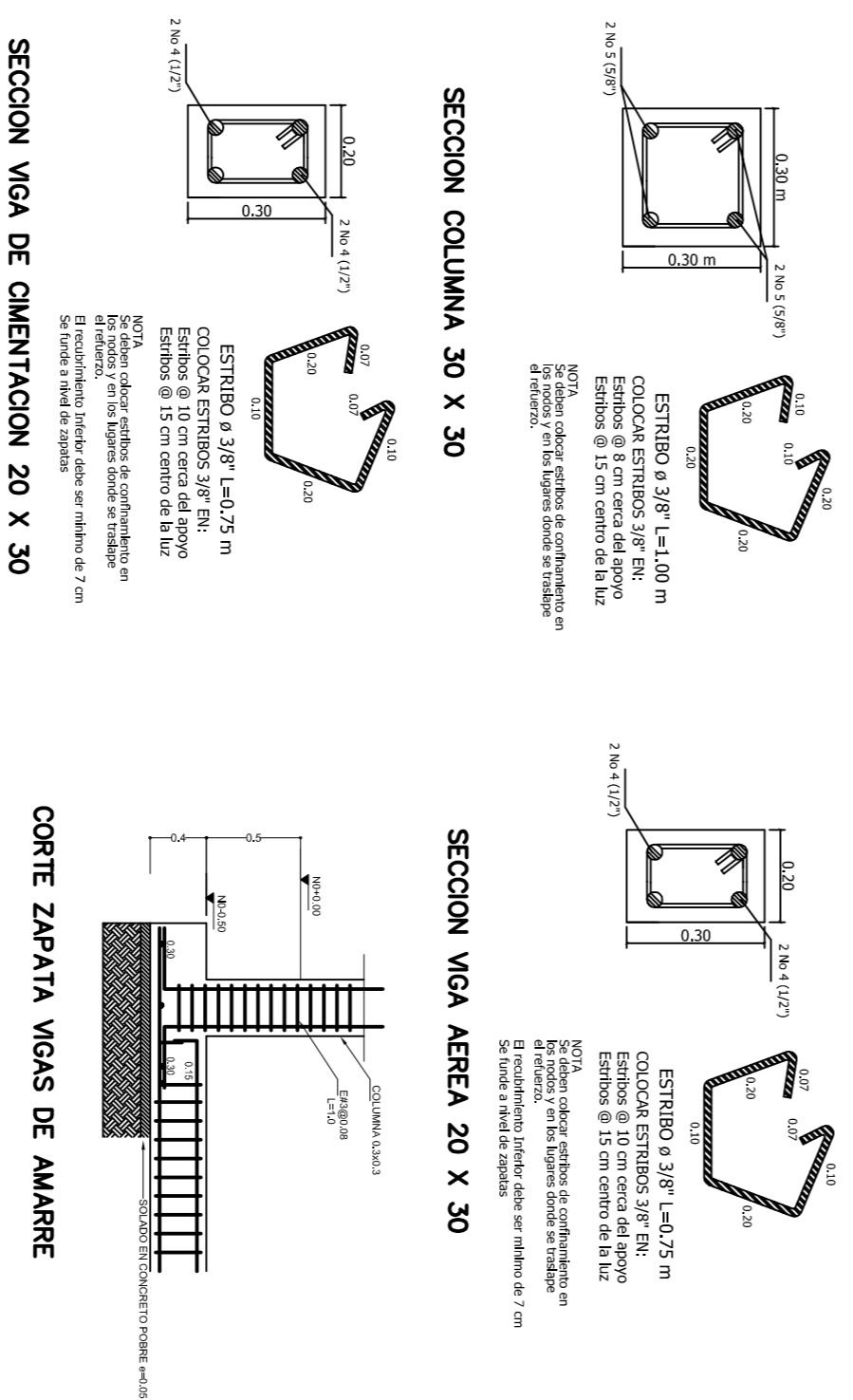

ESQUEMAS VIGAS, COLUMNA Y ZAPATA

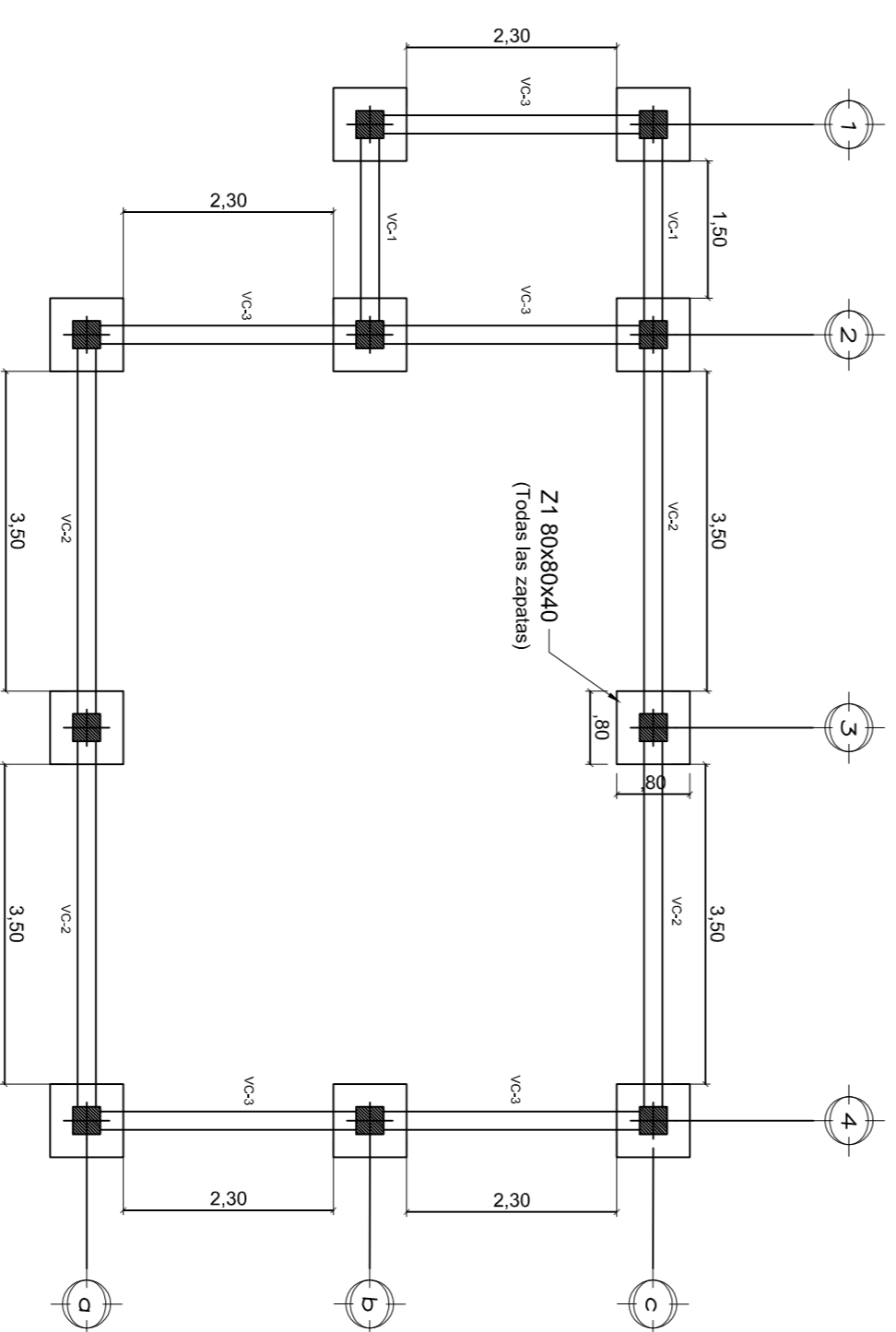

PLANTA EXCAVACION ELEMENTOS DE CIMENTACION
Medidas Indicadas

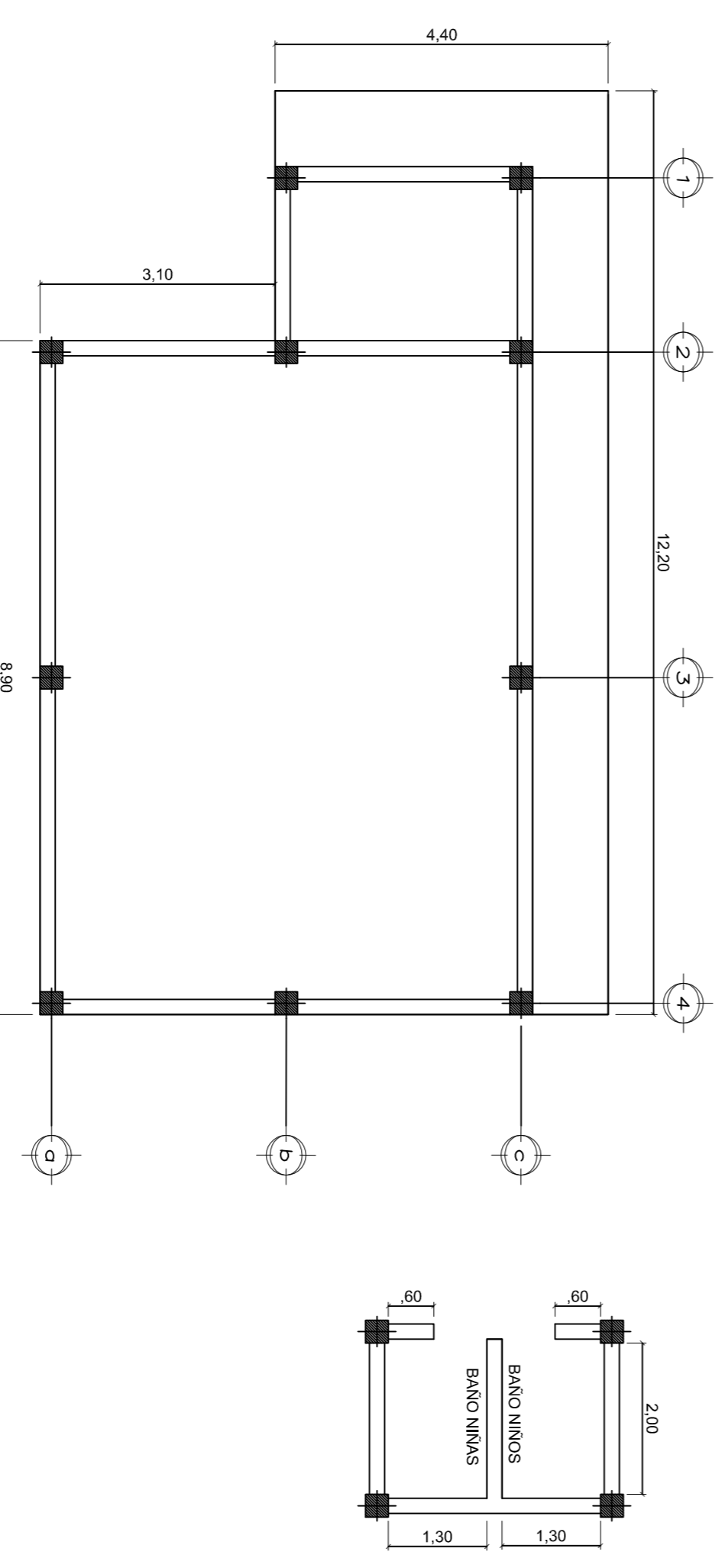

PLANTA DESCAPOTE Y LIMPIEZA Y LOCALIZACION Y REPLANTEO
Medidas Indicadas

PALLOQUEMADO - ABRREGO

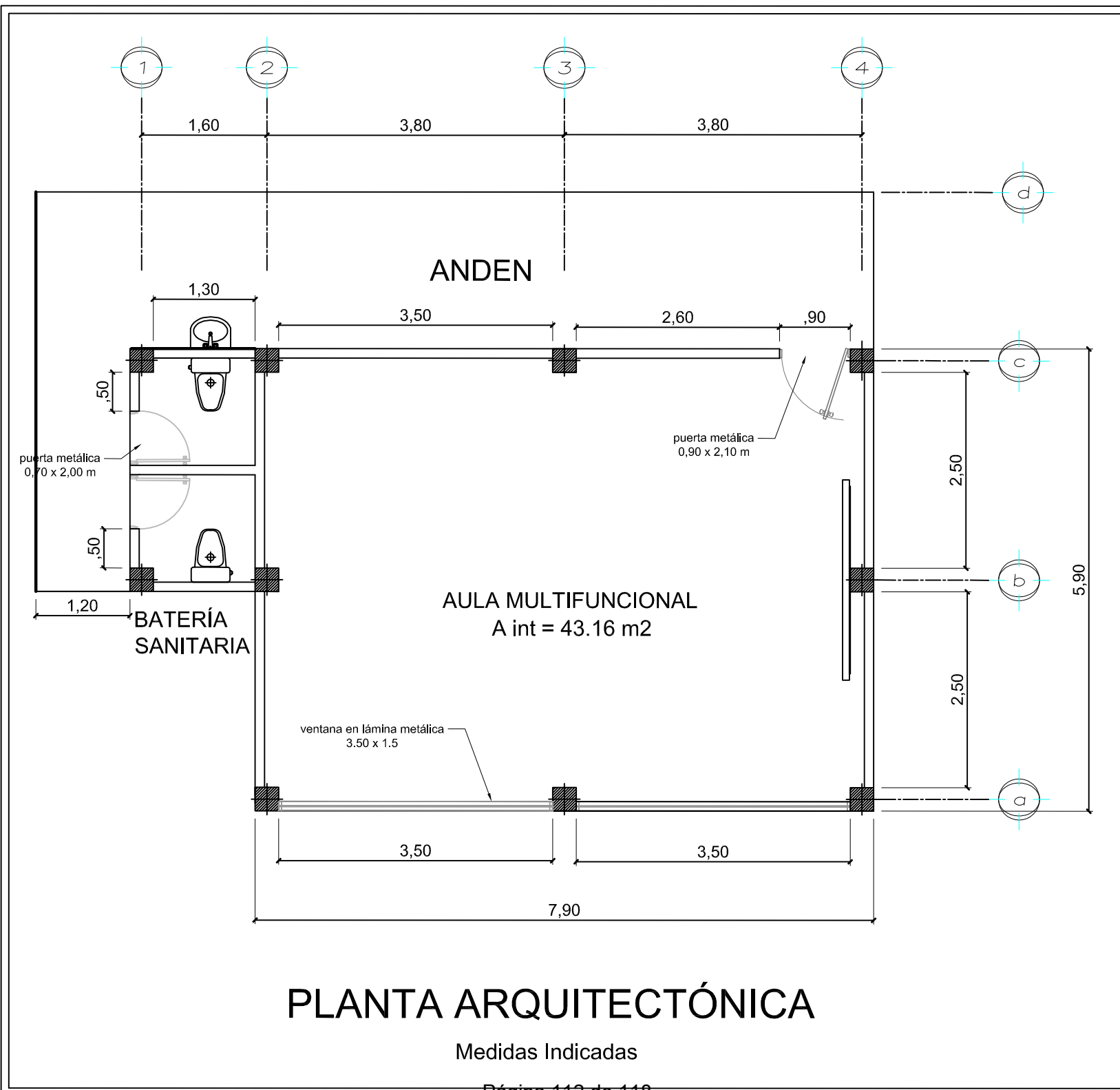

PLANTA ARQUITECTÓNICA

Medidas Indicadas

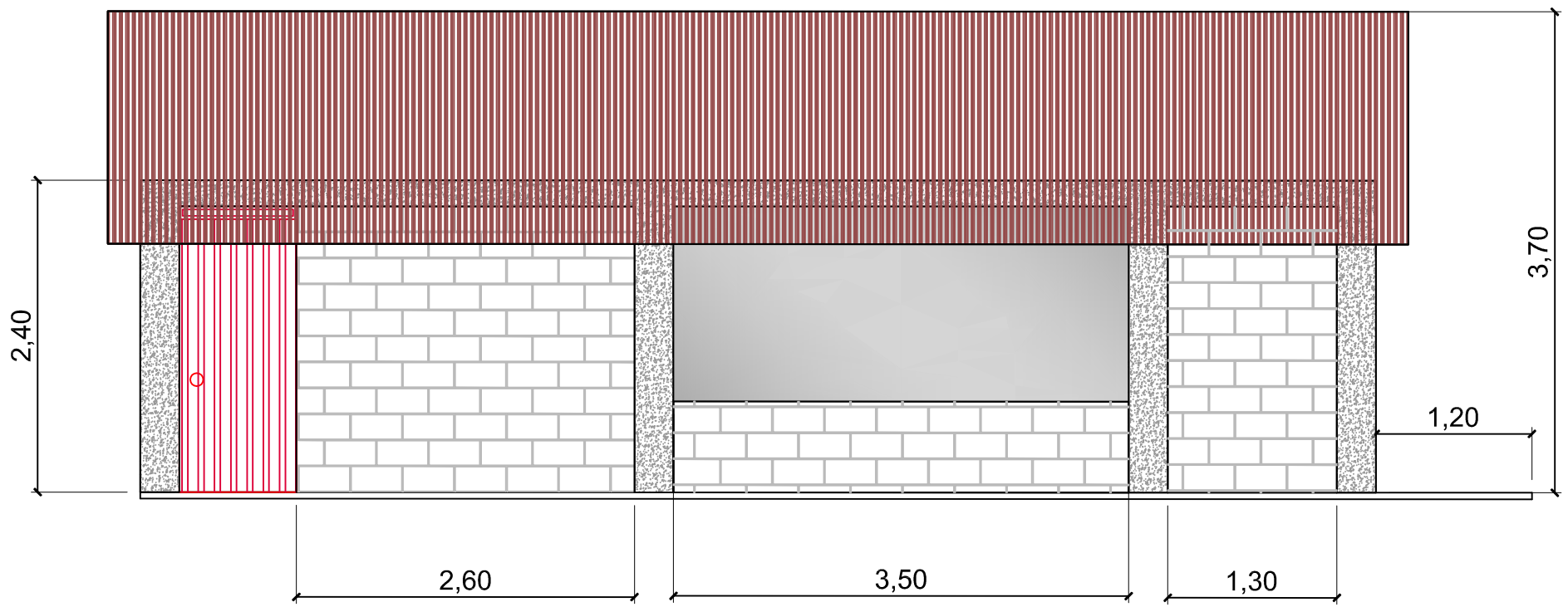

FACHADA PRINCIPAL

Medidas Indicadas

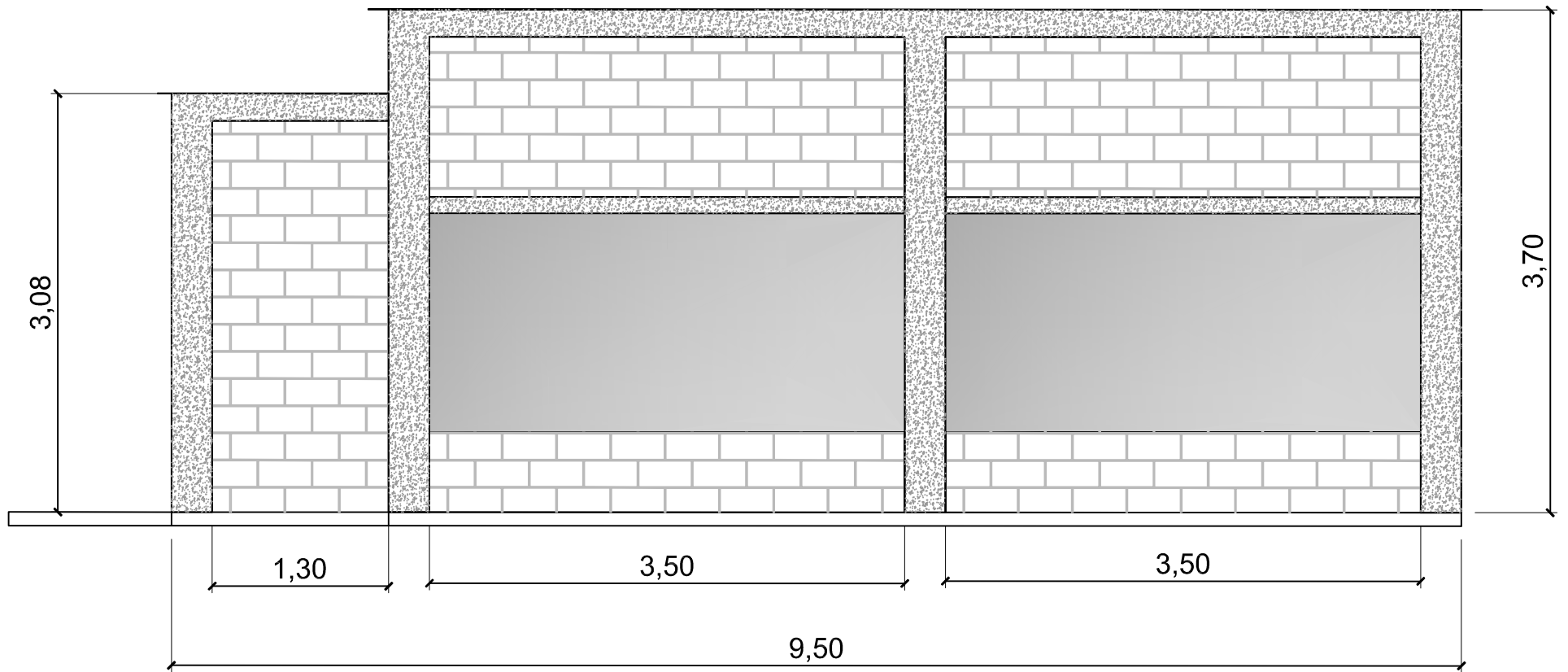

FACHADA POSTERIOR

Medidas Indicadas

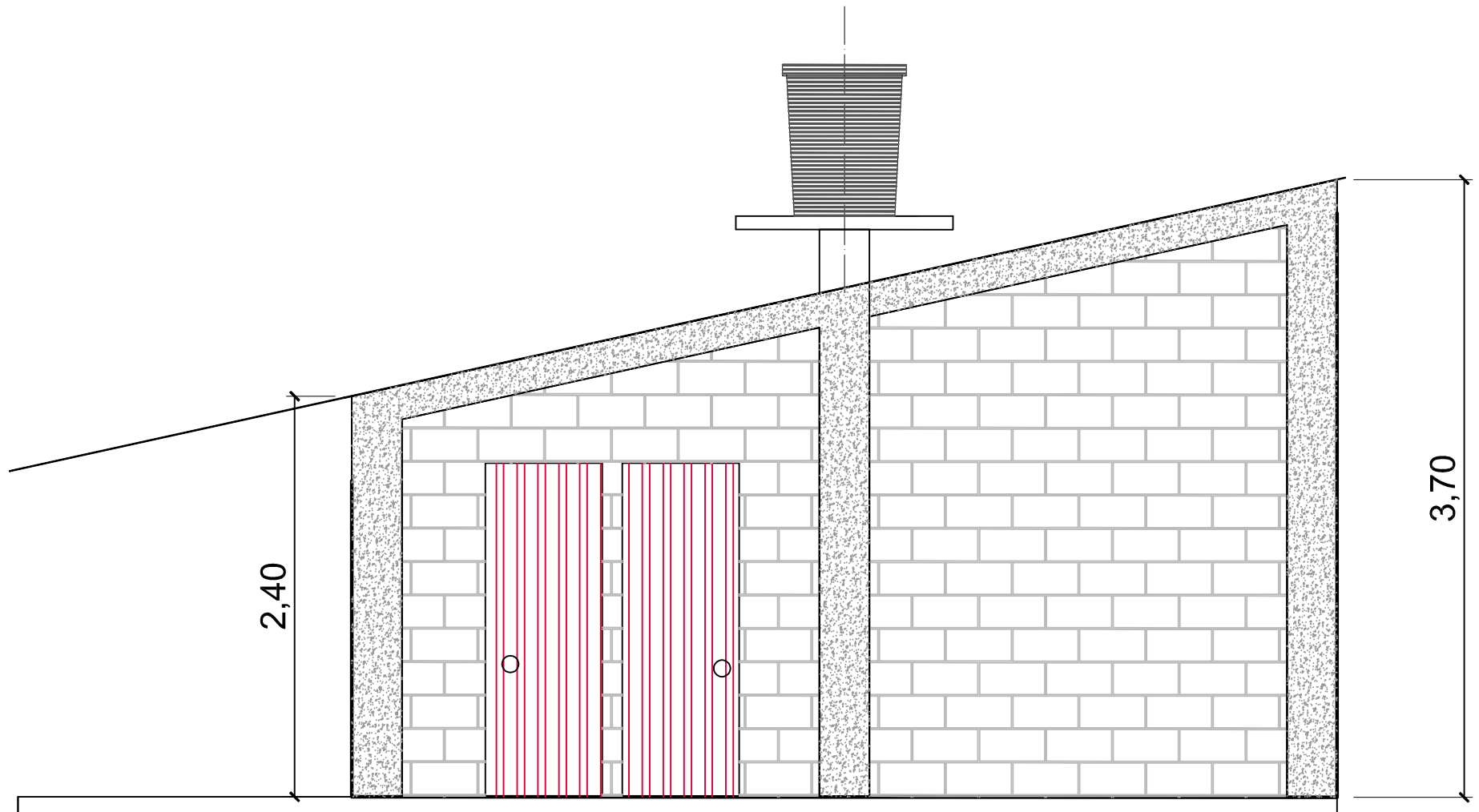

FACHADA LATERAL DERECHA

Medidas Indicadas



SISCOTEL LTDA
Sistemas - Computadores - Telecomunicaciones

9. C.E. RURAL CASITAS – SEDE PURGATORIO

● PLANTA DE CUBIERTAS

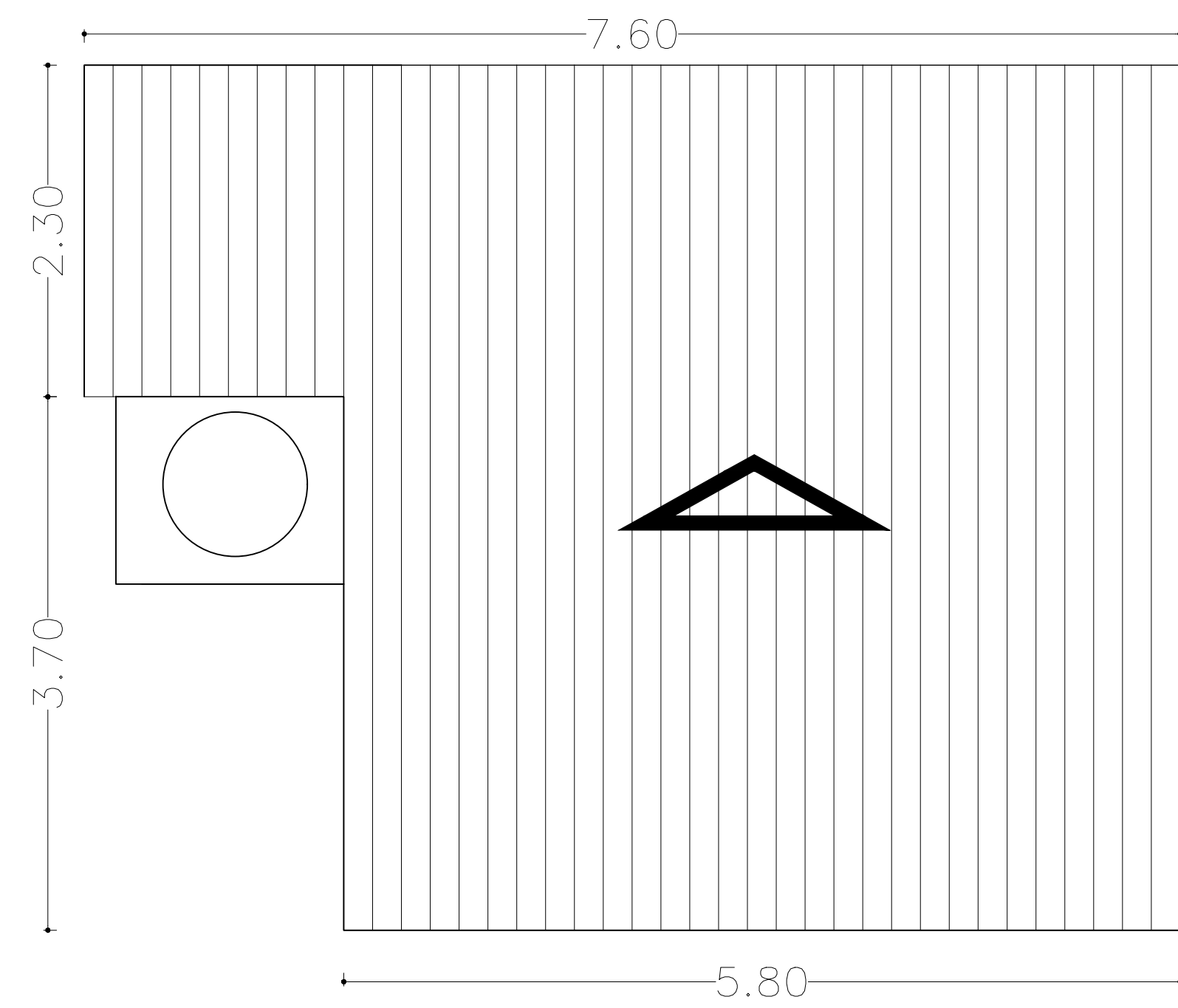

● FACHADA A, PRINCIPAL

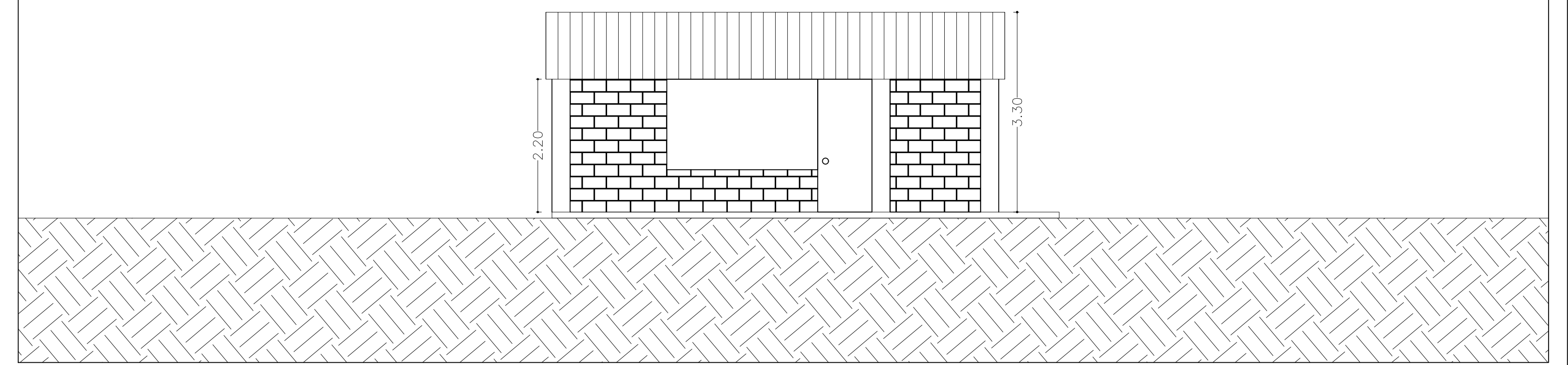

● FACHADA B, POSTERIOR

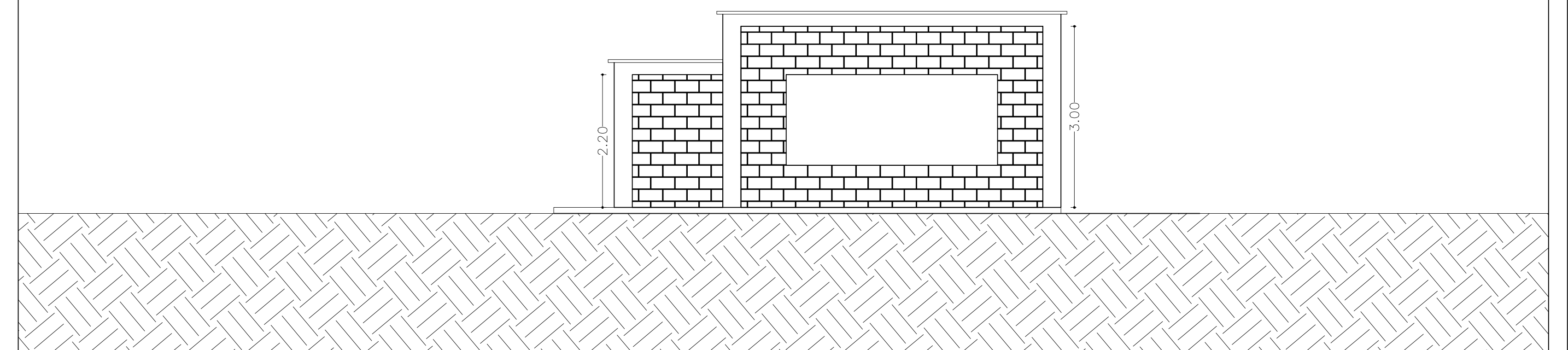

● PLANTA ARQUITECTONICA COLEGIO

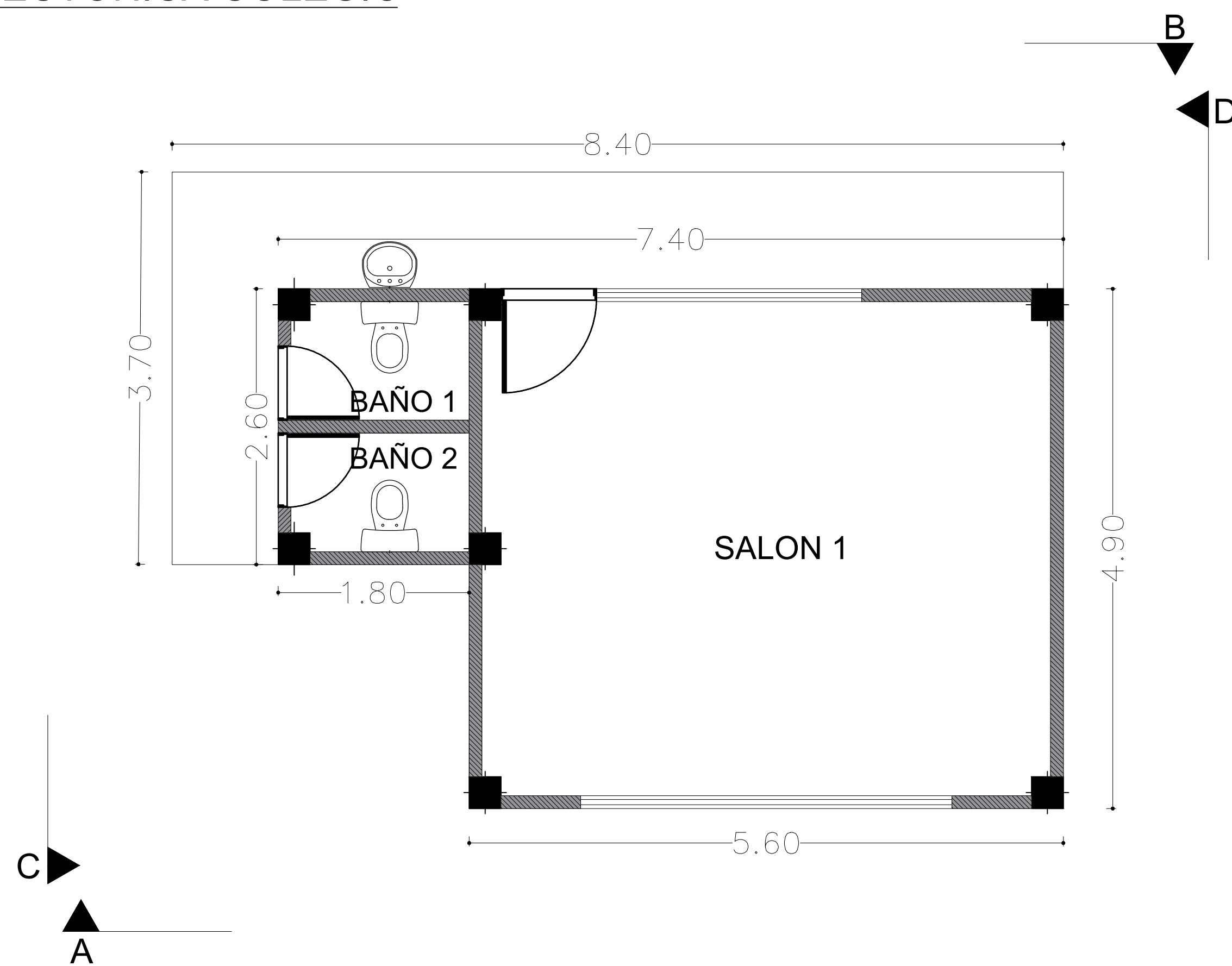

CUADRO DE AREAS	
NOMBRE	AREA
SALON 1	24.79 m2
BAÑO 1	1.85 m2
BAÑO 2	1.85 m2

● FACHADA C, LATERAL IZQUIERDA

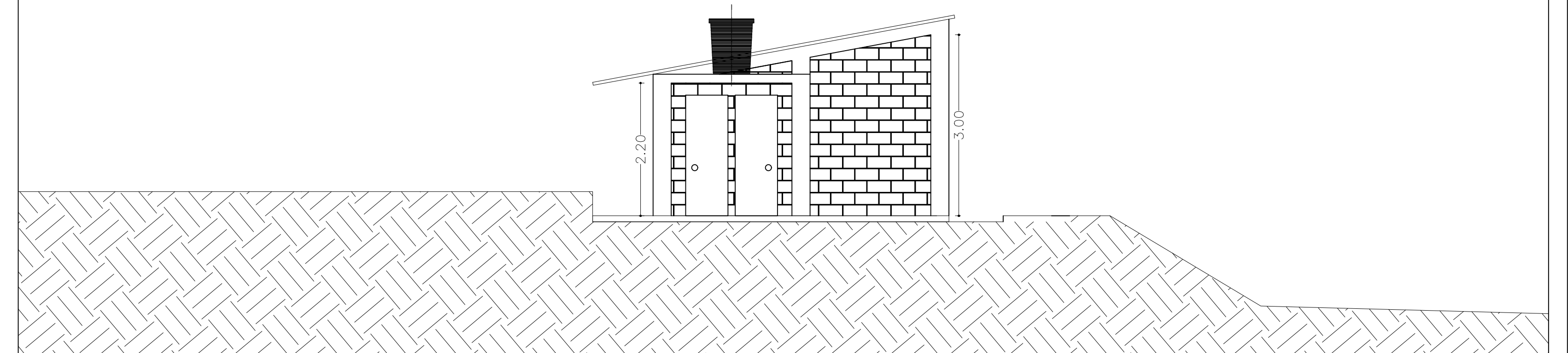

● FACHADA D, LATERAL DERECHA

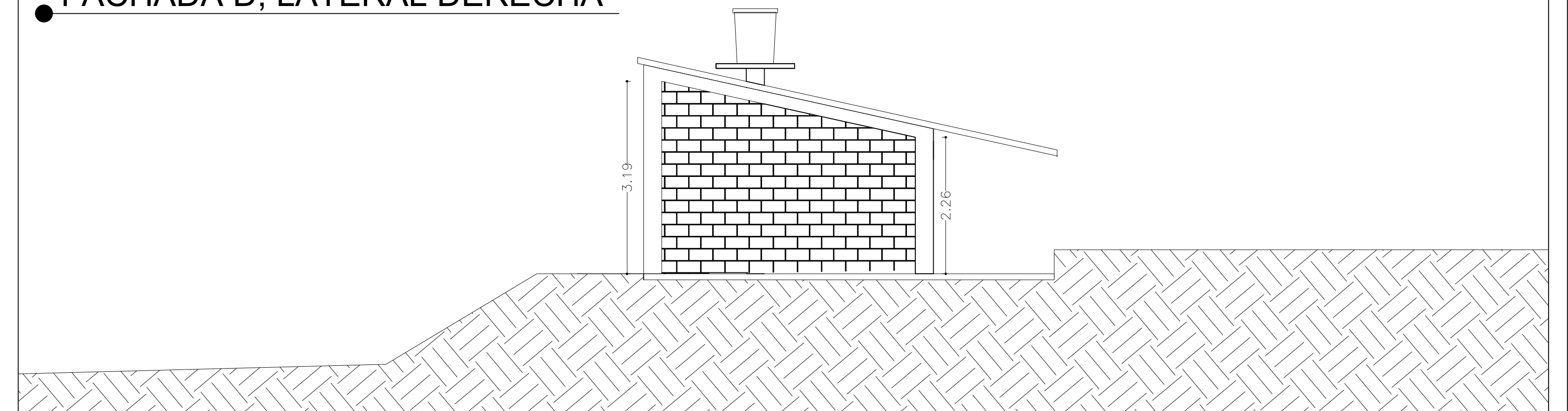

FINANCIERA DE DESARROLLO TERRITORIAL S.A. FINDER S.A.
CONTRATO DE OBRA No.268573-002-2020 (PAF-MEN-O-069-2019)
CENTRO EDUCATIVO RURAL CASITAS SEDE PURGATORIO MUNICIPIO - ABREGO



CONSTRUCTOR
SISCOTEL LTDA
NIT. 804.013.234-1
Quinto Fajardo S.



INTERVENTORÍA
DONAL BOGOTÁ BAUTISTA
NIT. 79.557.205

DIBUJÓ
ARQ. MARIA DEL MAR JARAMILLO RUEDA
MP A10922017-1022411959
APROBÓ Y REVISÓ:
ING. PILAR RUBIANO DÍAZ
DIRECTORA DE INVENTORÍA - DONAL BOGOTÁ BAUTISTA

ESCALA: SEGÚN MEDIDAS
CONSECUTIVO: 01
FECHA: NOV. /2020
CONTENIDO:
PLANTA ARQUITECTONICA CUBIERTA Y FACHADAS

ESCUELA No. 09 16

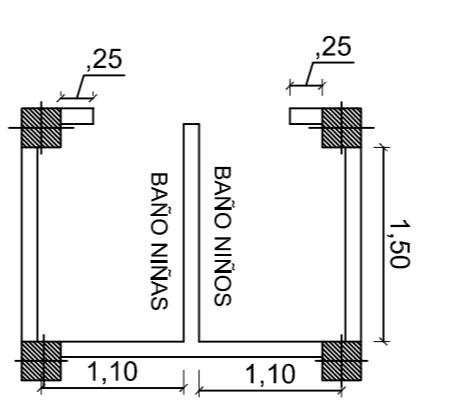
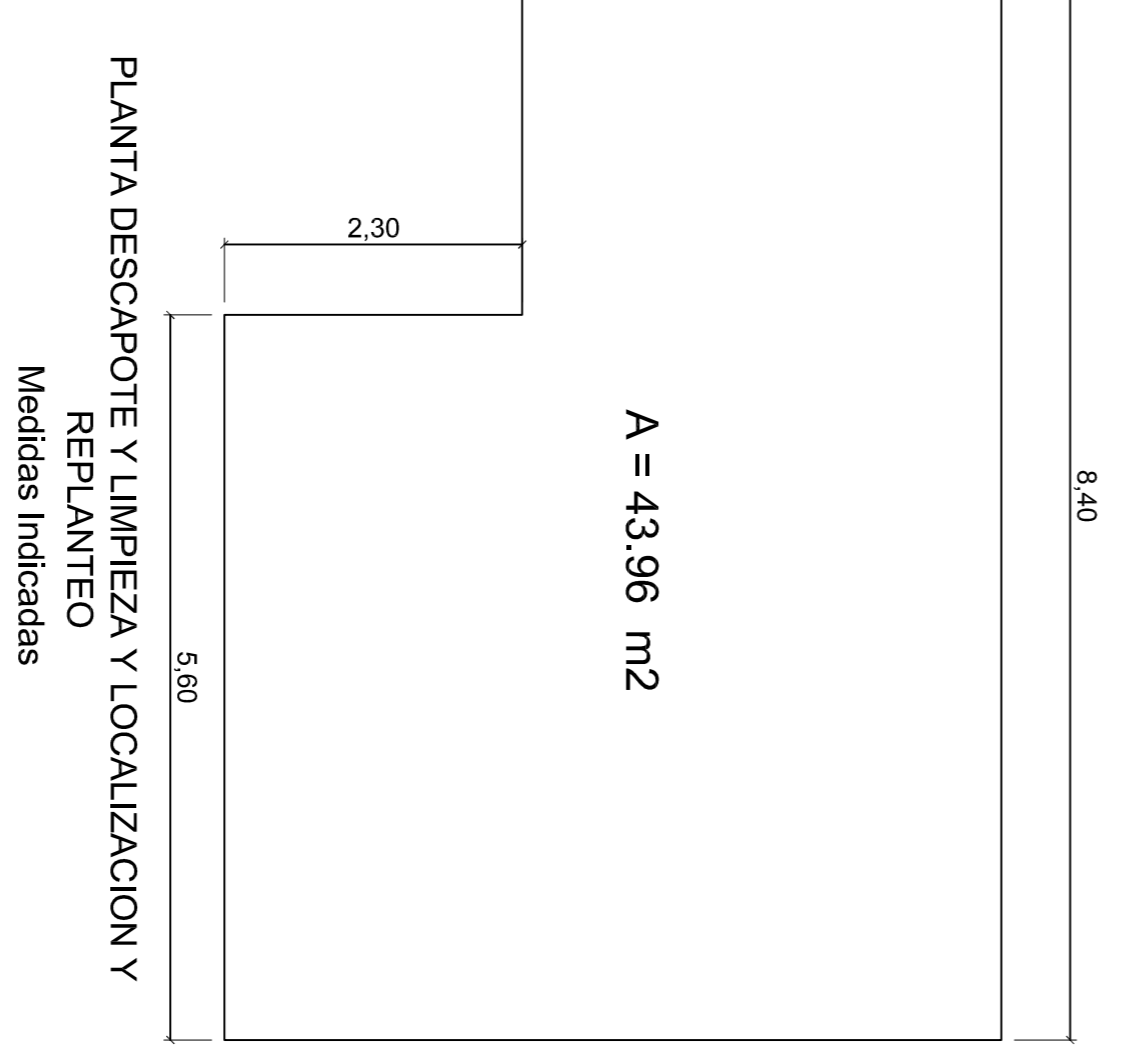
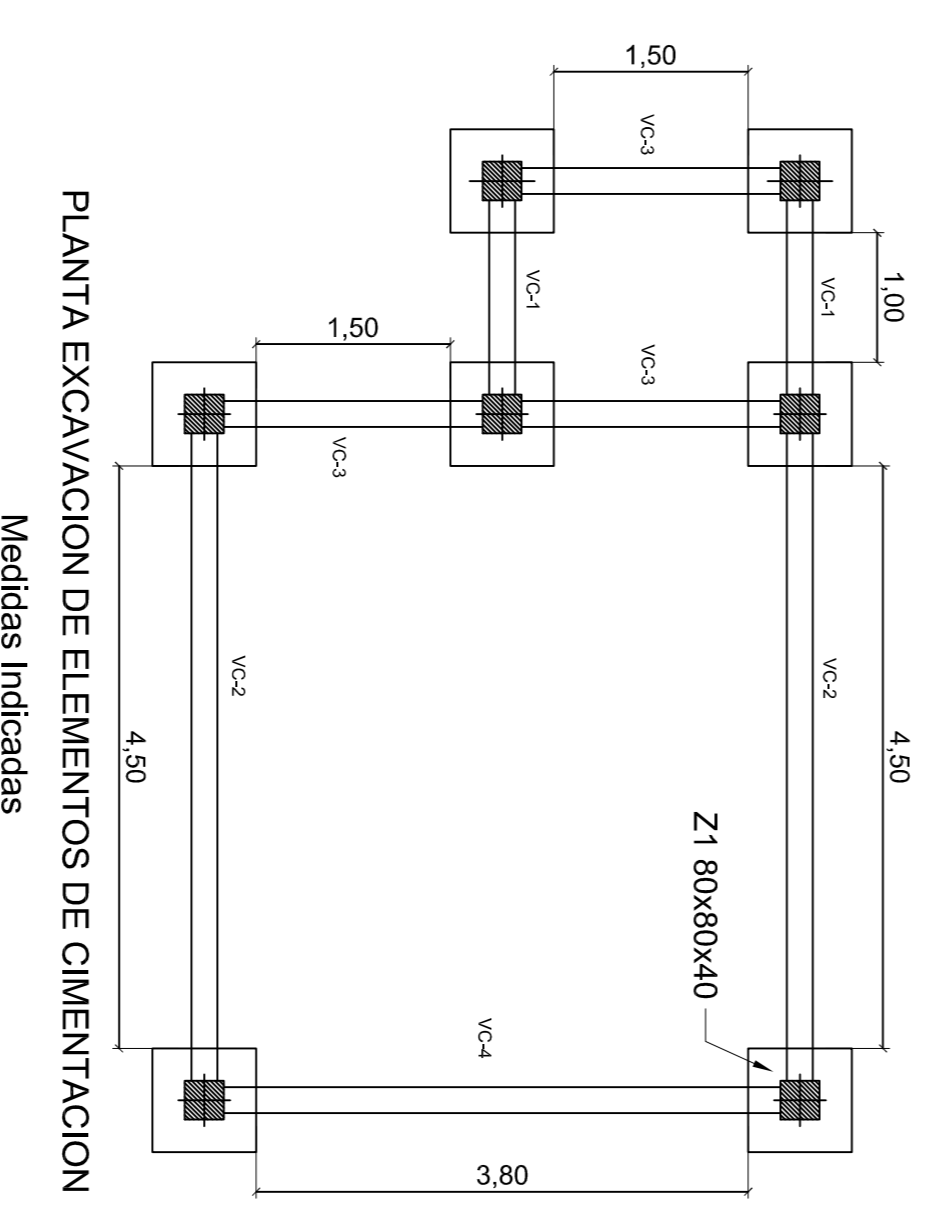
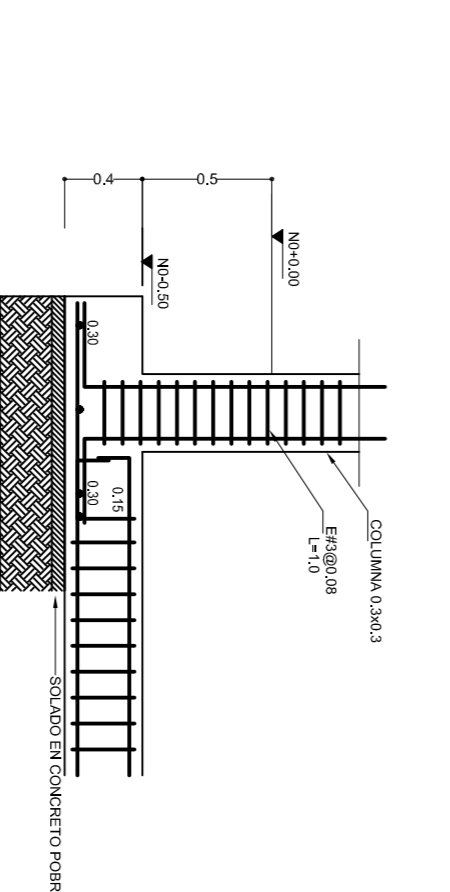
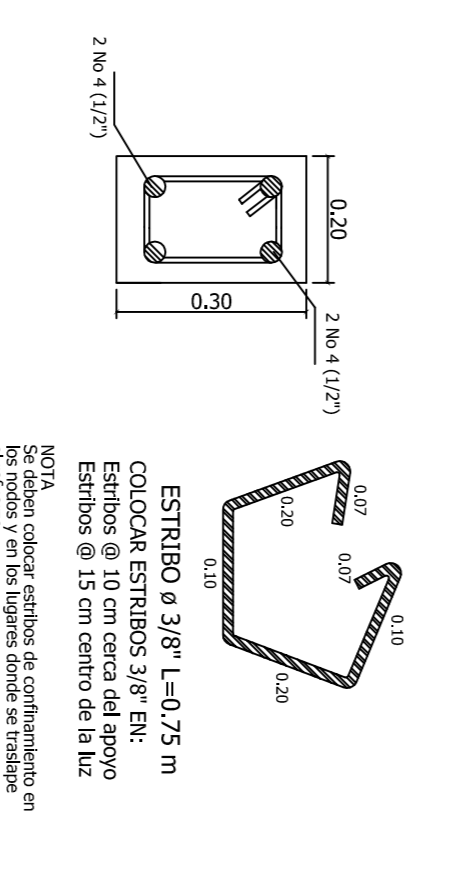
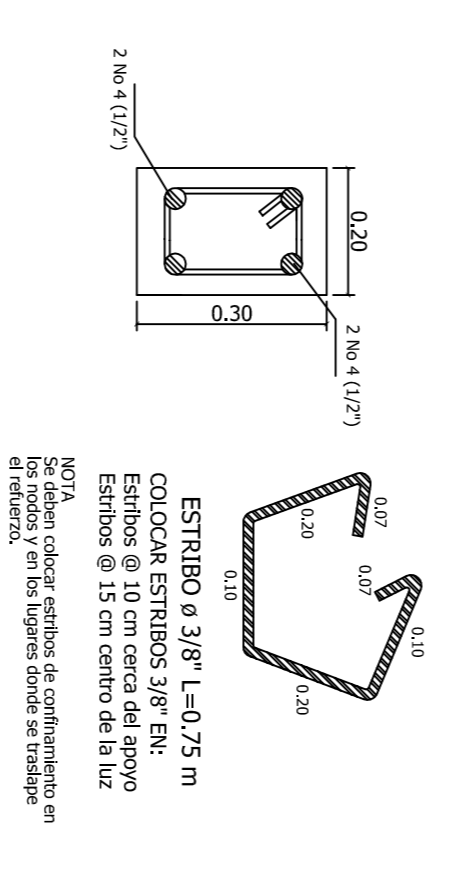
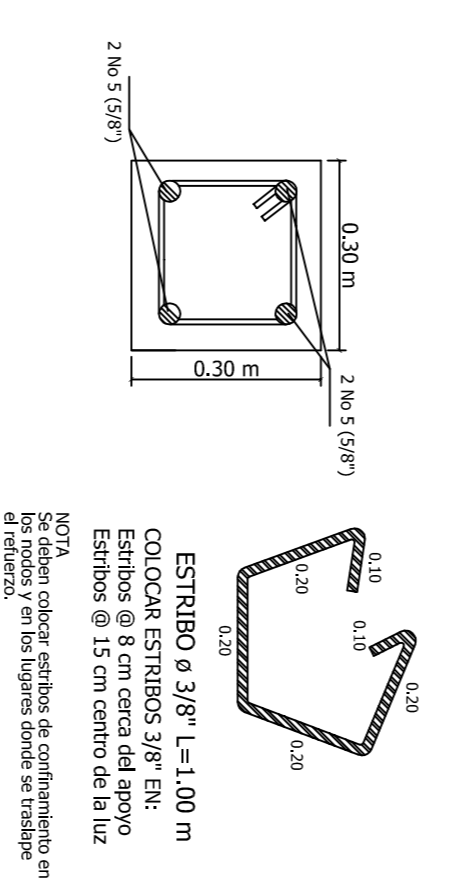
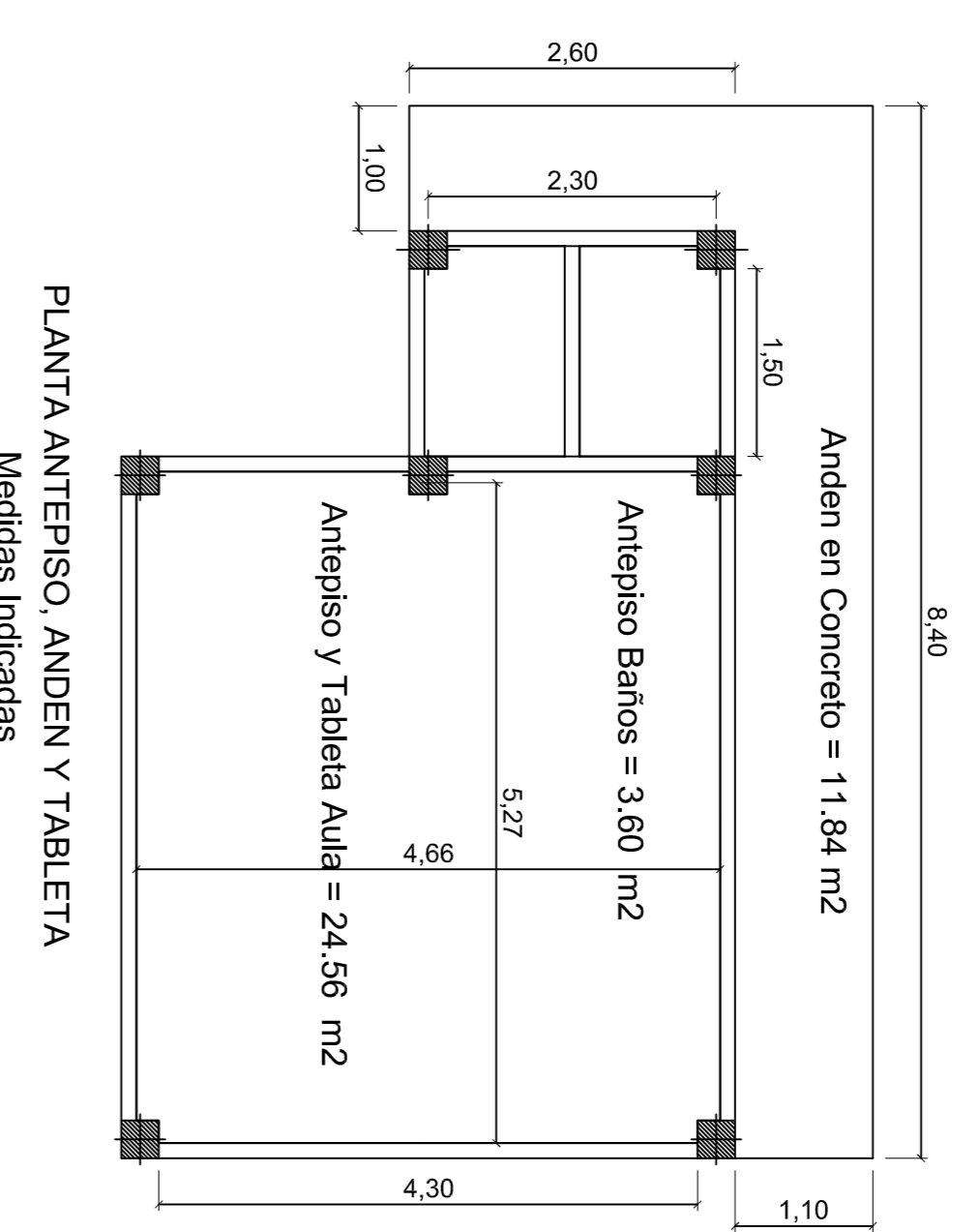
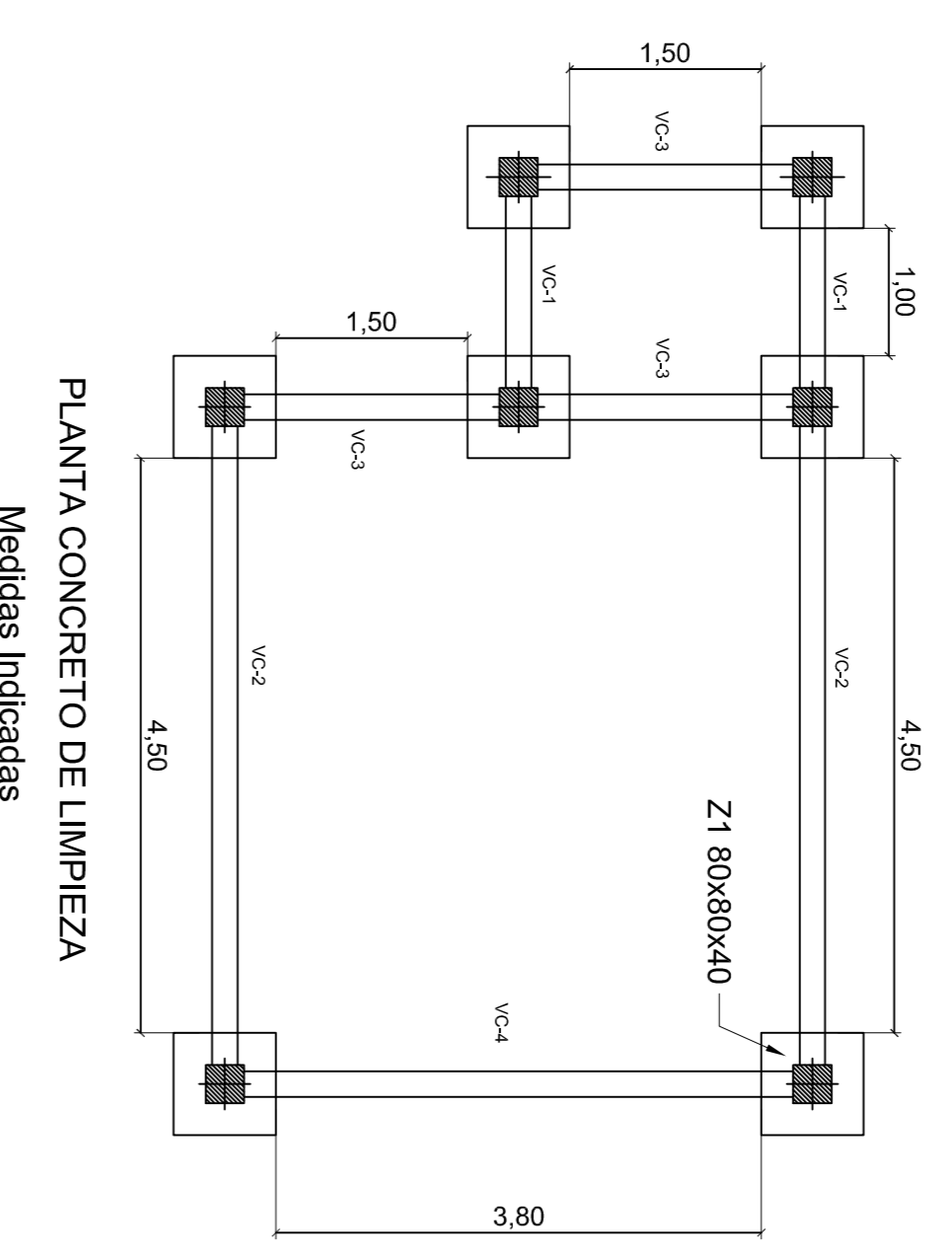
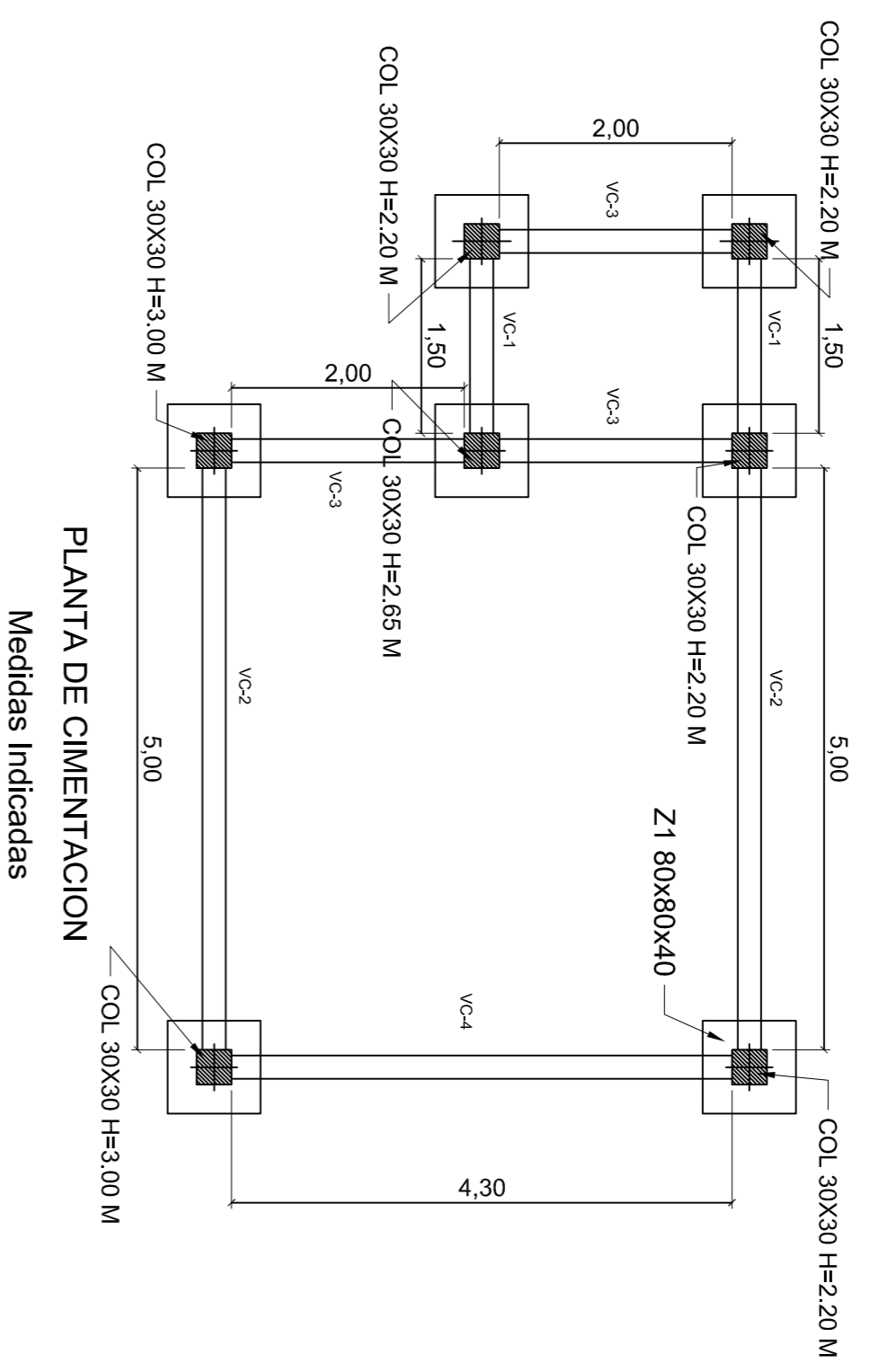

PURGATORIO - ABREGO