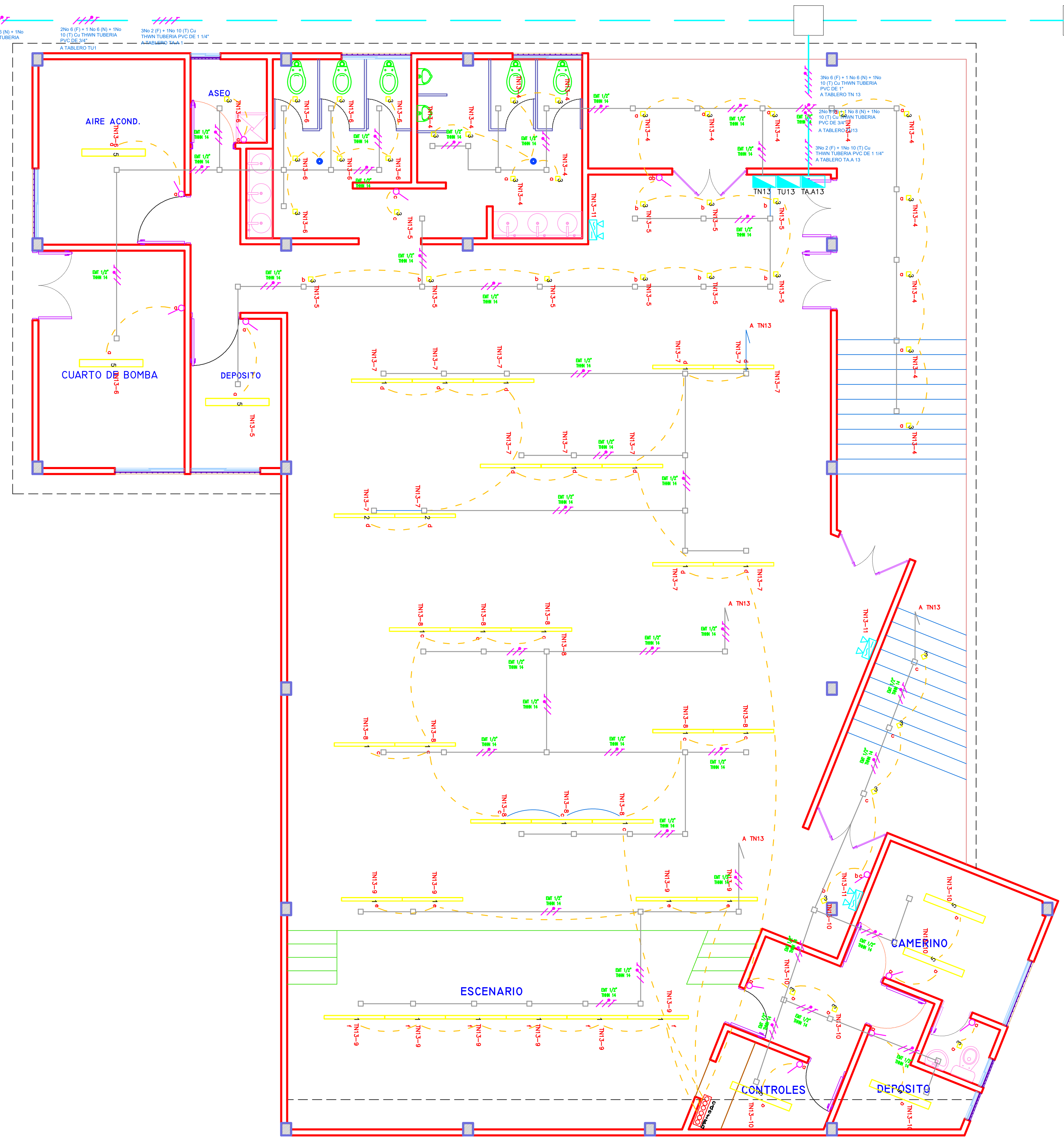

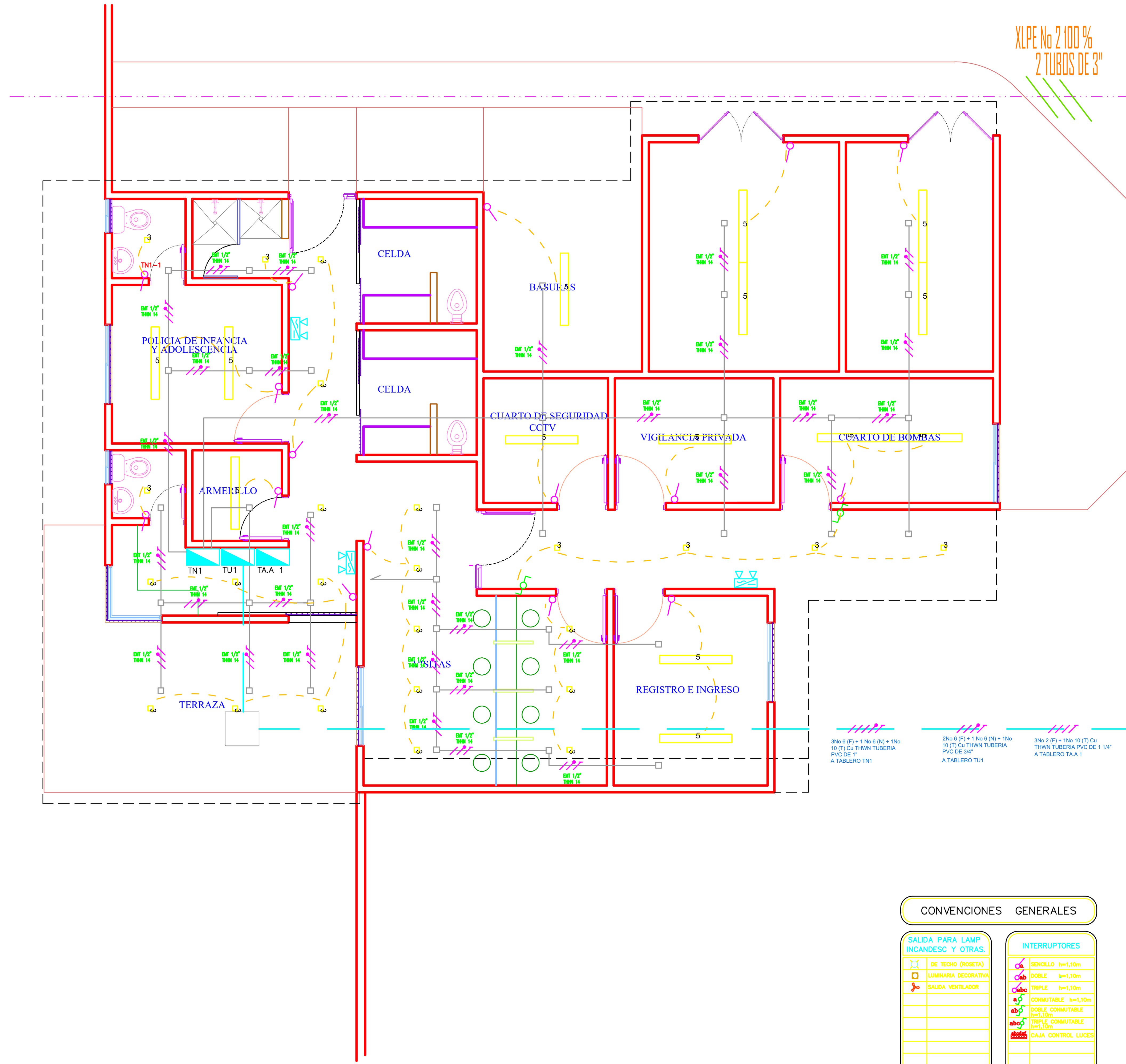

CONVENCIONES GENERALES

SALIDA PARA LAMP INCANDESC. Y OTRAS.
- DE TECHO (ROSETA)
- LUMINARIA DECORATIVA
- SALIDA VENTILADOR

INTERRUPTORES
- SENCILLO h=1,10m
- DOBLE h=1,10m
- TRIPLE h=1,10m
- CONMUTABLE h=1,10m
- DOBLE CONMUTABLE h=1,10m
- TRIPLE CONMUTABLE h=1,10m
- CAJA CONTROL LUCES

SALIDA PARA LAMPARA FLUORESC.
- FLUORESCENTE HERMETICA 2X32W
- FLUORESCENTE 2X32W
- FLUORESCENTE 1X32W
- BALA 1X26W FLUORESCENTE
- BALA APLIQUE TIPO TORTUGA
- LAMPARA DE COLGAR EN TECHO
- RIEL DE ALUMBRADO
- BALA HALOGENA DICROICO 50W
- BALA 2X26W FLUORESCENTE
- LAMPARA DE EMERGENCIA
- WALL PACK SODIO 70W
- WALL PACK SODIO 150W
- FLUORESCENTE EMPOTRADA 4X17W
- DE MURO (APLIQUE) h=2,00 1X32W

TUBERIA CONDUIT. Y SALIDAS ESPECIALES
- TECHO Y/O MUROS
- PISO
- TUBERIA QUE SUBE
- TUBERIA QUE PASA
- TUBERIA QUE BAJA
- PUESTA A TIERRA
- POZO DE PUESTA A TIERRA
- CONDUCTOR DE PUESTA A TIERRA
- CAJA PARA MEDIDOR
- TABLERO CTOS GENERAL h=1,20m
- TABLERO DE h=1,20m
- TABLERO DE h=1,20m

SALIDAS PARA TOMACORRIENTE
- DOBLE DE MURO CON POLO A TIERRA h=0,30
- SENCILLA DE PISO
- UTENSILIOS h=1,10m ó * h=2 m
- PROTECCION FALLA A TIERRA
- GRECA 120V h=0,70-1,00m
- EXTRACTOR DE OLORES
- REGULADA EN PISO
- REGULADA EN MURO Y/O CANALETA
- TOMA 6-15R h=Techo
- BIFASICA 6-20R
- TRIFASICA 10-50R
- SALIDA DE TELEVISOR h=0,3 m ó * h=2 m

SALIDAS DE COMUNICACIONES
- SALIDA TELEFONICA h=0,30m
- STRIP TELEFONICO h=INF=1,20m
- SALIDA DE PARLANTES h=0,3m
- SALIDA DE MICROFONO h=0,3m
- SALIDA DE VIDEO
- SALIDA DE VIDEO BEAM
- RETENEDOR MAGNETICO
- DETECTOR APERTURA EN PUERTA
- CAMARA CCTV
- CAMARA DOMO CCTV
- CONTROLADOR CCTV
- CONMUTADOR

NOTAS

1) TODA LA TUBERIA SERA #1/2" PVC Y EL CONDUCTOR No. 12 AWG EXCEPTO DONDE SE ESPECIFIQUE LO CONTRARIO.

2) TODAS LAS ACOMETIDAS ELECTRICAS INCRUSTADAS SERAN EN TUBERIA PVC.

3) LA UBICACION DE LAS SALIDAS DE ALUMBRADO, TOMACORRIENTES SON APROXIMADAS Y DEBERA SER APROBADA SU UBICACION DEFINITIVA POR LA INTERVENTORIA Y LA DIRECCION TECNICA DE LA OBRA.

4) TODA LA TUBERIA DE INSTALACION ELECTRICA LLEVARA UN CONDUCTOR DE TIERRA No. 12 THWN EXCEPTO DONDE SE ESPECIFIQUE LO CONTRARIO.

REVISION | PLANCHA Nº. E-002 | PLANO Nº 02 | DE: 11

GOBERNACION DE SUCRE

PROYECTO:

CENTRO DE FORMACION JUVENIL PARA EL SRPA.
(Construcción Nueva)

Calle 15 con Cra 17A B. El Oasis. Sampués- Sucre

ANTEPROYECTO:

ARQ. OLIMPO DEL CASTILLO MONTALVO
M. P. Nº 25700-27817

INTERVENTOR:

ARQ. FABIO ROJAS CANO

NOTAS GENERALES:

JOSE MAURICIO SANTOS DIAZ
INGENIERO ELECTRICISTA

M. P. Nº BL205 - 32328 ACIEM

PLANOS

ELECTRICOS

CONTIENE:

AUDITORIO E INGRESO
ILUMINACION

ESCALA:	FECHA
1:50	NOVIEMBRE/2014

LOCALIZACION

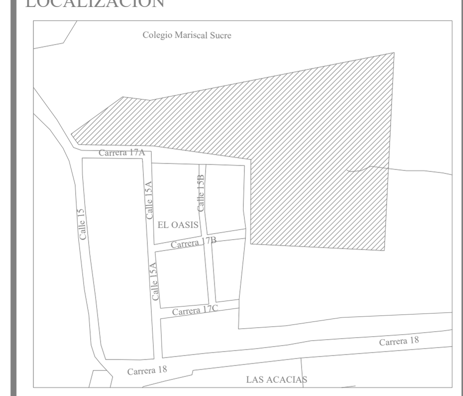

ARCHIVO	DIGITALIZO:

REVISION	PLANO Nº	PLANCHA Nº.
	E-002	02 DE: 10