BLOQUE NORTE
PISO 1

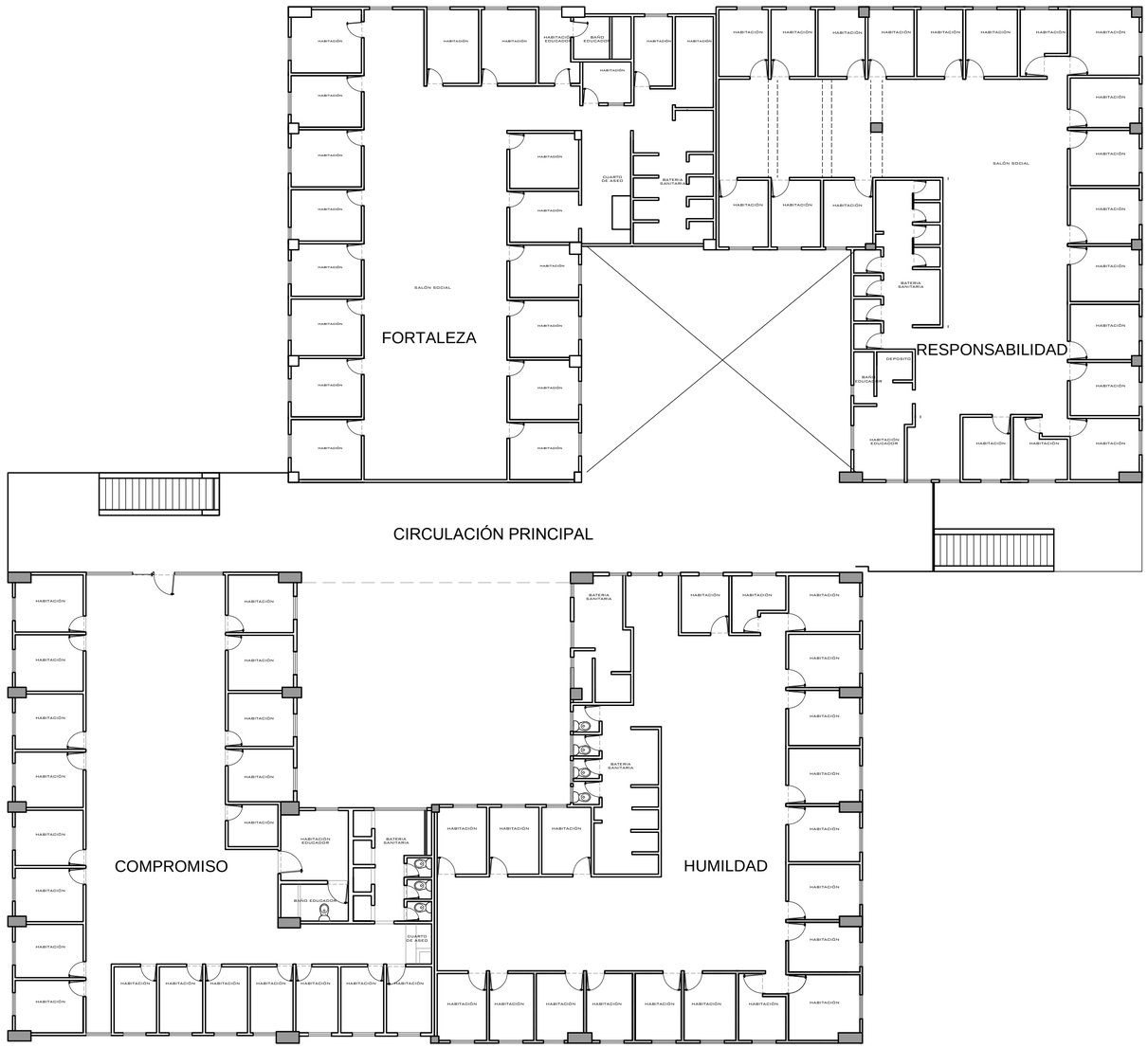

BLOQUE SUR
PISO 1

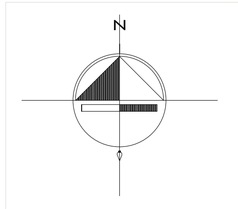

Findeter
Financiera del Desarrollo

PROYECTO

DIAGNOSTICÓS, ESTUDIOS, DISEÑOS Y CONSTRUCCIÓN DE ADECUACIONES PRIORIZADAS POR EL ICBF PARA LOS CENTROS DE ATENCIÓN ESPECIALIZADOS DE TURBACO Y VALLE DE LILI EN LOS DEPARTAMENTOS DE BOLIVAR Y VALLE DEL CAUCA

DISEÑO

GESTIÓN RURAL Y URBANA S.A.S

CORDINADOR:

SUPERVISION

CONTRATISTA

GESTION RURAL Y URBANA S.A.S.

DIRECTOR DE PROYECTO:

NOMBRE: **ARQ. ANDRES ABRIL**
MAT. No. A25392007 - 79938509

INTERVENTORIA

SOCIEDAD TECNICA SOTA LTDA

DIRECTOR DE INTERVENTORIA:

NOMBRE: **ARQ. BRAULIO ABSALON CEDEÑO ORTIZ**

MODIFICACIONES

CONTENIDO

PLANTAS GENERALES EDIFICIOS PISO 1

FECHA ENTREGA ABRIL 2017

APROBO:

ESCALA	**REV. #:**
1: 150	
PLANO Nº	**VERSION**
AR -01	0

ARCHIVO DE DIBUJO:
Levantamiento valle de lili.dwg