

**J.R.B. INGENIERIA**  
 INGENIERIA CIVIL  
 INGENIERIA DE ESTRUCTURAS  
 INGENIERIA DE SISTEMAS DE AGUAS  
 INGENIERIA DE SISTEMAS DE ENERGIA

**J.R.B. INGENIERIA**  
 JOSE RAFAEL CORDERO  
 INGENIERO CIVIL  
 INGENIERO DE SISTEMAS DE AGUAS  
 INGENIERO DE SISTEMAS DE ENERGIA

TEL: 011 2622 1234 - 011 2622 1234  
 TEL: 011 2622 1234 - 011 2622 1234  
 TEL: 011 2622 1234 - 011 2622 1234

Domicilio Familiar  
**JARDIN INFANTIL CAPIERENTOS**  
 Calle: N° 1234 de Buenos Aires

PLANIFICACION DE SERVICIOS  
 ANEXO DE ESTRUCTURAS  
 DISEÑO DE ESTRUCTURAS DE CONCRETO ARMADO  
 PLANIFICACION DE SERVICIOS  
 ANEXO DE ESTRUCTURAS

**BIENESTAR FAMILIAR**

PROMOTOR: J.R.B. INGENIERIA  
 CLIENTE: JARDIN INFANTIL CAPIERENTOS

El presente documento es un estudio preliminar de estructura de concreto armado para el desarrollo de un Jardín Infantil. Este estudio preliminar tiene como objetivo principal definir la estructura de concreto armado que permitirá el desarrollo de un Jardín Infantil de 150 m<sup>2</sup> de superficie construida.

La presente obra se realiza por el contrato N° 1234 de fecha 12/11/2017.

Este estudio preliminar fue elaborado por el Ing. J.R.B. INGENIERIA.

OTROS:

<b>CONFERENCIAS</b> Columnas Vigas Estructura de concreto armado	<b>CONDICIONES</b> Estructura de concreto armado Domicilio de familia 17 de Noviembre 2017
---	---

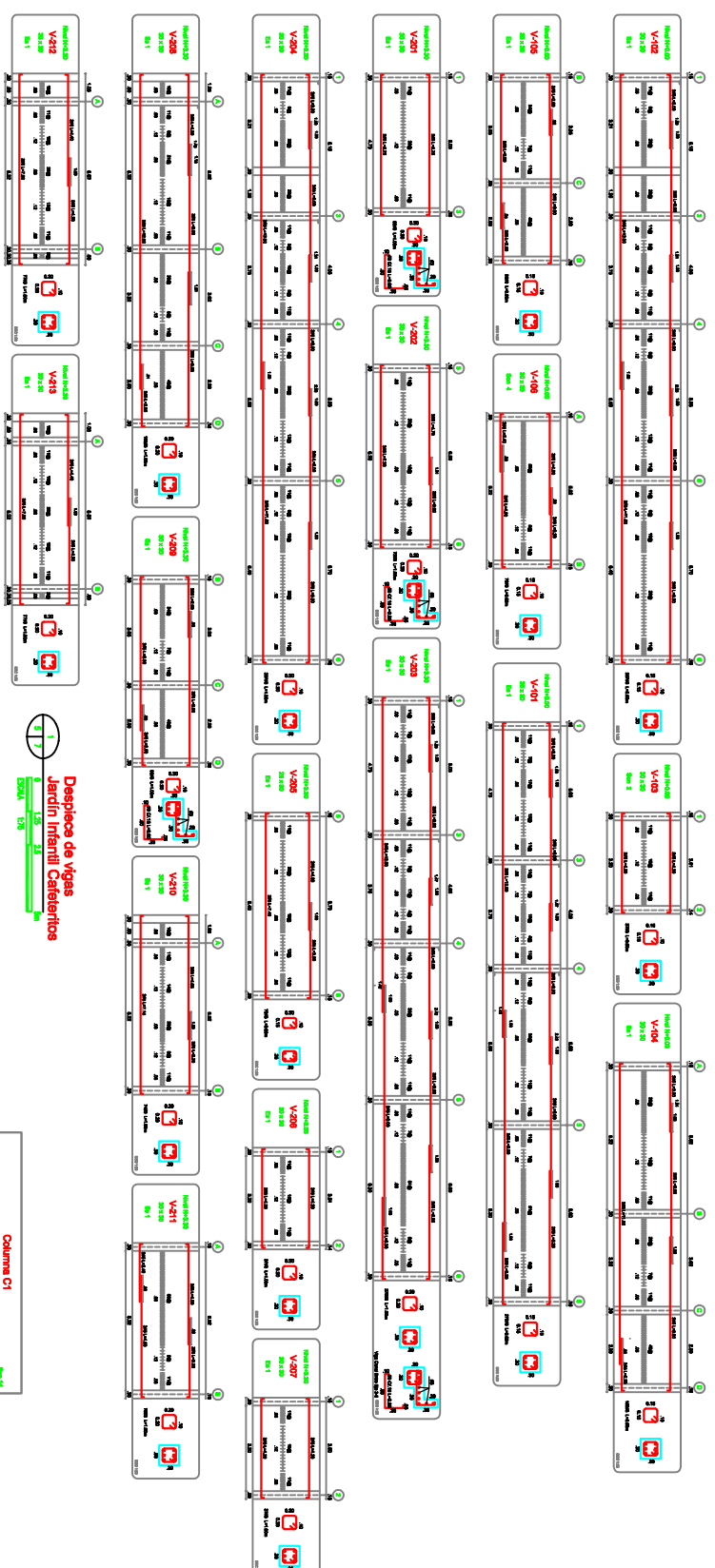

1  
 Despiece de Vigas  
 Jardín Infantil Capiertentos

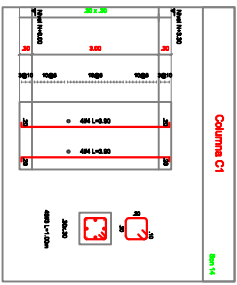

2  
 Despiece de Columnas  
 Despiece de columna