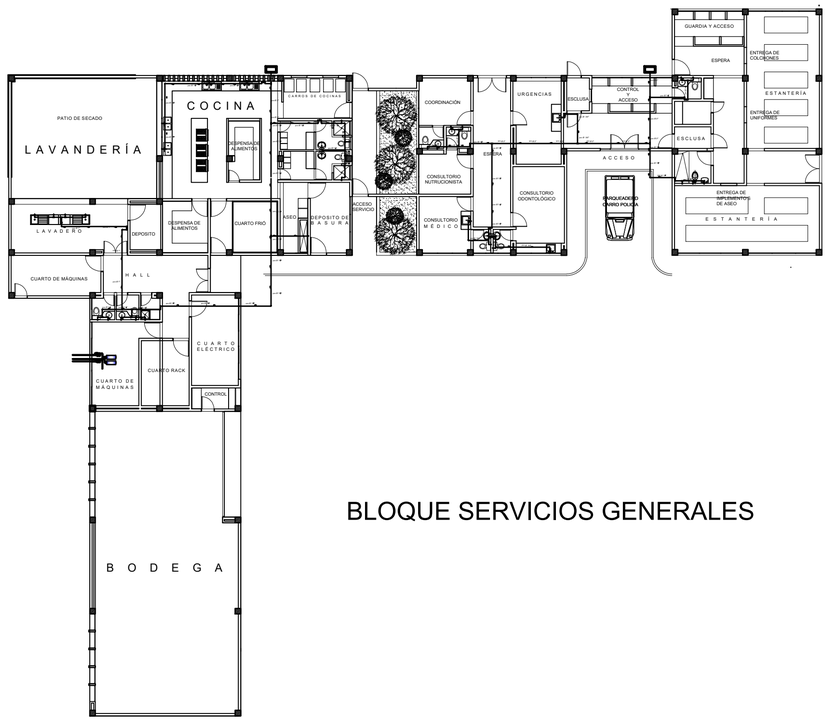

BLOQUE SERVICIOS GENERALES

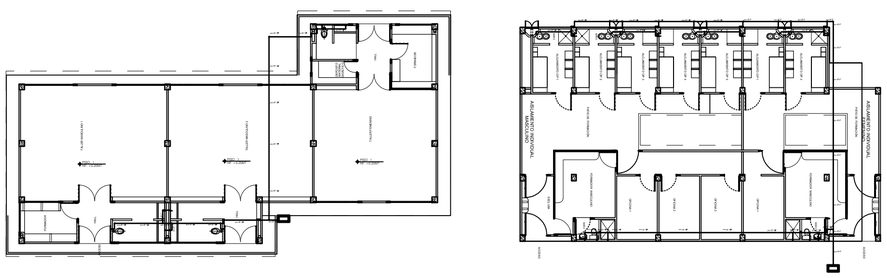

BLOQUE TALLERES Y AISLAMIENTO

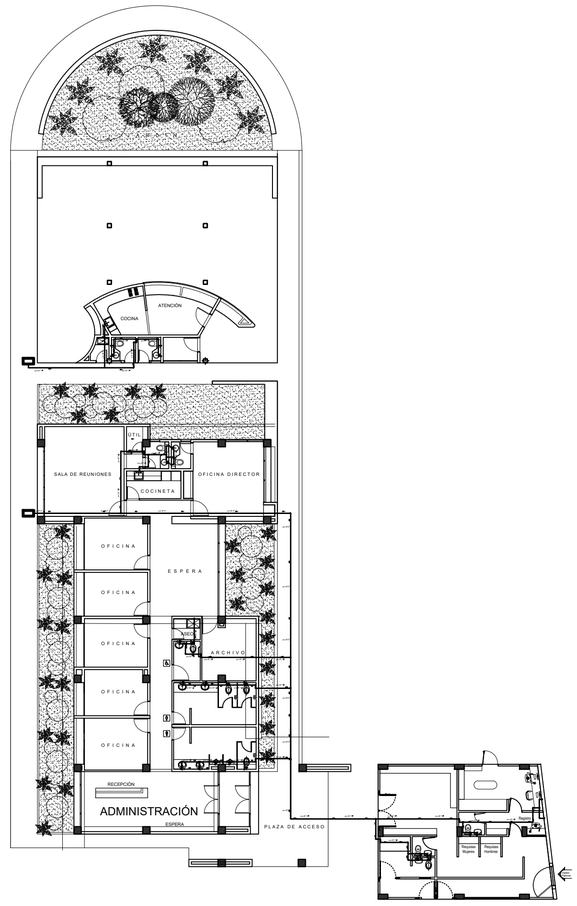

BLOQUE ADMINISTRATIVO Y DE VIGILANCIA

BIENESTAR FAMILIAR

INSTITUTO COLOMBIANO DE BIENESTAR FAMILIAR

COMFACHOCO

CAJA DE COMPENSACIÓN FAMILIAR DEL CHOCÓ

PROYECTO:

CENTRO DE ATENCIÓN ESPECIALIZADO DEL MENOR INFRACTOR

ARQUITECTO RESPONSABLE

JUAN CARLOS SUAREZ COPETE
MP: A-68108 MED

DISEÑO ARQUITECTÓNICO:

GEILER JAVIER MATURANA GUEVARA
MP: A-27172008 - 11812501

DISEÑO CALCULO ESTRUCTURAL:

ING. NORVEY DE JESUS MURILLO G
MAT.2520247256 - 11792974 C.N.A

DISEÑO CALCULO HIDRO-SANITARIO:

ING. JESUS ARMANDO MENA MANJARRES
MAT.05202106371 ANT.

DISEÑO CALCULO ELECTRICO:

ING. EURIPIDES PALACIOS MORENOS
M.P. AN205 29632

CUADRO DE MODIFICACIONES

REVISIÓN	FECHA	MODIFICACIÓN

DIBUJO:

CANDELARIO MOSQUERA

ARCHIVO DE REFERENCIA

DWG

CONTENIDO

PLANTA HIDRAULICA GENERAL PRIMER PISO

CONVENCIONES

ESCALA GRÁFICA:

1:250

FECHA DE ELABORACIÓN

10/06/2014

HIDRAULICOS

H - 001

REVISIÓN Nº	FECHA DE REVISIÓN
00	--/--/----