

A1 FACHADA LATERAL IZQUIERDA F3  
ESCALA 1:75

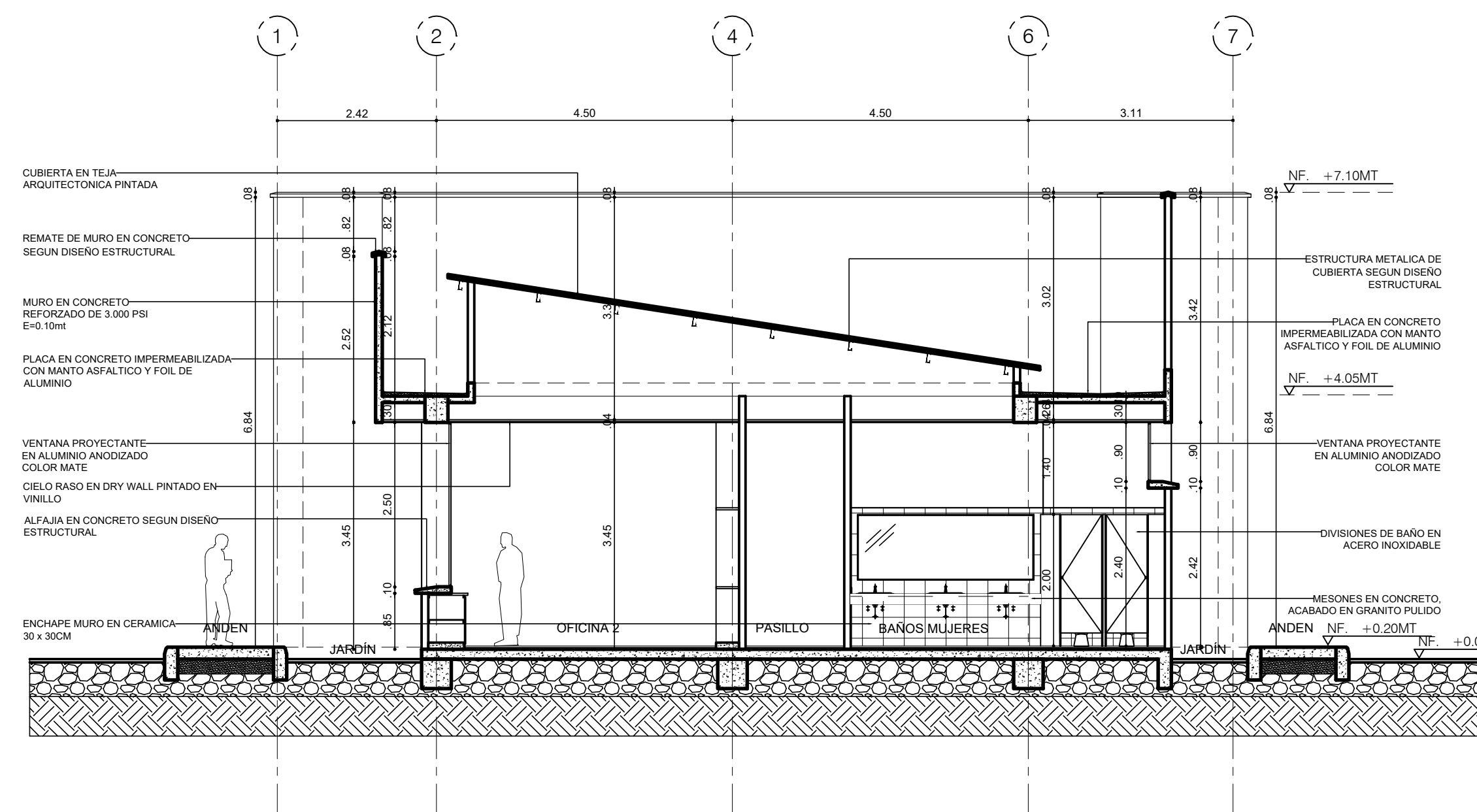

A2 CORTE B-B'  
ESCALA 1:75

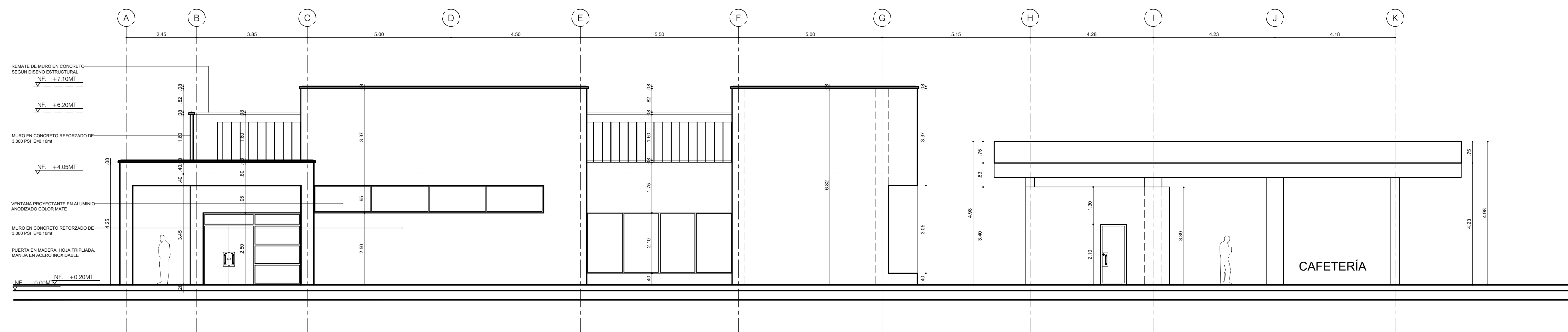

A3 FACHADA FRONTAL F1  
ESCALA 1:75

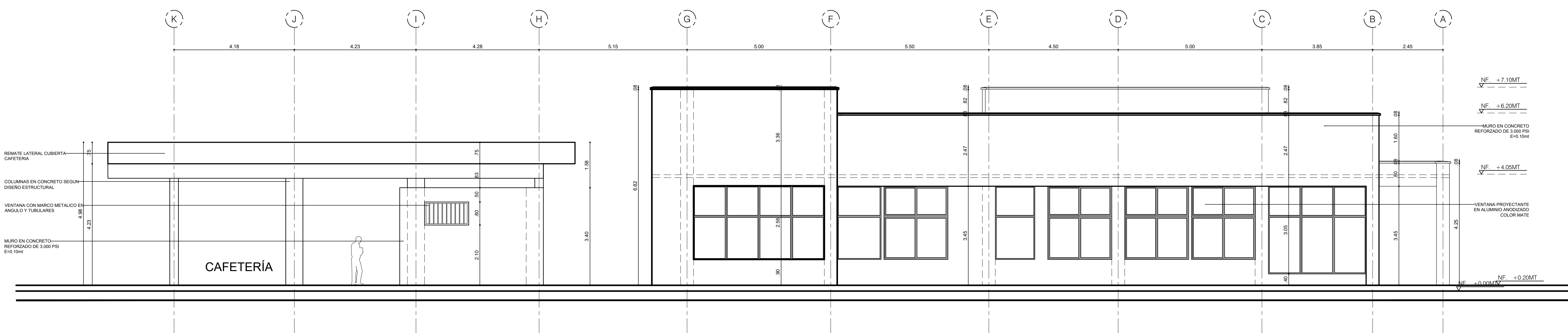

A4 FACHADA POSTERIOR F2  
ESCALA 1:75

PROYECTO:  
CENTRO DE ATENCION ESPECIALIZADO MENOR INFRACTOR CHOCO

CIUDAD:  
QUIBDO - CHOCO  
DIRECCIONES:  
VIA DEPARTAMENTAL KILOMETRO 8

CONTRATISTA:  
UNION TEMPORAL MENOR QUIBDO NIT. 900.605958-2

REPRESENTANTE LEGAL:

Firma:

Vo. Bo. DIRECTOR ESTUDIOS TECNICOS:

Firma: JABZON LOZANO MOSQUERA  
INGENIERO C.A.

PROFESIONAL ASESOR  
RESPONSABLE DE DISEÑO-ARQUITECTONICO

Firma: GEILER JAVIER MATURANA GUEVARA  
ARQUITECTO

INTERVENTORIA :

RESPONSABLE DE INTERVENTORIA:

Firma:

PROFESIONAL ASESOR:  
RESPONSABLE DE DISEÑO-ARQUITECTONICO

Firma: GEILER JAVIER MATURANA GUEVARA  
ARQUITECTO MAP A-271988-180200

CONTIENE:

ADMINISTRACION BLOQUE 6

FACHADA LATERAL IZQUIERDA  
CORTE B-B'  
FACHADA FRONTAL  
FACHADA POSTERIOR

MODIFICACIONES:

DIGITALIZO:  
C.J.C.H.

ESCALA: INDICADAS  
ARCHIVO: ADMINISTRACION BLOQUE 6  
FECHA: DICIEMBRE-2017

CODIGO:

A-017