

PROYECTO:
CENTRO DE ATENCIÓN ESPECIALIZADO MENOR INFRACTOR CHOCÓ

CIUDAD:
QUIBDO - CHOCÓ
DIRECCIONES:
VIA DEPARTAMENTAL KILOMETRO 8

CONTRATISTA:
UNION TEMPORAL MENOR QUIBDO NIT. 900.605958-2

REPRESENTANTE LEGAL:

Firma:

Vo. Bo. DIRECTOR ESTUDIOS TECNICOS:

Firma:

JABZON LOZANO MOSQUERA

PROFESIONAL ASESOR
RESPONSABLE DE DISEÑO-ARQUITECTONICO

Firma:

GEILER JAVIER MATURANA GUEVARA

INTERVENTORIA :

RESPONSABLE DE INTERVENTORIA:

Firma:

PROFESIONAL ASESOR
RESPONSABLE DE DISEÑO-ARQUITECTONICO

Firma:

GEILER JAVIER MATURANA GUEVARA

CONTIENE:
ALOJAMIENTO FEMENINO BLOQUE 2

PLANTA CUBIERTA
CORTE A-A'
FACHADA LATERAL DERECHA
FACHADA POSTERIOR

MODIFICACIONES:

DIGITALIZO:
C.J.C.H.

ESCALA: INDICADAS
ARCHIVO: ALOJAMIENTO FEMENINO BLOQUE 2
FECHA: DICIEMBRE-2017

CODIGO:

A-009

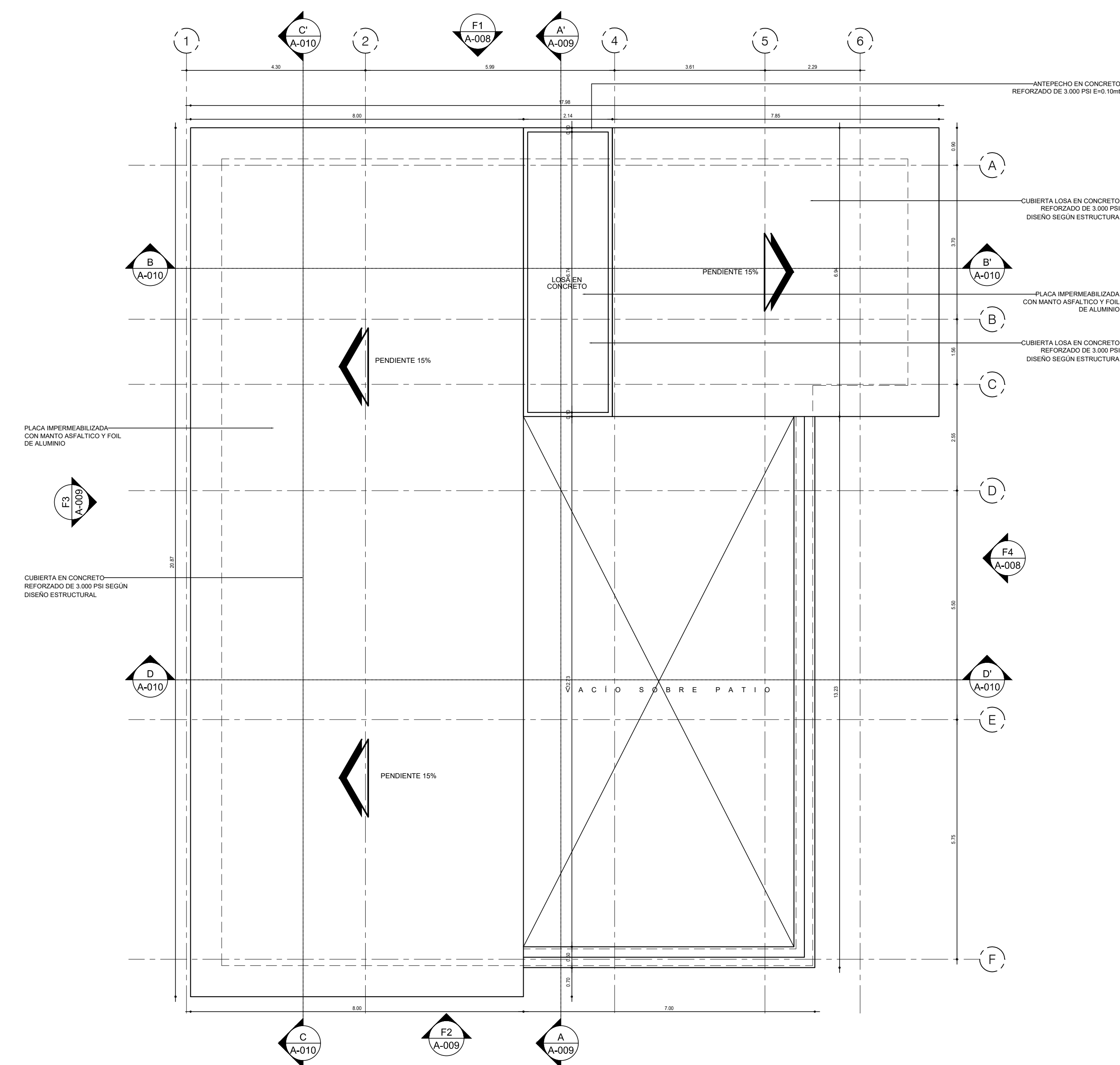

A1 PLANTA CUBIERTA
ESCALA 1:75

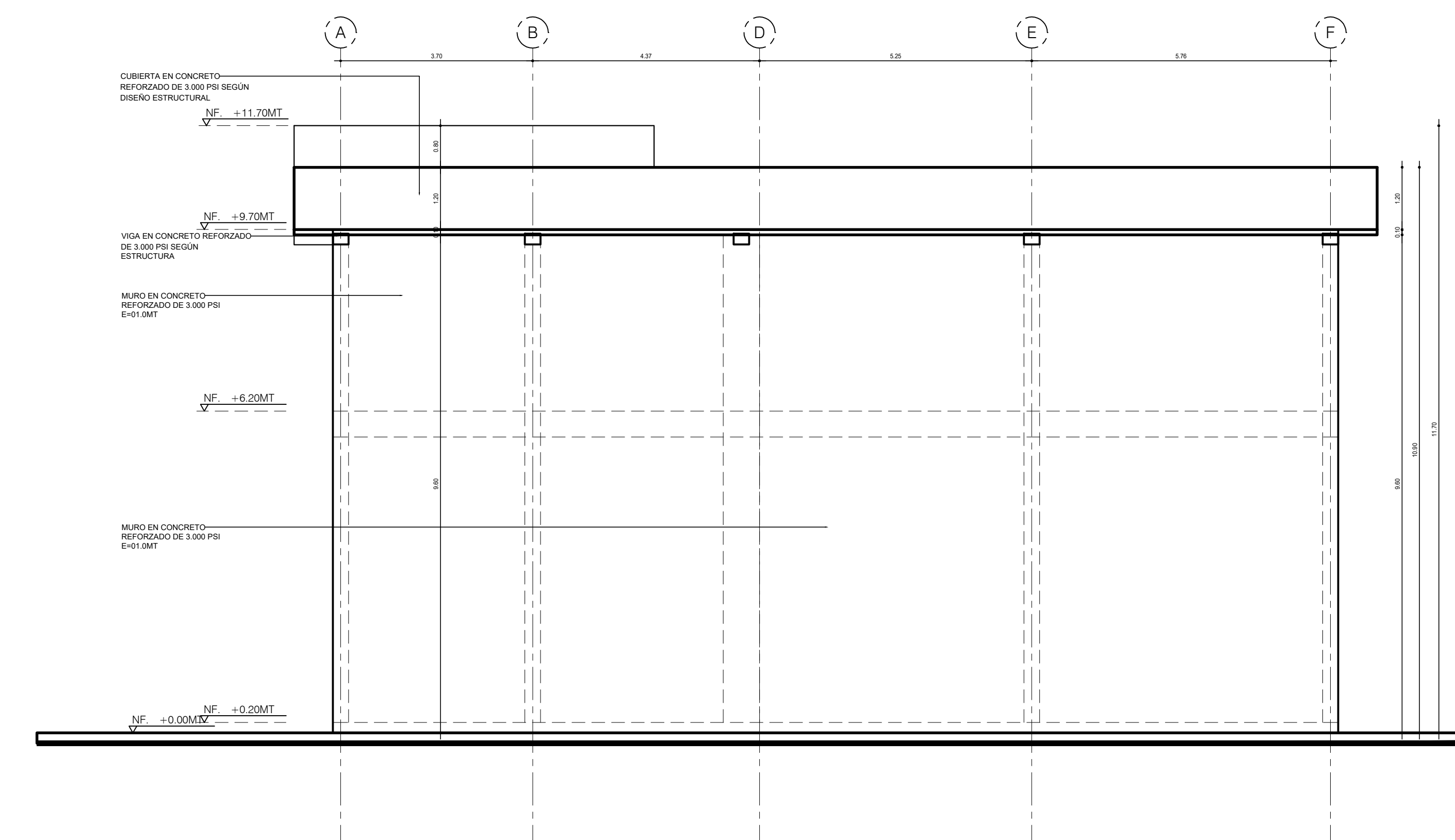

A3 FACHADA LATERAL DERECHA F3
ESCALA 1:75

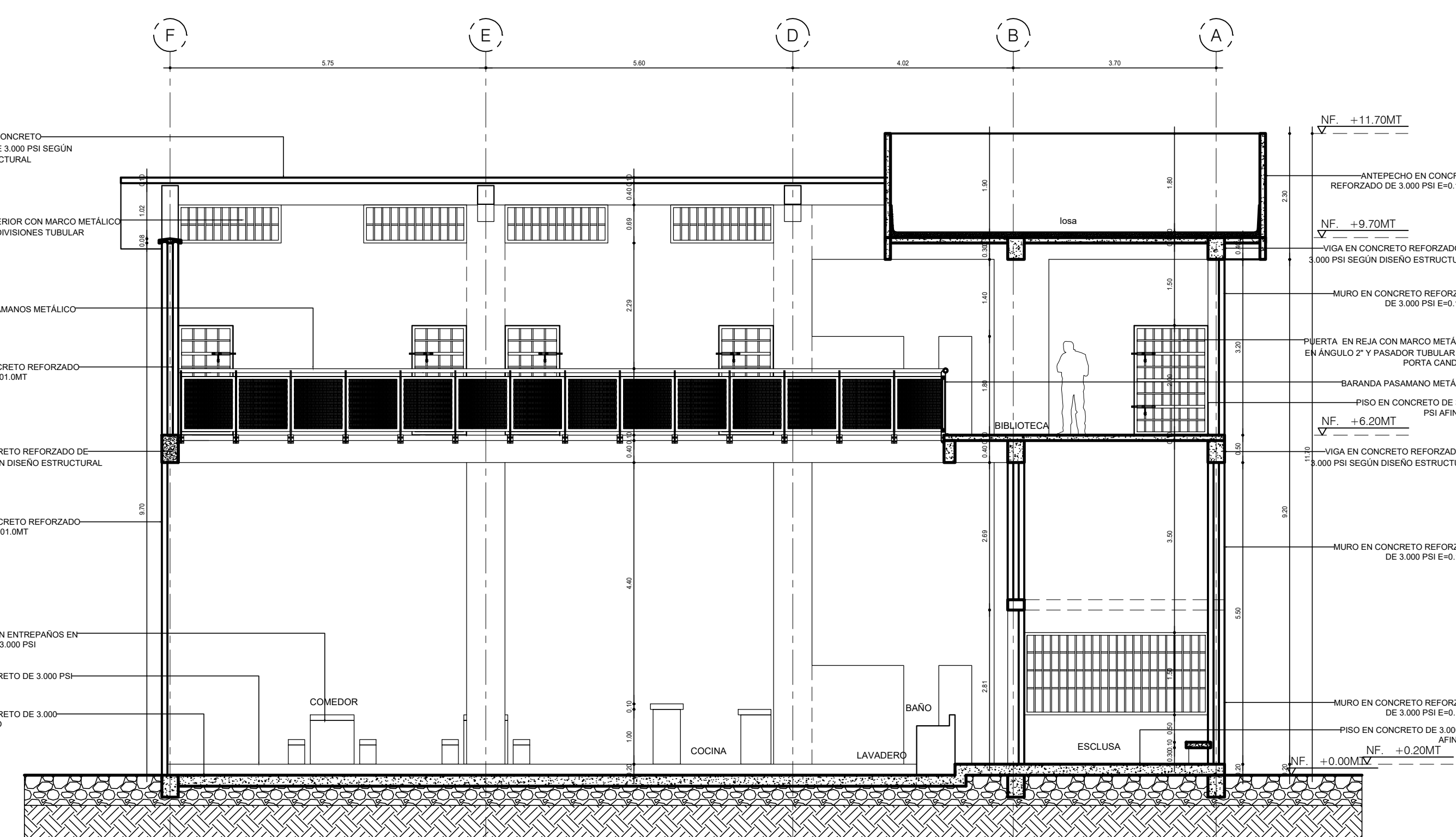

A2 CORTE A-A'
ESCALA 1:75

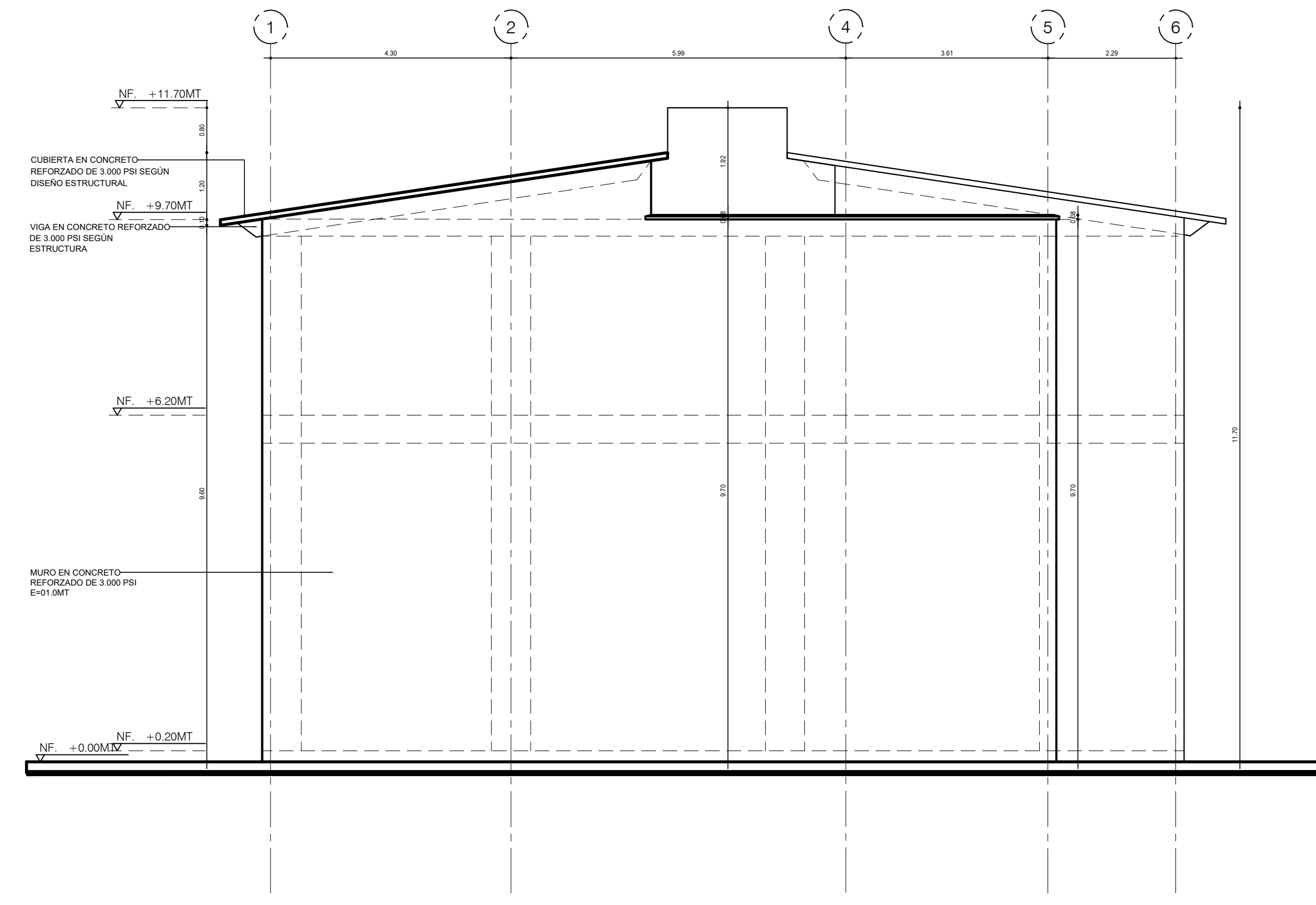

A4 FACHADA POSTERIOR F2
ESCALA 1:75