



E01

# INSTALACIONES ELECTRICAS ILUMINACIÓN

ESCALA 1:100

NOTA: PARA VER CONVENCIONES Y NOTAS MIRAR PLANO ELEC - 22

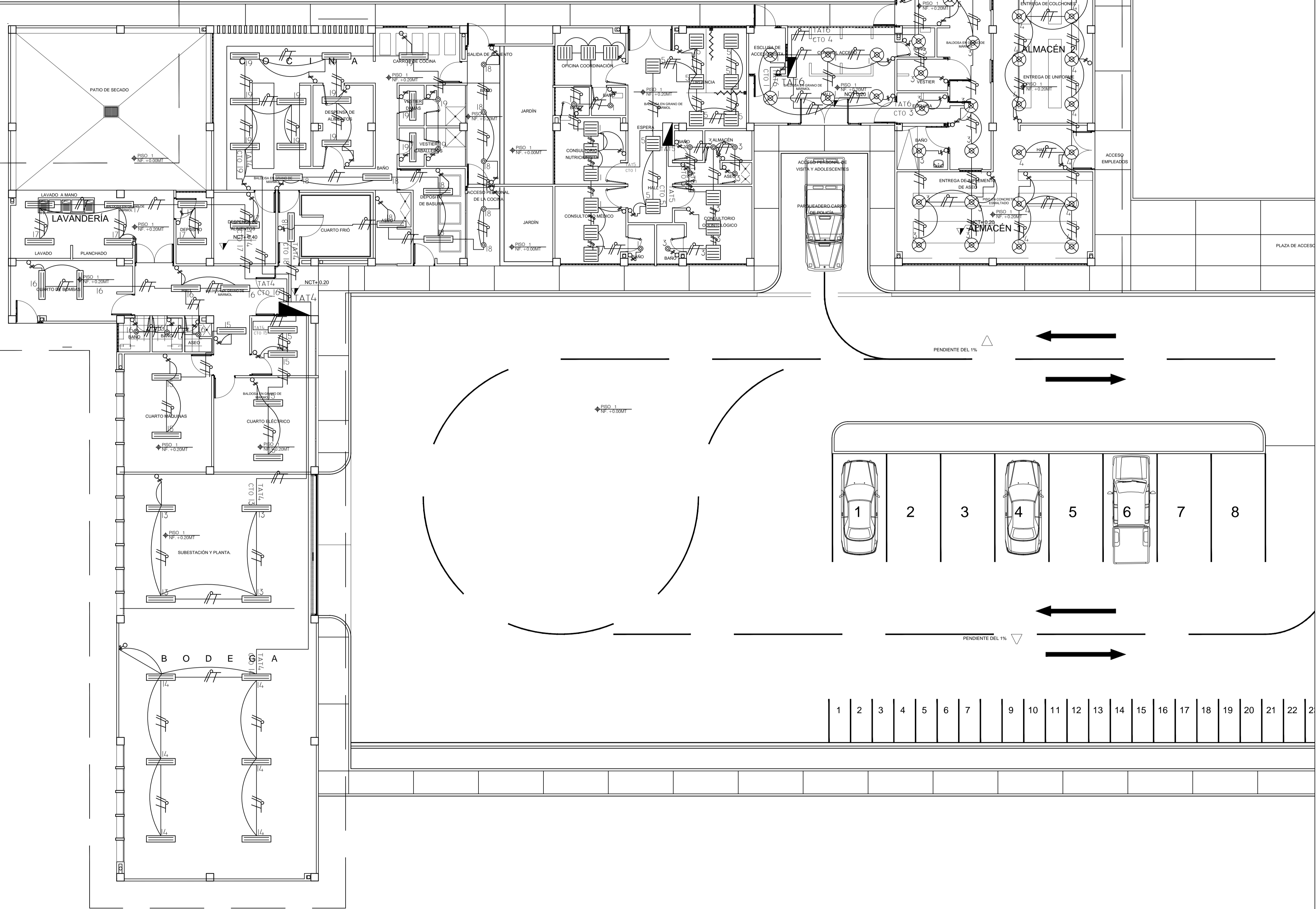

CONCEDENTES



INSTITUTO COLOMBIANO DE BIENESTAR FAMILIAR

AJUSTE A LOS DISEÑOS ARQUITECTÓNICOS PARA LA CONSTRUCCIÓN DE LAS OBRAS DE FASE II DEL CENTRO DE ATENCIÓN ESPECIALIZADA - CAE DE LA CIUDAD DE QUIBDO, DEPARTAMENTO DEL CHOQUO

PROYECTO: CENTRO DE ATENCIÓN ESPECIALIZADO MENOR INFRACTOR CHOQUO

CIUDAD: QUIBDO - CHOQUO  
DIRECCIONES: VIA DEPARTAMENTAL KILOMETRO 8

CONTRATISTA: UNION TEMPORAL MENOR QUIBDO  
NIT. 900.605958-2

REPRESENTANTE LEGAL:

Firma:

Vo. Bo. DIRECTOR ESTUDIOS TECNICOS:

Firma: JABZON LOZANO MOSQUERA  
INGENIERIA

PROFESIONAL ASESOR RESPONSABLE DE DISEÑO ELECTRICICO

Firma: EURIPIDES PALACIOS MORENO  
INGENIERIA ELECTRICISTA

INTERVENTORIA :

RESPONSABLE DE INTERVENTORIA:

Firma:

PROFESIONAL ASESOR RESPONSABLE DE DISEÑO-ARQUITECTONICO

Firma: GEILER JAVIER MATURANA GUEVARA  
INGENIERO EN ARQUITECTURA

CONTIENE:

INSTALACIONES ELECTRICAS DE ILUMINACIÓN  
BLOQUE 5A - 5B - 5C - 5D

MODIFICACIONES:

DIGITALIZO: Del GER25JA

ESCALA: INDICADAS  
ARCHIVO: BLOQUE 5A - 5B - 5C - 5D  
FECHA:

CODIGO:

## ELEC-01

E02

# INSTALACIONES ELECTRICAS ILUMINACIÓN

ESCALA 1:100

NOTA: PARA VER CONVENCIONES Y NOTAS MIRAR PLANO ELEC - 22

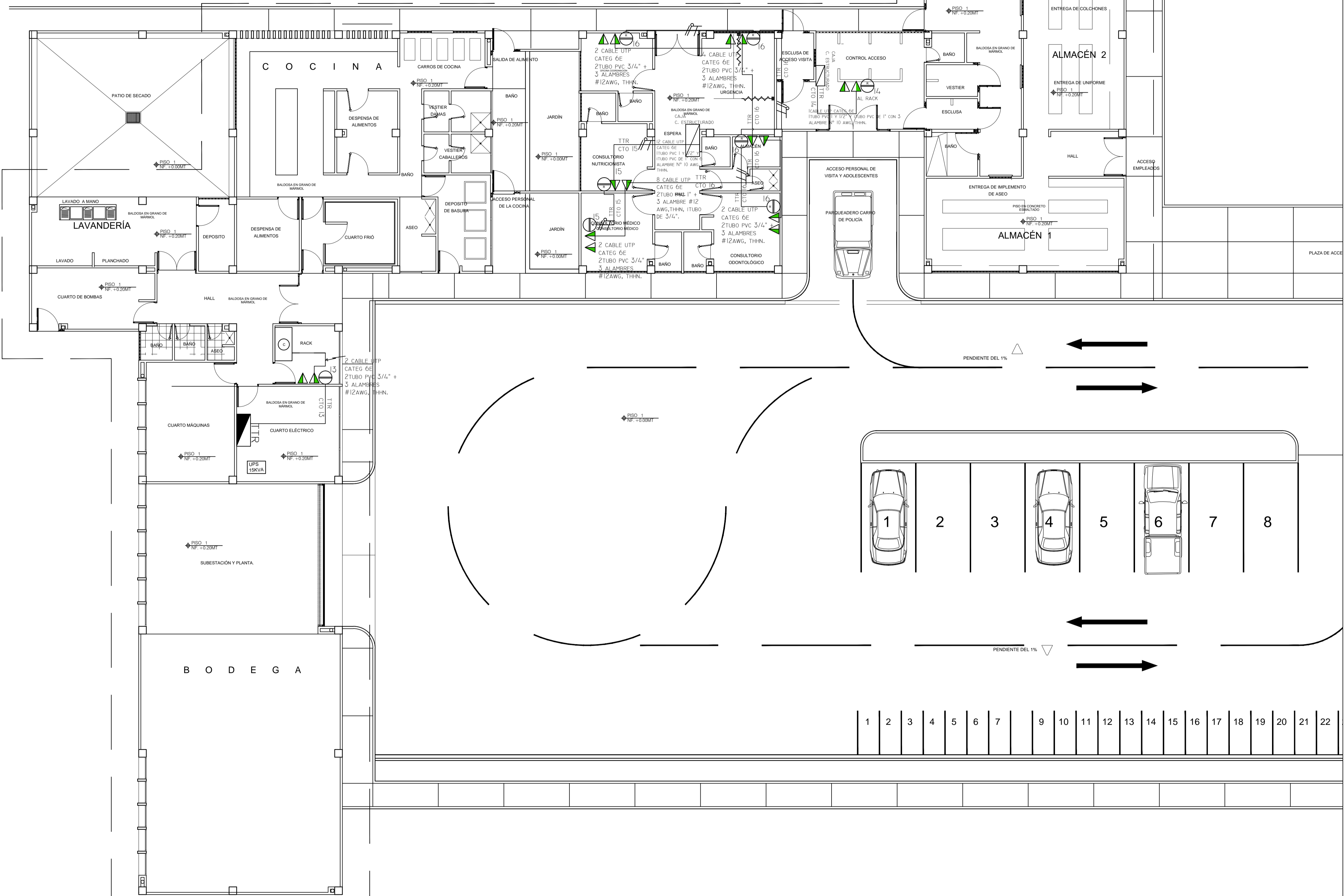

CONCEDENTES



INSTITUTO COLOMBIANO DE BIENESTAR FAMILIAR

AJUSTE A LOS DISEÑOS ARQUITECTÓNICOS PARA LA CONSTRUCCIÓN DE LAS OBRAS DE FASE II DEL CENTRO DE ATENCIÓN ESPECIALIZADA - CAE DE LA CIUDAD DE QUIBDO, DEPARTAMENTO DEL CHOCCO

PROYECTO: CENTRO DE ATENCIÓN ESPECIALIZADO MENOR INFRACTOR CHOCCO

CIUDAD: QUIBDO - CHOCCO  
DIRECCIONES: VIA DEPARTAMENTAL KILOMETRO 8

CONTRATISTA: UNION TEMPORAL MENOR QUIBDO NIT. 900.605958-2

REPRESENTANTE LEGAL:

Firma:

Vo. Bo. DIRECTOR ESTUDIOS TECNICOS:

Firma:

JABZÓN LOZANO MOSQUERA

PROFESIONAL ASESOR RESPONSABLE DE DISEÑO ELECTRICIO

Firma:

EURIPIDES PALACIOS MORENO

INTERVENTORIA:

RESPONSABLE DE INTERVENTORIA:

Firma:

PROFESIONAL ASESOR RESPONSABLE DE DISEÑO-ARQUITECTONICO

Firma:

GEILER JAVIER MATURANA GUEVARA

CONTIENE:

RED REGULADA  
BLOQUE 5A - 5B - 5C - 5D

MODIFICACIONES:

1	2	3	4	5	6	7	9	10	11	12	13	14	15	16	17	18	19	20	21	22
---	---	---	---	---	---	---	---	----	----	----	----	----	----	----	----	----	----	----	----	----

DIGITALIZO: Del GER25JA

ESCALA: INDICADAS  
ARCHIVO: BLOQUE 5A - 5B - 5C - 5D  
FECHA:

CODIGO:

## ELEC-02



E03

# INSTALACIONES ELECTRICAS ILUMINACIÓN

ESCALA 1:100

NOTA: PARA VER CONVENCIONES Y NOTAS MIRAR PLANO ELEC - 22

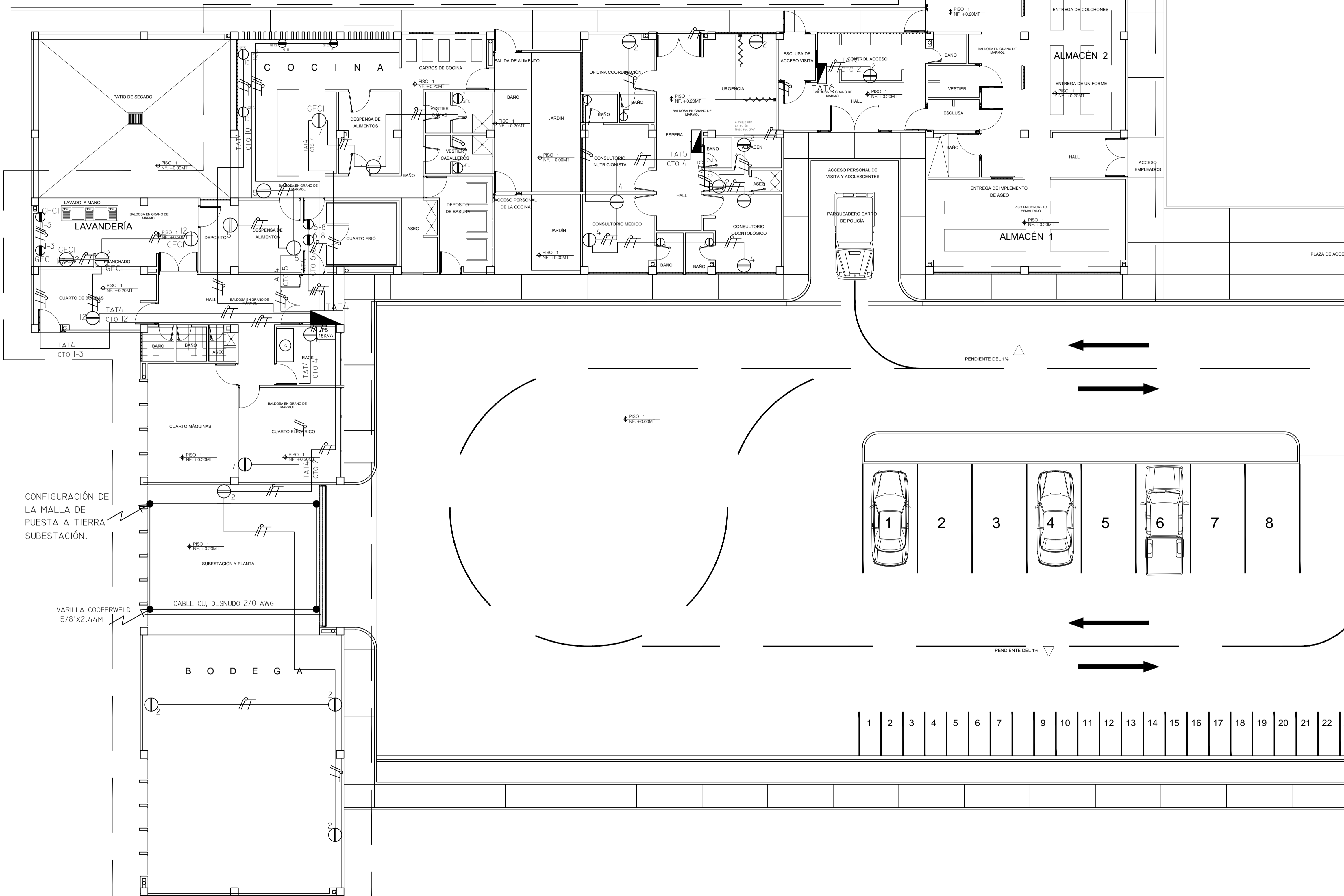

CONCEDENTES



AJUSTE A LOS DISEÑOS ARQUITECTÓNICOS PARA LA CONSTRUCCIÓN DE LAS OBRAS DE FASE II DEL CENTRO DE ATENCIÓN ESPECIALIZADA - CAE DE LA CIUDAD DE QUIBDO, DEPARTAMENTO DEL CHOQUÓ

PROYECTO: CENTRO DE ATENCIÓN ESPECIALIZADO MENOR INFRACTOR CHOQUÓ

CIUDAD: QUIBDO - CHOQUÓ  
DIRECCIONES: VIA DEPARTAMENTAL KILOMETRO 8

CONTRATISTA: UNION TEMPORAL MENOR QUIBDO NIT. 900.605958-2

REPRESENTANTE LEGAL:

Firma:

Vo. Bo. DIRECTOR ESTUDIOS TECNICOS:

Firma: JABZON LOZANO MOSQUERA

PROFESIONAL ASESOR RESPONSABLE DE DISEÑO ELECTRICIO

Firma: EURIPIDES PALACIOS MORENO

INTERVENTORIA:

RESPONSABLE DE INTERVENTORIA:

PROFESIONAL ASESOR RESPONSABLE DE DISEÑO-ARQUITECTONICO

Firma: GEILER JAVIER MATURANA GUEVARA

CONTIENE:

TOMA - CORRIENTE NORMAL  
BLOQUE 5A - 5B - 5C - 5D

MODIFICACIONES:

1	2	3	4	5	6	7	9	10	11	12	13	14	15	16	17	18	19	20	21	22	23
---	---	---	---	---	---	---	---	----	----	----	----	----	----	----	----	----	----	----	----	----	----

DIGITALIZO: Del GER25JA

ESCALA: INDICADAS  
ARCHIVO: BLOQUE 5A - 5B - 5C - 5D  
FECHA:

CODIGO: **ELEC-03**

E04



# INSTALACIONES SISTEMA DE SEGURIDAD

ESCALA 1:100

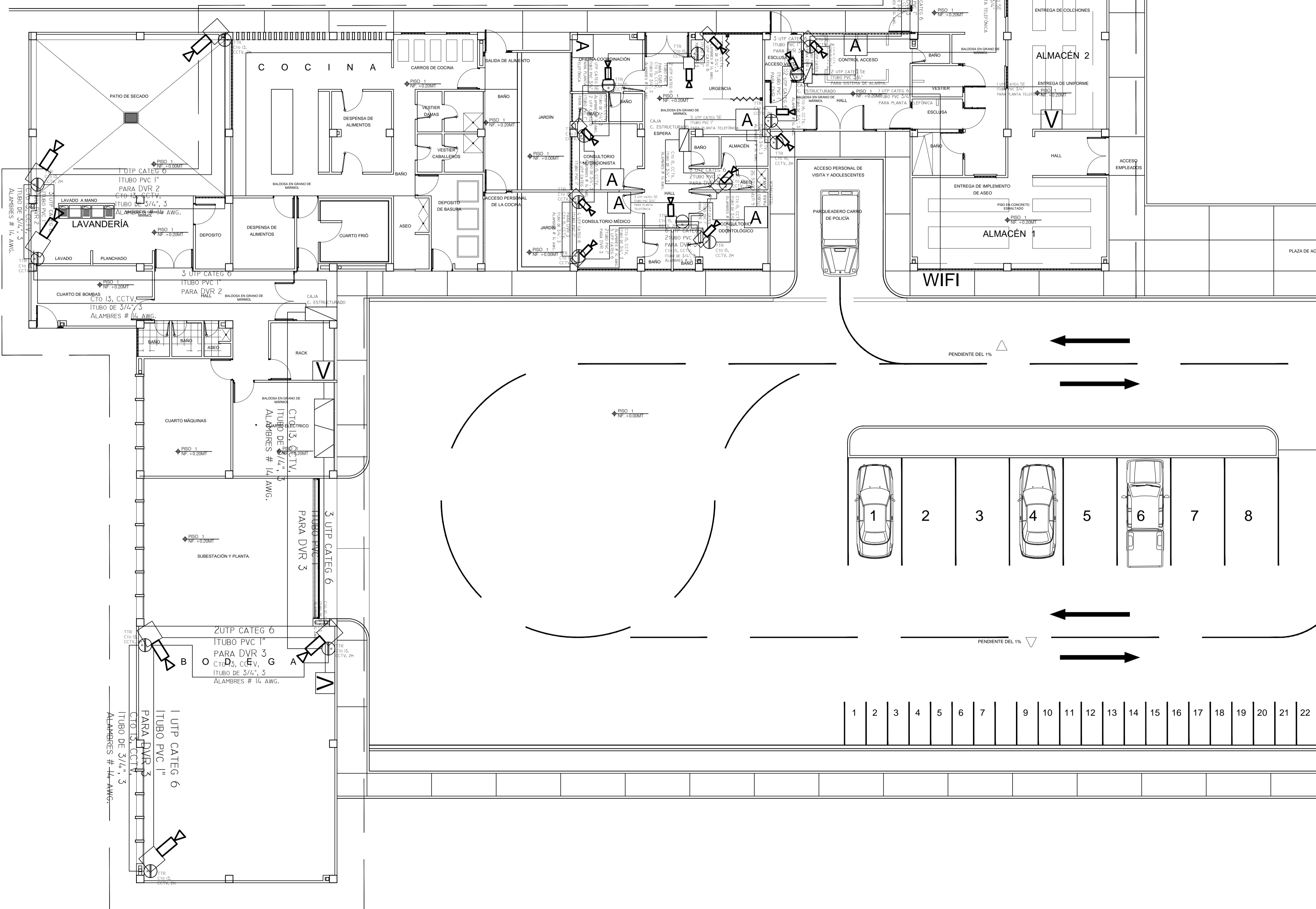
NOTA: PARA VER CONVENCIONES Y NOTAS MIRAR PLANO ELEC - 22



CONCEDENTES

INSTITUTO COLOMBIANO DE BIENESTAR FAMILIAR

AJUSTE A LOS DISEÑOS ARQUITECTÓNICOS PARA LA CONSTRUCCIÓN DE LAS OBRAS DE FASE II DEL CENTRO DE ATENCIÓN ESPECIALIZADA - CAE DE LA CIUDAD DE QUIBDO, DEPARTAMENTO DEL CHOCCO

---

PROYECTO:  
CENTRO DE ATENCIÓN ESPECIALIZADO MENOR INFRACTOR CHOCCO

CIUDAD: QUIBDO - CHOCCO  
DIRECCIONES: VIA DEPARTAMENTAL KILOMETRO 8

---

CONTRATISTA:  
UNION TEMPORAL MENOR QUIBDO  
NIT. 900.605958-2

---

REPRESENTANTE LEGAL:  
Firma: \_\_\_\_\_

Vo. Bo. DIRECTOR ESTUDIOS TECNICOS:  
Firma: JABZÓN LOZANO MOSQUERA

PROFESIONAL ASESOR RESPONSABLE DE DISEÑO ELECTRICIO  
Firma: EURIPDES PALACIOS MORENO

---

INTERVENTORIA :  
RESPONSABLE DE INTERVENTORIA:  
Firma: \_\_\_\_\_

PROFESIONAL ASESOR: RESPONSABLE DE DISEÑO-ARQUITECTONICO  
Firma: GEILER JAVIER MATURANA GUEVARA

---

CONTIENE:  
INSTALACIONES SISTEMA DE SEGURIDAD  
BLOQUE 5A - 5B - 5C - 5D

---

MODIFICACIONES:

1	2	3	4	5	6	7	9	10	11	12	13	14	15	16	17	18	19	20	21	22
---	---	---	---	---	---	---	---	----	----	----	----	----	----	----	----	----	----	----	----	----

---

DIGITALIZO:  
Del GER25JA

ESCALA: INDICADAS

ARCHIVO: BLOQUE 5A - 5B - 5C - 5D

FECHA:

---

CODIGO:  
**ELEC-04**



E05

# BLOQUE TALLERES

ESCALA 1:75

NOTA: PARA VER CONVENCIONES Y NOTAS MIRAR PLANO ELEC - 22

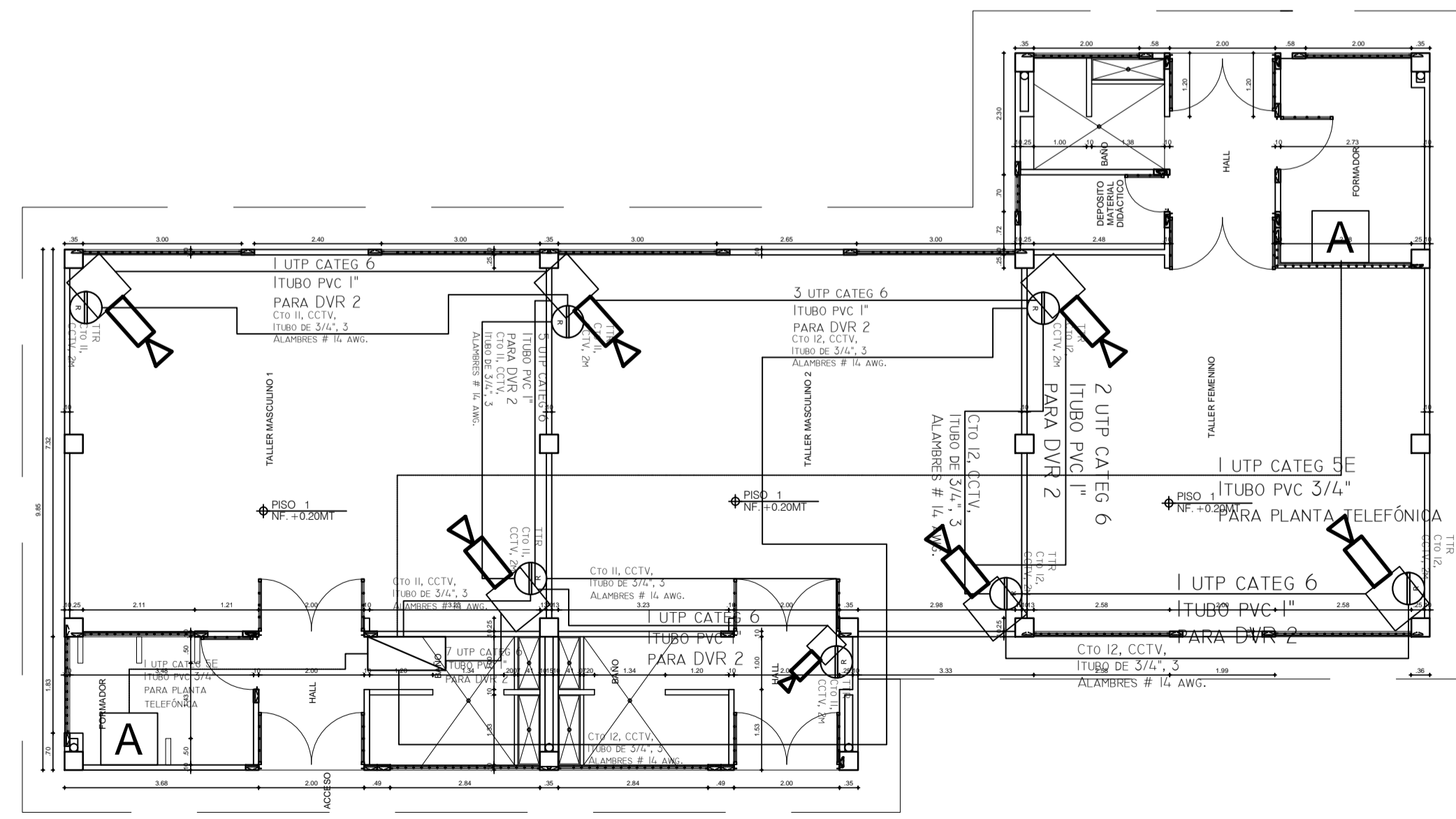
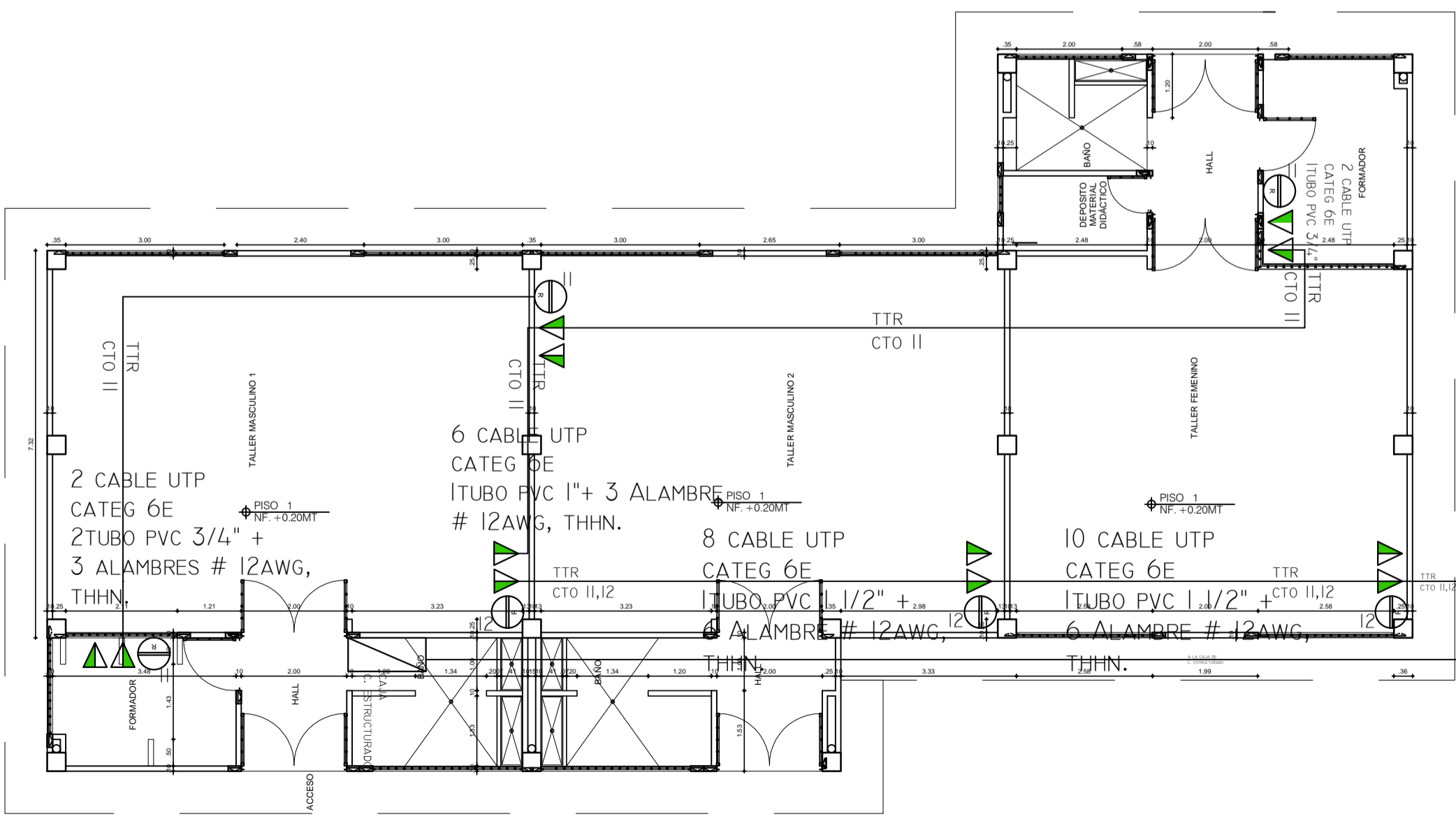
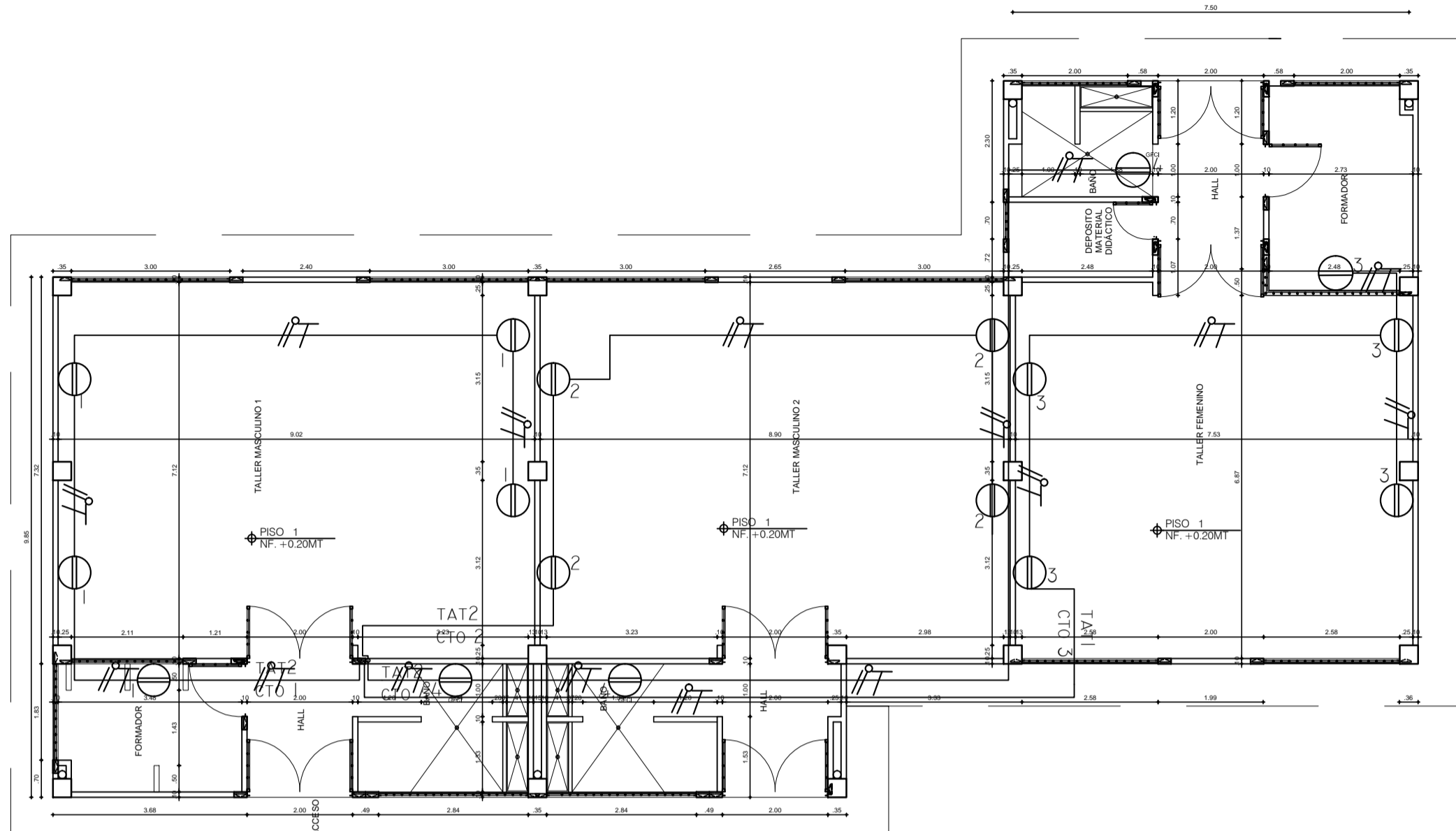
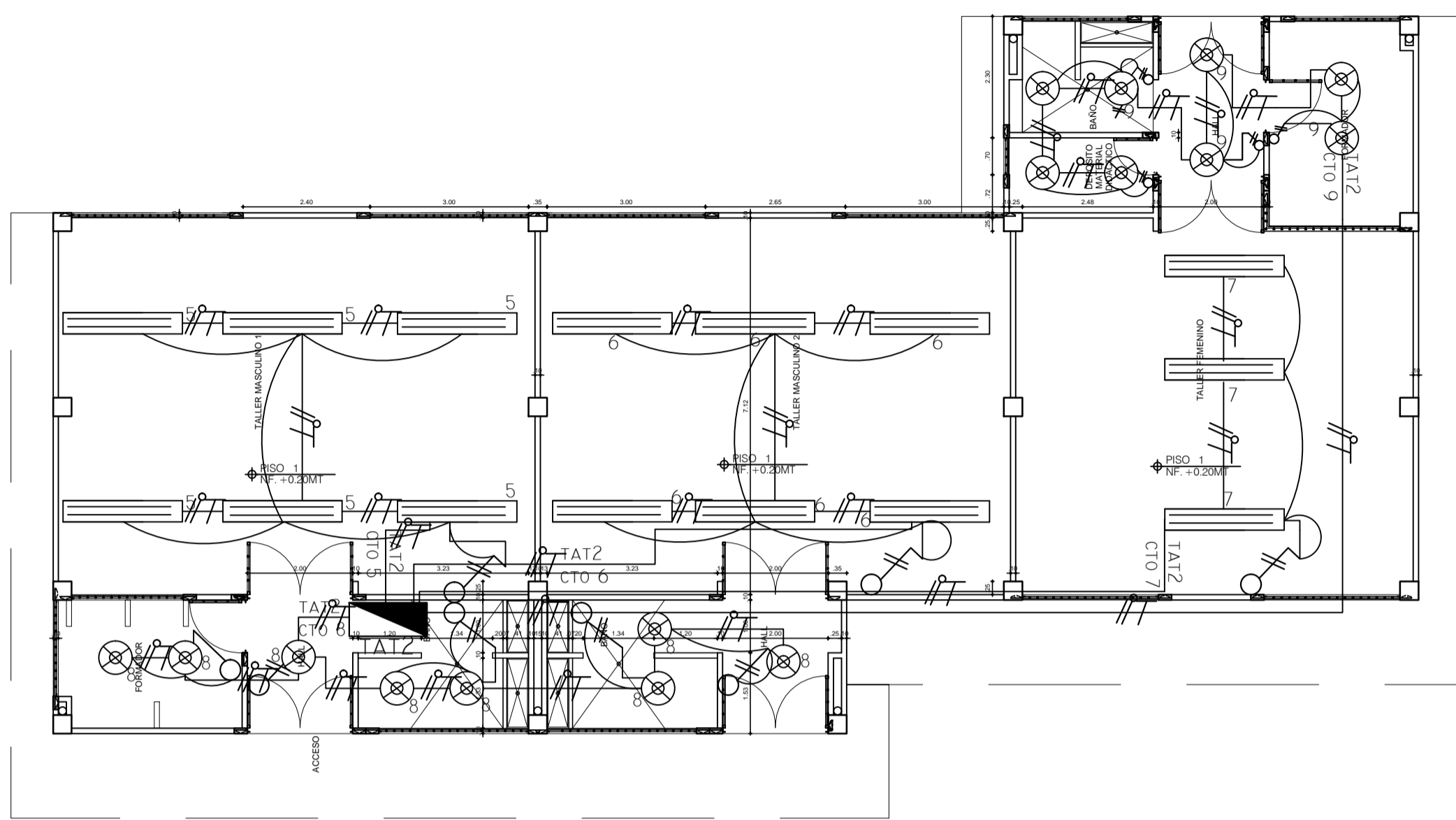

12 CA  
CATE  
ITUBO  
ITUBO  
ALAM  
THHN.

CONCEDENTES



AJUSTE A LOS DISEÑOS ARQUITECTÓNICOS PARA LA CONSTRUCCIÓN DE LAS OBRAS DE FASE II DEL CENTRO DE ATENCIÓN ESPECIALIZADA - CAE DE LA CIUDAD DE QUIBDO, DEPARTAMENTO DEL CHOCCO

PROYECTO:  
CENTRO DE ATENCIÓN ESPECIALIZADO MENOR INFRACTOR CHOCCO

CIUDAD: QUIBDO - CHOCCO  
DIRECCIONES: VIA DEPARTAMENTAL KILOMETRO 8

CONTRATISTA:  
UNION TEMPORAL MENOR QUIBDO  
NIT. 900.605958-2

REPRESENTANTE LEGAL:  
Firma:

Vo. Bo. DIRECTOR ESTUDIOS TECNICOS:  
Firma: JABZÓN LOZANO MOSQUERA

PROFESIONAL ASESOR RESPONSABLE DE DISEÑO ELECTRICO  
Firma: EURIPIDES PALACIOS MORENO

INTERVENTORIA :  
Firma:

RESPONSABLE DE INTERVENTORIA:  
Firma:

PROFESIONAL ASESOR: RESPONSABLE DE DISEÑO-ARQUITECTONICO  
Firma: GEILER JAVIER MATURANA GUEVARA

CONTIENE:  
BLOQUE TALLERES  
TOMAS, ALUMBRADOS, VOZ Y DATOS Y VIGILANCIA

MODIFICACIONES:

DIGITALIZO:  
Del GERZJA

ESCALA: INDICADAS  
ARCHIVO: BLOQUE TALLERES  
FECHA:

CODIGO:  
**ELEC-05**

E06

# BLOQUE GUARDIA

ESCALA 1:50

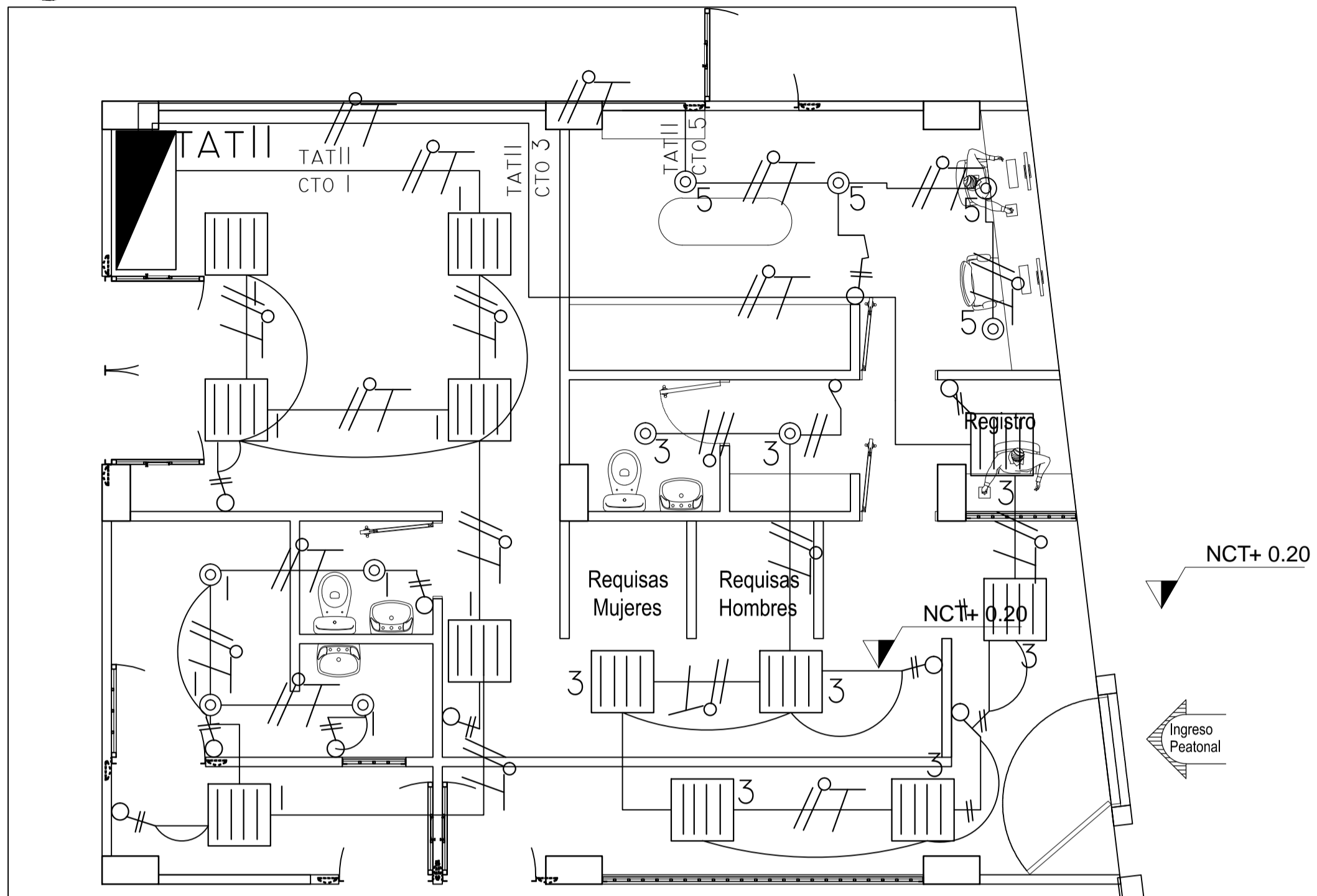

NOTA: PARA VER CONVENCIONES Y NOTAS MIRAR PLANO ELEC - 22

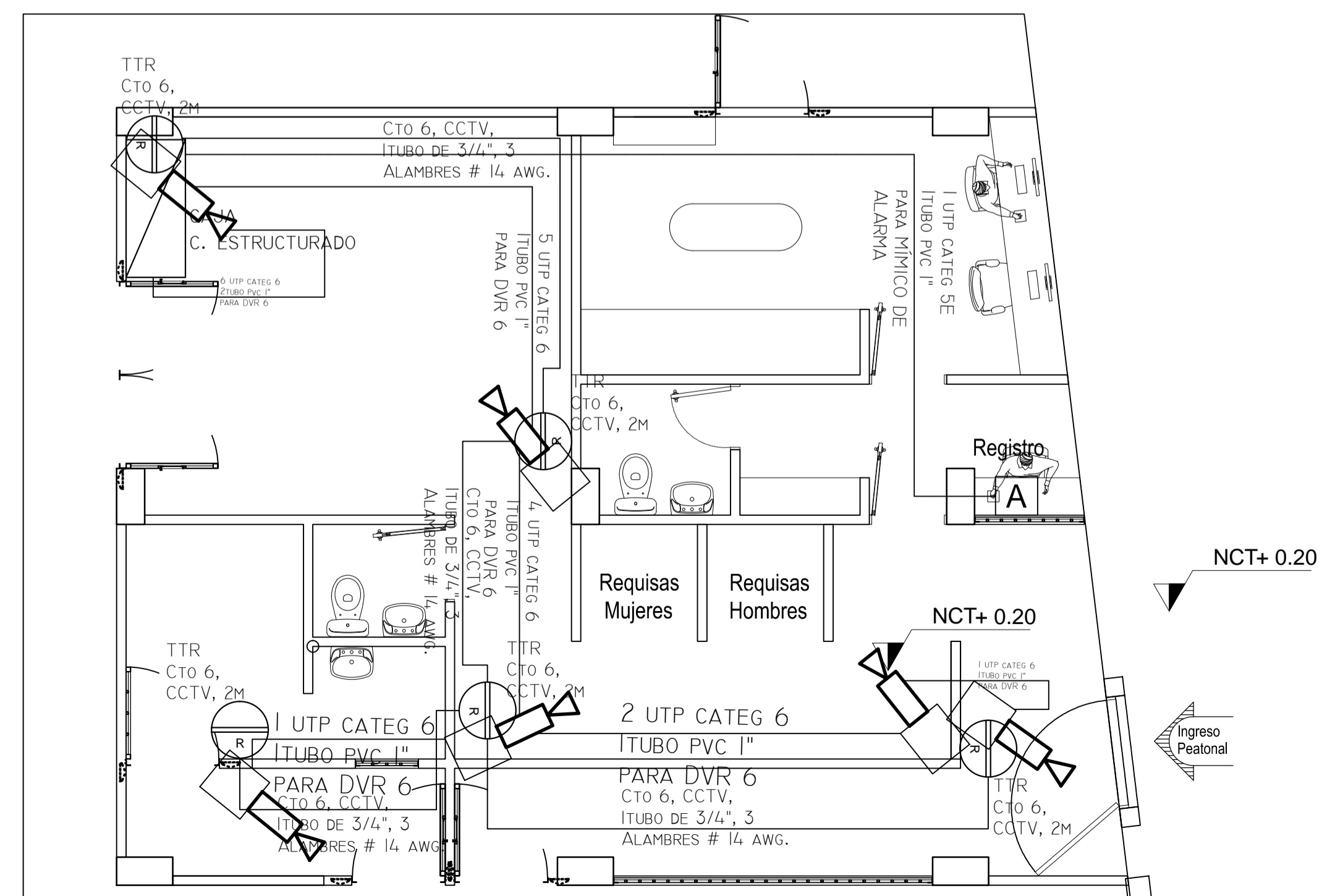
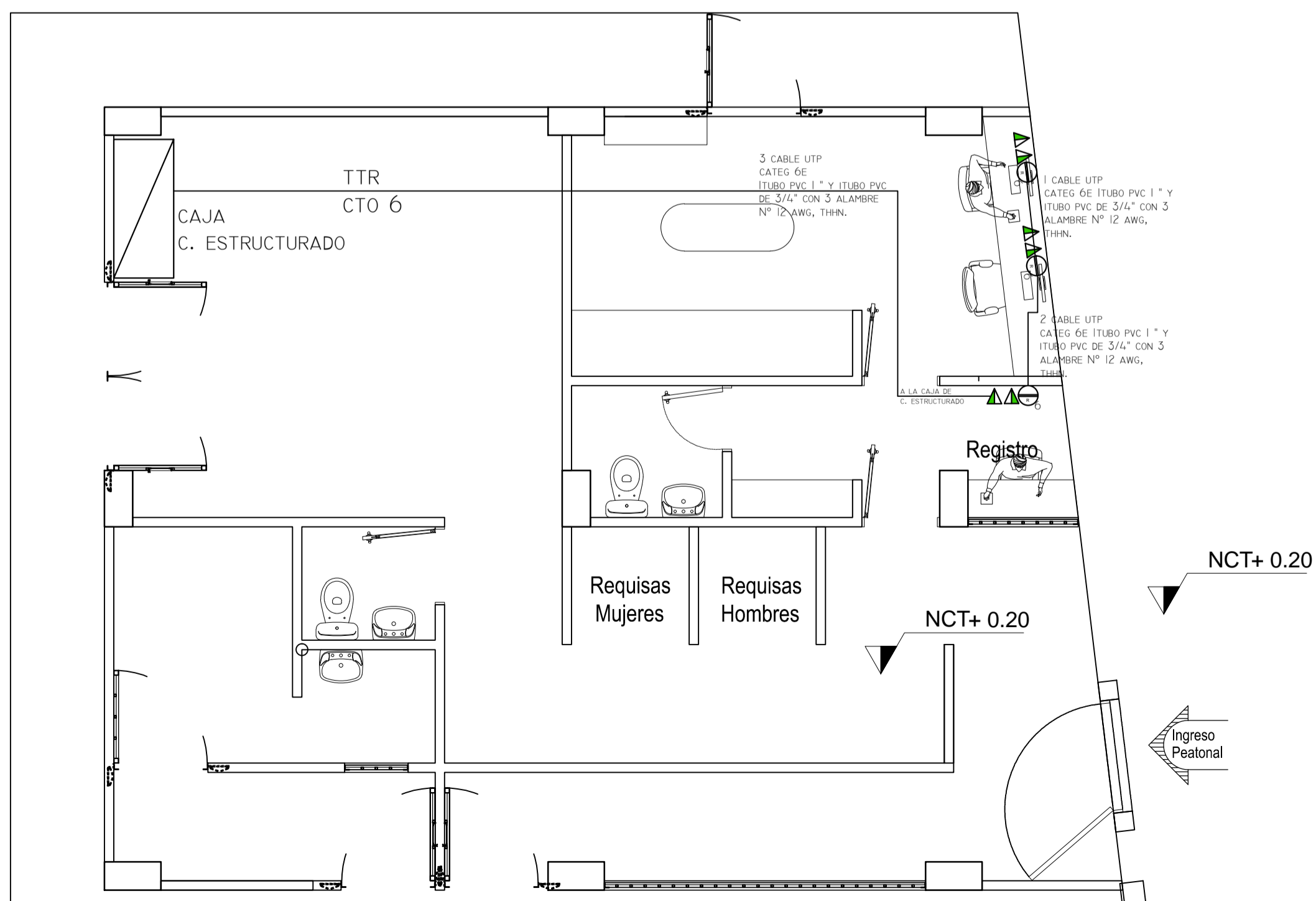
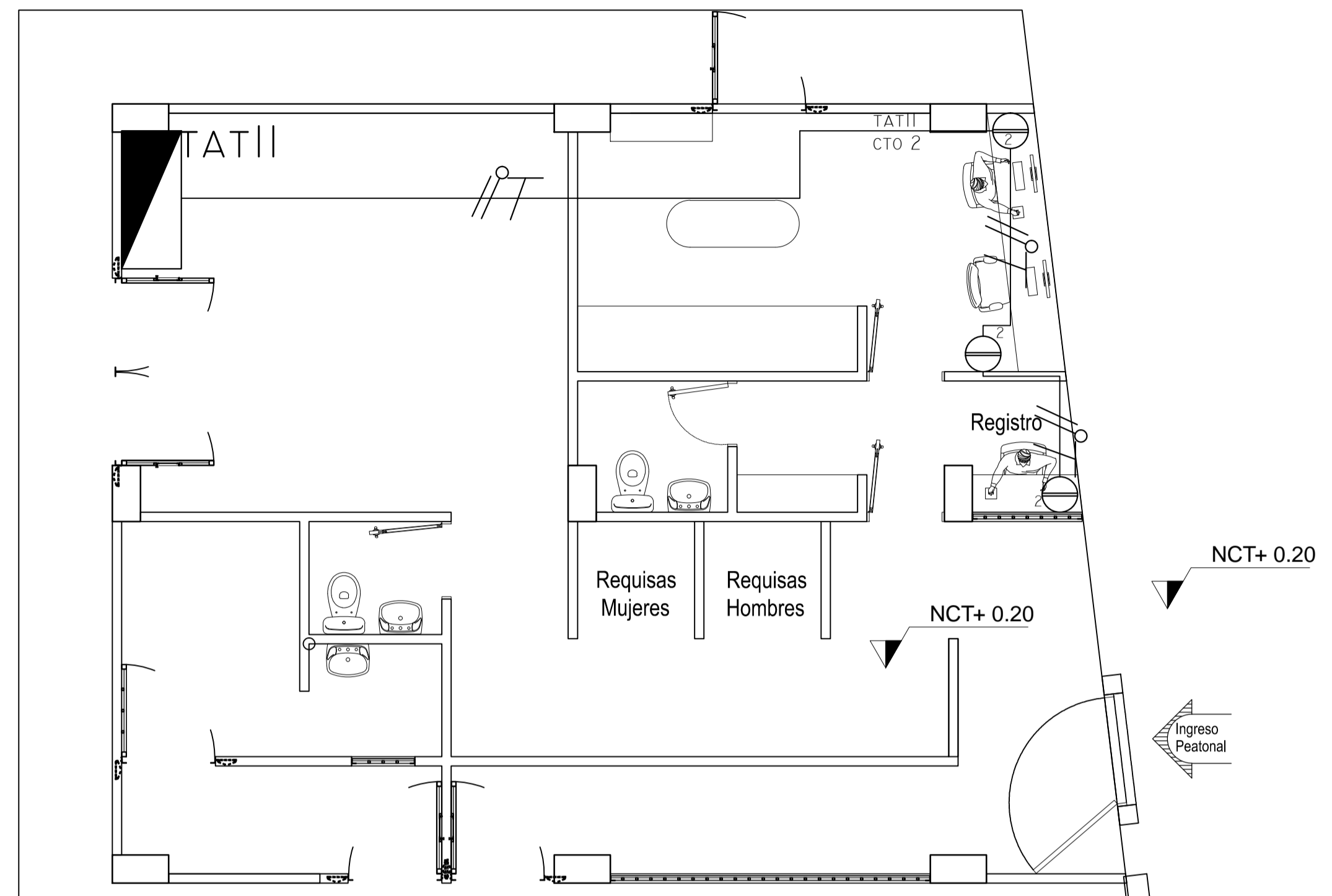

CONCEDENTES



INSTITUTO COLOMBIANO DE BIENESTAR FAMILIAR

AJUSTE A LOS DISEÑOS ARQUITECTÓNICOS PARA LA CONSTRUCCIÓN DE LAS OBRAS DE FASE II DEL CENTRO DE ATENCIÓN ESPECIALIZADA - CAE DE LA CIUDAD DE QUIBDO, DEPARTAMENTO DEL CHOCCO

PROYECTO: CENTRO DE ATENCIÓN ESPECIALIZADO MENOR INFRACTOR CHOCCO

CIUDAD: QUIBDO - CHOCCO DIRECCIONES: VIA DEPARTAMENTAL KILOMETRO 8

CONTRATISTA: UNION TEMPORAL MENOR QUIBDO NIT. 900.605958-2

REPRESENTANTE LEGAL:

Firma:

Vo. Bo. DIRECTOR ESTUDIOS TECNICOS:

Firma: JABZÓN LOZANO MOSQUERA

PROFESIONAL ASESOR RESPONSABLE DE DISEÑO ELECTRICO

Firma: EURIPIDES PALACIOS MORENO

INTERVENTORIA:

RESPONSABLE DE INTERVENTORIA:

Firma:

PROFESIONAL ASESOR RESPONSABLE DE DISEÑO-ARQUITECTONICO

Firma: GEILER JAVIER MATURANA GUEVARA

CONTIENE:

BLOQUE GUARDIA TOMAS, ALUMBRADOS, VOZ Y DATOS Y VIGILANCIA

MODIFICACIONES:

DIGITALIZO: Del GERZJA

ESCALA: INDICADAS

ARCHIVO: BLOQUE GUARDIA

FECHA:

CODIGO:

# ELEC-06



E07

# BLOQUE 1 - ALOJAMIENTO MASCULINO

ESCALA 1:50

NOTA: PARA VER CONVENCIONES Y NOTAS MIRAR PLANO ELEC - 22

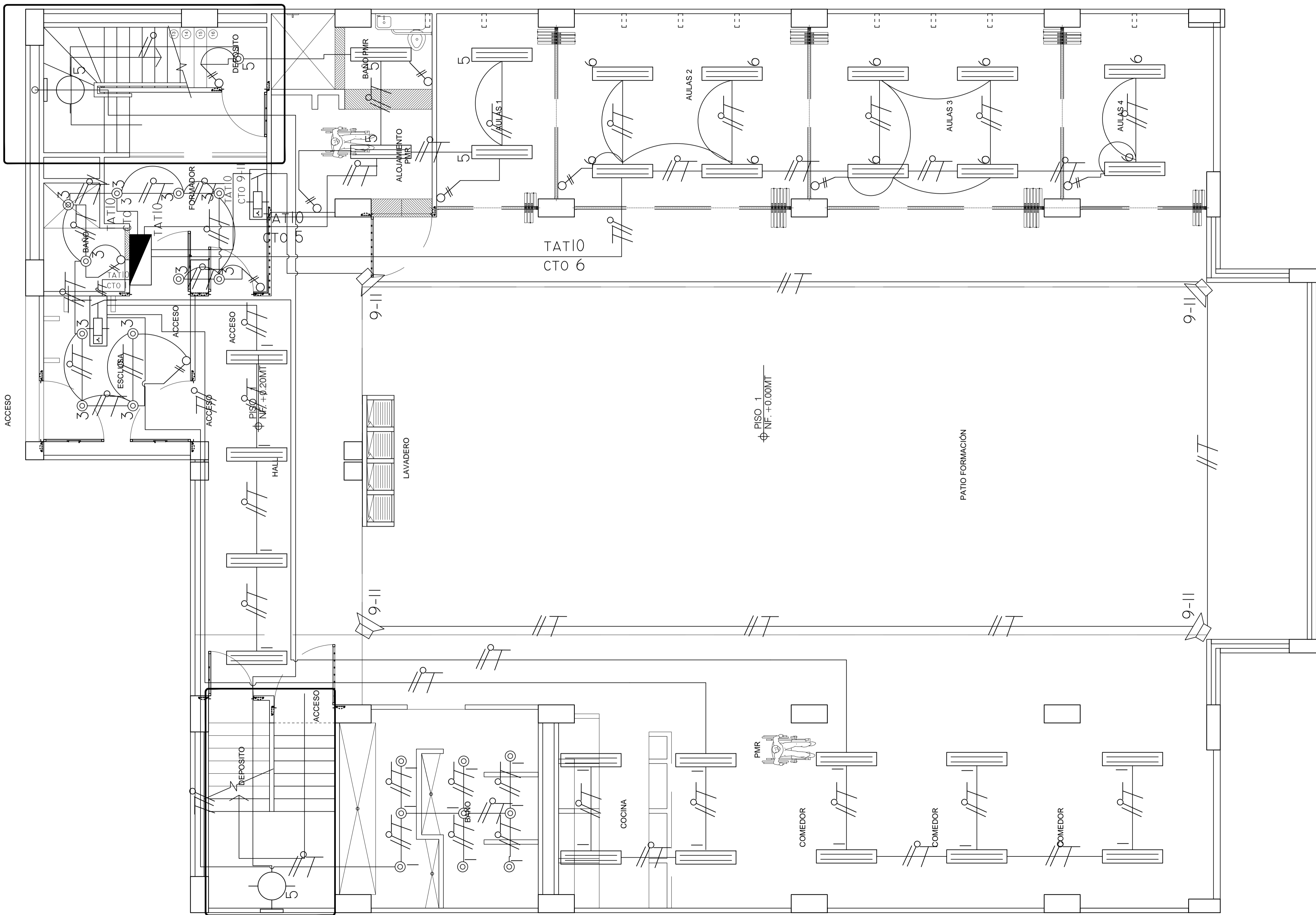

CONCEDENTES



AJUSTE A LOS DISEÑOS ARQUITECTÓNICOS PARA LA CONSTRUCCIÓN DE LAS OBRAS DE FASE II DEL CENTRO DE ATENCIÓN ESPECIALIZADA - CAE DE LA CIUDAD DE QUIBDO, DEPARTAMENTO DEL CHOCCO\*

PROYECTO:  
CENTRO DE ATENCIÓN ESPECIALIZADO MENOR INFRACTOR CHOCCO

CIUDAD: QUIBDO - CHOCCO  
DIRECCIONES: VIA DEPARTAMENTAL KILOMETRO 8

CONTRATISTA:  
UNION TEMPORAL MENOR QUIBDO  
NIT. 900.605958-2

REPRESENTANTE LEGAL:  
Firma: \_\_\_\_\_

Vo. Bo. DIRECTOR ESTUDIOS TECNICOS:  
Firma: \_\_\_\_\_  
JABZÓN LOZANO MOSQUERA  
INGENIERIA

PROFESIONAL ASESOR RESPONSABLE DE DISEÑO ELECTRICO  
Firma: \_\_\_\_\_  
EURIPIDES PALACIOS MORENO  
INGENIERO ELECTRICISTA

INTERVENTORIA :  
Firma: \_\_\_\_\_

RESPONSABLE DE INTERVENTORIA:  
Firma: \_\_\_\_\_  
PROFESIONAL ASESOR RESPONSABLE DE DISEÑO-ARQUITECTONICO  
Firma: \_\_\_\_\_  
GEILER JAVIER MATURANA GUEVARA  
ARQUITECTO 9894 - 27028 - 19 024

CONTIENE:  
BLOQUE 1 - ALOJAMIENTO MASCULINO ALUMBRADO

MODIFICACIONES:

DIGITALIZO:  
Del GER25JA  
ESCALA: INDICADAS  
ARCHIVO: BLOQUE 1 - ALOJAMIENTO MASCULINO  
FECHA:

CODIGO:  
**ELEC-07**



E08

# BLOQUE 1 - ALOJAMIENTO MASCULINO

ESCALA 1:50

NOTA: PARA VER CONVENCIONES Y NOTAS MIRAR PLANO ELEC - 22

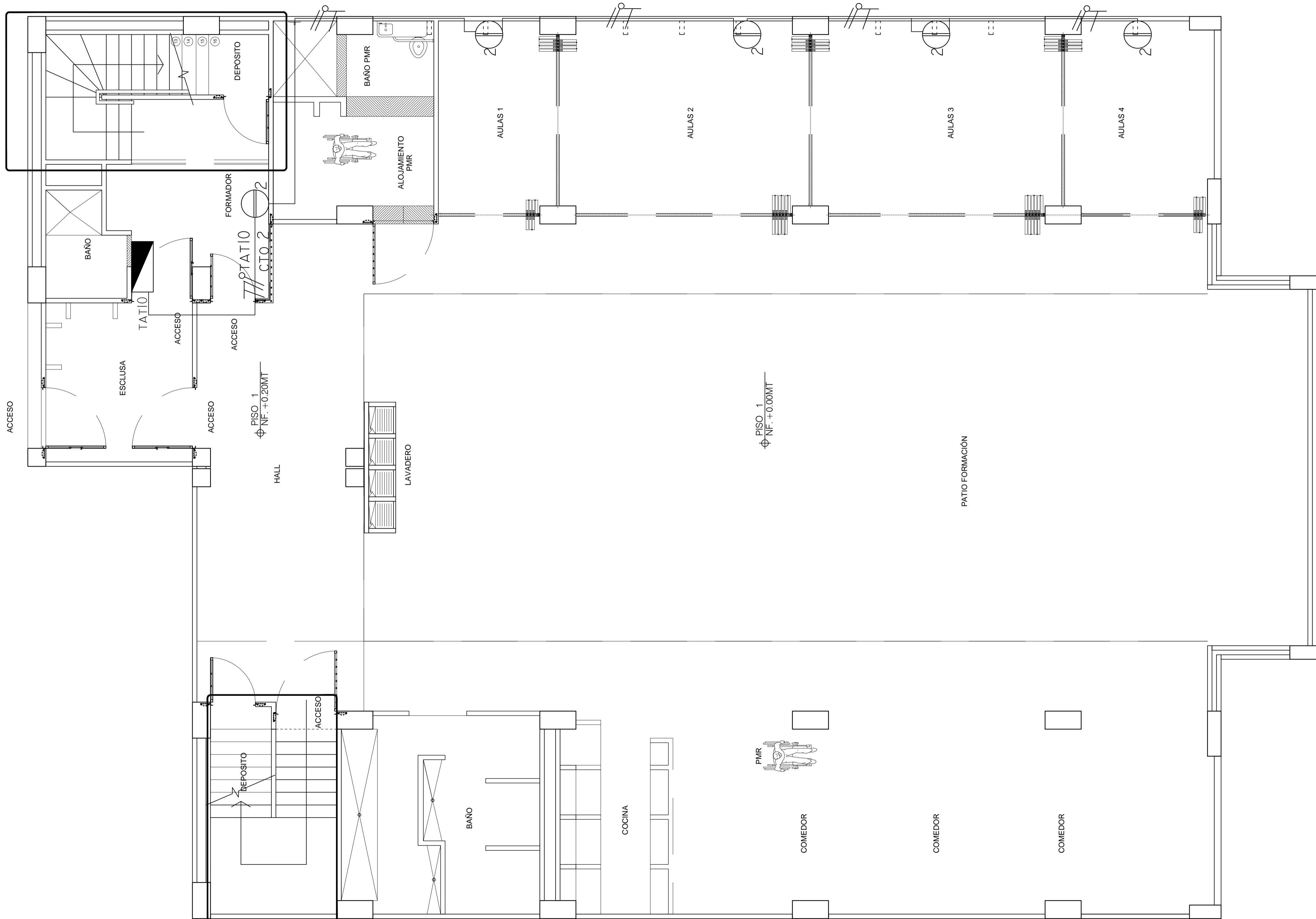

CONCEDENTES



AJUSTE A LOS DISEÑOS ARQUITECTÓNICOS PARA LA CONSTRUCCIÓN DE LAS OBRAS DE FASE II DEL CENTRO DE ATENCIÓN ESPECIALIZADA - CAE DE LA CIUDAD DE QUIBDO, DEPARTAMENTO DEL CHOCCO\*

PROYECTO:  
CENTRO DE ATENCIÓN ESPECIALIZADA MENOR INFRACTOR CHOCCO

CIUDAD: QUIBDO - CHOCCO  
DIRECCIONES: VIA DEPARTAMENTAL KILOMETRO 8

CONTRATISTA:  
UNION TEMPORAL MENOR QUIBDO  
NIT. 900.605958-2

REPRESENTANTE LEGAL:  
Firma: \_\_\_\_\_

Vo. Bo. DIRECTOR ESTUDIOS TECNICOS:  
Firma: \_\_\_\_\_  
JABZÓN LOZANO MOSQUERA  
INGENIERO

PROFESIONAL ASESOR RESPONSABLE DE DISEÑO ELECTRICO  
Firma: \_\_\_\_\_  
EURIPIDES PALACIOS MORENO  
INGENIERO ELECTRICISTA

INTERVENTORIA :  
Firma: \_\_\_\_\_

RESPONSABLE DE INTERVENTORIA:  
Firma: \_\_\_\_\_

PROFESIONAL ASESOR: RESPONSABLE DE DISEÑO-ARQUITECTONICO  
Firma: \_\_\_\_\_  
GEILER JAVIER MATURANA GUEVARA  
ARQUITECTO

CONTIENE:  
BLOQUE 1 - ALOJAMIENTO MASCULINO  
TOMA-CORRIENTE NORMAL

MODIFICACIONES:  
Firma: \_\_\_\_\_

DIGITALIZO:  
Del GER25JA  
ESCALA: INDICADAS  
ARCHIVO: BLOQUE 1 - ALOJAMIENTO MASCULINO  
FECHA:

CODIGO:  
**ELEC-08**

E09

# BLOQUE 1 - ALOJAMIENTO MASCULINO

ESCALA 1:50

NOTA: PARA VER CONVENCIONES Y NOTAS MIRAR PLANO ELEC - 22

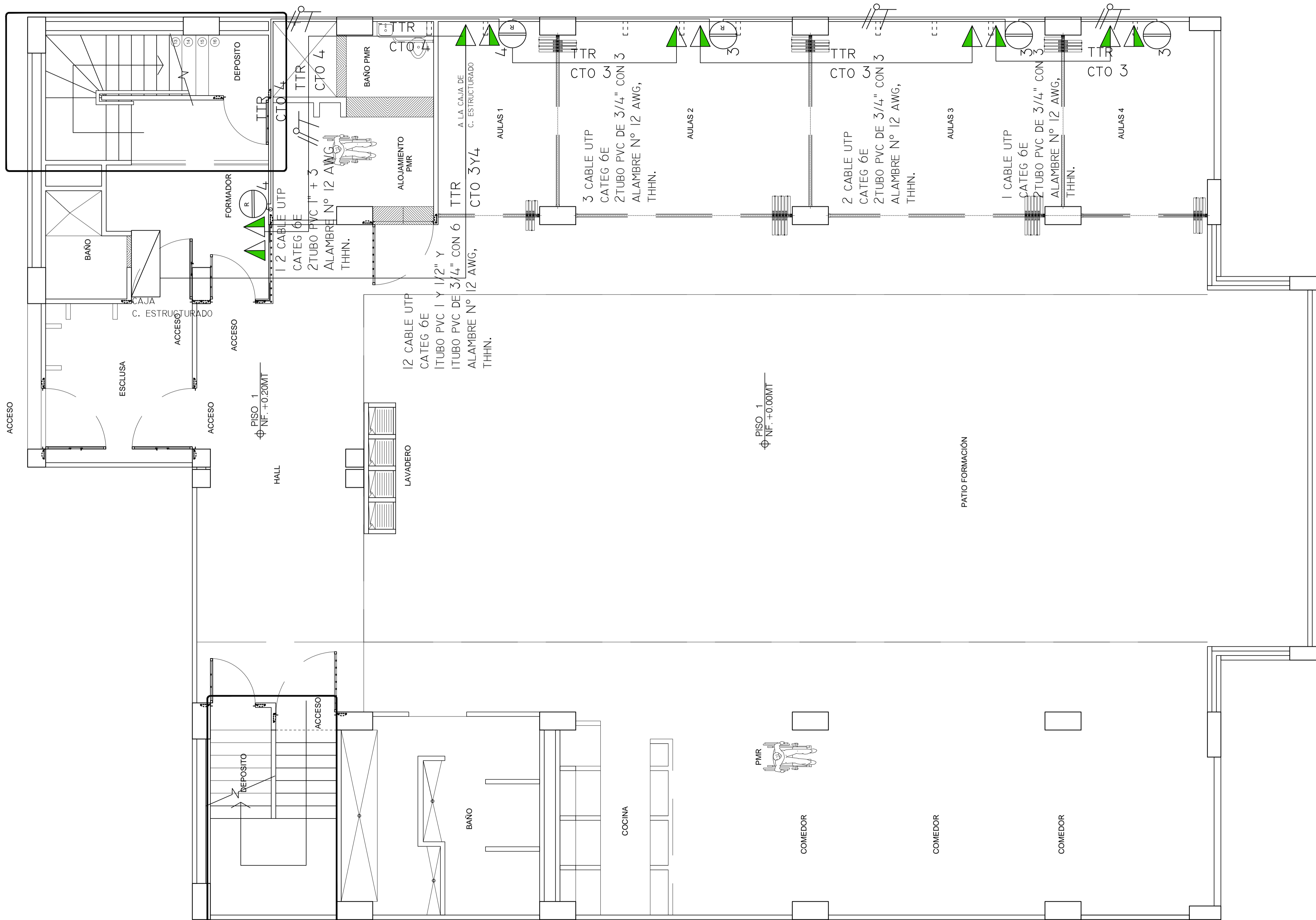

CONCEDENTES



AJUSTE A LOS DISEÑOS ARQUITECTÓNICOS PARA LA CONSTRUCCIÓN DE LAS OBRAS DE FASE II DEL CENTRO DE ATENCIÓN ESPECIALIZADA - CAE DE LA CIUDAD DE QUIBDO, DEPARTAMENTO DEL CHOCCO

PROYECTO:  
CENTRO DE ATENCIÓN ESPECIALIZADO MENOR INFRACTOR CHOCCO

CIUDAD: QUIBDO - CHOCCO  
DIRECCIONES: VIA DEPARTAMENTAL KILOMETRO 8

CONTRATISTA:  
UNION TEMPORAL MENOR QUIBDO  
NIT. 900.605958-2

REPRESENTANTE LEGAL:  
Firma: \_\_\_\_\_

Vo. Bo. DIRECTOR ESTUDIOS TECNICOS:  
Firma: JABZÓN LOZANO MOSQUERA  
INGENIERO

PROFESIONAL ASESOR RESPONSABLE DE DISEÑO ELECTRICO  
Firma: EURIPIDES PALACIOS MORENO  
INGENIERO ELECTRICISTA

INTERVENTORIA :  
Firma: \_\_\_\_\_

RESPONSABLE DE INTERVENTORIA:  
Firma: \_\_\_\_\_

PROFESIONAL ASESOR RESPONSABLE DE DISEÑO-ARQUITECTONICO  
Firma: GEILER JAVIER MATURANA GUEVARA  
ARQUITECTO

CONTIENE:  
BLOQUE 1 - ALOJAMIENTO MASCULINO REGULADO, VOZ Y DATOS

MODIFICACIONES:  
Firma: \_\_\_\_\_

DIGITALIZO:  
Del GER25JA  
ESCALA: INDICADAS  
ARCHIVO: BLOQUE 1 - ALOJAMIENTO MASCULINO  
FECHA:

CODIGO:  
**ELEC-09**

E10

# BLOQUE 1 - ALOJAMIENTO MASCULINO

ESCALA 1:50

NOTA: PARA VER CONVENCIONES Y NOTAS MIRAR PLANO ELEC - 22

CONCEDENTES



INSTITUTO COLOMBIANO DE BIENESTAR FAMILIAR

AJUSTE A LOS DISEÑOS ARQUITECTÓNICOS PARA LA CONSTRUCCIÓN DE LAS OBRAS DE FASE II DEL CENTRO DE ATENCIÓN ESPECIALIZADA - CAE DE LA CIUDAD DE QUIBDO, DEPARTAMENTO DEL CHOCCO

PROYECTO: CENTRO DE ATENCIÓN ESPECIALIZADO MENOR INFRACTOR CHOCCO

CIUDAD: QUIBDO - CHOCCO  
DIRECCIONES: VIA DEPARTAMENTAL KILOMETRO 8

CONTRATISTA: UNION TEMPORAL MENOR QUIBDO NIT. 900.605958-2

REPRESENTANTE LEGAL:  
Firma:

Vo. Bo. DIRECTOR ESTUDIOS TECNICOS:  
Firma: JABZÓN LOZANO MOSQUERA

PROFESIONAL ASESOR RESPONSABLE DE DISEÑO ELECTRICO  
Firma: EURIPIDES PALACIOS MORENO

INTERVENTORIA:  
Firma:

RESPONSABLE DE INTERVENTORIA:  
Firma:

PROFESIONAL ASESOR RESPONSABLE DE DISEÑO-ARQUITECTONICO  
Firma: GEILER JAVIER MATURANA GUEVARA

CONTIENE: BLOQUE 1 - ALOJAMIENTO MASCULINO VIGILANCIA Y VOZ Y DATOS

MODIFICACIONES:

DIGITALIZO: Del GER25JA

ESCALA: INDICADAS  
ARCHIVO: BLOQUE 1 - ALOJAMIENTO MASCULINO  
FECHA:

CODIGO: **ELEC-10**

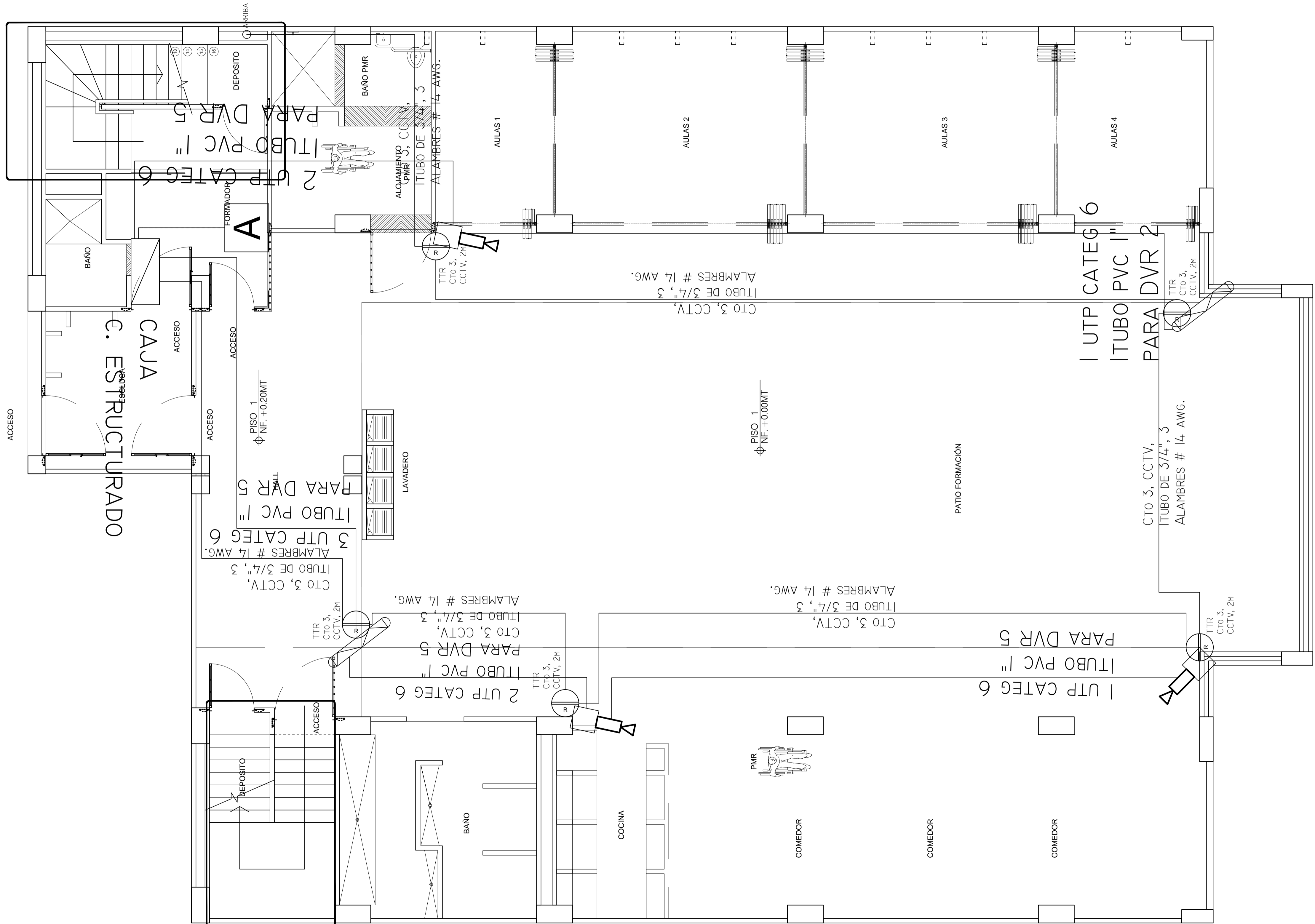



E11



# BLOQUE - ALOJAMIENTO MASCULINO

ESCALA 1:50

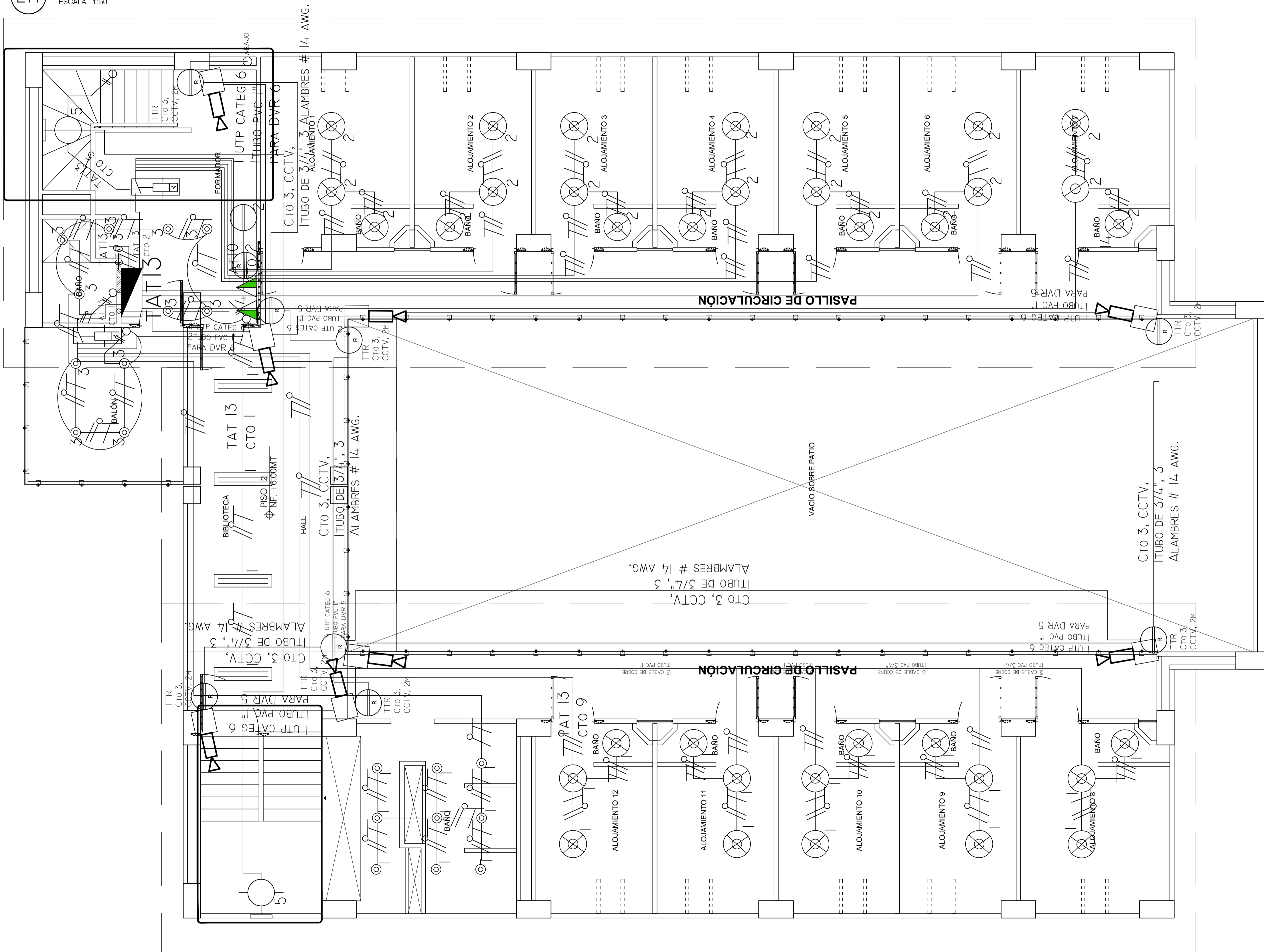
NOTA: PARA VER CONVENCIONES Y NOTAS MIRAR PLANO ELEC - 22



CONCEDENTES

INSTITUTO COLOMBIANO DE BIENESTAR FAMILIAR

AJUSTE A LOS DISEÑOS ARQUITECTÓNICOS PARA LA CONSTRUCCIÓN DE LAS OBRAS DE FASE II DEL CENTRO DE ATENCIÓN ESPECIALIZADA - CAE DE LA CIUDAD DE QUIBDO, DEPARTAMENTO DEL CHOCCO\*

---

PROYECTO:  
CENTRO DE ATENCIÓN ESPECIALIZADO MENOR INFRACTOR CHOCCO

CIUDAD: QUIBDO - CHOCCO  
DIRECCIONES: VIA DEPARTAMENTAL KILOMETRO 8

---

CONTRATISTA:  
UNION TEMPORAL MENOR QUIBDO  
NIT. 900.605958-2

---

REPRESENTANTE LEGAL:  
Firma: \_\_\_\_\_  
Vo. Bo. DIRECTOR ESTUDIOS TECNICOS:  
Firma: JABZÓN LOZANO MOSQUERA  
PROFESIONAL ASESOR RESPONSABLE DE DISEÑO ELECTRICIO  
Firma: EURIPIDES PALACIOS MORENO

---

INTERVENTORIA :  
RESPONSABLE DE INTERVENTORIA:  
Firma: \_\_\_\_\_  
PROFESIONAL ASESOR RESPONSABLE DE DISEÑO-ARQUITECTONICO  
Firma: GEILER JAVIER MATURANA GUEVARA

---

CONTIENE:  
BLOQUE 1 - ALOJAMIENTO MASCULINO SEGUNDO PISO

---

MODIFICACIONES:

---

DIGITALIZO:  
Del GER25JA

ESCALA: INDICADAS  
ARCHIVO: BLOQUE 1 2DO PISO  
FECHA:

---

CODIGO:  
**ELEC-11**



INSTITUTO COLOMBIANO DE BIENESTAR FAMILIAR

AJUSTE A LOS DISEÑOS ARQUITECTÓNICOS PARA LA CONSTRUCCIÓN DE LAS OBRAS DE FASE II DEL CENTRO DE ATENCIÓN ESPECIALIZADA - CAE DE LA CIUDAD DE QUIBDO, DEPARTAMENTO DEL CHOCCÓ

PROYECTO:  
CENTRO DE ATENCIÓN ESPECIALIZADO MENOR INFRACTOR CHOCCÓ

CIUDAD: CHOCCÓ  
DIRECCIONES:  
VIA DEPARTAMENTAL KILOMETRO 8

CONTRATISTA:  
UNION TEMPORAL MENOR QUIBDO  
NIT. 900.605958-2

REPRESENTANTE LEGAL:

Firma:

Vo. Bo. DIRECTOR ESTUDIOS TECNICOS:

Firma: JABZÓN LOZANO MOSQUERA

PROFESIONAL ASESOR  
RESPONSABLE DE DISEÑO ELECTRICO

Firma: EURIPDES PALACIOS MORENO

INTERVENTORIA :

RESPONSABLE DE INTERVENTORIA:

Firma:

PROFESIONAL ASESOR:  
RESPONSABLE DE DISEÑO ARQUITECTONICO

Firma: GEILER JAVIER MATURANA GUEVARA

CONTIENE:

BLOQUE 3A Y 3B

MODIFICACIONES:

DIGITALIZO:  
Del GERZJA

ESCALA:  
INDICADAS

ARCHIVO:  
BLOQUE 3A Y 3B

FECHA:

CODIGO:

ELEC-12

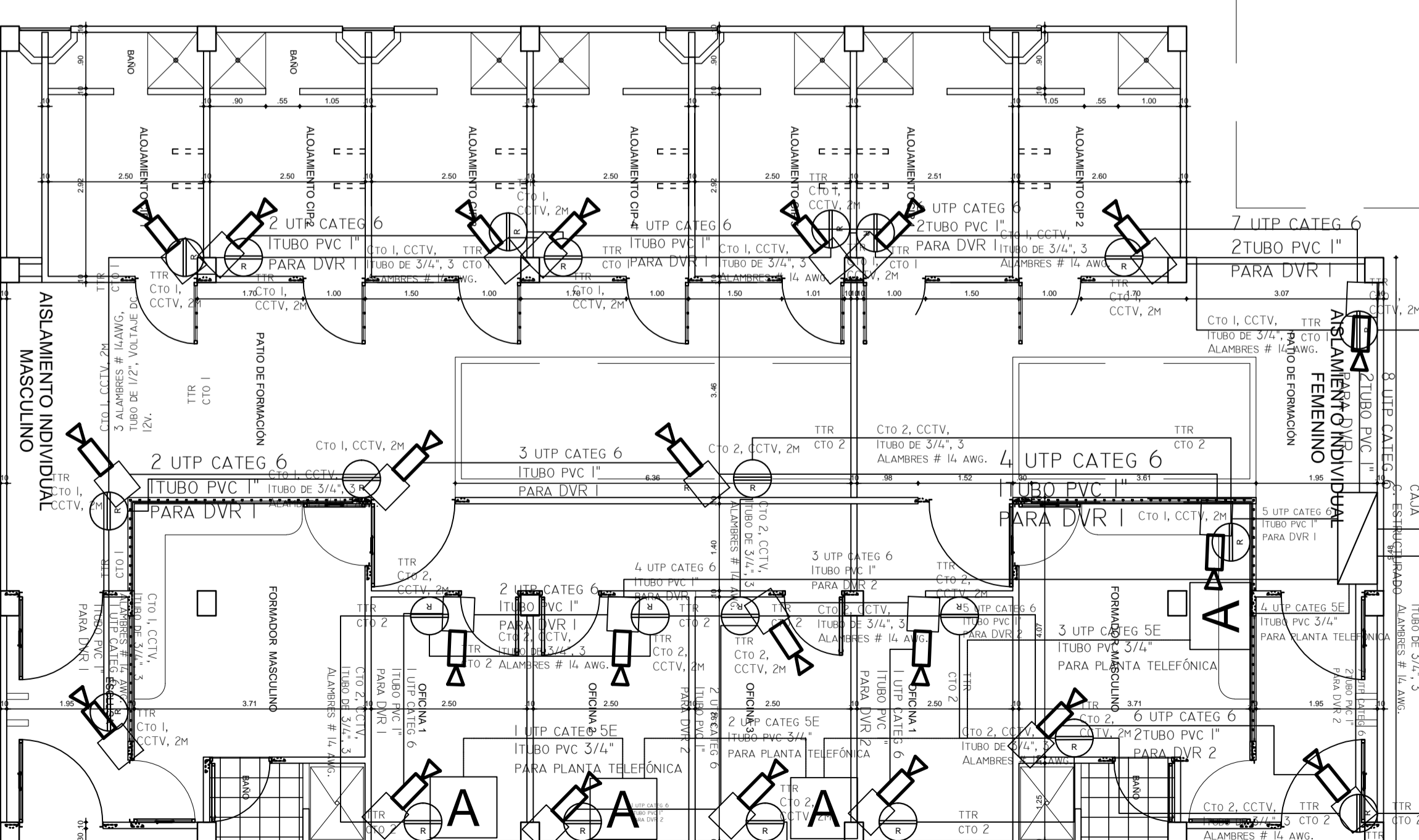
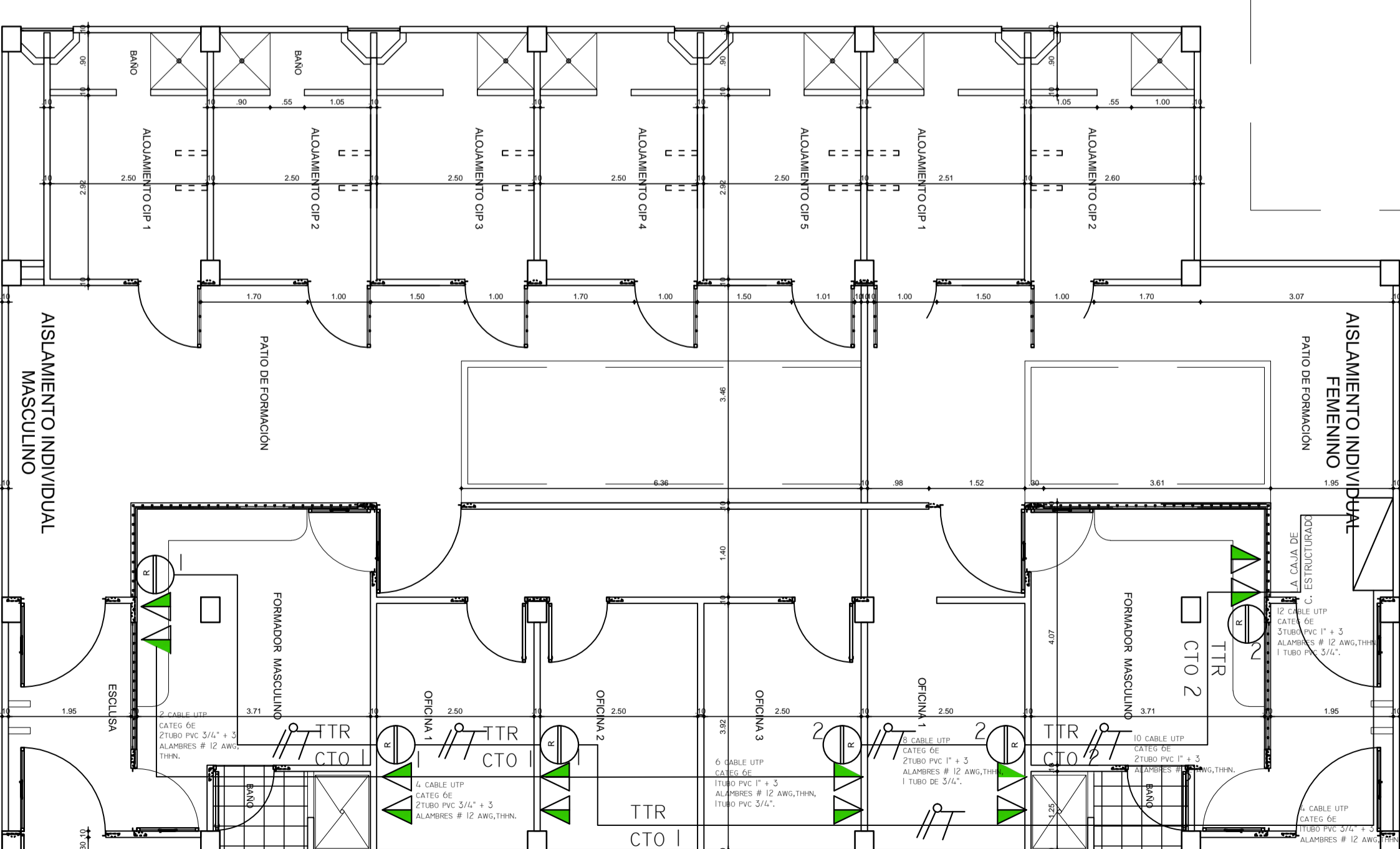
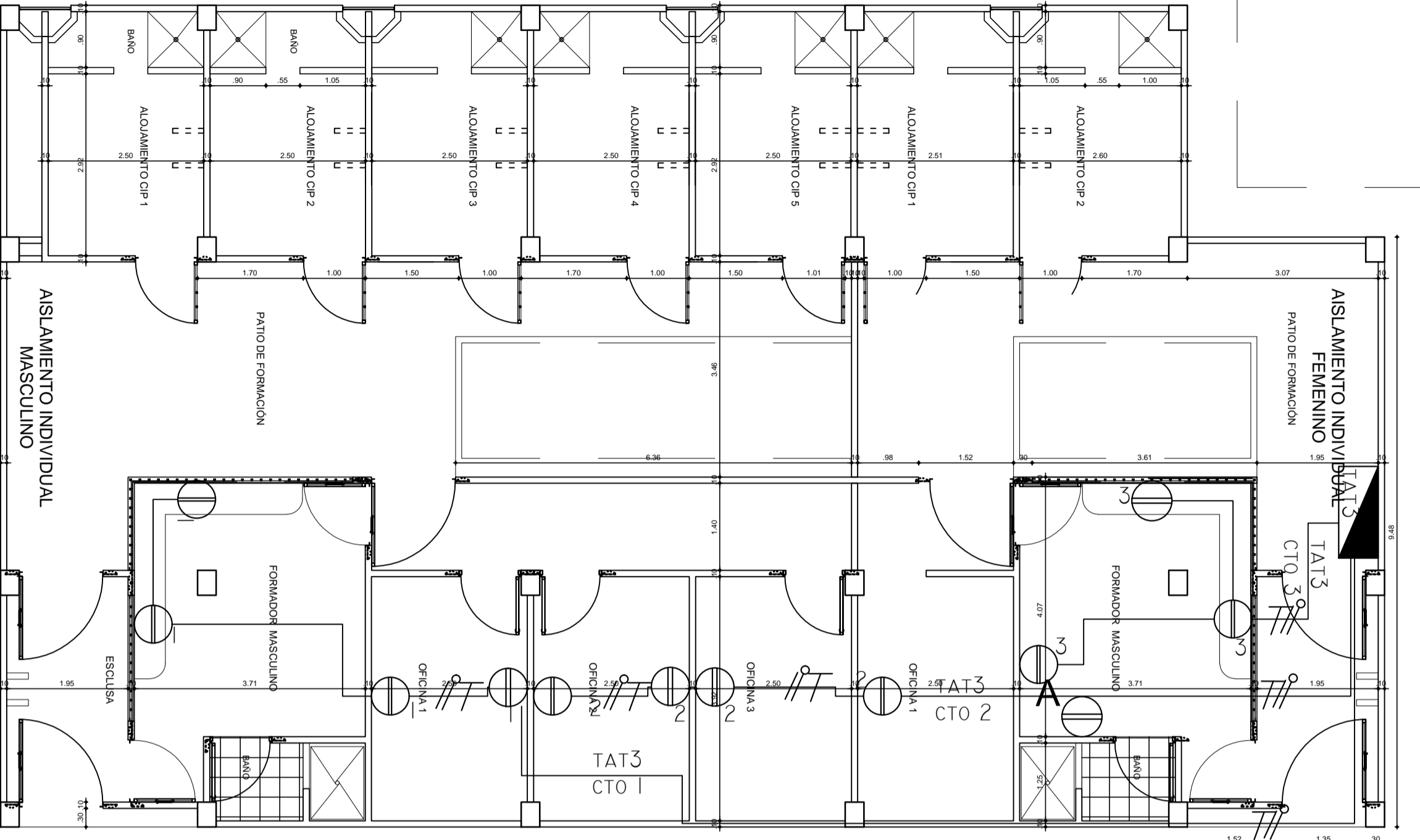
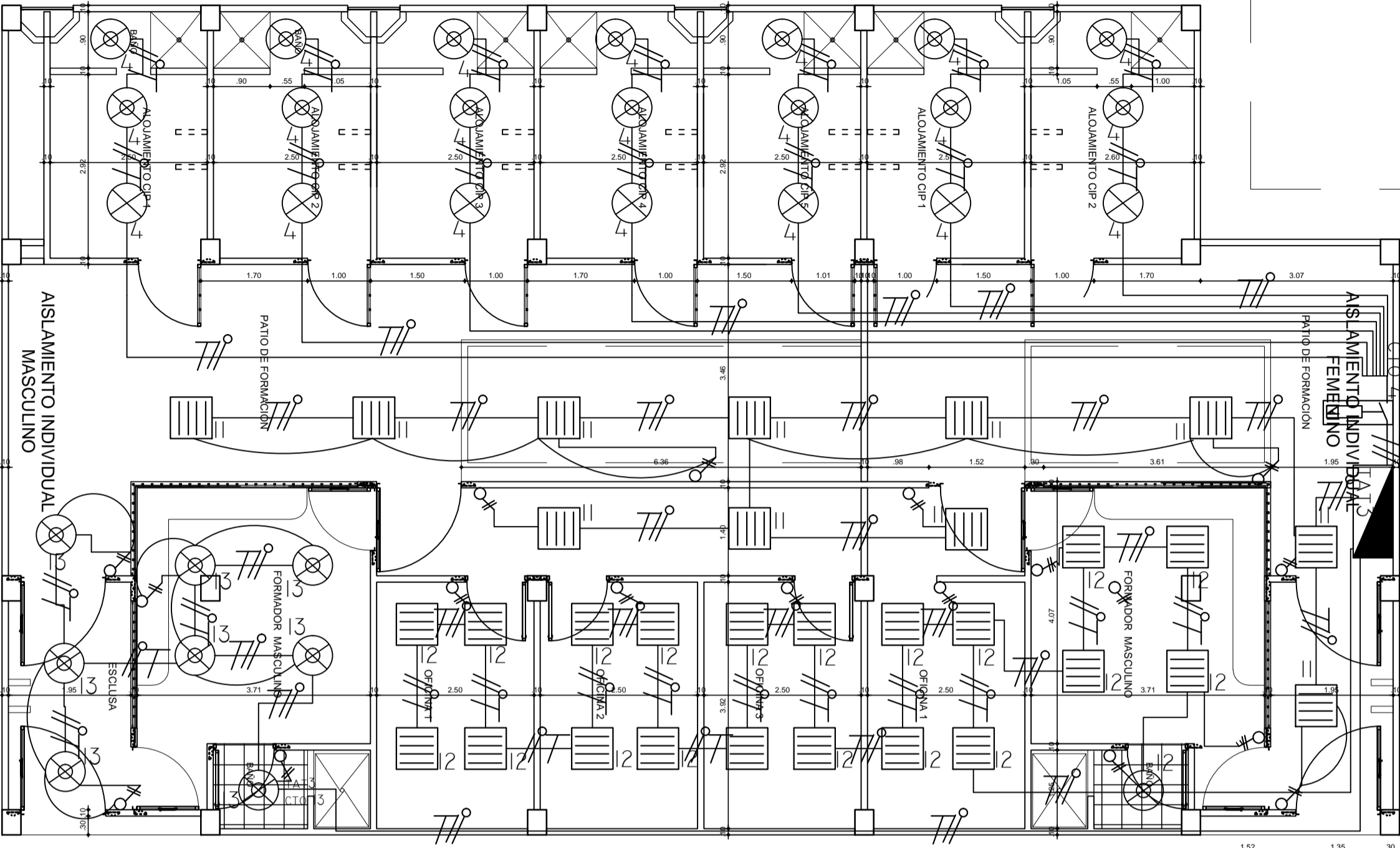



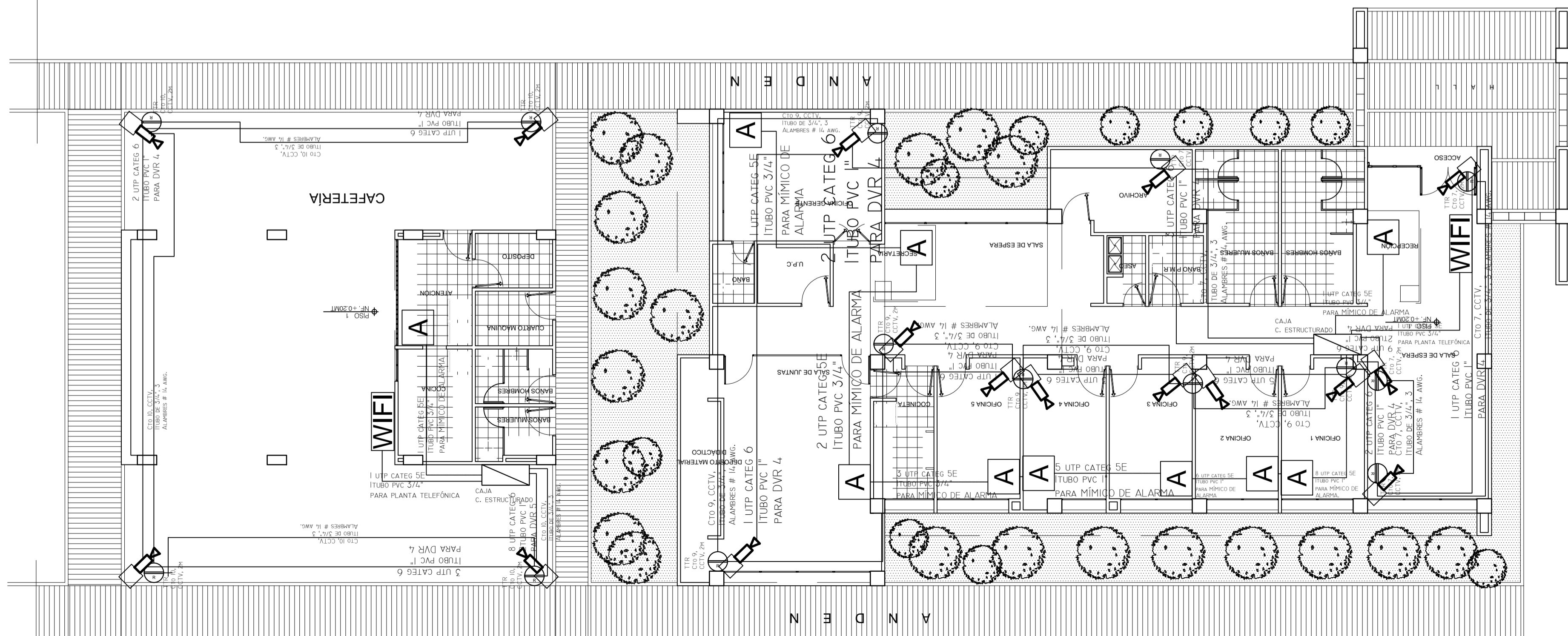
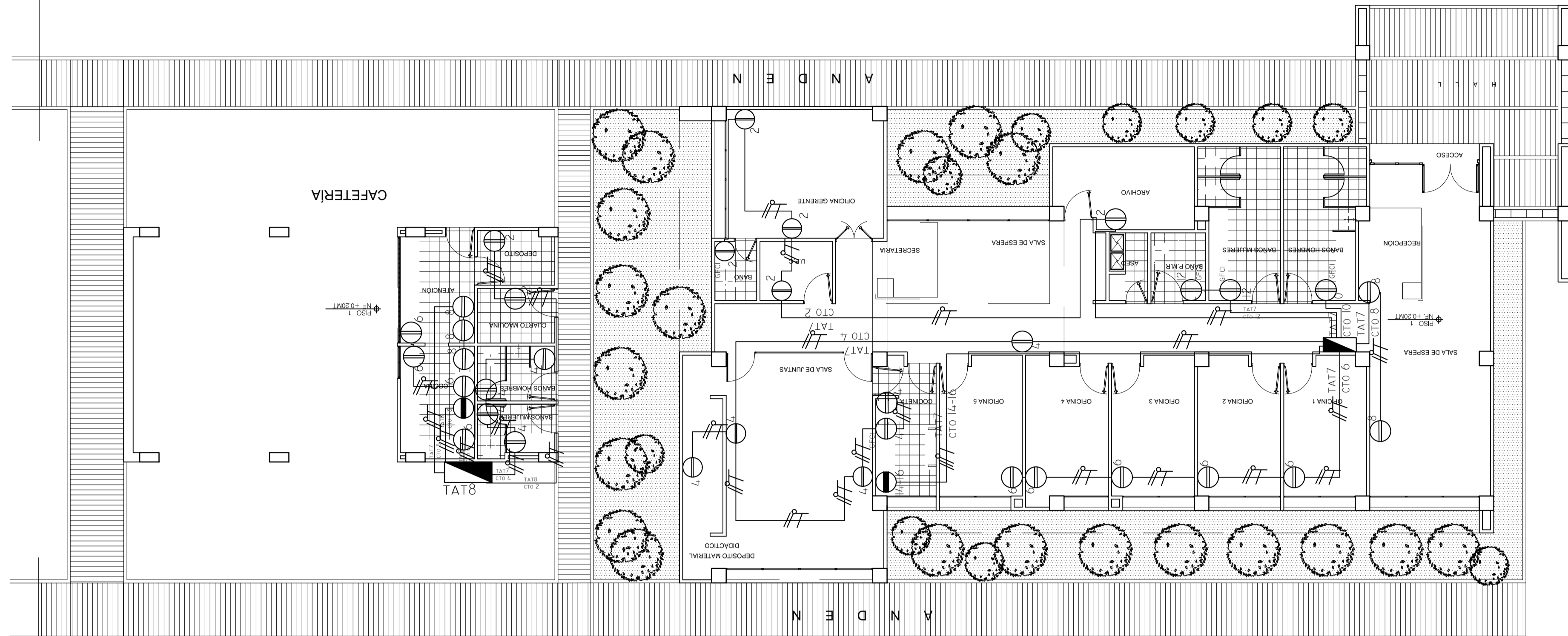

INSTITUTO COLOMBIANO DE BIENESTAR FAMILIAR

AJUSTE A LOS DISEÑOS ARQUITECTÓNICOS PARA LA CONSTRUCCIÓN DE LAS OBRAS DE FASE II DEL CENTRO DE ATENCIÓN ESPECIALIZADA - CAE DE LA CIUDAD DE QUIBDO, DEPARTAMENTO DEL CHOCCÓ

PROYECTO: CENTRO DE ATENCIÓN ESPECIALIZADO MENOR INFRACTOR CHOCCÓ

CIUDAD: QUIBDO - CHOCCÓ  
DIRECCIONES: VIA DEPARTAMENTAL KILOMETRO 8

CONTRATISTA: UNION TEMPORAL MENOR QUIBDO NIT. 900.605958-2

REPRESENTANTE LEGAL:

Firma:

Vo. Bo. DIRECTOR ESTUDIOS TECNICOS:

Firma: JABZÓN LOZANO MOSQUERA  
INGENIERO

PROFESIONAL ASESOR RESPONSABLE DE DISEÑO ELECTRICO

Firma: EURIPIDES PALACIOS MORENO  
INGENIERO ELECTRICISTA

INTERVENTORIA :

RESPONSABLE DE INTERVENTORIA:

Firma:

PROFESIONAL ASESOR RESPONSABLE DE DISEÑO-ARQUITECTONICO

Firma: GEILER JAVIER MATURANA GUEVARA  
INGENIERO EN ARQUITECTURA

CONTIENE:

TOMA - CORRIENTE Y VIGILANCIA

MODIFICACIONES:

DIGITALIZO: Del GERZJA

ESCALA: INDICADAS  
ARCHIVO: BLOQUE ADMINISTRATIVO  
FECHA:

CODIGO:

ELEC-13



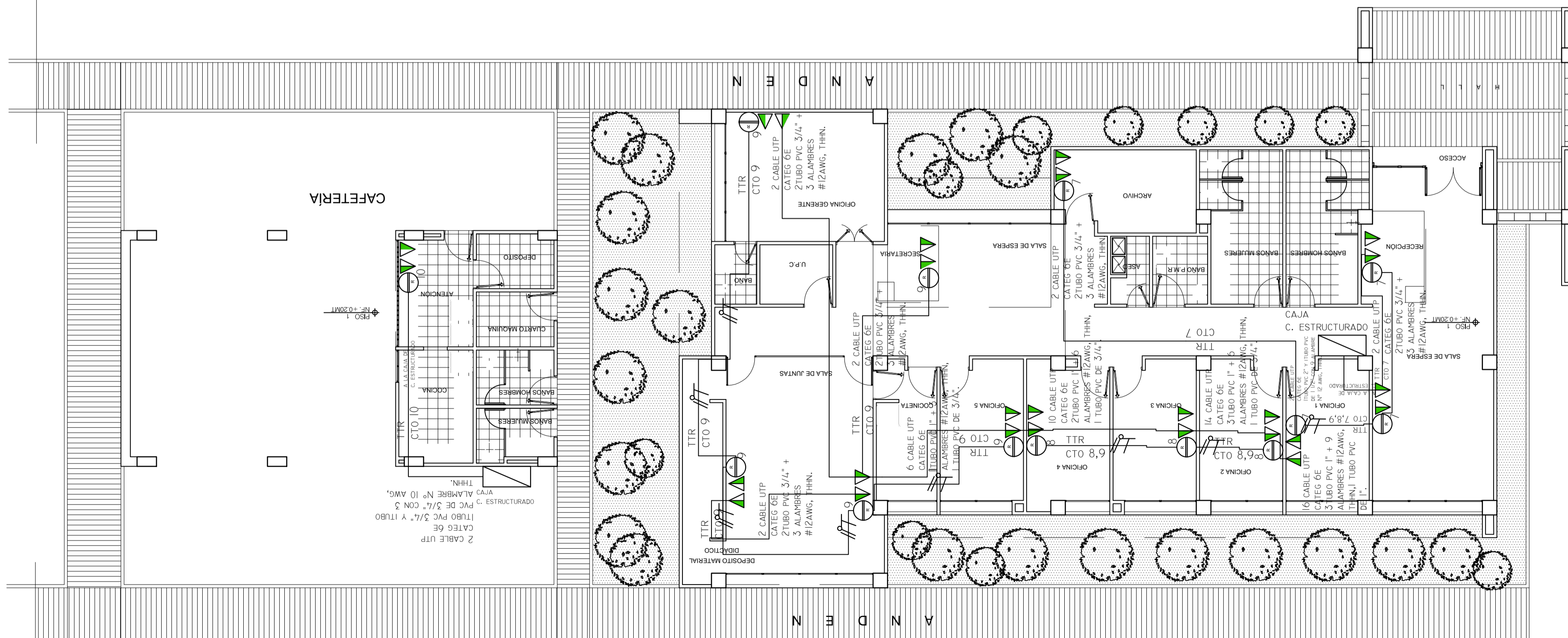
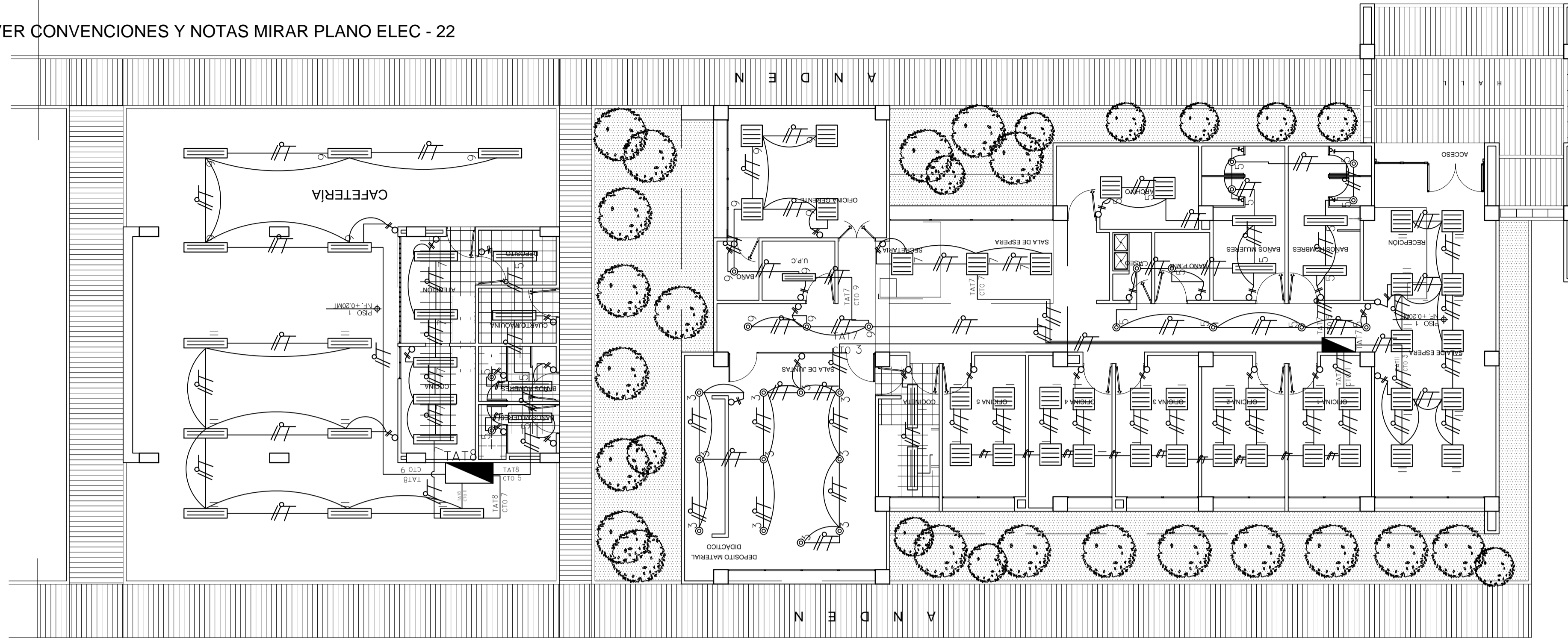

INSTITUTO COLOMBIANO DE BIENESTAR FAMILIAR

AJUSTE A LOS DISEÑOS ARQUITECTÓNICOS PARA LA CONSTRUCCIÓN DE LAS OBRAS DE FASE II DEL CENTRO DE ATENCIÓN ESPECIALIZADA - CAE DE LA CIUDAD DE QUIBDO, DEPARTAMENTO DEL CHOCCO\*

PROYECTO:  
CENTRO DE ATENCIÓN ESPECIALIZADO MENOR INFRACTOR CHOCCO

CIUDAD: QUIBDO - CHOCCO  
DIRECCIONES:  
VIA DEPARTAMENTAL KILOMETRO 8

CONTRATISTA:  
  
UNION TEMPORAL MENOR QUIBDO  
NIT. 900.605958-2

REPRESENTANTE LEGAL:  
  
Firma:

Vo. Bo. DIRECTOR ESTUDIOS TECNICOS:  
  
Firma: JABZÓN LOZANO MOSQUERA

PROFESIONAL ASESOR RESPONSABLE DE DISEÑO ELECTRICIO  
  
Firma: EURIPIDES PALACIOS MORENO

INTERVENTORIA :  
  
Firma:

RESPONSABLE DE INTERVENTORIA:  
  
Firma:

PROFESIONAL ASESOR RESPONSABLE DE DISEÑO-ARQUITECTONICO  
  
Firma: GEILER JAVIER MATURANA GUEVARA

CONTIENE:  
  
BLOQUE ADMINISTRATIVO ALUMBRADO VOZ Y DATOS

MODIFICACIONES:

DIGITALIZO:  
Del. GERZJA  
  
ESCALA: INDICADAS  
ARCHIVO: ALUMBRADO VOZ Y DATOS  
FECHA:

CODIGO:  
**ELEC-14**

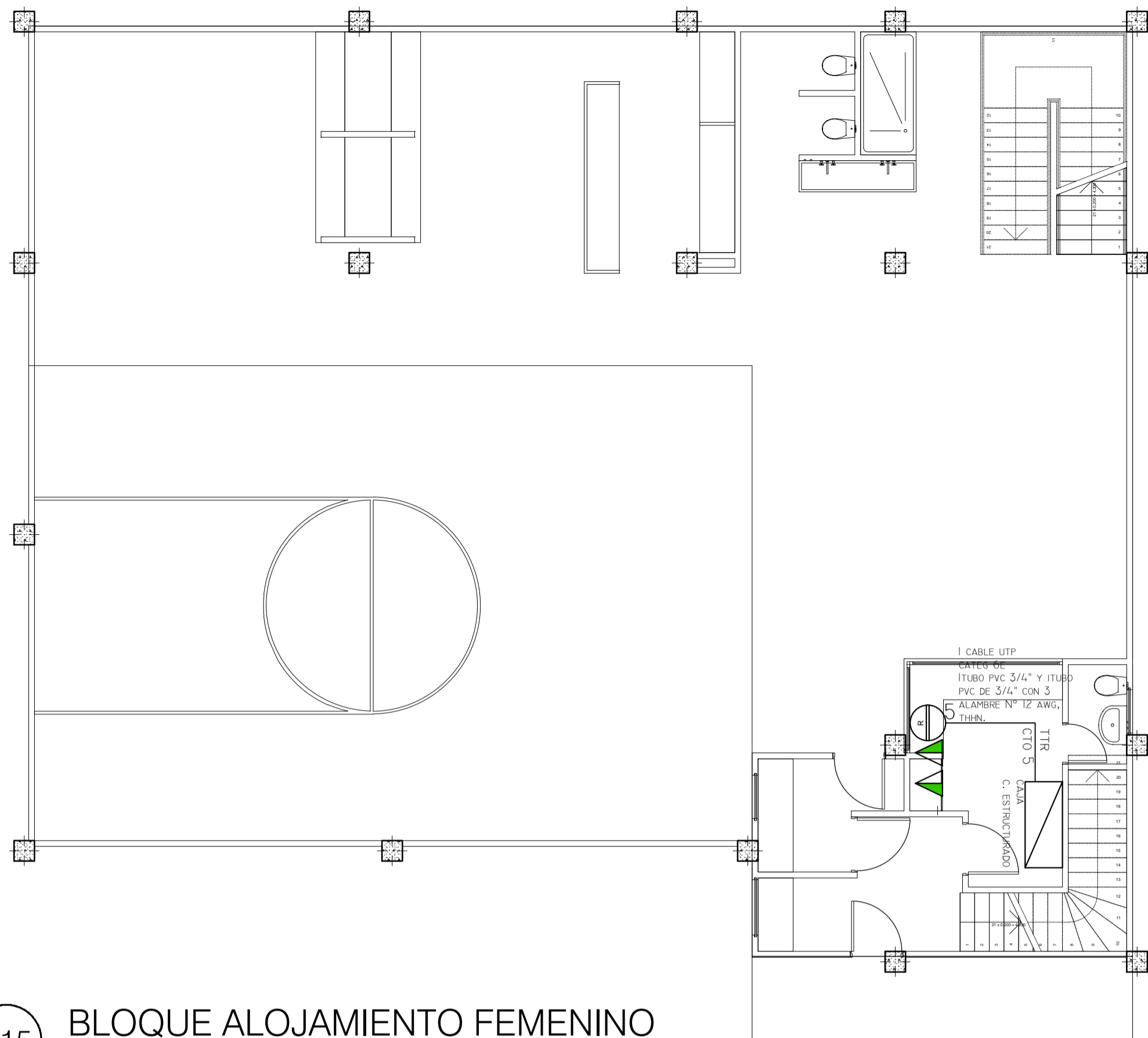

**E15** BLOQUE ALOJAMIENTO FEMENINO  
ESCALA 1:75

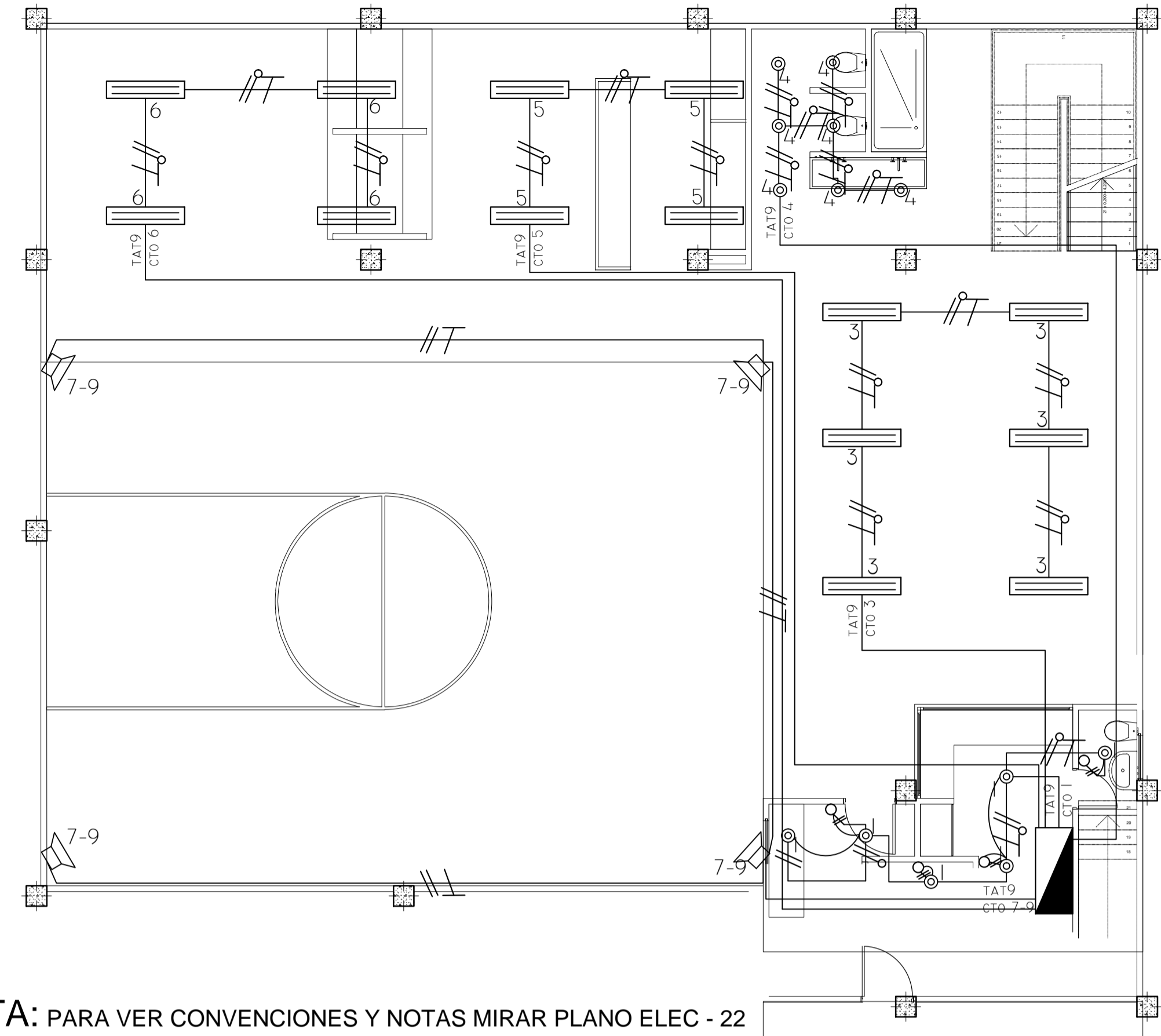
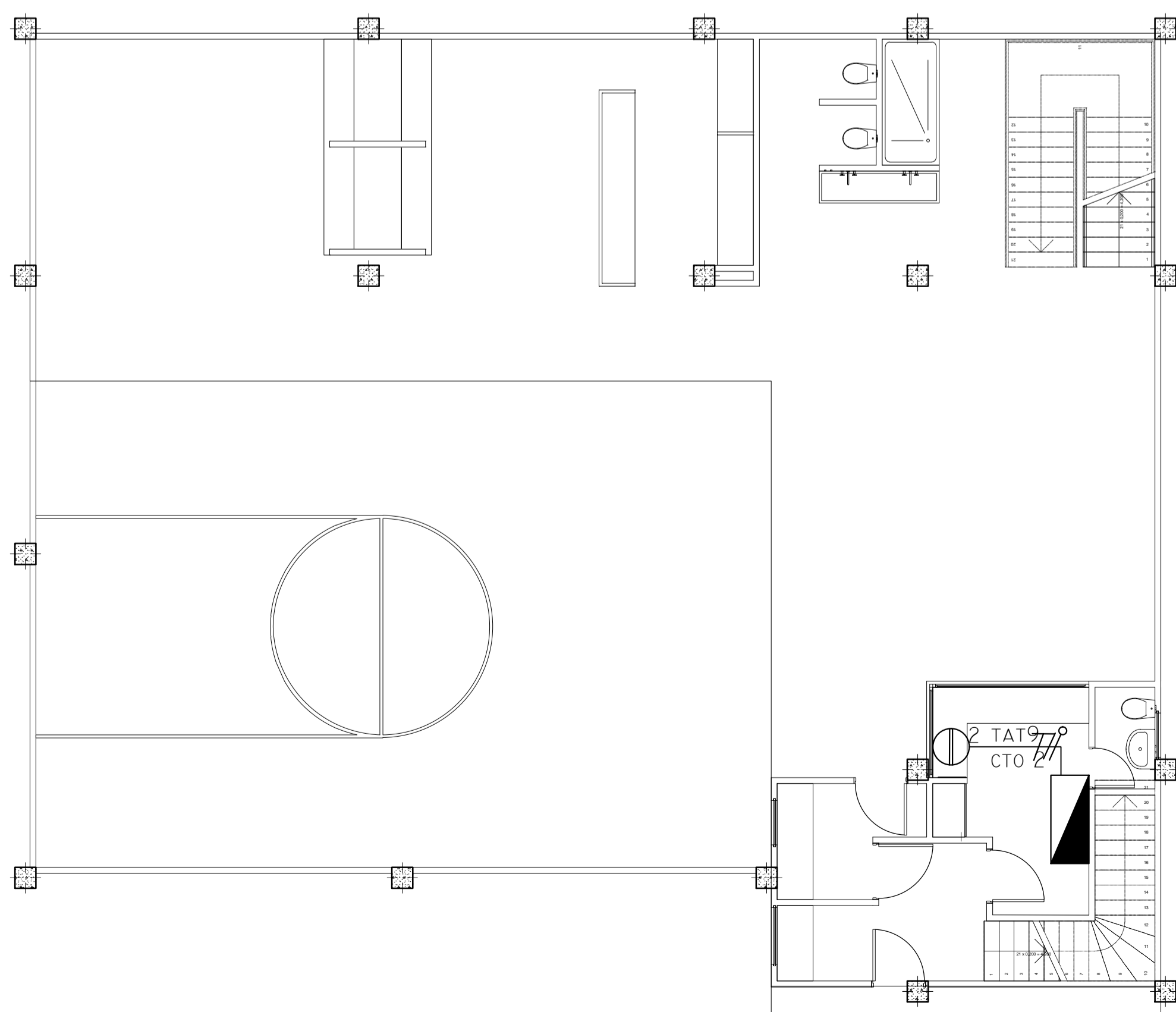

NOTA: PARA VER CONVENCIONES Y NOTAS MIRAR PLANO ELEC - 22

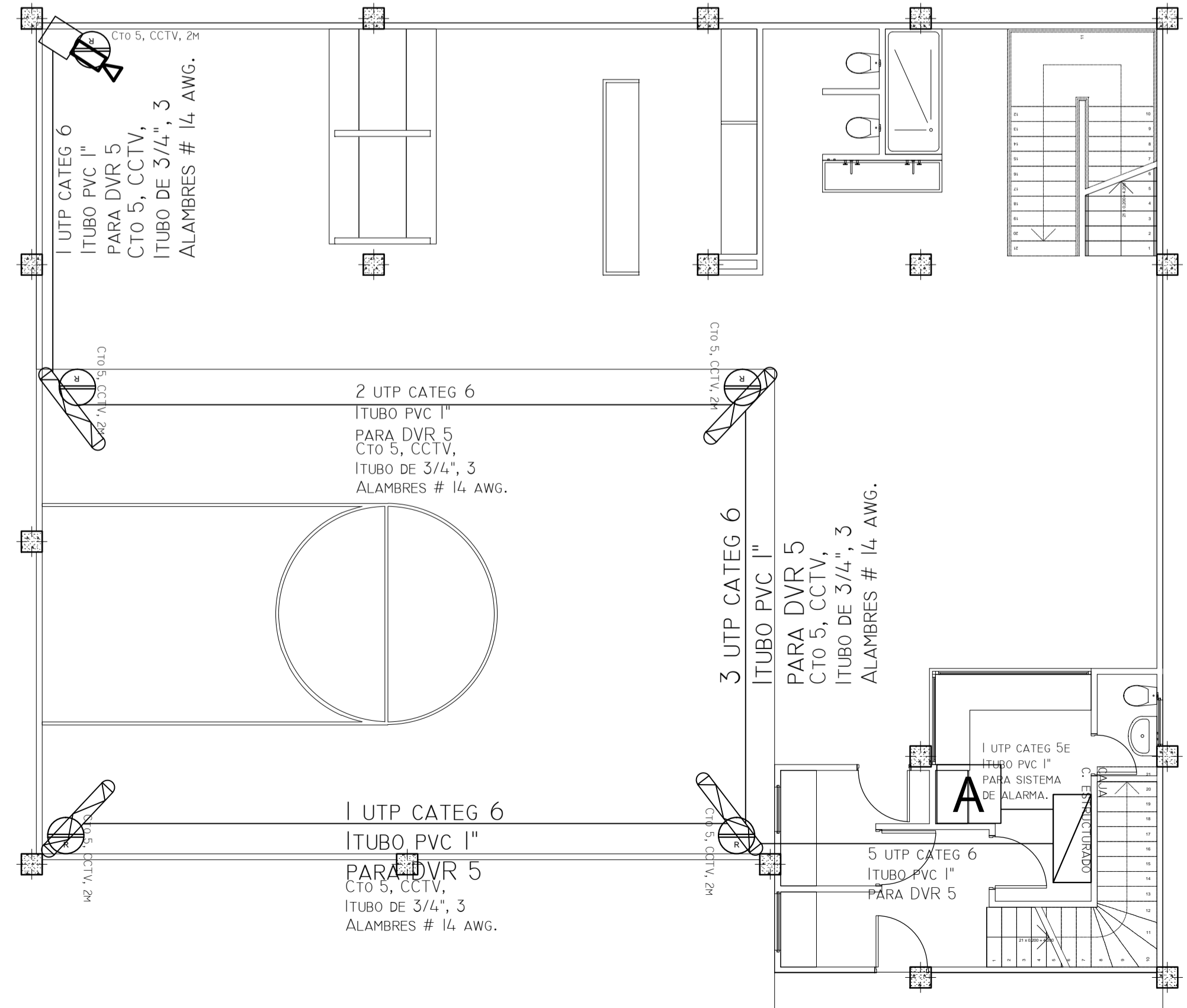

AJUSTE A LOS DISEÑOS ARQUITECTÓNICOS PARA LA CONSTRUCCIÓN DE LAS OBRAS DE FASE II DEL CENTRO DE ATENCIÓN ESPECIALIZADA - CAE DE LA CIUDAD DE QUIBDO, DEPARTAMENTO DEL CHOCCO

PROYECTO:  
CENTRO DE ATENCIÓN ESPECIALIZADO MENOR INFRACTOR CHOCCO

CIUDAD: QUIBDO - CHOCCO  
DIRECCIONES: VIA DEPARTAMENTAL KILOMETRO 8

CONTRATISTA:  
UNION TEMPORAL MENOR QUIBDO  
NIT. 900.605958-2

REPRESENTANTE LEGAL:  
Firma: \_\_\_\_\_

Vo. Bo. DIRECTOR ESTUDIOS TECNICOS:  
Firma: JABZÓN LOZANO MOSQUERA  
INGENIERO

PROFESIONAL ASESOR  
RESPONSABLE DE DISEÑO ELECTRICO  
Firma: EURIPIDES PALACIOS MORENO  
INGENIERO ELECTRICISTA

INTERVENTORIA :  
RESPONSABLE DE INTERVENTORIA:  
Firma: \_\_\_\_\_  
PROFESIONAL ASESOR:  
RESPONSABLE DE DISEÑO-ARQUITECTONICO  
Firma: GEILER JAVIER MATURANA GUEVARA  
INGENIERO EN A - CIVIL (1978 - 1979)

CONTIENE:  
BLOQUE ALOJAMIENTO FEMENINO

MODIFICACIONES:

DIGITALIZO:  
Del GER25JA  
ESCALA: INDICADAS  
ARCHIVO: BLOQUE ALOJAMIENTO FEMENINO  
FECHA:

CODIGO:  
**ELEC-15**