

Esc 1/100

FACHADA INTERIOR / BLOQUE H3

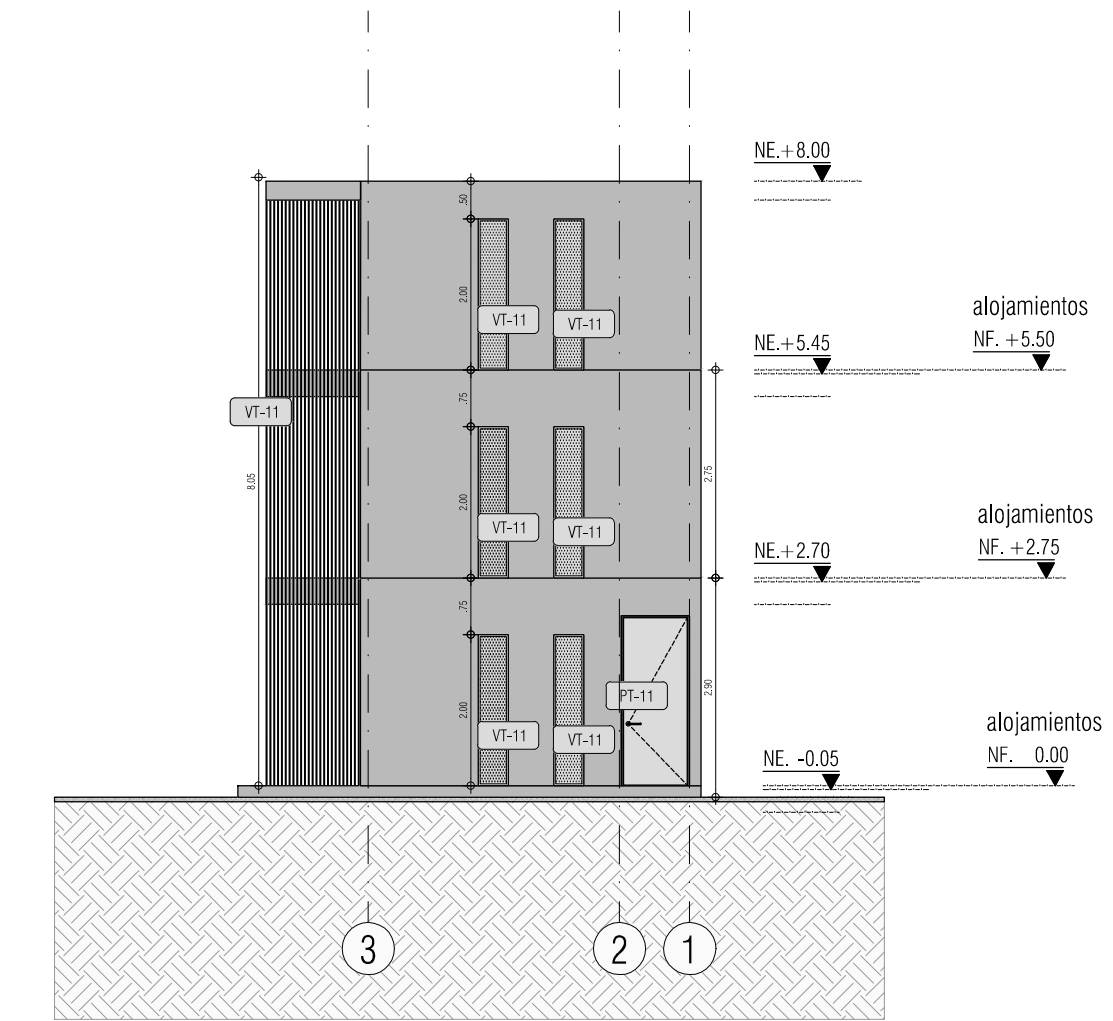

Esc 1/100

FACHADA LATERAL / BLOQUE H3

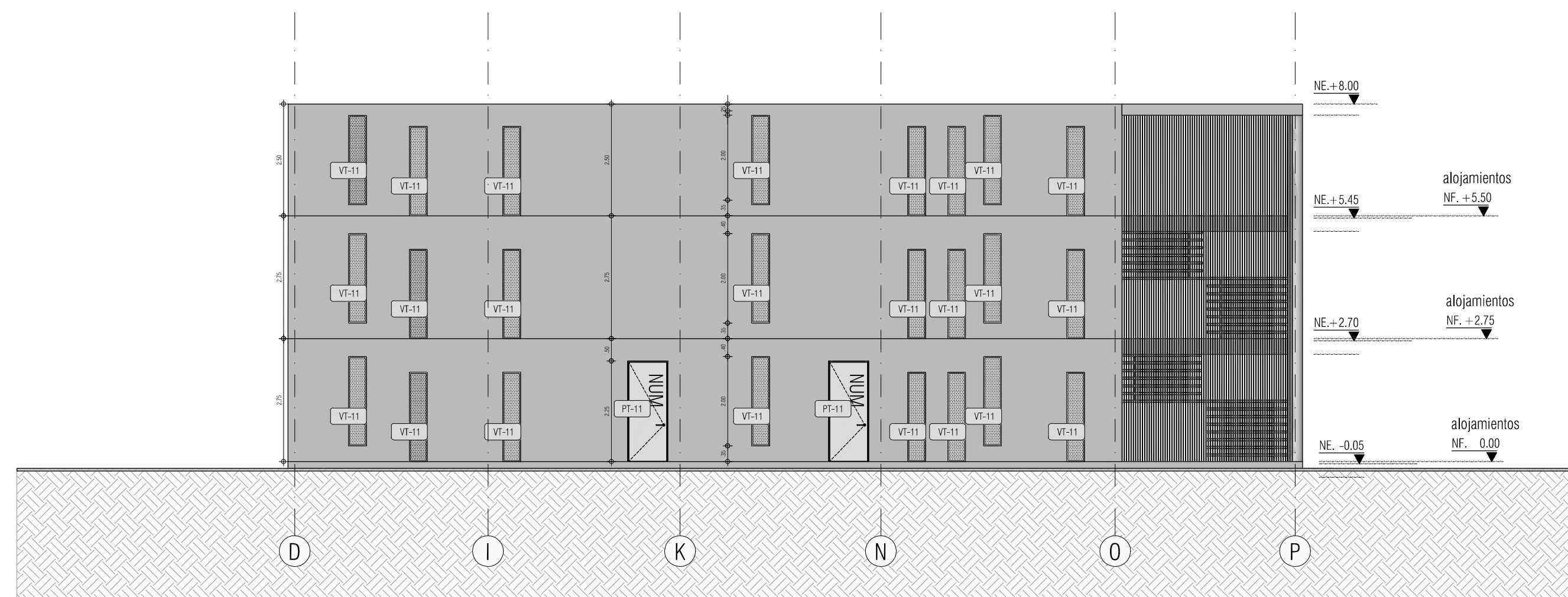

Esc 1/100

FACHADA EXTERIOR / BLOQUE H3

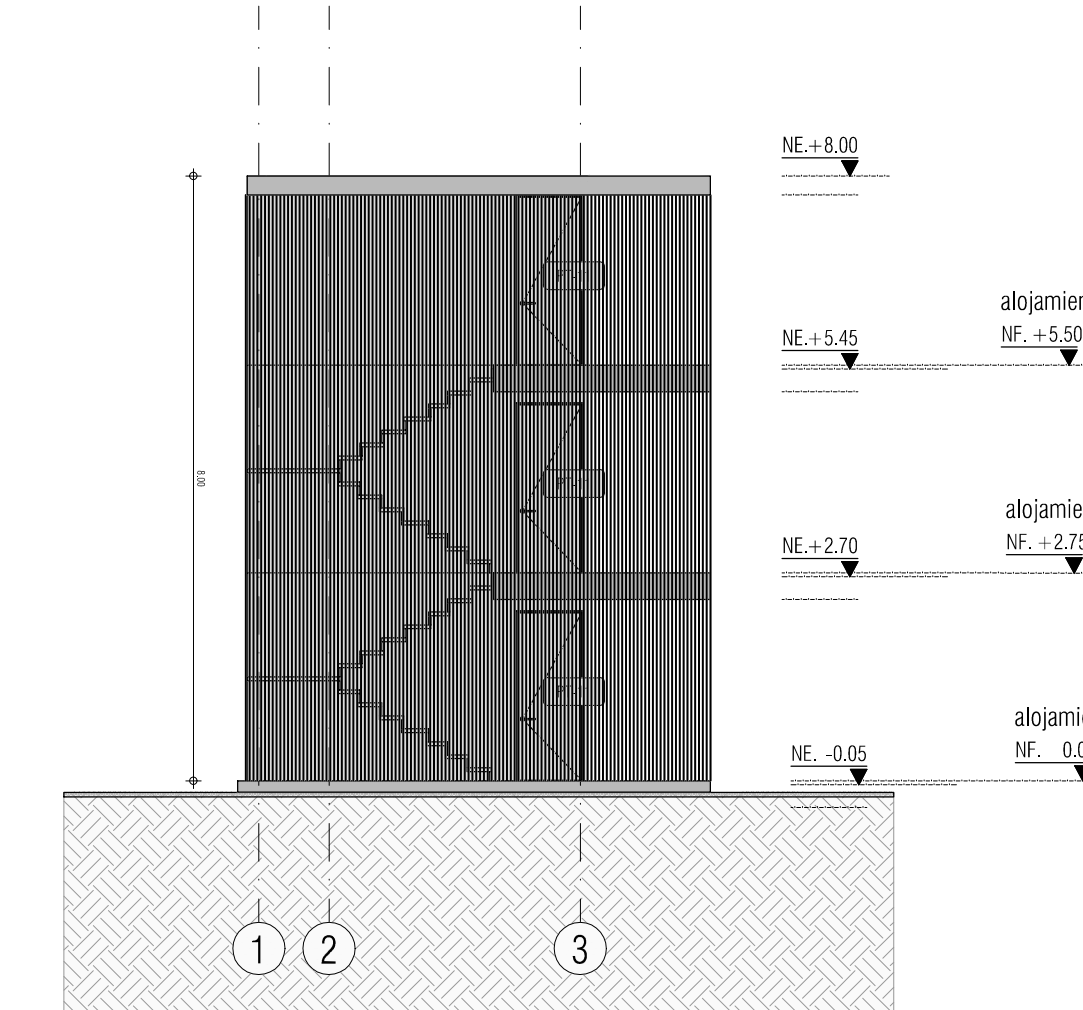

Esc 1/100

FACHADA LATERAL / BLOQUE H3

| | | | |
|---|--|--|--|
| PROYECTO CENTRO DE ATENCIÓN ESPECIALIZADA - CAE EL REDENTOR. ETAPA 1 Diagonal 585m No. 28-19 - Tr. 30 No. 57-00ur. Localidad de Tunjillo, Bogotá D.C. | | [] [] | |
| PROMOTOR I.C.S.F. - FONDECUN | | [] [] | |
| CONSULTOR CONSORCIO ARQUIDISEÑOS | | [] [] | |
| RESPONSABLES: Arq. MARIA ESPERANZA RODRIGUEZ BENAVIDES MATRICULA N° 2570037352 CND | | INGENIERO CIVIL: Ing. JARLISECHE MACIAS MATRICULA N° 2520256174 CND | |
| PLANO: FACHADAS BLOQUE H3 | | PLANO: A 412 | |
| ESCALAS: 1 : 100 | | ULTIMA REVISION: DOMMARA 06/05/15 | |
| <small> NOTAS: 1. EL DISEÑO DE ESTE PLANO SE HA ELABORADO EN BASE A LA INFORMACION PROPORCIONADA POR EL CLIENTE Y A LA VERIFICACION DE LOS DATOS DE TERRENO Y DE OBRAS EXISTENTES. 2. EL DISEÑO DE ESTE PLANO SE HA ELABORADO EN BASE A LA INFORMACION PROPORCIONADA POR EL CLIENTE Y A LA VERIFICACION DE LOS DATOS DE TERRENO Y DE OBRAS EXISTENTES. 3. EL DISEÑO DE ESTE PLANO SE HA ELABORADO EN BASE A LA INFORMACION PROPORCIONADA POR EL CLIENTE Y A LA VERIFICACION DE LOS DATOS DE TERRENO Y DE OBRAS EXISTENTES. 4. EL DISEÑO DE ESTE PLANO SE HA ELABORADO EN BASE A LA INFORMACION PROPORCIONADA POR EL CLIENTE Y A LA VERIFICACION DE LOS DATOS DE TERRENO Y DE OBRAS EXISTENTES. 5. EL DISEÑO DE ESTE PLANO SE HA ELABORADO EN BASE A LA INFORMACION PROPORCIONADA POR EL CLIENTE Y A LA VERIFICACION DE LOS DATOS DE TERRENO Y DE OBRAS EXISTENTES. 6. EL DISEÑO DE ESTE PLANO SE HA ELABORADO EN BASE A LA INFORMACION PROPORCIONADA POR EL CLIENTE Y A LA VERIFICACION DE LOS DATOS DE TERRENO Y DE OBRAS EXISTENTES. 7. EL DISEÑO DE ESTE PLANO SE HA ELABORADO EN BASE A LA INFORMACION PROPORCIONADA POR EL CLIENTE Y A LA VERIFICACION DE LOS DATOS DE TERRENO Y DE OBRAS EXISTENTES. 8. EL DISEÑO DE ESTE PLANO SE HA ELABORADO EN BASE A LA INFORMACION PROPORCIONADA POR EL CLIENTE Y A LA VERIFICACION DE LOS DATOS DE TERRENO Y DE OBRAS EXISTENTES. 9. EL DISEÑO DE ESTE PLANO SE HA ELABORADO EN BASE A LA INFORMACION PROPORCIONADA POR EL CLIENTE Y A LA VERIFICACION DE LOS DATOS DE TERRENO Y DE OBRAS EXISTENTES. 10. EL DISEÑO DE ESTE PLANO SE HA ELABORADO EN BASE A LA INFORMACION PROPORCIONADA POR EL CLIENTE Y A LA VERIFICACION DE LOS DATOS DE TERRENO Y DE OBRAS EXISTENTES. </small> | | | |

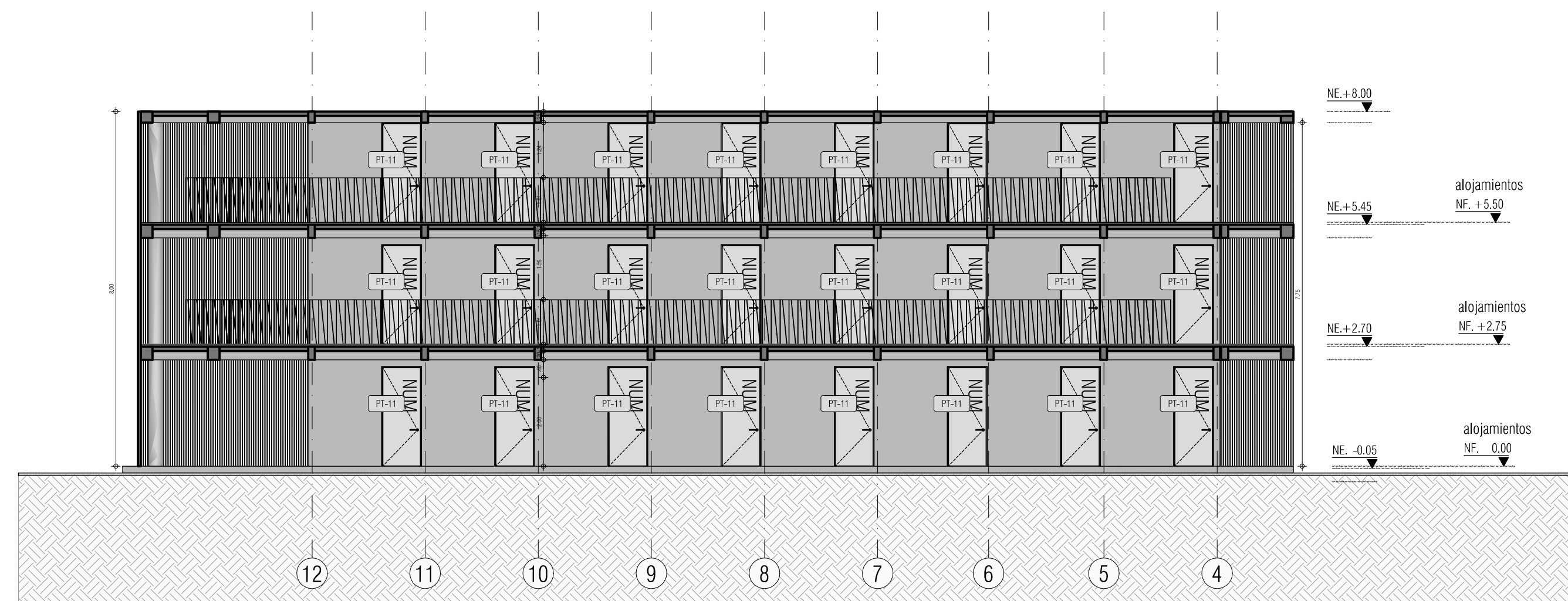

Esc 1/100

FACHADA INTERIOR / BLOQUE H2

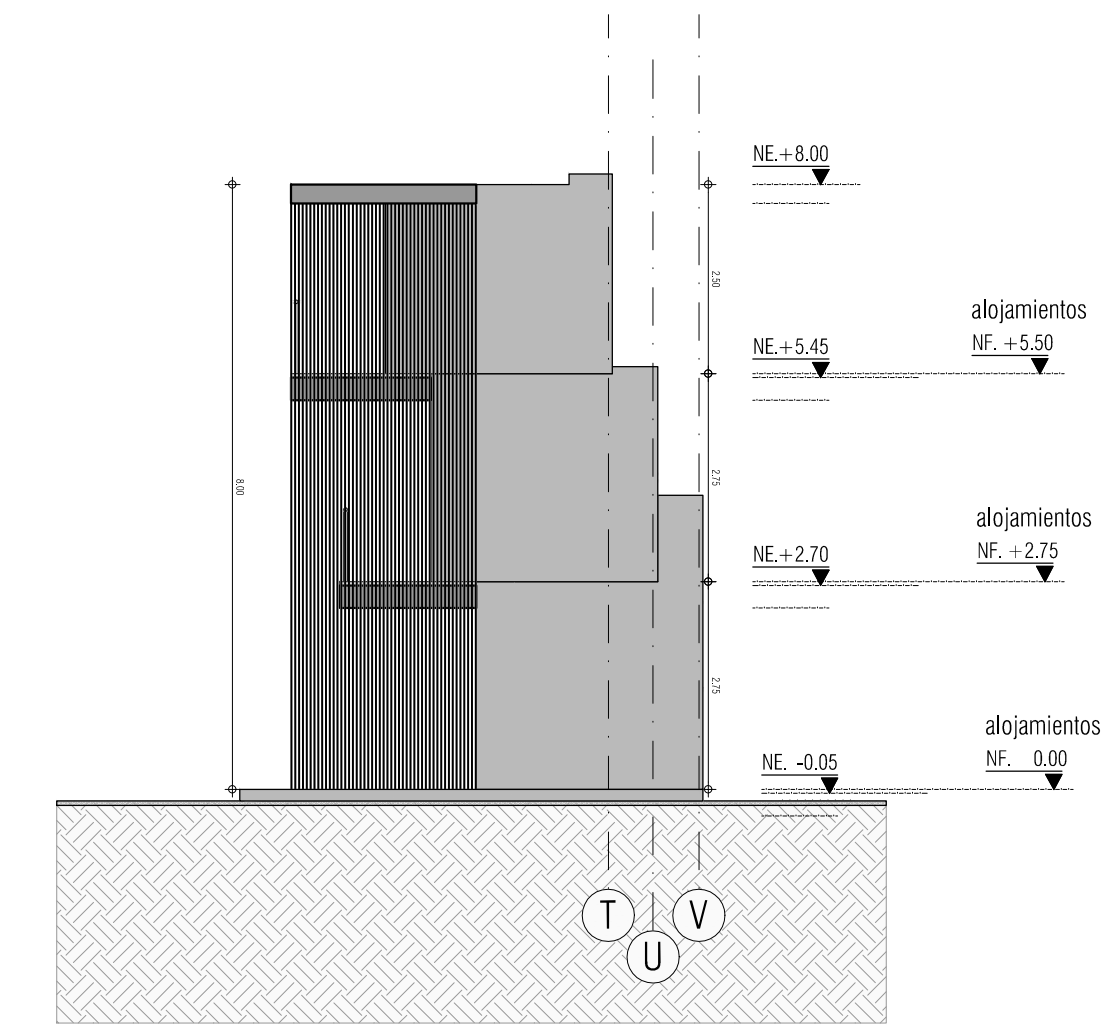

Esc 1/100

FACHADA LATERAL / BLOQUE H2

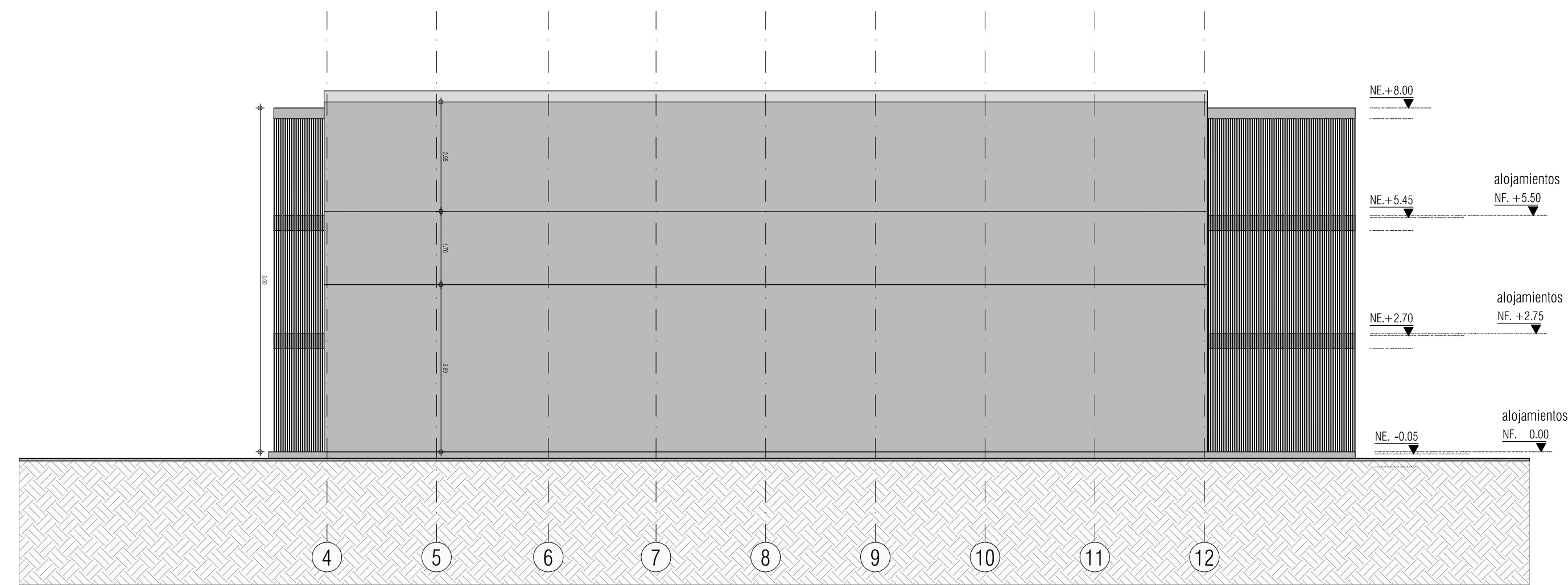

Esc 1/100

FACHADA EXTERIOR / BLOQUE H2

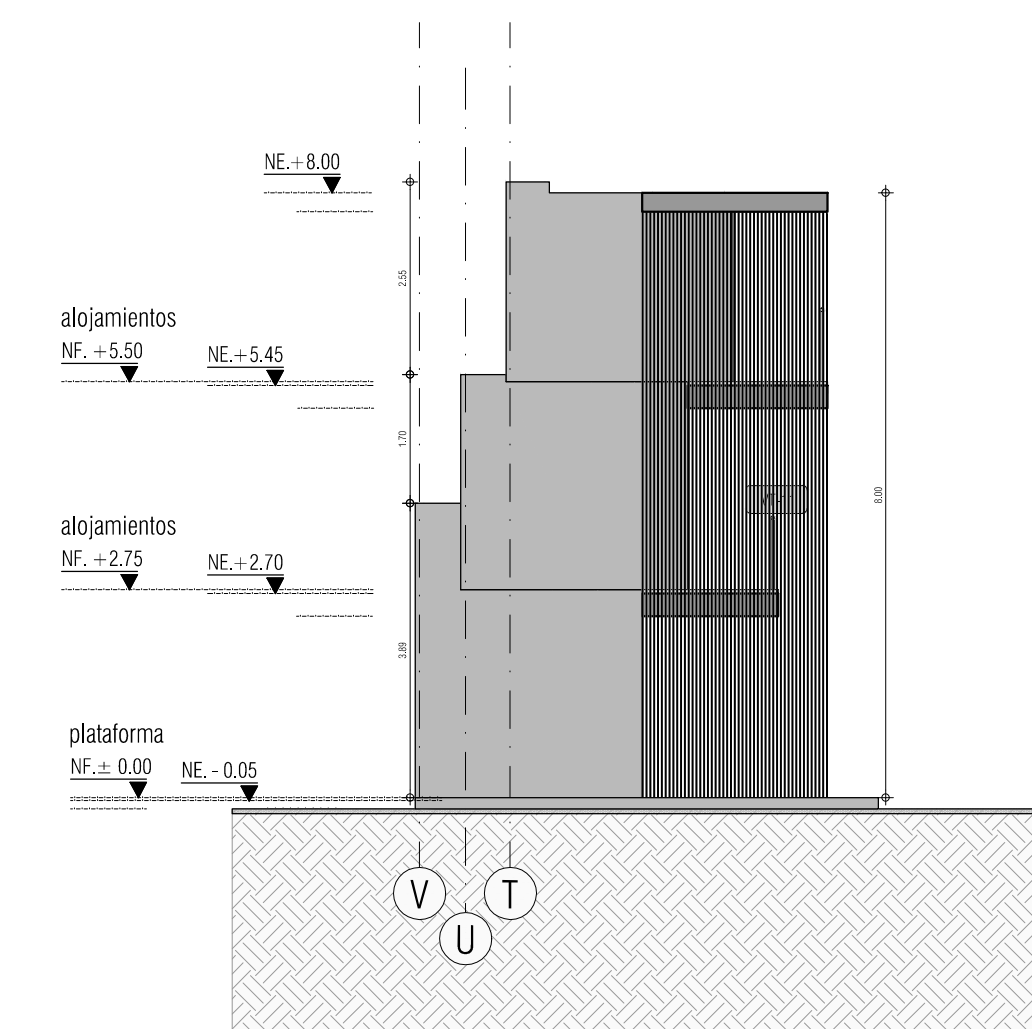

Esc 1/100

FACHADA LATERAL / BLOQUE H2

| | | | |
|---|--|--|--|
| PROYECTO CENTRO DE ATENCIÓN ESPECIALIZADA - CAE EL REDENTOR. ETAPA 1 <small>Diagonal 585m No. 28-19 - Tr. 30 No. 57-00sur. Localidad de Tunjuelito, Bogotá D.C.</small> | | PLANO: FACHADAS BLOQUE H2 | |
| PROMOTOR I.C.B.F. - FONDECUN | | CONSULTOR CONSORCIO ARQUIDISEÑOS | |
| RESPONSABLES: Arq. MARIA ESPERANZA RODRIGUEZ BENAVIDES <small>MATRÍCULA N° 2510031352 CND</small> | | INGENIERO CIVIL: Ing. JARILISECH MACIAS <small>MATRÍCULA N° 252026174 CND</small> | |
| NOTAS: <small>1. EL DISEÑO DE ESTE PLANO SE REALIZÓ EN EL MARCO DE LA CONSULTA AL SECTOR PÚBLICO PARA EL DISEÑO Y CONSTRUCCIÓN DEL CENTRO DE ATENCIÓN ESPECIALIZADA - CAE EL REDENTOR. ETAPA 1. SE DEBE TOMAR EN CUENTA LA INFORMACIÓN PROPORCIONADA POR EL SECTOR PÚBLICO Y LA INFORMACIÓN PROPORCIONADA POR EL CONSULTOR. SE DEBE TOMAR EN CUENTA LA INFORMACIÓN PROPORCIONADA POR EL SECTOR PÚBLICO Y LA INFORMACIÓN PROPORCIONADA POR EL CONSULTOR. SE DEBE TOMAR EN CUENTA LA INFORMACIÓN PROPORCIONADA POR EL SECTOR PÚBLICO Y LA INFORMACIÓN PROPORCIONADA POR EL CONSULTOR. SE DEBE TOMAR EN CUENTA LA INFORMACIÓN PROPORCIONADA POR EL SECTOR PÚBLICO Y LA INFORMACIÓN PROPORCIONADA POR EL CONSULTOR.</small> | | PLANO: A 413 | |
| ESCALAS: 1 : 100 | | ÚLTIMA REVISIÓN: DOMMAMA 06/05/15 | |

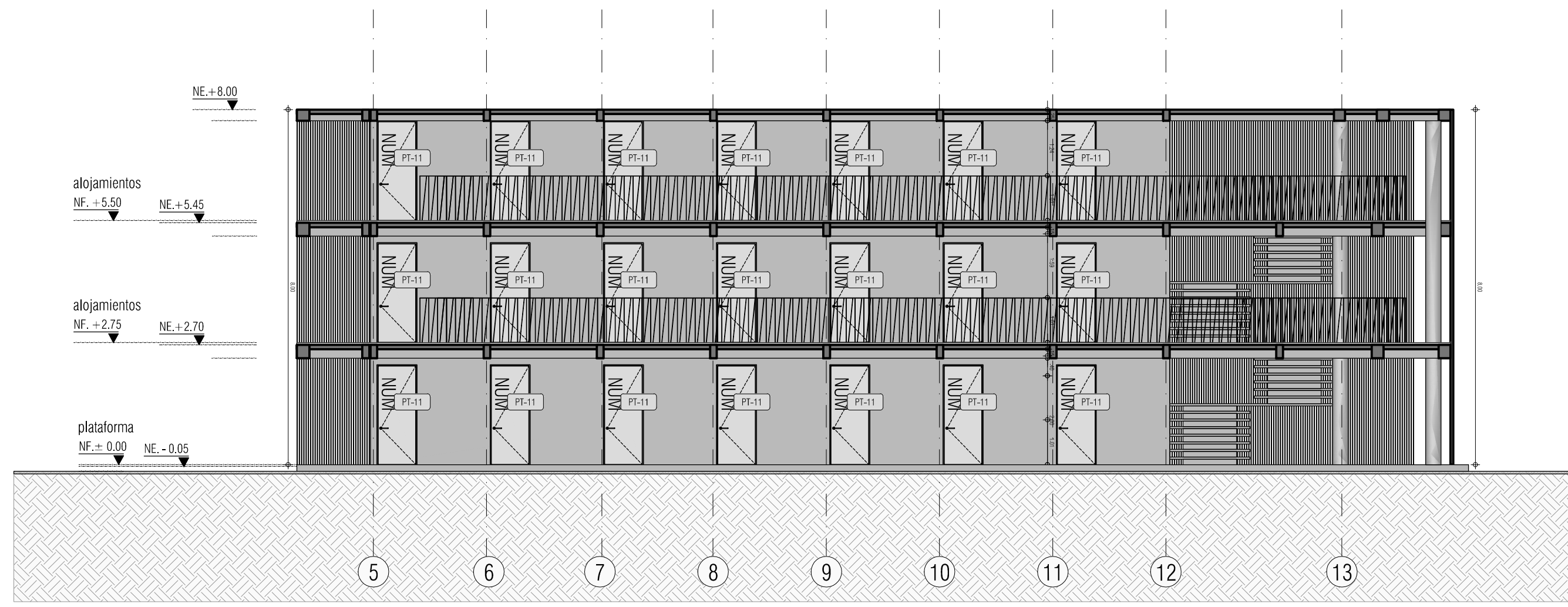

Esc 1/100 **FACHADA INTERIOR / BLOQUE H1**

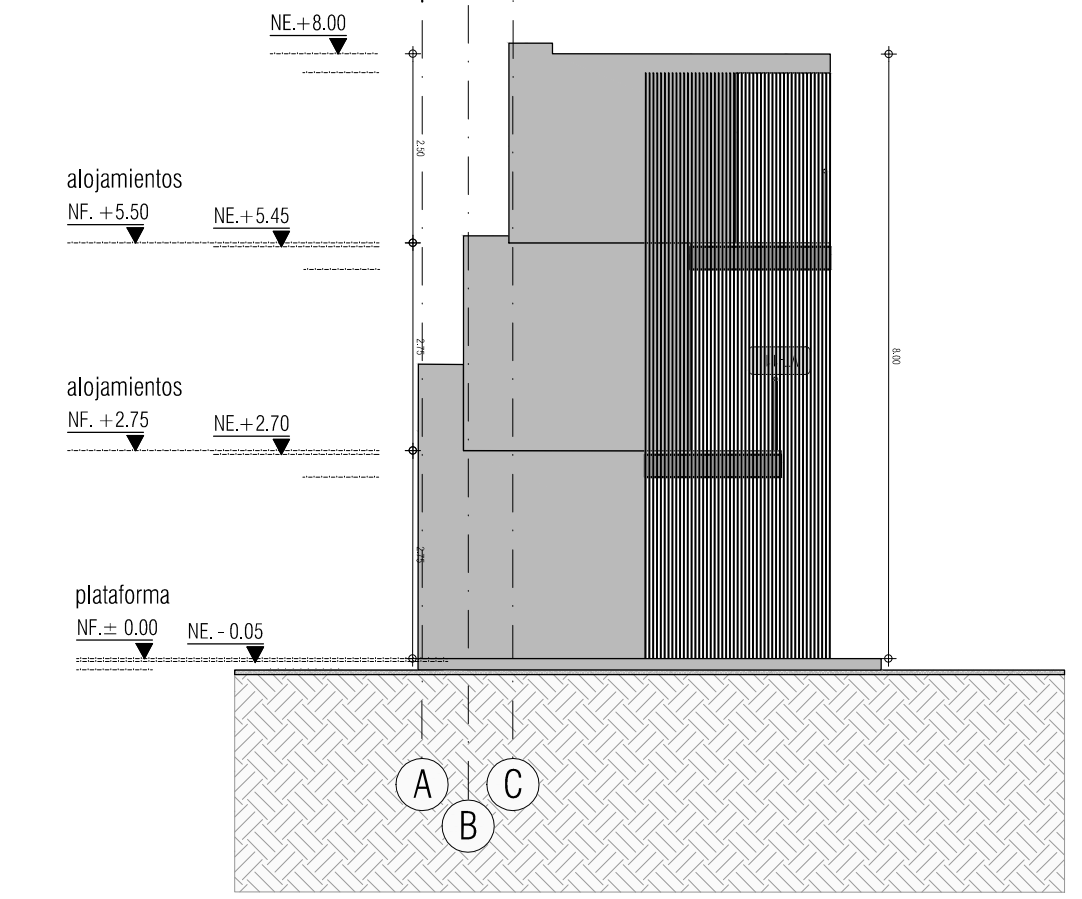

Esc 1/100 **FACHADA LATERAL / BLOQUE H1**

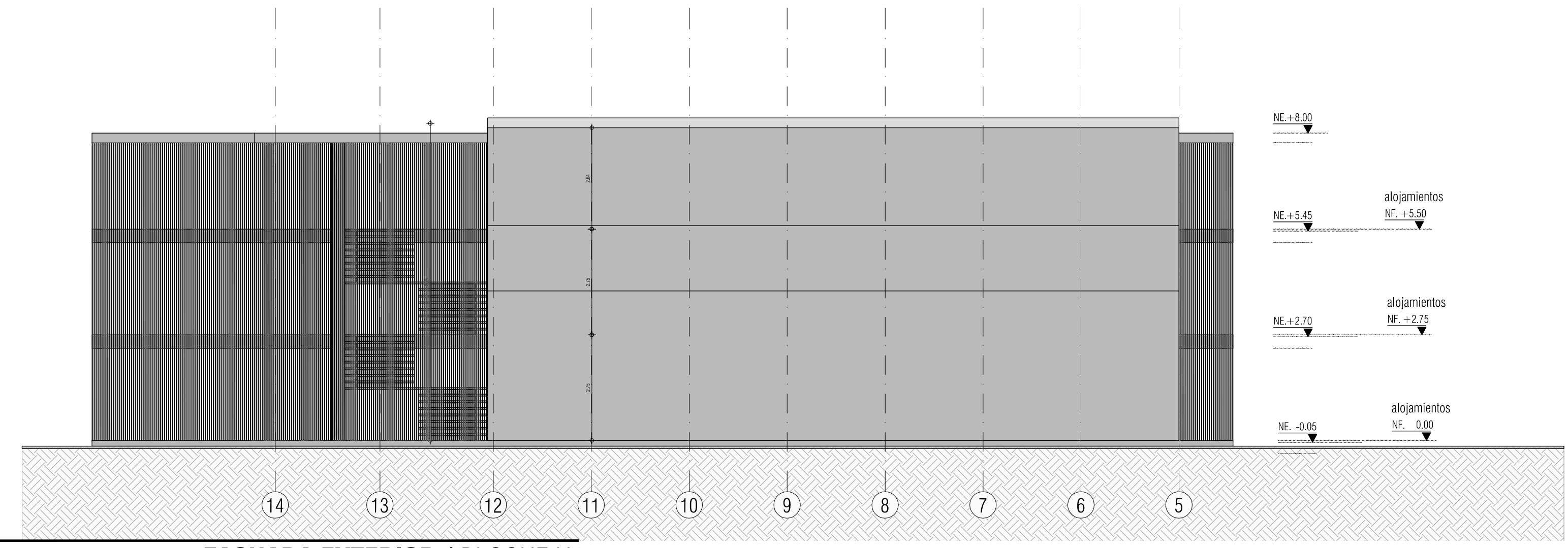

Esc 1/100 **FACHADA EXTERIOR / BLOQUE H1**

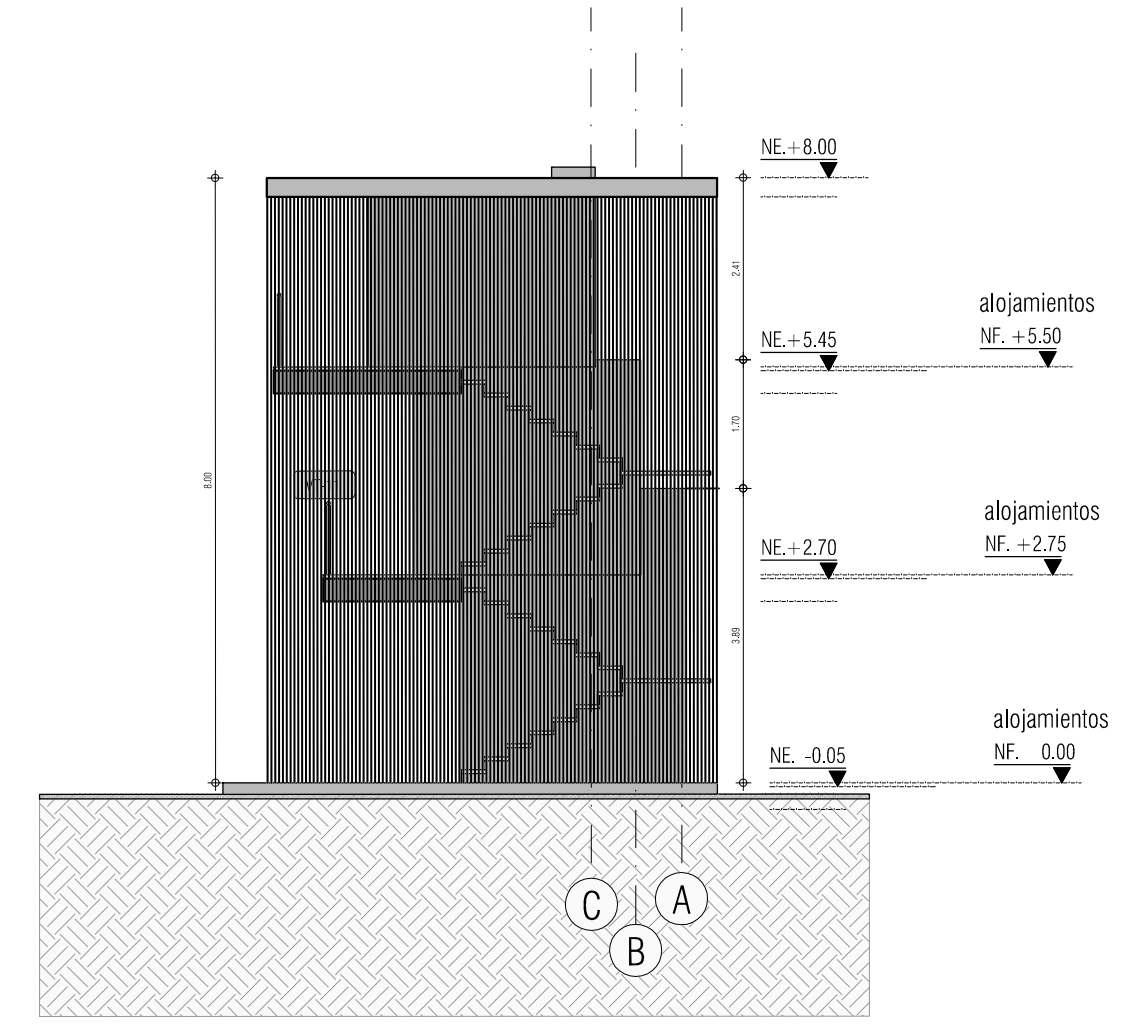

Esc 1/100 **FACHADA LATERAL / BLOQUE H1**

| | | | |
|---|---|---|--|
| PROYECTO | | | |
| CENTRO DE ATENCIÓN ESPECIALIZADA - CAE EL REDENTOR. ETAPA 1 | | | |
| Diagonal 585m No. 28-19 - Tr. 30 No. 57-00ur. Localidad de Tunjuelito, Bogotá D.C. | | | |
| PROMOTOR | | | |
| I.C.S.F. - FONDECUN | | | |
| CONSULTOR | | | |
| CONSORCIO ARQUIDISEÑOS | | | |
| PLANO: FACHADAS BLOQUE H1 | | FLANO: A 414 | |
| RESPONSABLES: | | INGENIERO CIVIL: | |
| Arq. MARIA ESPERANZA RODRIGUEZ BENAVIDES MATRICULA N° 2570037352 CND | Arq. ANDRES RODRIGUEZ CABRA MATRICULA N° A25012006-8023865 | Ing. JARI LUISCHÉ MACIAS MATRICULA N° 2520286174 CND | ULTIMA VERSIÓN: DOMINIO 06/05/15 |
| NOTAS: | | | |
| 1. EL DISEÑO DE ESTE PLANO SE REALIZÓ EN EL MARCO DE LA CONSULTA DE ASesorIA TECNICA REALIZADA POR FONDECUN PARA EL DISEÑO DEL CENTRO DE ATENCIÓN ESPECIALIZADA - CAE EL REDENTOR. ETAPA 1. | | 2. EL DISEÑO DE ESTE PLANO SE REALIZÓ EN EL MARCO DE LA CONSULTA DE ASesorIA TECNICA REALIZADA POR FONDECUN PARA EL DISEÑO DEL CENTRO DE ATENCIÓN ESPECIALIZADA - CAE EL REDENTOR. ETAPA 1. | |
| 3. EL DISEÑO DE ESTE PLANO SE REALIZÓ EN EL MARCO DE LA CONSULTA DE ASesorIA TECNICA REALIZADA POR FONDECUN PARA EL DISEÑO DEL CENTRO DE ATENCIÓN ESPECIALIZADA - CAE EL REDENTOR. ETAPA 1. | | 4. EL DISEÑO DE ESTE PLANO SE REALIZÓ EN EL MARCO DE LA CONSULTA DE ASesorIA TECNICA REALIZADA POR FONDECUN PARA EL DISEÑO DEL CENTRO DE ATENCIÓN ESPECIALIZADA - CAE EL REDENTOR. ETAPA 1. | |
| 5. EL DISEÑO DE ESTE PLANO SE REALIZÓ EN EL MARCO DE LA CONSULTA DE ASesorIA TECNICA REALIZADA POR FONDECUN PARA EL DISEÑO DEL CENTRO DE ATENCIÓN ESPECIALIZADA - CAE EL REDENTOR. ETAPA 1. | | 6. EL DISEÑO DE ESTE PLANO SE REALIZÓ EN EL MARCO DE LA CONSULTA DE ASesorIA TECNICA REALIZADA POR FONDECUN PARA EL DISEÑO DEL CENTRO DE ATENCIÓN ESPECIALIZADA - CAE EL REDENTOR. ETAPA 1. | |

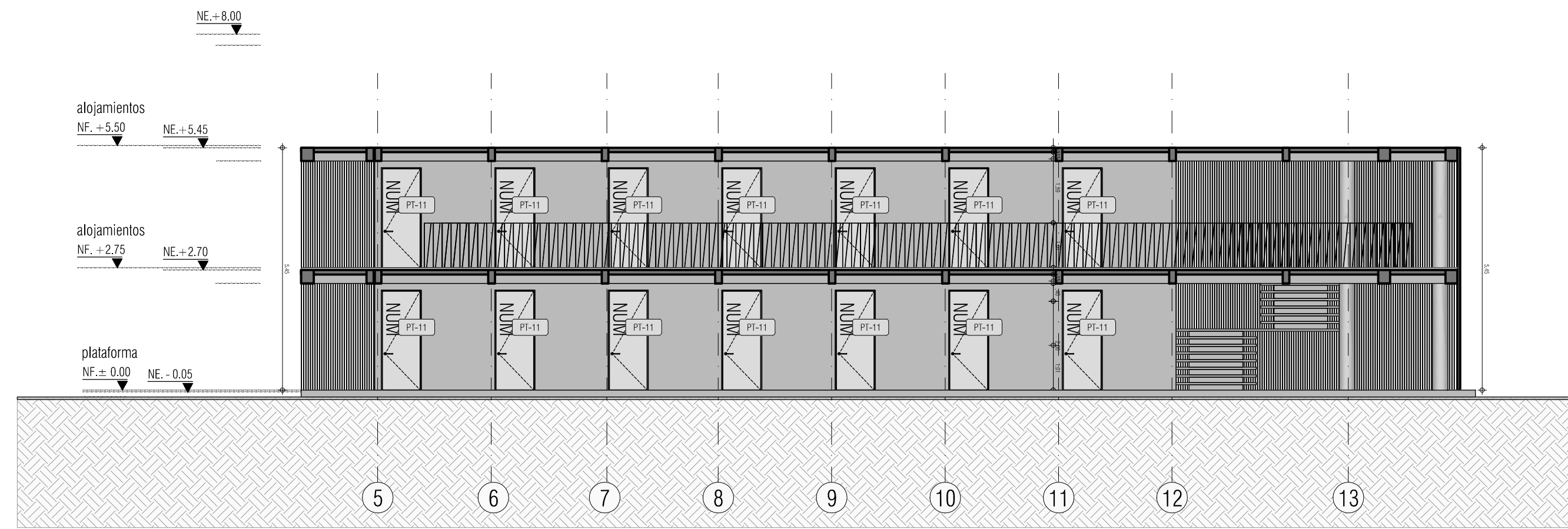

Esc 1/100 **FACHADA INTERIOR / BLOQUE M1**

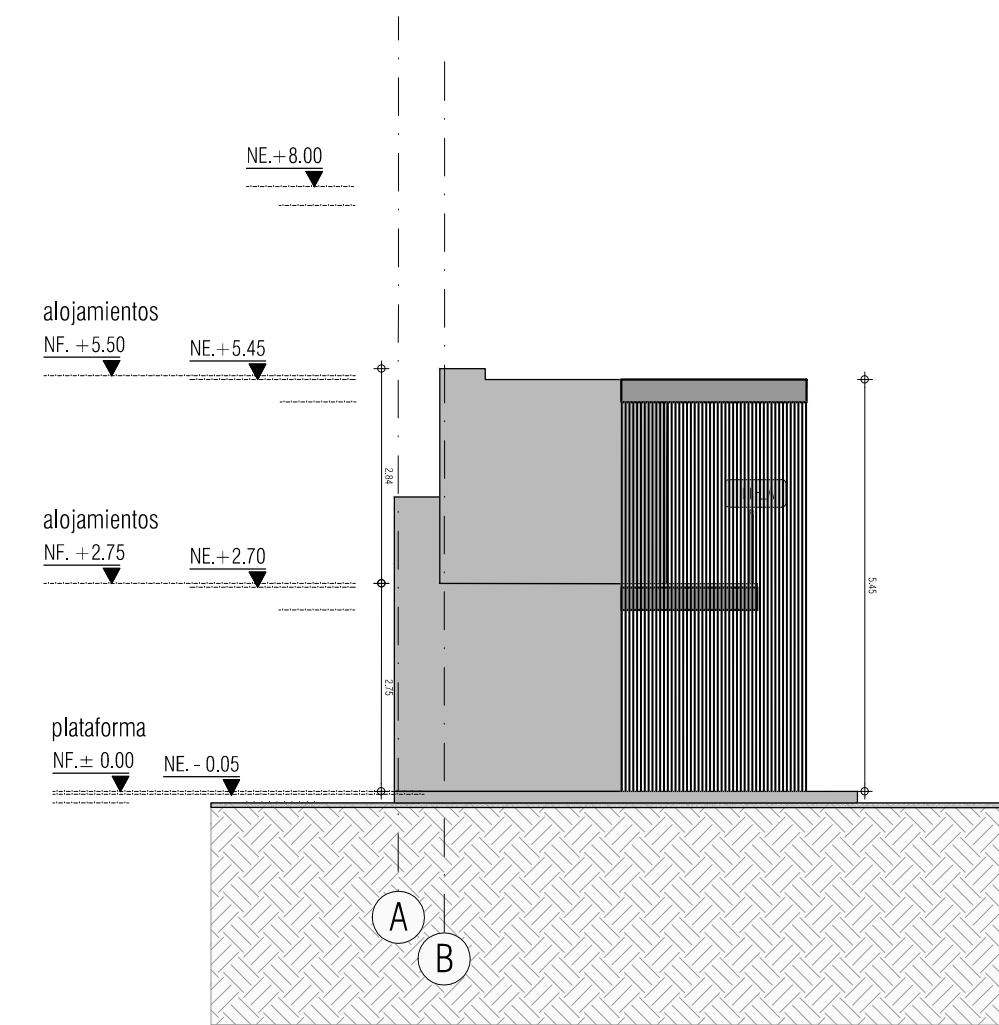

Esc 1/100 **FACHADA LATERAL / BLOQUE M1**

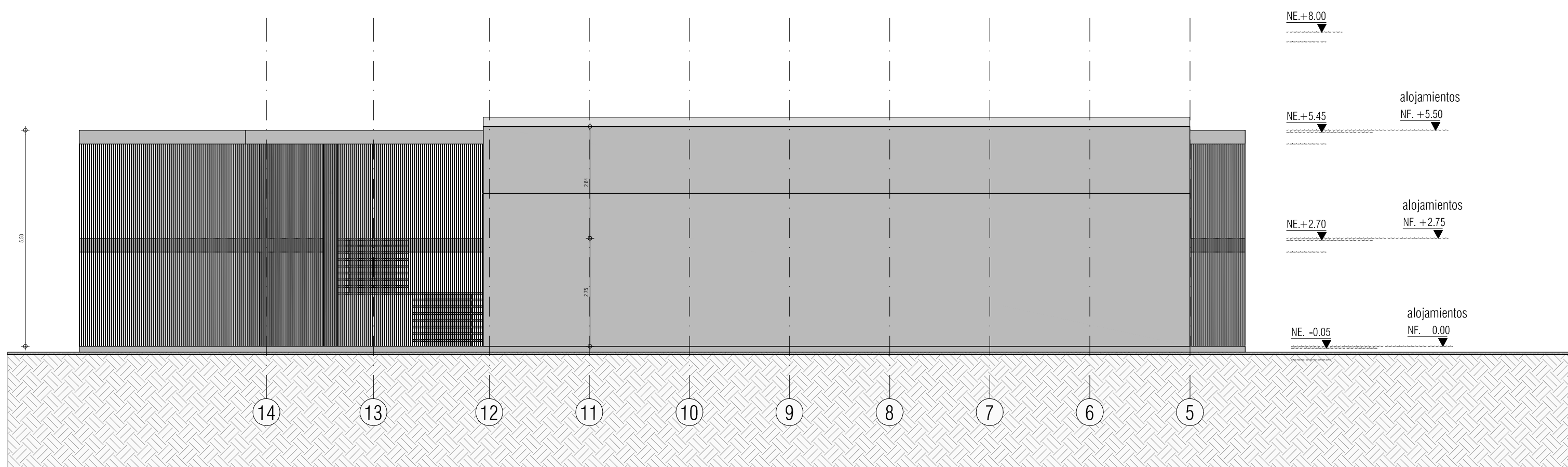

Esc 1/100 **FACHADA EXTERIOR / BLOQUE M1**

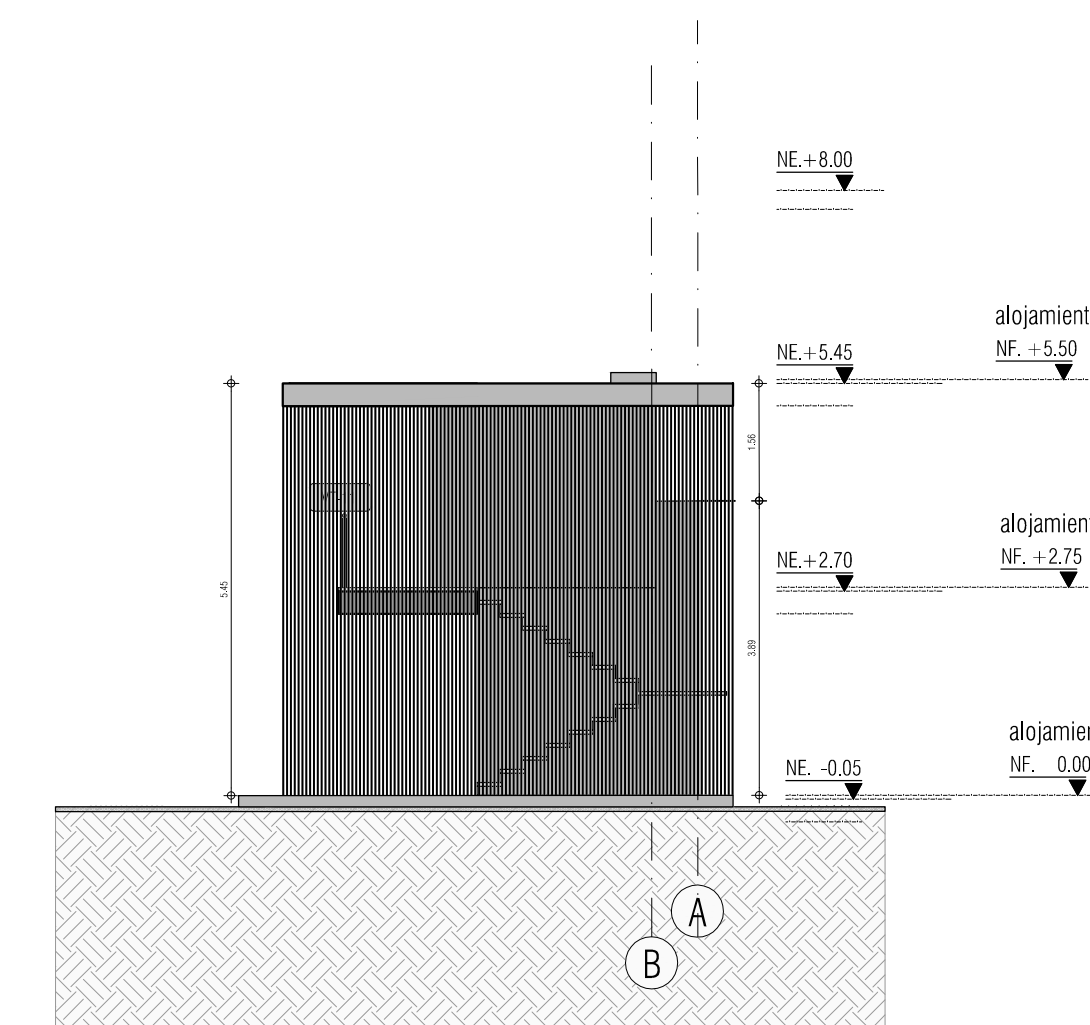

Esc 1/100 **FACHADA LATERAL / BLOQUE M1**

| | | | |
|--|--|---|--|
| PROYECTO | | | |
| CENTRO DE ATENCIÓN ESPECIALIZADA - CAE EL REDENTOR. ETAPA 1 | | | |
| Diagonal 585m No. 28-19 - Tr. 30 No. 57-00ur. Localidad de Tunjillo, Bogotá D.C. | | | |
| PROMOTOR | | | |
| I.C.S.F. - FONDECUN | | | |
| CONSULTOR | | | |
| CONSORCIO ARQUITISEÑOS | | | |
| PLANO: FACHADAS BLOQUE M1 | | FLANO: A 415 | |
| RESPONSABLES: | | INGENIERO CIVIL: | |
| Arq. MARIA ESPERANZA RODRIGUEZ BENAVIDES MATRICULA N° 2570037352 CND | Arq. ANDRES RODRIGUEZ CABRA MATRICULA N° A25012006-80238655 | Ing. JARI LUIS MACIAS MATRICULA N° 2520256174 CND | ULTIMA VERSIÓN: DOMINIO 06/05/15 |
| NOTAS: | | AL CONTRIBUYENTE SE LE HA ENTREGADO UNA COPIA IMPRIMIDA DE ESTE PLANO PARA SU USO SOLO COMO REFERENCIA. EL DISEÑO Y LA EJECUCIÓN DEL PROYECTO SON RESPONSABILIDAD DEL CONSULTOR. EL CLIENTE DEBE GARANTIZAR LA VERIFICACIÓN DE LOS DATOS DE OBRAS ANTERIORES Y LA VERIFICACIÓN DE LOS DATOS DE OBRAS ANTERIORES. EL CONSULTOR NO SE RESPONSABILIZA POR LOS DATOS DE OBRAS ANTERIORES QUE NO SE HAYAN VERIFICADO ANTES DE LA EJECUCIÓN DEL PROYECTO. EL CONSULTOR NO SE RESPONSABILIZA POR LOS DATOS DE OBRAS ANTERIORES QUE NO SE HAYAN VERIFICADO ANTES DE LA EJECUCIÓN DEL PROYECTO. EL CONSULTOR NO SE RESPONSABILIZA POR LOS DATOS DE OBRAS ANTERIORES QUE NO SE HAYAN VERIFICADO ANTES DE LA EJECUCIÓN DEL PROYECTO. | |

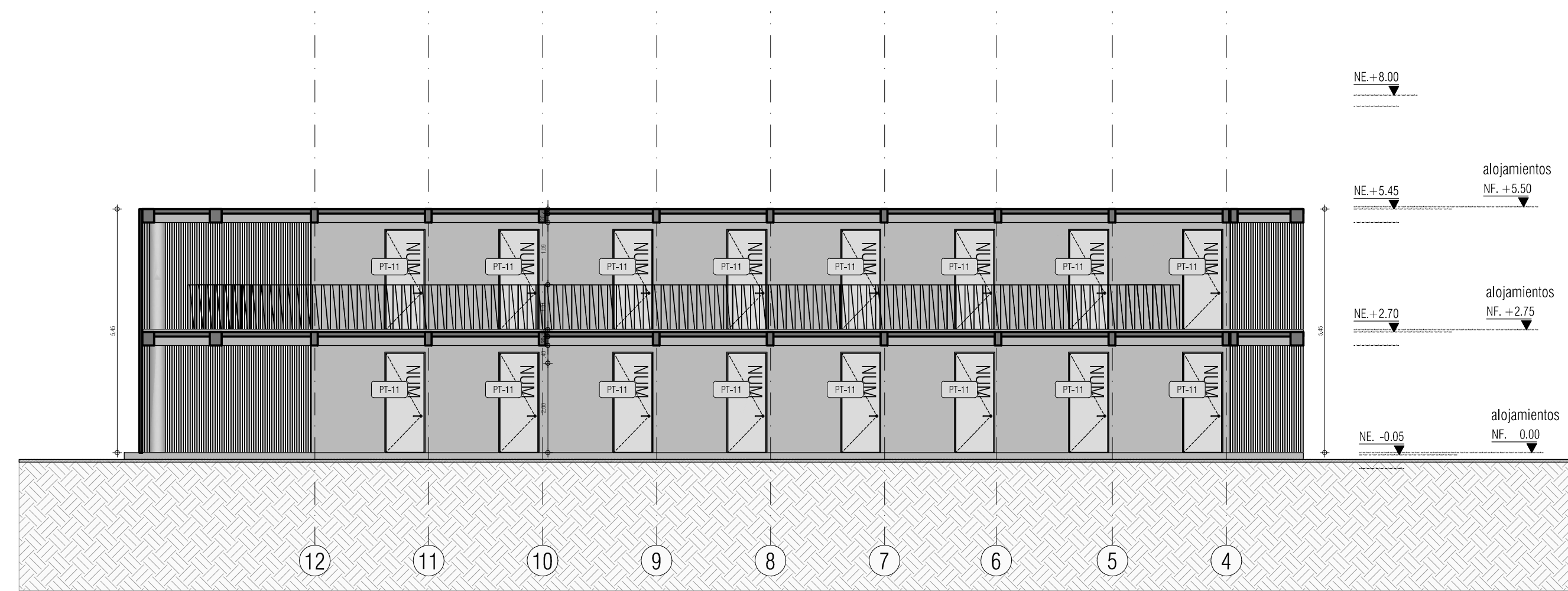

Esc 1/100

FACHADA INTERIOR / BLOQUE M2

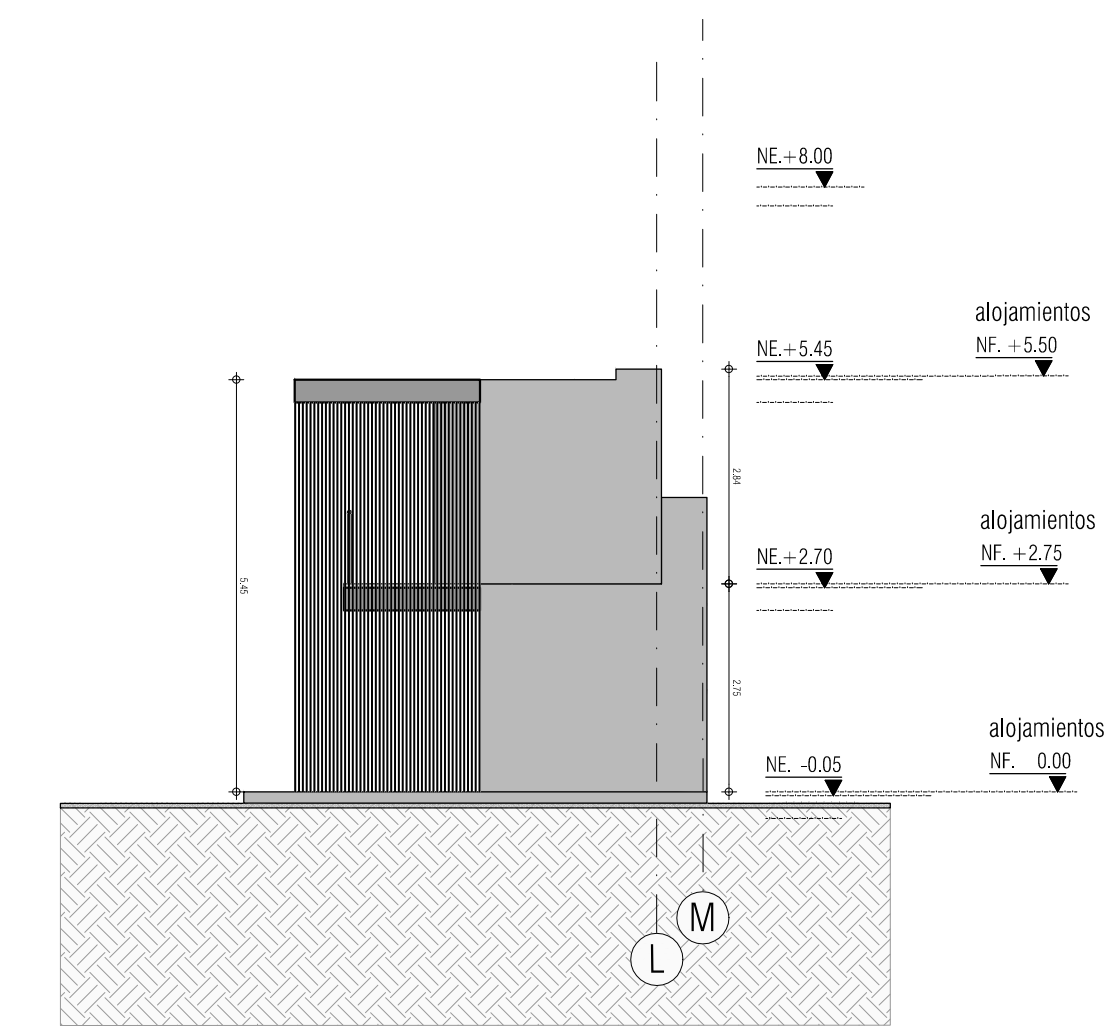

Esc 1/100

FACHADA LATERAL / BLOQUE M2

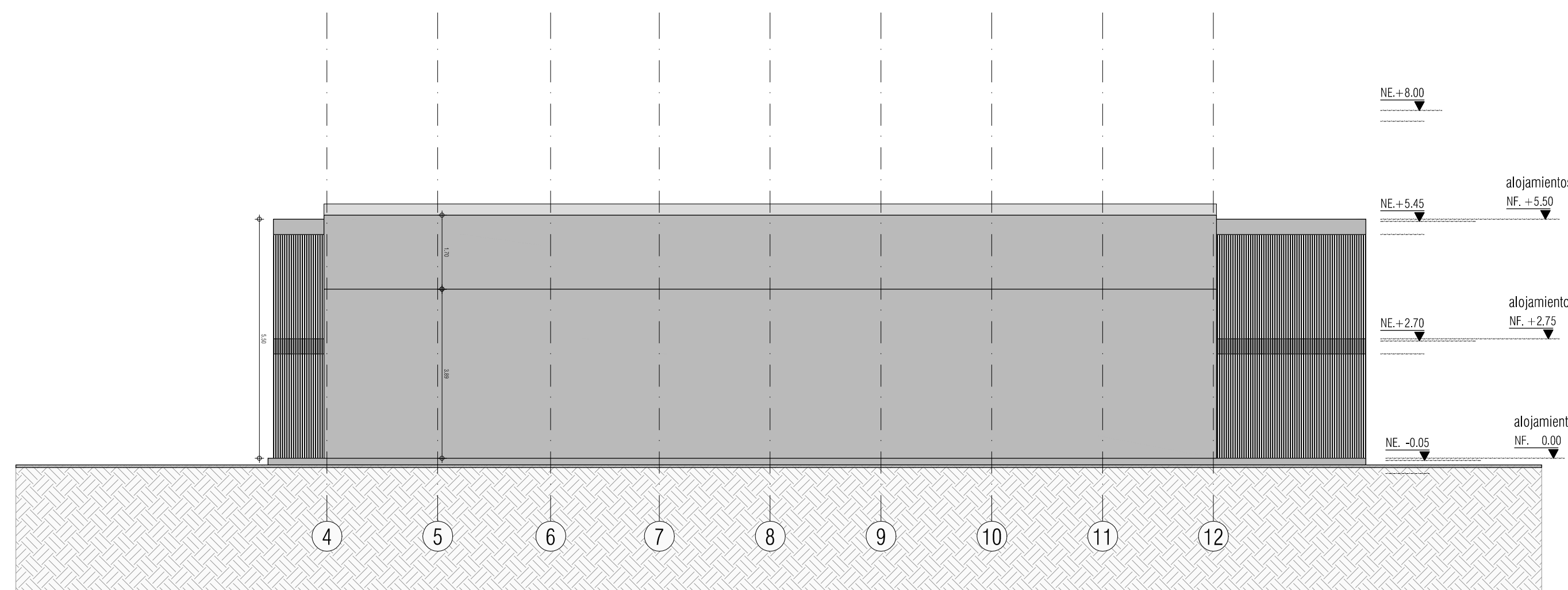

Esc 1/100

FACHADA EXTERIOR / BLOQUE M2

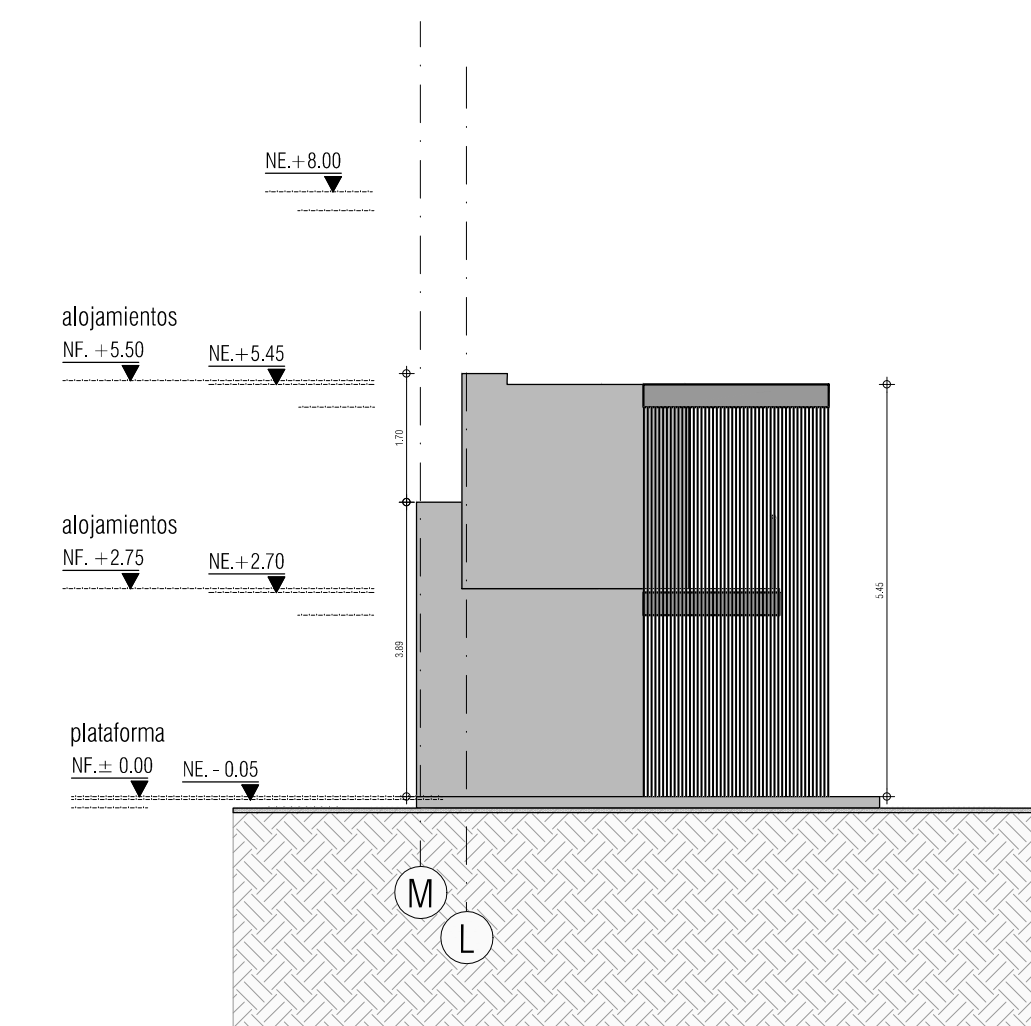

Esc 1/100

FACHADA LATERAL / BLOQUE M2

| | | | |
|--|--------------------------------|-----------------------------|--|
| PROYECTO | | | |
| CENTRO DE ATENCIÓN ESPECIALIZADA - CAE EL REDENTOR. ETAPA 1 | | | |
| Diagonal 385v No. 28-19 - Tr. 30 No. 57-00ur. Localidad de Tunjuelito, Bogotá D.C. | | | |
| PROMOTOR | | | |
| I.C.S.F. - FONDECUN | | | |
| CONSULTOR | | | |
| CONSORCIO ARQUIDISEÑOS | | | |
| PLANO: FACHADAS BLOQUE M2 | | PLANO: A 416 | |
| RESPONSABLES: | | INGENIERO CIVIL: | |
| Arq. MARIA ESPERANZA RODRIGUEZ BENAVIDES | Arq. ANDRES RODRIGUEZ CABRA | Ing. JARI LUIS MACIAS | |
| MATRICULA N° 2570037352 CND | MATRICULA N° A25012006-8023865 | MATRICULA N° 2520256174 CND | |
| NOTAS: | | ESCALAS: | |
| 1. EL DISEÑO DE ESTE PLANO SE REALIZÓ DE ACUERDO CON EL PLAN DE DISEÑO Y CON LOS DATOS PROPORCIONADOS POR EL CLIENTE. SE DEBE VERIFICAR LA VERACIDAD DE LOS DATOS PROPORCIONADOS Y LA CUMPLIDA DE LAS OBLIGACIONES DEL CLIENTE. EL CONSULTOR NO SE RESPONSABILIZA POR LOS DAÑOS O PERJUICIOS QUE PUEDAN OCURRIR COMO CONSECUENCIA DE LA INCORRECTA INFORMACIÓN PROPORCIONADA POR EL CLIENTE. | | 1 : 100 | |
| 2. EL DISEÑO DE ESTE PLANO SE REALIZÓ DE ACUERDO CON EL PLAN DE DISEÑO Y CON LOS DATOS PROPORCIONADOS POR EL CLIENTE. SE DEBE VERIFICAR LA VERACIDAD DE LOS DATOS PROPORCIONADOS Y LA CUMPLIDA DE LAS OBLIGACIONES DEL CLIENTE. EL CONSULTOR NO SE RESPONSABILIZA POR LOS DAÑOS O PERJUICIOS QUE PUEDAN OCURRIR COMO CONSECUENCIA DE LA INCORRECTA INFORMACIÓN PROPORCIONADA POR EL CLIENTE. | | ULTIMA VERSIÓN: | |
| 3. EL DISEÑO DE ESTE PLANO SE REALIZÓ DE ACUERDO CON EL PLAN DE DISEÑO Y CON LOS DATOS PROPORCIONADOS POR EL CLIENTE. SE DEBE VERIFICAR LA VERACIDAD DE LOS DATOS PROPORCIONADOS Y LA CUMPLIDA DE LAS OBLIGACIONES DEL CLIENTE. EL CONSULTOR NO SE RESPONSABILIZA POR LOS DAÑOS O PERJUICIOS QUE PUEDAN OCURRIR COMO CONSECUENCIA DE LA INCORRECTA INFORMACIÓN PROPORCIONADA POR EL CLIENTE. | | DOMMMA | |
| 4. EL DISEÑO DE ESTE PLANO SE REALIZÓ DE ACUERDO CON EL PLAN DE DISEÑO Y CON LOS DATOS PROPORCIONADOS POR EL CLIENTE. SE DEBE VERIFICAR LA VERACIDAD DE LOS DATOS PROPORCIONADOS Y LA CUMPLIDA DE LAS OBLIGACIONES DEL CLIENTE. EL CONSULTOR NO SE RESPONSABILIZA POR LOS DAÑOS O PERJUICIOS QUE PUEDAN OCURRIR COMO CONSECUENCIA DE LA INCORRECTA INFORMACIÓN PROPORCIONADA POR EL CLIENTE. | | 06/05/15 | |

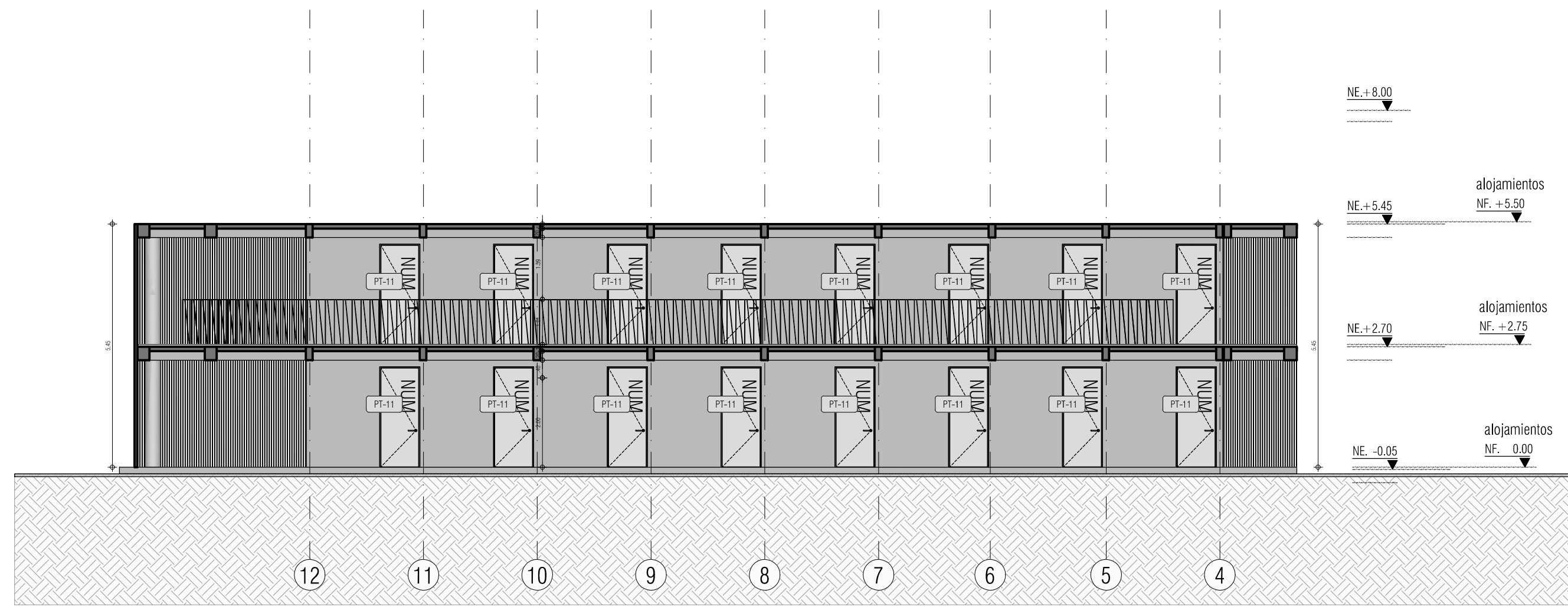

Esc 1/100 **FACHADA INTERIOR / BLOQUE M3**

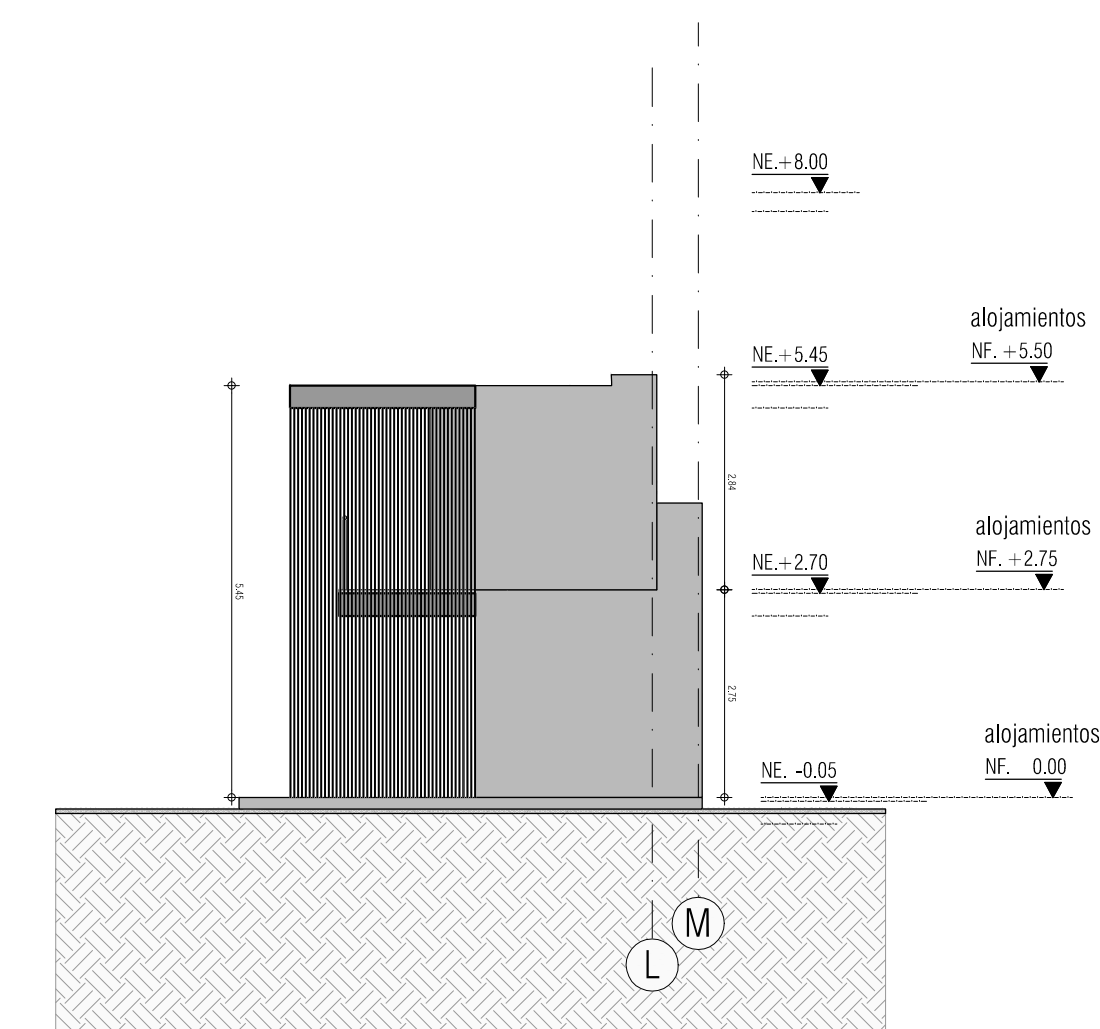

Esc 1/100 **FACHADA LATERAL / BLOQUE M3**

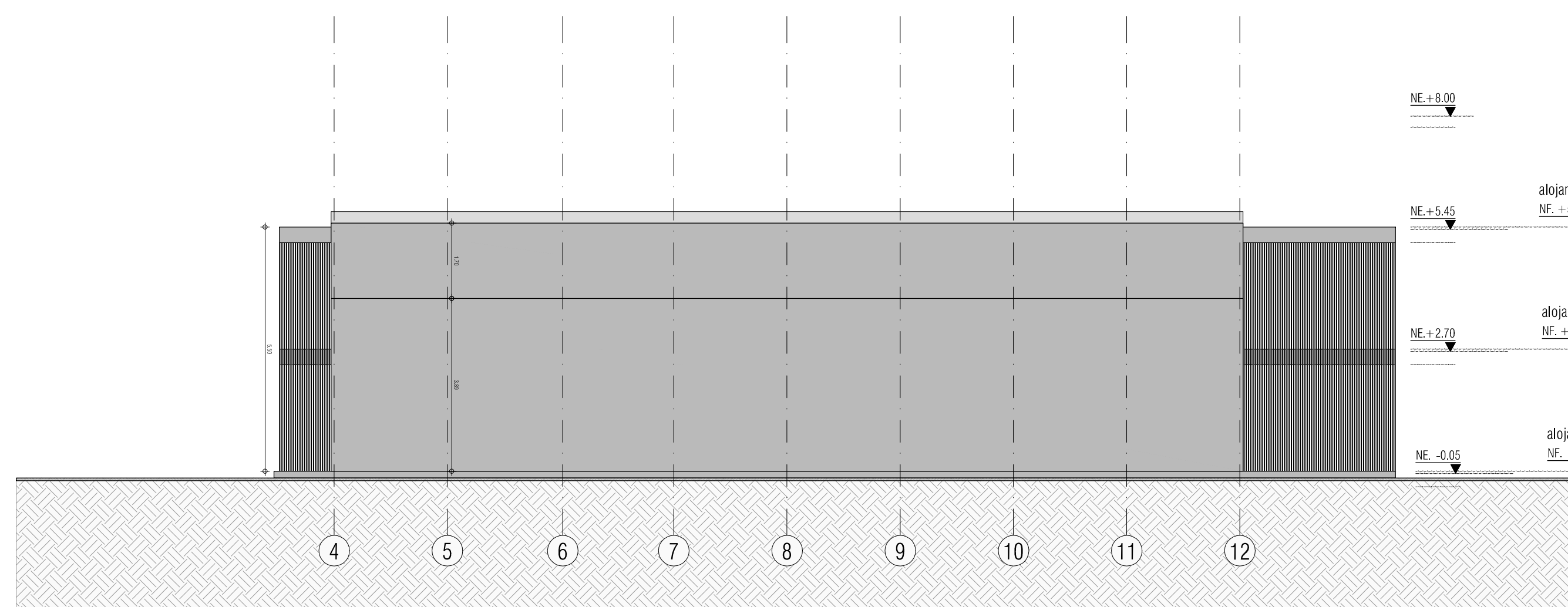

Esc 1/100 **FACHADA EXTERIOR / BLOQUE M3**

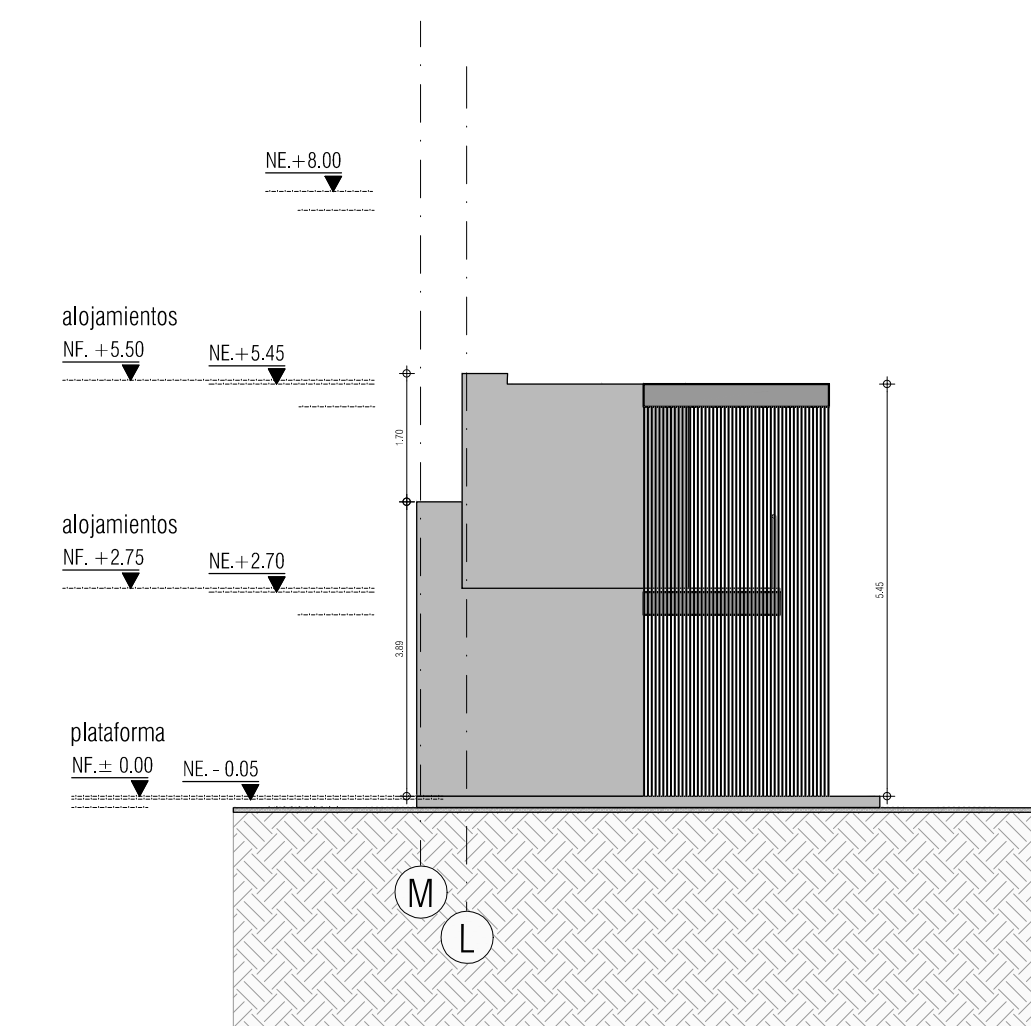

Esc 1/100 **FACHADA LATERAL / BLOQUE M3**

| | | | |
|---|--|--|---|
| PROYECTO | | | |
| CENTRO DE ATENCIÓN ESPECIALIZADA - CAE EL REDENTOR. ETAPA 1 | | | |
| Diagonal 885m No. 28-19 - Tr. 30 No. 57-00sur. Localidad de Tunjuelito, Bogotá D.C. | | | |
| PROMOTOR | | | |
| I.C.S.F. - FONDECUN | | | |
| CONSULTOR | | | |
| CONSORCIO ARQUIDISEÑOS | | | |
| PLANO: FACHADAS BLOQUE M3 | | FLANO: A 417 | |
| RESPONSABLES: | | INGENIERO CIVIL: | |
| Arq. MARIA ESPERANZA RODRIGUEZ BENAVIDES MATRÍCULA N° 2570037352 CND | Arq. ANDRÉS RODRIGUEZ CABRA MATRÍCULA N° A25012006-80238655 | Ing. JARI LUIS MACIAS MATRÍCULA N° 2520256174 CND | ULTIMA REVISIÓN: DOMINIO 06/05/15 |
| NOTAS: | | | |
| <p>1. EL DISEÑO DE ESTE PLANO SE REALIZÓ DE ACUERDO CON EL PLAN DE DISEÑO Y CON LOS DATOS DE LA OBRA ENTREGADOS POR EL CLIENTE. EL DISEÑO NO GARANTIZA LA EXACTITUD DE LOS DATOS ENTREGADOS POR EL CLIENTE. EL DISEÑO NO GARANTIZA LA EXACTITUD DE LOS DATOS ENTREGADOS POR EL CLIENTE. EL DISEÑO NO GARANTIZA LA EXACTITUD DE LOS DATOS ENTREGADOS POR EL CLIENTE.</p> <p>2. EL DISEÑO NO GARANTIZA LA EXACTITUD DE LOS DATOS ENTREGADOS POR EL CLIENTE. EL DISEÑO NO GARANTIZA LA EXACTITUD DE LOS DATOS ENTREGADOS POR EL CLIENTE. EL DISEÑO NO GARANTIZA LA EXACTITUD DE LOS DATOS ENTREGADOS POR EL CLIENTE.</p> <p>3. EL DISEÑO NO GARANTIZA LA EXACTITUD DE LOS DATOS ENTREGADOS POR EL CLIENTE. EL DISEÑO NO GARANTIZA LA EXACTITUD DE LOS DATOS ENTREGADOS POR EL CLIENTE. EL DISEÑO NO GARANTIZA LA EXACTITUD DE LOS DATOS ENTREGADOS POR EL CLIENTE.</p> | | | |