

Esc 1/100 CORTE LONGITUDINAL L-L' / TALLERES BLOQUE D

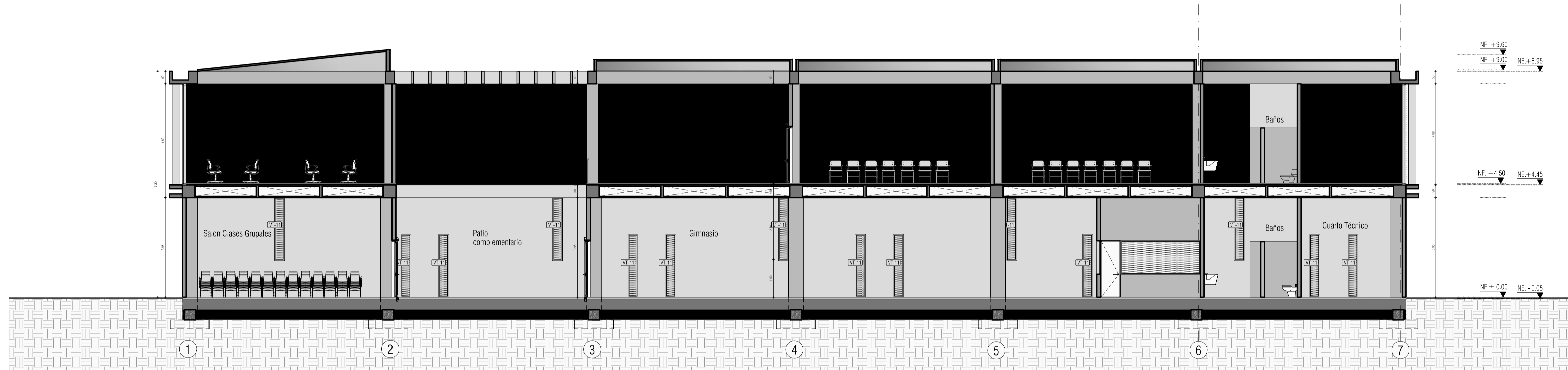

Esc 1/100 CORTE LONGITUDINAL M-M' / TALLERES BLOQUE D

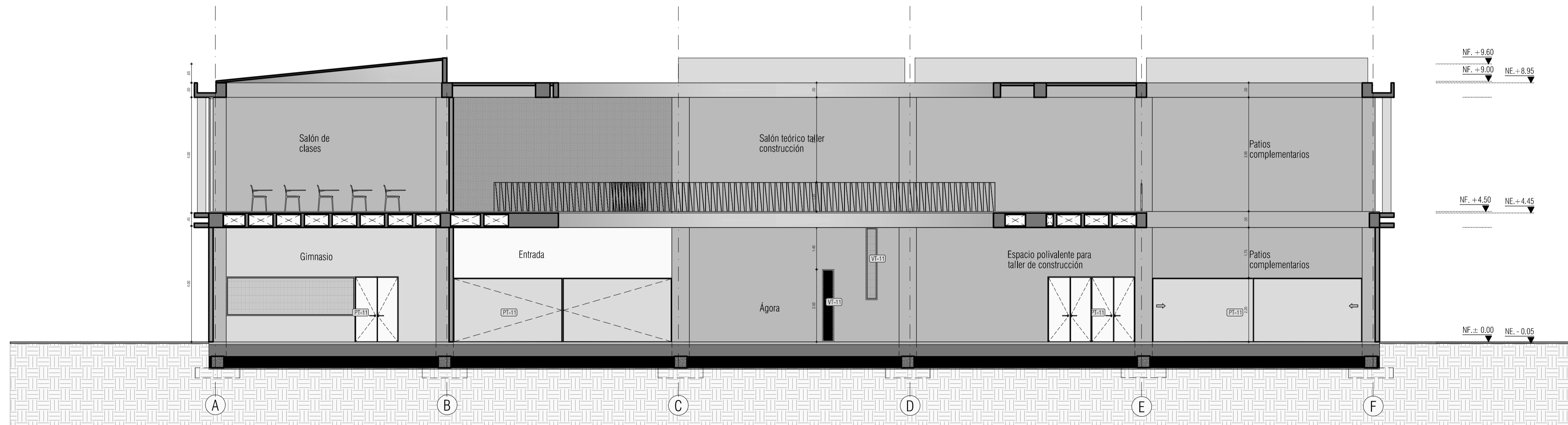

Esc 1/100 CORTE TRANSVERSAL N-N' / TALLERES BLOQUE D

PROYECTO			
CENTRO DE ATENCIÓN ESPECIALIZADA - CAE EL REDENTOR. ETAPA 1			
Diagonal 385m No. 28-19 - Tr. 30 No. 57-50sur. Localidad de Torijaito, Bogotá D.C.			
PROMOTOR			
I.C.S.E. - FONDECUN			
CONSULTOR			
CONSORCIO ARQUIDISEÑOS			
PLANO: CORTES BLOQUE D		PLANO: A 310	
RESPONSABLES:		INGENIERO CIVIL:	
Arq. MARIA ESPERANZA RODRIGUEZ BENAVIDES MATRICULA N° 2570037352 CHD	Arq. ANDRES RODRIGUEZ CABRA MATRICULA N° A25012006-8023865	Ing. JAR LUIS DE MACIAS MATRICULA N° 250226174 CHD	ULTIMA REVISIÓN: DOMMARA 06/05/15
NOTAS:			
<p>1. EL CONTRATO DE OBRA SE CELEBRA EN LA FORMA DE UN CONTRATO DE OBRA. EL CONTRATISTA DEBE ENTREGAR LA OBRA EN LA FORMA Y EN LA CALIDAD QUE SE INDICA EN EL PROYECTO. EL CONTRATISTA DEBE ENTREGAR LA OBRA EN LA FORMA Y EN LA CALIDAD QUE SE INDICA EN EL PROYECTO. EL CONTRATISTA DEBE ENTREGAR LA OBRA EN LA FORMA Y EN LA CALIDAD QUE SE INDICA EN EL PROYECTO.</p>			

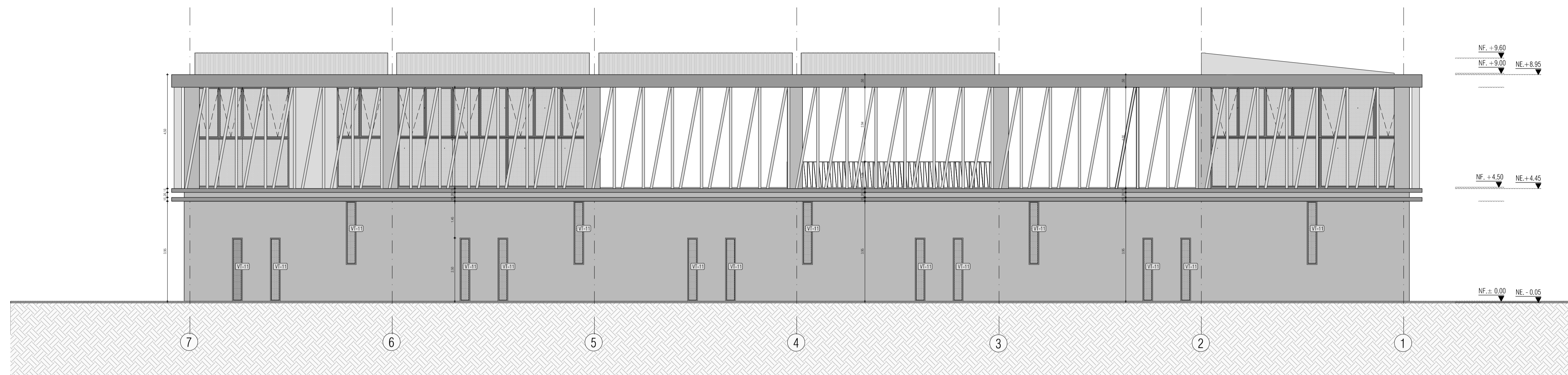

Esc 1/100 **FACHADA OCCIDENTE / TALLERES BLOQUE D**

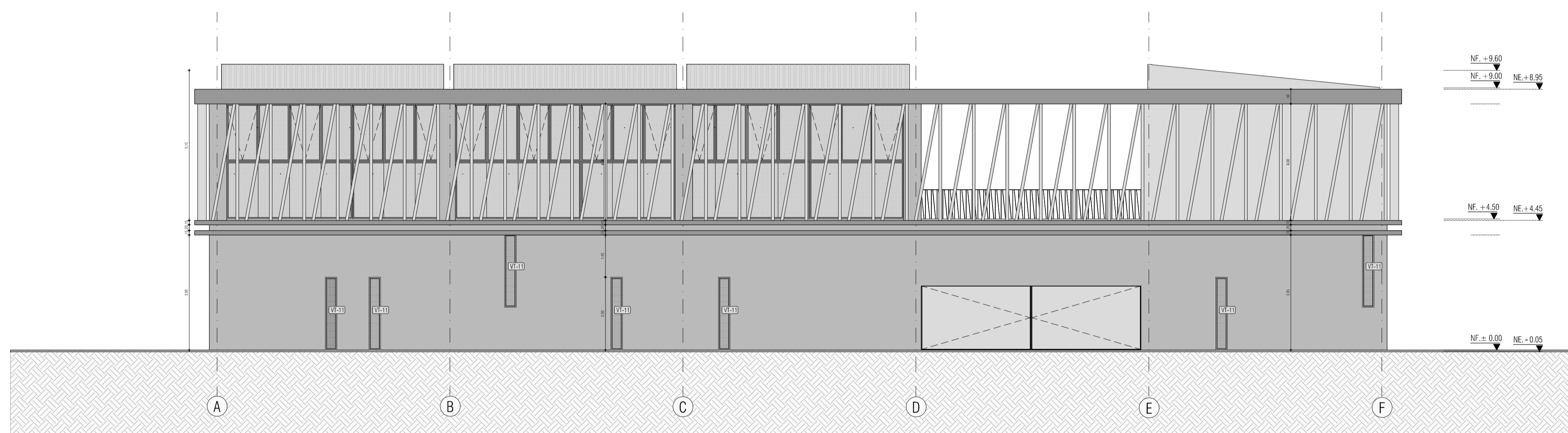

Esc 1/100 **FACHADA SUR / TALLERES BLOQUE D**

PROYECTO			
CENTRO DE ATENCIÓN ESPECIALIZADA - CAE EL REDENTOR. ETAPA 1			
Diagonal 385m No. 28-19 - Tr. 30 No. 57-00ur. Localidad de Tunjuelito, Bogotá D.C.			
PROMOTOR			
I.C.S.F. - FONDECUN			
CONSULTOR			
CONSORCIO ARQUIDISEÑOS			
PLANO: FACHADA SUR Y OCCIDENTE BLOQUE D		FLANO: A 407	
RESPONSABLES:		INGENIERO CIVIL:	
Arq. MARIA ESPERANZA RODRIGUEZ BENAVIDES MATRICULA N°: 2570037352 CND	Arq. ANDRES RODRIGUEZ CABRA MATRICULA N°: A25012006-8023865	Ing. JAR LUSECHE MACIAS MATRICULA N°: 250226174 CND	ESCALAS: 1 : 100
NOTAS:		ULTIMA REVISION: DOMMMA 06/05/15	
<p>EL DISEÑO DE ESTE PLANO HA SIDO ELABORADO EN EL MARCO DE LA OBLIGACION DEL INGENIERO CIVIL DE GARANTIZAR LA SEGURIDAD Y BIENESTAR DE LA COMUNIDAD Y LA PROTECCION DEL MEDIO AMBIENTE. EL DISEÑO DE ESTE PLANO HA SIDO ELABORADO EN EL MARCO DE LA OBLIGACION DEL INGENIERO CIVIL DE GARANTIZAR LA SEGURIDAD Y BIENESTAR DE LA COMUNIDAD Y LA PROTECCION DEL MEDIO AMBIENTE. EL DISEÑO DE ESTE PLANO HA SIDO ELABORADO EN EL MARCO DE LA OBLIGACION DEL INGENIERO CIVIL DE GARANTIZAR LA SEGURIDAD Y BIENESTAR DE LA COMUNIDAD Y LA PROTECCION DEL MEDIO AMBIENTE.</p>		<p>EL DISEÑO DE ESTE PLANO HA SIDO ELABORADO EN EL MARCO DE LA OBLIGACION DEL INGENIERO CIVIL DE GARANTIZAR LA SEGURIDAD Y BIENESTAR DE LA COMUNIDAD Y LA PROTECCION DEL MEDIO AMBIENTE. EL DISEÑO DE ESTE PLANO HA SIDO ELABORADO EN EL MARCO DE LA OBLIGACION DEL INGENIERO CIVIL DE GARANTIZAR LA SEGURIDAD Y BIENESTAR DE LA COMUNIDAD Y LA PROTECCION DEL MEDIO AMBIENTE. EL DISEÑO DE ESTE PLANO HA SIDO ELABORADO EN EL MARCO DE LA OBLIGACION DEL INGENIERO CIVIL DE GARANTIZAR LA SEGURIDAD Y BIENESTAR DE LA COMUNIDAD Y LA PROTECCION DEL MEDIO AMBIENTE.</p>	