

Esc 1/100 CORTE LONGITUDINAL O-O' / ALOJAMIENTOS `HOMBRES

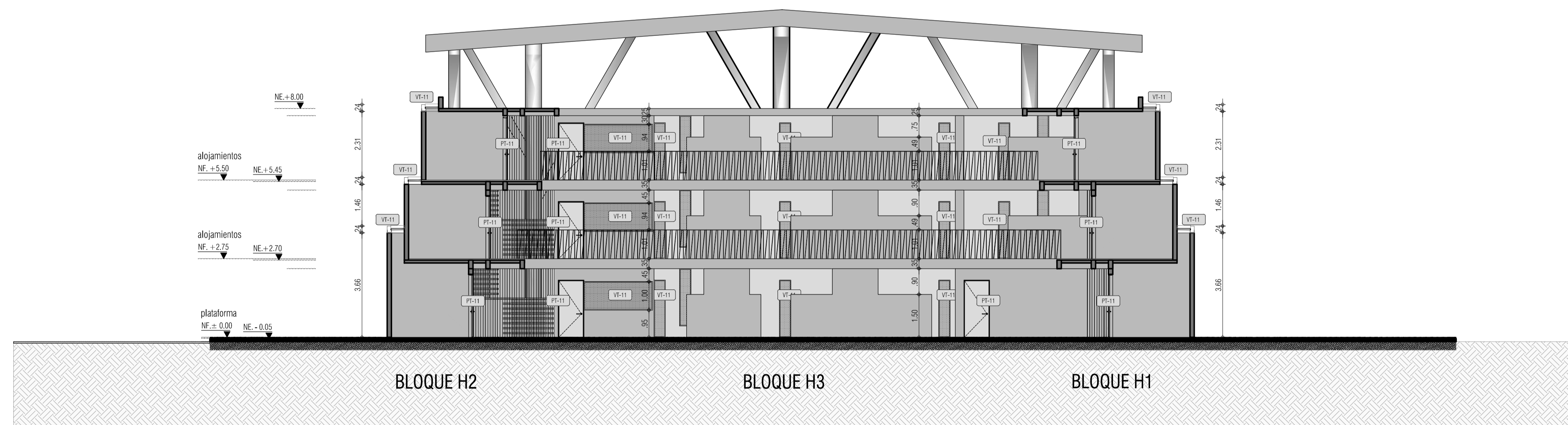

Esc 1/100 CORTE R-R' / ALOJAMIENTOS MODULO TIPO

<b>PROYECTO</b>			
<b>CENTRO DE ATENCIÓN ESPECIALIZADA - CAE EL REDENTOR. ETAPA 1</b>			
Diagonal 585m No. 28-19 - Tr. 30 No. 57-00sur. Localidad de Tunjillo, Bogotá D.C.			
<b>PROMOTOR</b>			
I.C.S.F. - FONDECUN			
<b>CONSULTOR</b>			
CONSORCIO ARQUIDISEÑOS			
<b>RESPONSABLES:</b>		<b>INGENIERO CIVIL:</b>	
Arq. MARIA ESPERANZA RODRIGUEZ BENAVIDES MATRICULA N° 2570037352 CND	Arq. ANDRES RODRIGUEZ CABRA MATRICULA N° A25012006-8023865	Inq. JHUR USECHE MACIAS MATRICULA N° 2520256174 CND	
<b>NOTAS:</b>		<b>PLANO:</b>	
1. EL DISEÑO DE ESTE PLANO SE HA REALIZADO EN BASE A LA INFORMACION PROPORCIONADA POR EL PROMOTOR Y EL CONSULTOR. EL DISEÑO NO GARANTIZA LA EXACTITUD DE LA INFORMACION PROPORCIONADA POR EL PROMOTOR Y EL CONSULTOR. EL DISEÑO NO GARANTIZA LA EXACTITUD DE LA INFORMACION PROPORCIONADA POR EL PROMOTOR Y EL CONSULTOR. EL DISEÑO NO GARANTIZA LA EXACTITUD DE LA INFORMACION PROPORCIONADA POR EL PROMOTOR Y EL CONSULTOR.		<b>A 311</b>	
		<b>ESCALAS:</b>	
		1 : 100	
		<b>ULTIMA VERSION:</b>	
		DOMMMA	
		06/05/15	

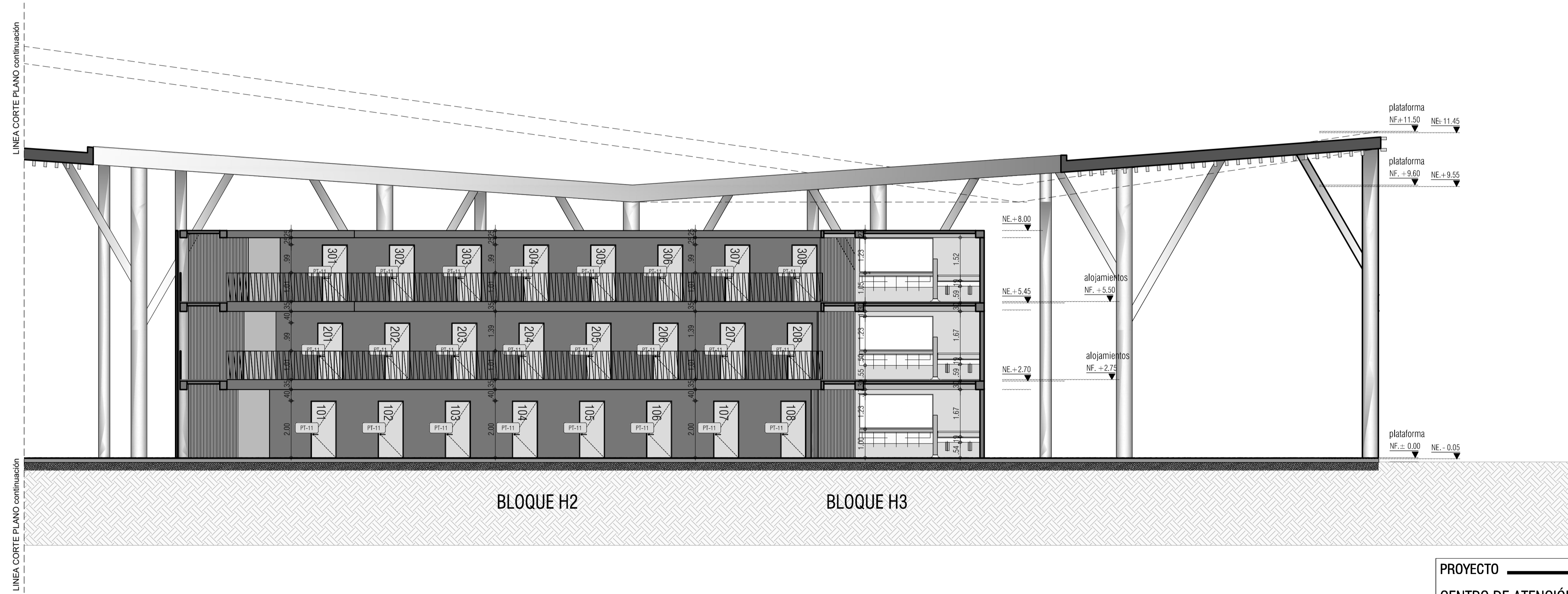
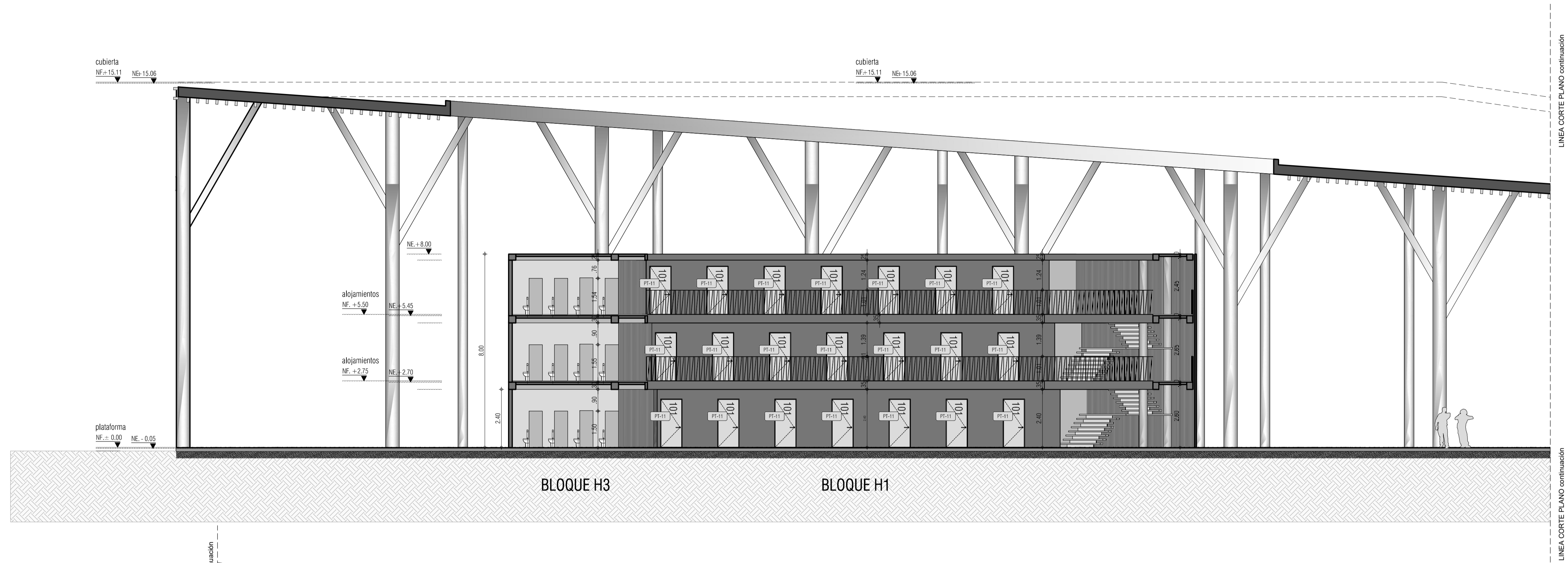

Esc 1/100

**CORTE Q-Q' / ALOJAMIENTOS HOMBRES**

<b>PROYECTO</b> <b>CENTRO DE ATENCIÓN ESPECIALIZADA - CAE EL REDENTOR. ETAPA 1</b> Diagonal 88Sur No. 28-19 - Tv. 30 No. 57-00sur. Localidad de Turijito, Bogotá D.C.			
<b>PROMOTOR</b> I.C.S.F. - FONDECUN			
<b>CONSULTOR</b> CONSORCIO ARQUIDISEÑOS			
<b>RESPONSABLES:</b> Arqu. MARIA ESPERANZA RODRIGUEZ BENAVIDES MATRÍCULA N° 2570037352 CND Arqu. ANDRÉS RODRIGUEZ CABRA MATRÍCULA N° A25012006-8023865		<b>INGENIERO CIVIL:</b> Ing. JAIR USECHE MACIAS MATRÍCULA N° 2520256174 CND	
<b>NOTAS:</b> Este documento es propiedad intelectual del Consorcio Arquidiseños y no puede ser reproducido, copiado, distribuido, publicado o transmitido en cualquier forma o por cualquier medio, electrónico o mecánico, sin el consentimiento escrito del Consorcio Arquidiseños. El presente documento es una copia impresa de un archivo digital. El Consorcio Arquidiseños no es responsable de los errores de transcripción o de cualquier otro tipo de error que pueda ocurrir al imprimir o utilizar este documento. El Consorcio Arquidiseños se reserva el derecho de modificar o actualizar este documento sin previo aviso.		<b>PLANO:</b> <b>A 312</b> <b>ESCALAS:</b> 1 : 100 <b>ULTIMA VERSIÓN:</b> DOMINIO 06/05/15	

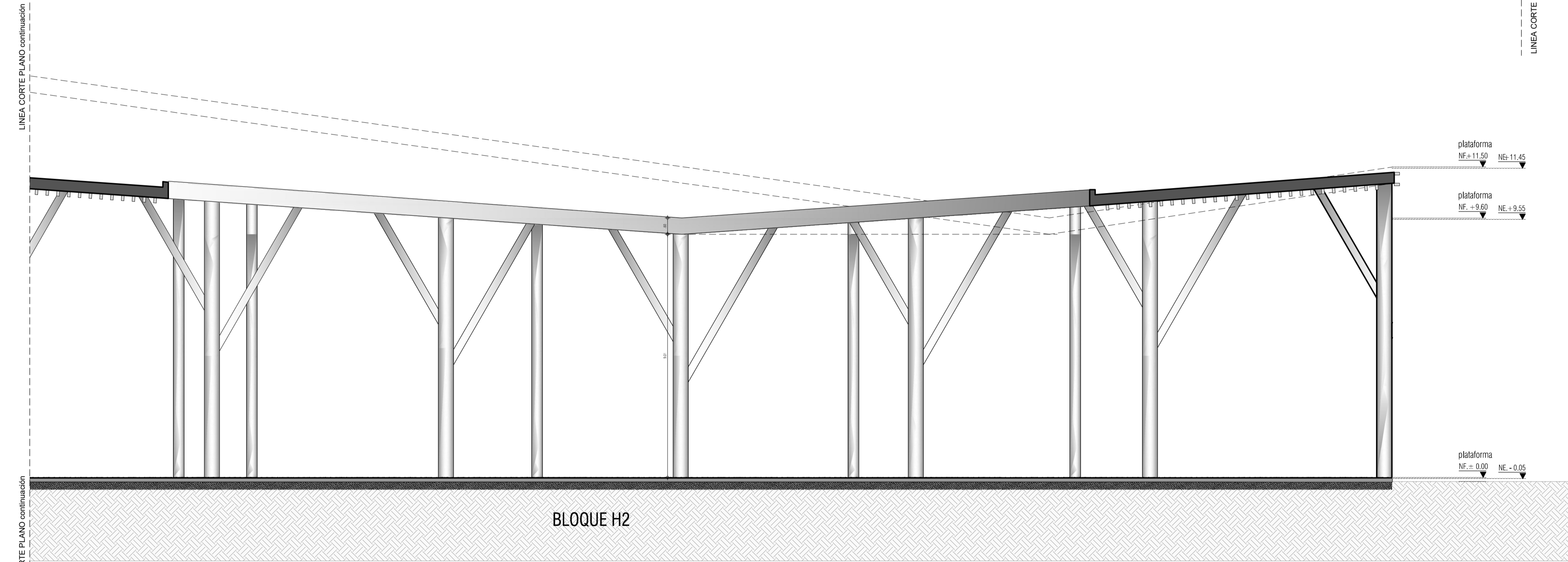
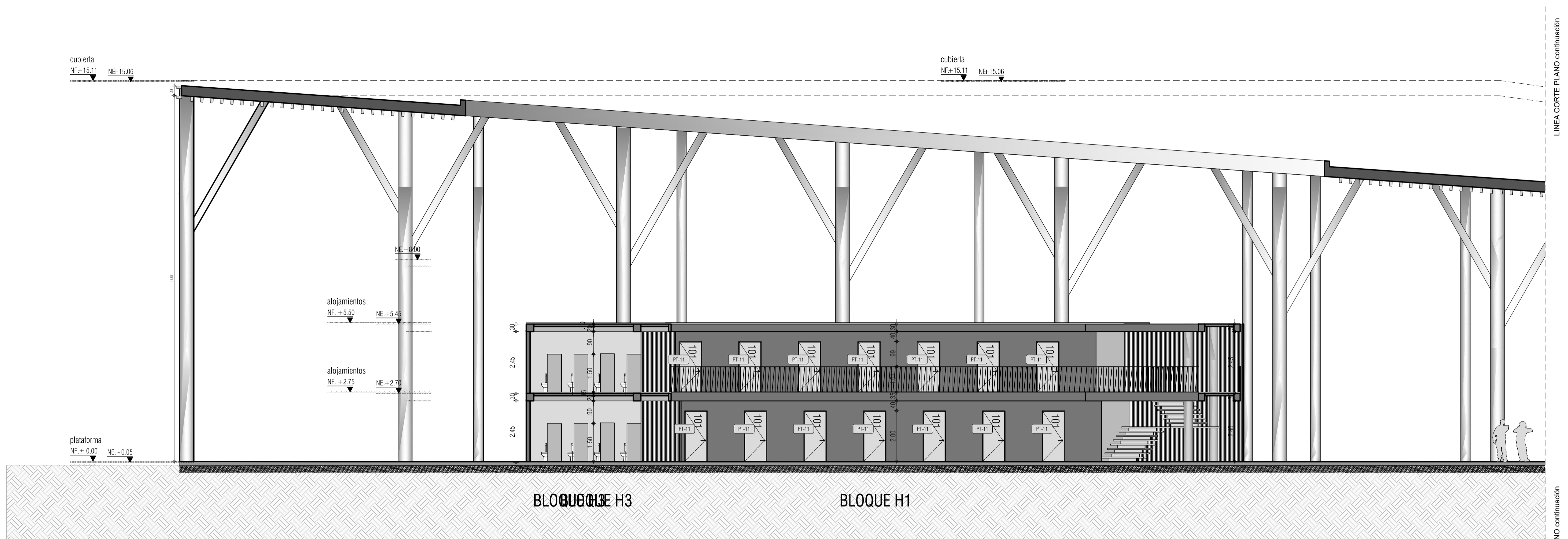

Esc 1/100

**CORTE P-P' / ALOJAMIENTO HOMBRES**

<b>PROYECTO</b>			
<b>CENTRO DE ATENCIÓN ESPECIALIZADA - CAE EL REDENTOR. ETAPA 1</b>			
Diagonal 385m No. 28-19 - Tr. 30 No. 57-00ur. Localidad de Tunjuelito, Bogotá D.C.			
<b>PROMOTOR</b>			
I.C.S.F. - FONDECUN			
<b>CONSULTOR</b>			
CONSORCIO ARQUIDISEÑOS			
<b>RESPONSABLES:</b>		<b>INGENIERO CIVIL:</b>	
Arq. MARIA ESPERANZA RODRIGUEZ BENAVIDES MATRICULA N°: 2570037352 CND	Arq. ANDRES RODRIGUEZ CABRA MATRICULA N°: A25012006-8023865	Ing. JAIR USECHE MACIAS MATRICULA N°: 2520256174 CND	
<b>NOTAS:</b>			
1. EL DISEÑO SE HA ELABORADO EN FUNCIÓN DE LA INFORMACIÓN PROPORCIONADA POR EL CLIENTE Y DEL DISEÑO PRELIMINAR. EL DISEÑO NO GARANTIZA LA EXACTITUD DE LAS MEDIDAS NI LA VIABILIDAD TÉCNICA, ECONÓMICA Y AMBIENTAL DEL PROYECTO. EL CLIENTE DEBE VERIFICAR LA EXACTITUD DE LAS MEDIDAS Y LA VIABILIDAD TÉCNICA, ECONÓMICA Y AMBIENTAL DEL PROYECTO. EL DISEÑO NO GARANTIZA LA EXACTITUD DE LAS MEDIDAS NI LA VIABILIDAD TÉCNICA, ECONÓMICA Y AMBIENTAL DEL PROYECTO. EL CLIENTE DEBE VERIFICAR LA EXACTITUD DE LAS MEDIDAS Y LA VIABILIDAD TÉCNICA, ECONÓMICA Y AMBIENTAL DEL PROYECTO.		2. EL DISEÑO SE HA ELABORADO EN FUNCIÓN DE LA INFORMACIÓN PROPORCIONADA POR EL CLIENTE Y DEL DISEÑO PRELIMINAR. EL DISEÑO NO GARANTIZA LA EXACTITUD DE LAS MEDIDAS NI LA VIABILIDAD TÉCNICA, ECONÓMICA Y AMBIENTAL DEL PROYECTO. EL CLIENTE DEBE VERIFICAR LA EXACTITUD DE LAS MEDIDAS Y LA VIABILIDAD TÉCNICA, ECONÓMICA Y AMBIENTAL DEL PROYECTO. EL DISEÑO NO GARANTIZA LA EXACTITUD DE LAS MEDIDAS NI LA VIABILIDAD TÉCNICA, ECONÓMICA Y AMBIENTAL DEL PROYECTO. EL CLIENTE DEBE VERIFICAR LA EXACTITUD DE LAS MEDIDAS Y LA VIABILIDAD TÉCNICA, ECONÓMICA Y AMBIENTAL DEL PROYECTO.	
<b>PLANO:</b>		<b>A 313</b>	
<b>ESCALAS:</b>		<b>ULTIMA VERSIÓN:</b>	
1 : 100		DOMINICA 06/05/15	



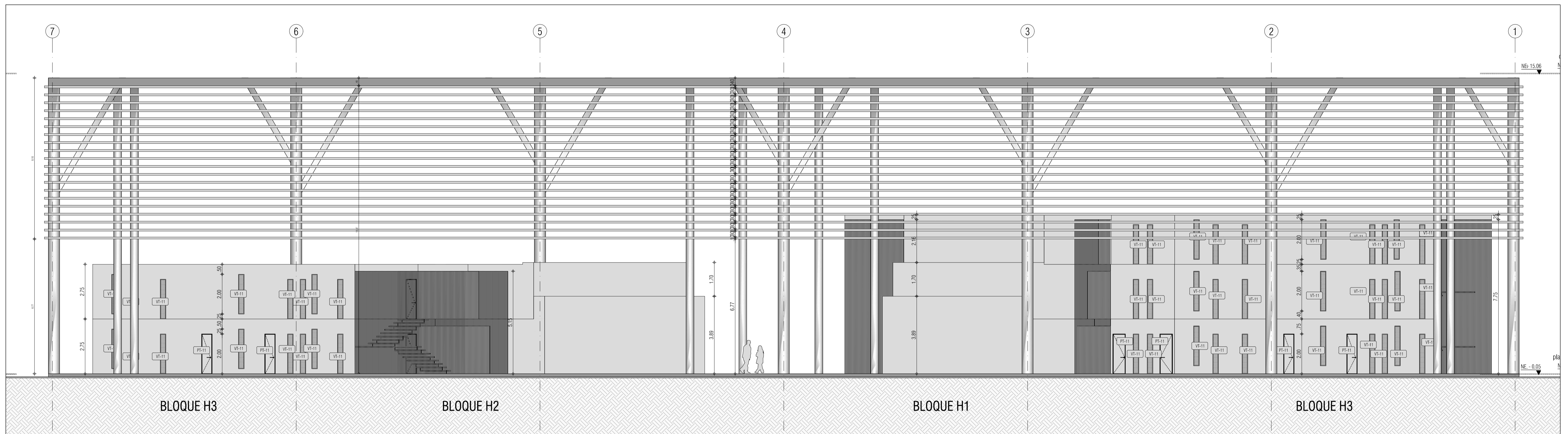

Esc 1/100 **FACHADA SUR / ALOJAMIENTOS HOMBRES**

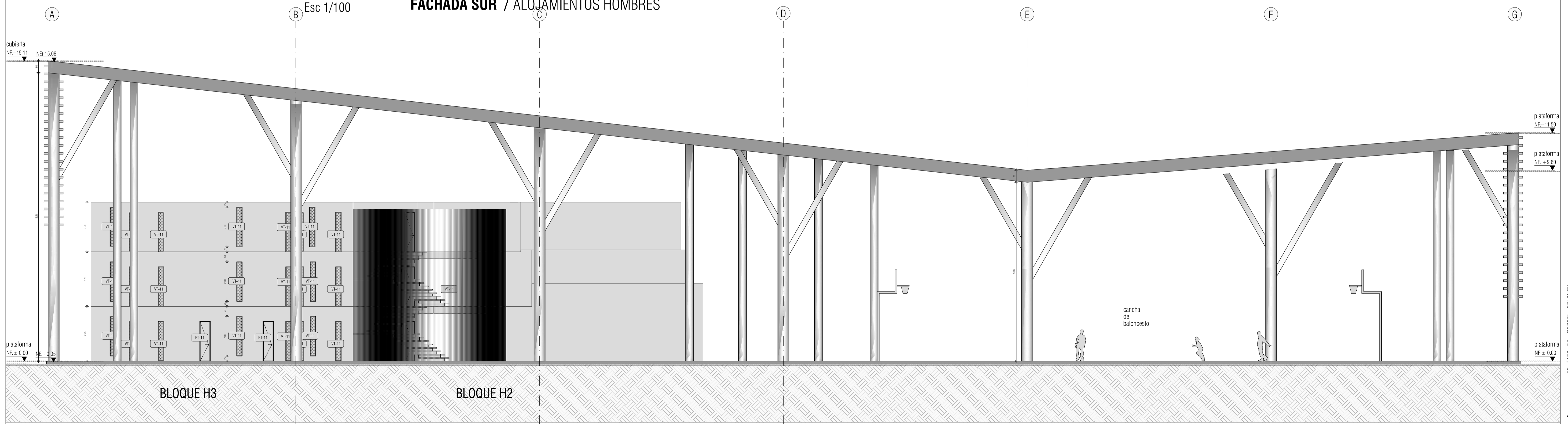

Esc 1/100 **FACHADA OCCIDENTE / ALOJAMIENTOS HOMBRES**

<b>PROYECTO</b>		CENTRO DE ATENCIÓN ESPECIALIZADA - CAE EL REDENTOR. ETAPA 1	
		Diagonal 385e No. 28-19 - Tv. 30 No. 57-00ur. Localidad de Tunjillo, Bogotá D.C.	
<b>PROMOTOR</b>		I.C.S.E. - FONDECUN	
<b>CONSULTOR</b>		CONSORCIO ARQUIDISEÑOS	
<b>RESPONSABLES:</b>		Arqu. MARIA ESPERANZA RODRIGUEZ BENAVIDES MATRÍCULA N° 2570037352 CHD Arqu. ANDRES RODRIGUEZ CABRA MATRÍCULA N° 425012006-8023855 Ing. JAIRO USECHE MACIAS MATRÍCULA N° 2520256174 CHD	
<b>NOTAS:</b>		<b>INGENIERO CIVIL:</b> Ing. JAIRO USECHE MACIAS MATRÍCULA N° 2520256174 CHD	
EL DISEÑO Y LA CONSTRUCCIÓN DE ESTE PROYECTO HA SIDO REALIZADO POR EL CONSORCIO ARQUIDISEÑOS, S.A.S. CON SU PERSONAL Y RECURSOS. EL CLIENTE AUTORIZA AL CONSORCIO ARQUIDISEÑOS, S.A.S. A REALIZAR LOS DISEÑOS Y LA CONSTRUCCIÓN DE ESTE PROYECTO. EL CLIENTE AUTORIZA AL CONSORCIO ARQUIDISEÑOS, S.A.S. A REALIZAR LOS DISEÑOS Y LA CONSTRUCCIÓN DE ESTE PROYECTO. EL CLIENTE AUTORIZA AL CONSORCIO ARQUIDISEÑOS, S.A.S. A REALIZAR LOS DISEÑOS Y LA CONSTRUCCIÓN DE ESTE PROYECTO.		<b>PLANO:</b> <b>A 408</b>	
<b>ESCALAS:</b> 1 : 100		<b>ULTIMA VERSION:</b> 06/05/15	

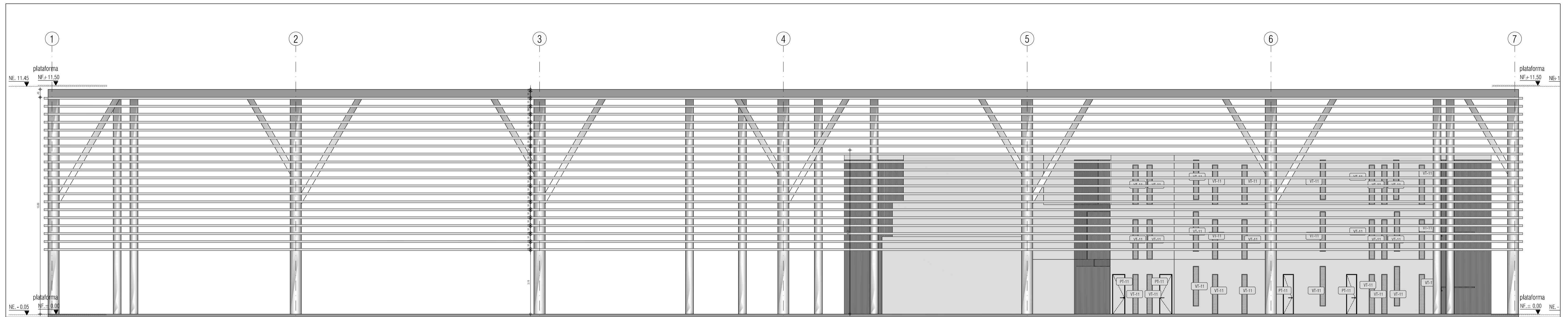

BLOQUE H1

BLOQUE H3

Esc 1/100 FACHADA NORTE / ALOJAMIENTOS HOMBRES

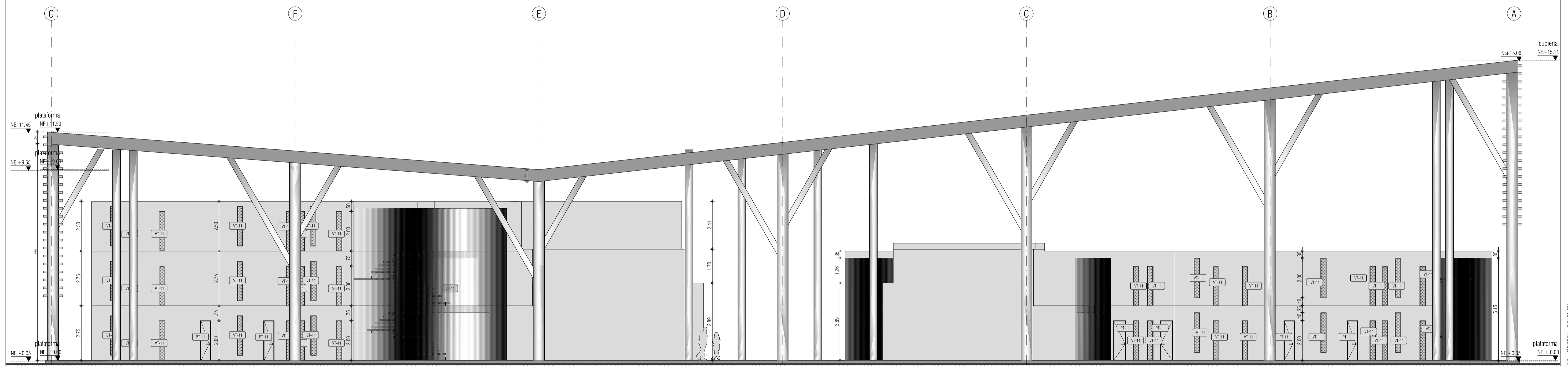

BLOQUE H3

BLOQUE H2

BLOQUE H1

BLOQUE H3

Esc 1/100 FACHADA ORIENTE / ALOJAMIENTO HOMBRES

<b>PROYECTO</b>		
<b>CENTRO DE ATENCIÓN ESPECIALIZADA - CAE EL REDENTOR. ETAPA 1</b>		
Diagonal 385m No. 28-19 - Tr. 30 No. 57-00ur. Localidad de Tunjillo, Bogotá D.C.		
<b>PROMOTOR</b>		
I.C.S.F. - FONDECUN		
<b>CONSULTOR</b>		
CONSORCIO ARQUIDISEÑOS		
<b>PLANO: FACHADA NORTE Y ORIENTE BLOQUE H</b>		<b>PLANO: A 409</b>
<b>RESPONSABLES:</b>		<b>INGENIERO CIVIL:</b>
Arq. MARIA ESPERANZA RODRIGUEZ BENAVIDES MATRÍCULA N° 2570037352 CND	Arq. ANDRÉS RODRIGUEZ CABRA MATRÍCULA N° A25012006-8023865	Inq. AIR USECHE MACIAS MATRÍCULA N° 2520256174 CND
<b>NOTAS:</b>		<b>ULTIMA REVISIÓN:</b>
1. EL DISEÑO SE HA ELABORADO EN FUNCIÓN DE LA INFORMACIÓN PROPORCIONADA POR EL PROMOTOR Y EL CONSULTOR. EL CONSULTOR NO SE RESPONSABILIZA POR LOS DATOS QUE NO HAYAN SIDO VERIFICADOS POR EL CONSULTOR. EL CONSULTOR SE RESPONSABILIZA POR LA VERIFICACIÓN DE LOS DATOS QUE HAYAN SIDO VERIFICADOS POR EL CONSULTOR. EL CONSULTOR SE RESPONSABILIZA POR LA VERIFICACIÓN DE LOS DATOS QUE HAYAN SIDO VERIFICADOS POR EL CONSULTOR. EL CONSULTOR SE RESPONSABILIZA POR LA VERIFICACIÓN DE LOS DATOS QUE HAYAN SIDO VERIFICADOS POR EL CONSULTOR.		<b>DOMINIO:</b>
2. EL DISEÑO SE HA ELABORADO EN FUNCIÓN DE LA INFORMACIÓN PROPORCIONADA POR EL PROMOTOR Y EL CONSULTOR. EL CONSULTOR NO SE RESPONSABILIZA POR LOS DATOS QUE NO HAYAN SIDO VERIFICADOS POR EL CONSULTOR. EL CONSULTOR SE RESPONSABILIZA POR LA VERIFICACIÓN DE LOS DATOS QUE HAYAN SIDO VERIFICADOS POR EL CONSULTOR. EL CONSULTOR SE RESPONSABILIZA POR LA VERIFICACIÓN DE LOS DATOS QUE HAYAN SIDO VERIFICADOS POR EL CONSULTOR. EL CONSULTOR SE RESPONSABILIZA POR LA VERIFICACIÓN DE LOS DATOS QUE HAYAN SIDO VERIFICADOS POR EL CONSULTOR.		<b>FECHA:</b>
3. EL DISEÑO SE HA ELABORADO EN FUNCIÓN DE LA INFORMACIÓN PROPORCIONADA POR EL PROMOTOR Y EL CONSULTOR. EL CONSULTOR NO SE RESPONSABILIZA POR LOS DATOS QUE NO HAYAN SIDO VERIFICADOS POR EL CONSULTOR. EL CONSULTOR SE RESPONSABILIZA POR LA VERIFICACIÓN DE LOS DATOS QUE HAYAN SIDO VERIFICADOS POR EL CONSULTOR. EL CONSULTOR SE RESPONSABILIZA POR LA VERIFICACIÓN DE LOS DATOS QUE HAYAN SIDO VERIFICADOS POR EL CONSULTOR. EL CONSULTOR SE RESPONSABILIZA POR LA VERIFICACIÓN DE LOS DATOS QUE HAYAN SIDO VERIFICADOS POR EL CONSULTOR.		<b>06/05/14</b>