

PLANTA PRIMER PISO BLOQUE M2 ESC. 1:100

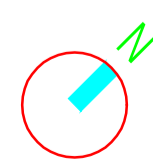

PROYECTO			
CENTRO DE ATENCIÓN ESPECIALIZADA - CAE EL REDENTOR. ETAPA 1			
38-19-74, 30 No. 57-50 sur, Localidad de Tenaglia, Bogotá D.C.			
PROMOTOR			
MUNICIPIO DE TENAGLIA			
CONSULTOR			
CONSORCIO ARQUITECTOS			
PLANO: PRIMER PISO BLOQUE M2		A 214	
RESPONSABLES:		INGENIERO CIVIL:	
Dra. MARIA ESPERANZA RODRIGUEZ BENAVIDES INGENIERA DE SISTEMAS Y TELECOMUNICACIONES		Ing. JUAN LUIS MORALES INGENIERO CIVIL	
Ing. ANDRÉS RODRÍGUEZ CABRA INGENIERO CIVIL		Ing. JUAN CARLOS MORALES INGENIERO CIVIL	
NOTAS:		ESCALAS:	
1. Este plano forma parte de un proyecto de construcción de un Centro de Atención Especializada - CAE El Redentor, Etapa 1, ubicado en la localidad de Tenaglia, Bogotá D.C.		1:100	
2. Este plano fue elaborado en cumplimiento de los requisitos establecidos en el Decreto 1076 de 2015, expedido por el Departamento Administrativo de Aseguramiento del Estado, en materia de construcción.		06/05/15	

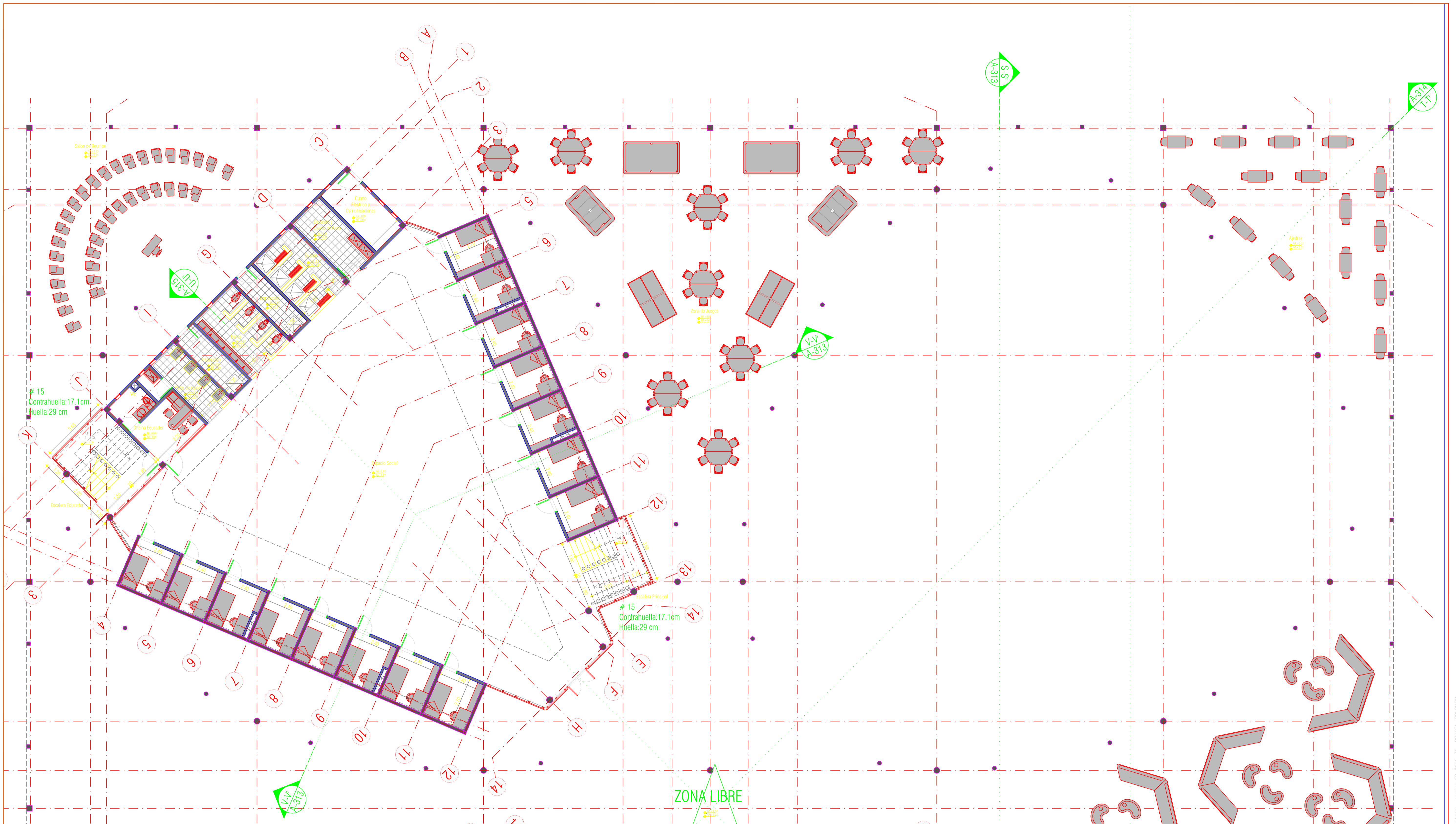

PLANTA PRIMER PISO BLOQUE M1 ESC. 1:100

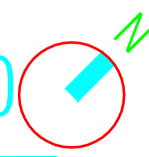

PROYECTO			
CENTRO DE ATENCIÓN ESPECIALIZADA - CAE EL REDENTOR. ETAPA 1			
# 15 - 18 - 19 - 24 - 30 No. 57-50 Sur. Localidad de Tunjuelo, Bogotá D.C.			
PROMOTOR	INTECUN		
CONSULTOR	CONSORCIO ARQUITDISEÑOS		
PLANO: PRIMER PISO BLOQUE M1		A 213	
RESPONSABLES:		INGENIERO CIVIL:	
Maria Esperanza Rodríguez Benavides IDENTIFICACION: 46811908	Andrés Rodríguez Cabra IDENTIFICACION: 46811908	Jair Uribe Madas IDENTIFICACION: 46811908	
FECHA:		ESCALAS:	
06/05/15		1:100	
NOTAS:			

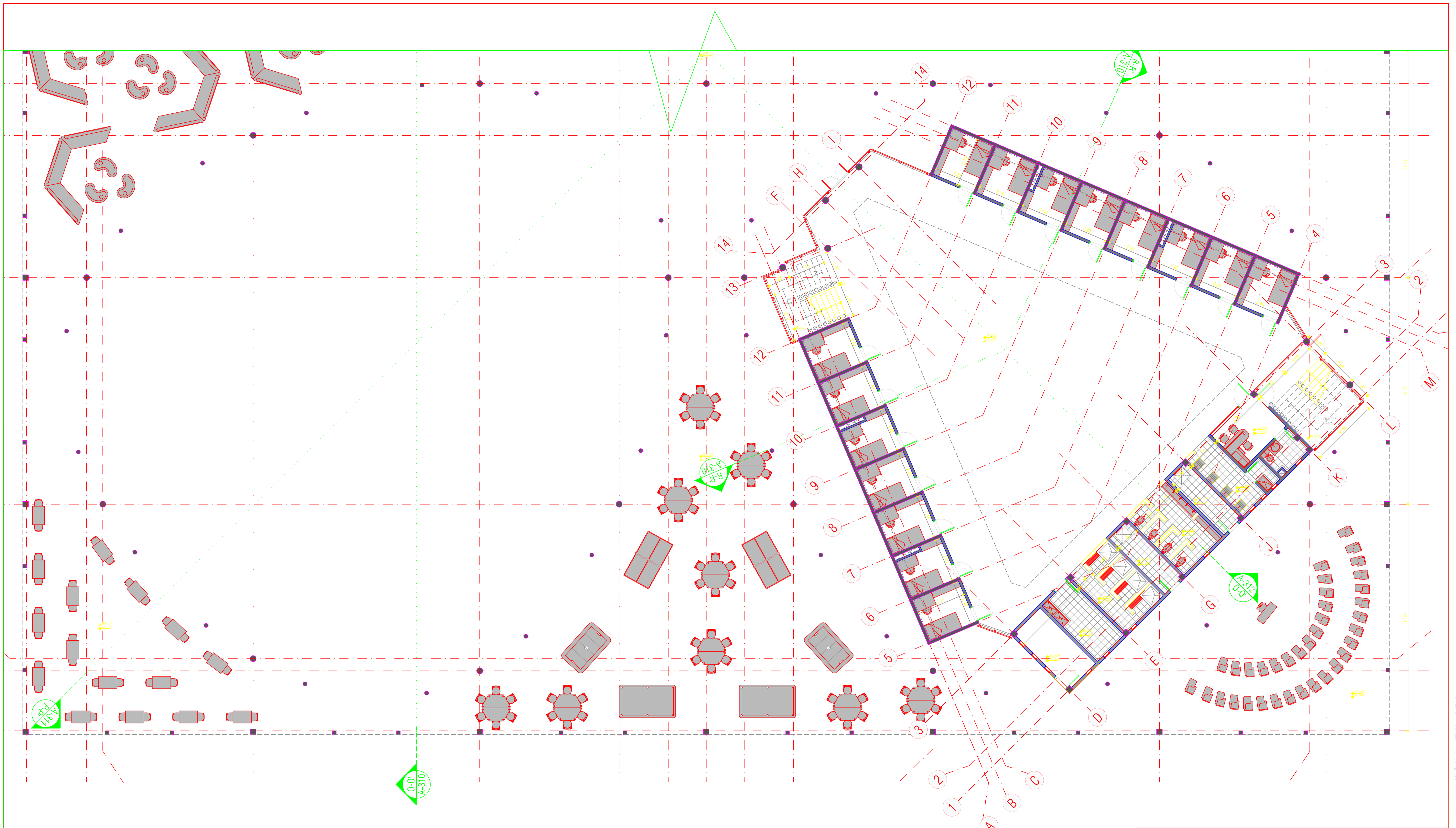

PLANTA PRIMER PISO BLOQUE H2 ESC. 1:100

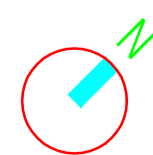

PROYECTO			
CENTRO DE ATENCIÓN ESPECIALIZADA - CAE EL REDENTOR. ETAPA 1			
PROMOTOR: INFANCO			
CONSULTOR: CONSORCIO ARQUITECTOS			
PLANO: PRIMER PISO BLOQUE H2		A 212	
RESPONSABLES:		INGENIERO CIVIL:	
Dra. MARIA ESPERANZA RODRIGUEZ DENAVES Arquitecta M.C.		Ing. JAIRO SECHER MADAS Ingeniero M.C.	
Ing. ANDRES RODRIGUEZ CABRA Arquitecto M.C.		Escalas: 1 : 100	
Ing. JUAN CARLOS GONZALEZ Arquitecto M.C.		Fecha: 06/05/15	
<small>NOTAS: 1. Este proyecto es una copia impresa de un archivo digital en formato PDF. No se garantiza la exactitud de la impresión en papel. 2. Este proyecto es una copia impresa de un archivo digital en formato PDF. No se garantiza la exactitud de la impresión en papel. 3. Este proyecto es una copia impresa de un archivo digital en formato PDF. No se garantiza la exactitud de la impresión en papel. 4. Este proyecto es una copia impresa de un archivo digital en formato PDF. No se garantiza la exactitud de la impresión en papel. 5. Este proyecto es una copia impresa de un archivo digital en formato PDF. No se garantiza la exactitud de la impresión en papel. 6. Este proyecto es una copia impresa de un archivo digital en formato PDF. No se garantiza la exactitud de la impresión en papel. 7. Este proyecto es una copia impresa de un archivo digital en formato PDF. No se garantiza la exactitud de la impresión en papel. 8. Este proyecto es una copia impresa de un archivo digital en formato PDF. No se garantiza la exactitud de la impresión en papel. 9. Este proyecto es una copia impresa de un archivo digital en formato PDF. No se garantiza la exactitud de la impresión en papel. 10. Este proyecto es una copia impresa de un archivo digital en formato PDF. No se garantiza la exactitud de la impresión en papel. 11. Este proyecto es una copia impresa de un archivo digital en formato PDF. No se garantiza la exactitud de la impresión en papel. 12. Este proyecto es una copia impresa de un archivo digital en formato PDF. No se garantiza la exactitud de la impresión en papel. 13. Este proyecto es una copia impresa de un archivo digital en formato PDF. No se garantiza la exactitud de la impresión en papel. 14. Este proyecto es una copia impresa de un archivo digital en formato PDF. No se garantiza la exactitud de la impresión en papel.</small>			

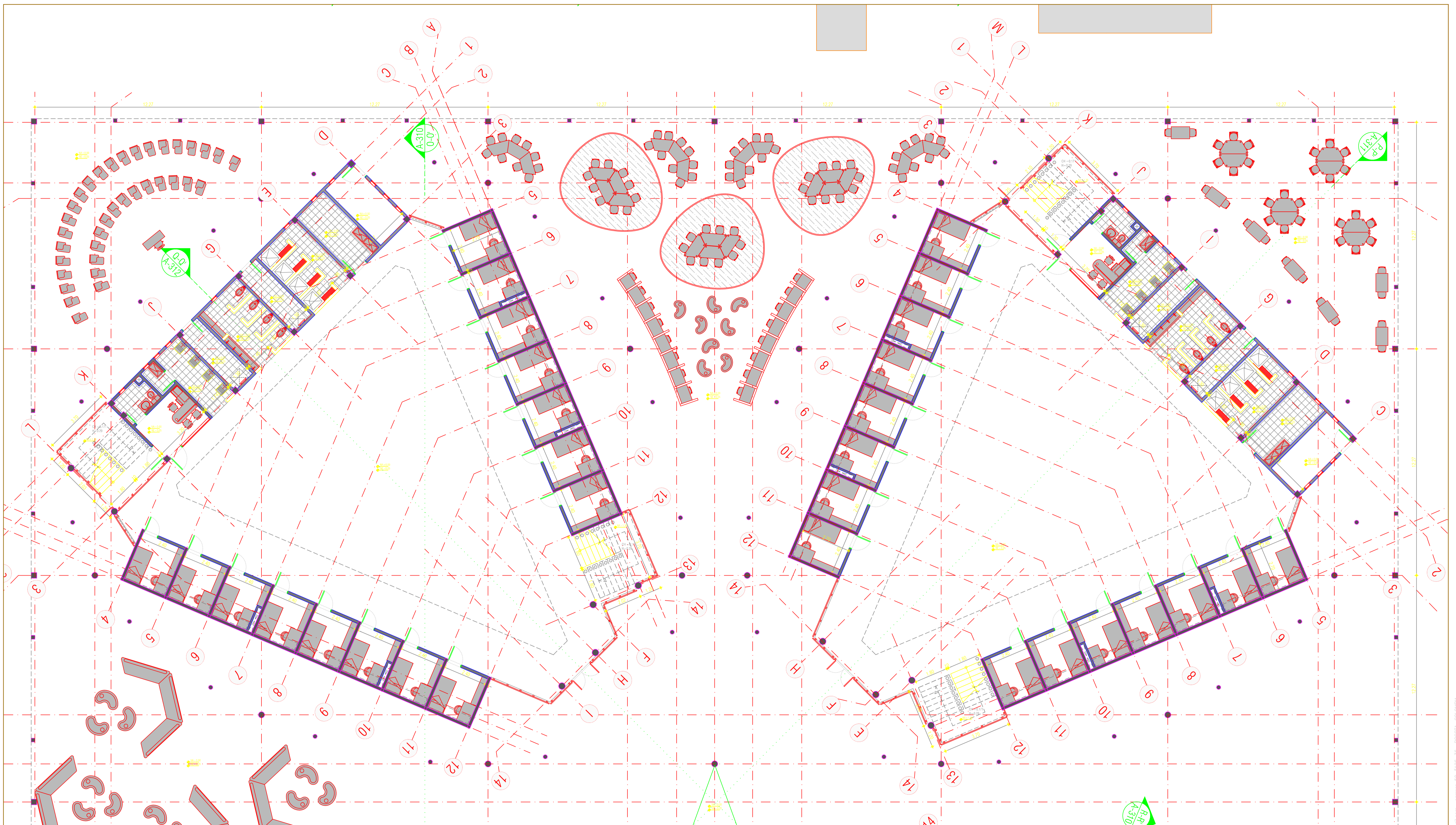

PLANTA PRIMER PISO BLOQUE H1 ESC. 1:100

PROYECTO			
CENTRO DE ATENCIÓN ESPECIALIZADA - CAE EL REDENTOR. ETAPA 1			
PROMOTOR			
CONSULTOR			
PLANO: PRIMER PISO BLOQUE H1		A 211	
RESPONSABLES:	INGENIERO CIVIL:	ESCALAS:	FECHA:
Dra. MARIA ESPERANZA RODRIGUEZ DENAVES Arquitecta y Diseñadora de Interiores	Anil ANDRES RODRIGUEZ CABRA Arquitecto y Diseñador de Interiores	Ing. JARVISERH MADIAS Arquitecto y Diseñador de Interiores	1 : 100 06/05/15
<small>NOTAS:</small> 1. Este documento es propiedad del Consorcio Arquitectos y no debe ser reproducido, prestado, ejecutado o reproducido sin el consentimiento escrito del Consorcio Arquitectos. 2. Este documento es propiedad del Consorcio Arquitectos y no debe ser reproducido, prestado, ejecutado o reproducido sin el consentimiento escrito del Consorcio Arquitectos. 3. Este documento es propiedad del Consorcio Arquitectos y no debe ser reproducido, prestado, ejecutado o reproducido sin el consentimiento escrito del Consorcio Arquitectos. 4. Este documento es propiedad del Consorcio Arquitectos y no debe ser reproducido, prestado, ejecutado o reproducido sin el consentimiento escrito del Consorcio Arquitectos. 5. Este documento es propiedad del Consorcio Arquitectos y no debe ser reproducido, prestado, ejecutado o reproducido sin el consentimiento escrito del Consorcio Arquitectos.			



- 1 Lavanderos Dúplex
- 2 Horno Planadora
- 3 Cuarto de Cocción
- 4 Escaleras
- 5 Baños
- 6 Baños
- 7 Góndolas
- 8 Mesas Principales
- 9 Mesas de Apoyo
- 10 Mesa con Píedra
- 11 Píedra

- 11 Lavanderos Dúplex
- 12 Motor preparación pastas
- 13 Píedras de papel
- 14 Motor preparación papeles
- 15 Líquidos
- 16 Armario de líquidos
- 17 Mesa de Apoyo
- 18 Mesa mesa
- 19 Estufa
- 20 Fritidos
- 21 Plancha Asada
- 22 Estufa a gas
- 23 Sellores
- 24 Horno Planadora
- 25 Bodega Pesca
- 26 Mazon de Riego y Estabilización
- 27 Lavado Vajilla
- 28 Lavado Cajas
- 29 Bodega Dúplex
- 30 Mesa Preparamiento
- 31 Cocina

PLANTA PRIMER PISO BLOQUE C ESC. 1:100

PROYECTO			
CENTRO DE ATENCIÓN ESPECIALIZADA - CAE EL REDENTOR. ETAPA 1			
PROMOTOR			
CONSEJO DE ALDEAS DEL TUNJA			
CONSULTOR			
CONSORCIO ARQUITECTOS			
PLANO: PRIMER PISO BLOQUE C		A 209	
RESPONSABLES:		INGENIERO CIVIL:	
Dra. MARIA ESPERANZA RODRIGUEZ DENAVIES INGENIERA DE SISTEMAS DE INFORMACION		Ing. JARVISER MACIAS INGENIERO CIVIL	
Ing. ANDRES RODRIGUEZ CABRA INGENIERO CIVIL		Ing. JARVISER MACIAS INGENIERO CIVIL	
NOTAS:		ESCALAS: 1 : 100 06/05/15	

PLANTA PRIMER PISO BLOQUE B1 ESC. 1:100



PROYECTO			
CENTRO DE ATENCIÓN ESPECIALIZADA - CAE EL REDENTOR. ETAPA 1			
PROYECTO N.º 38-19-24-30 No. 57-50ur. Localidad de Torquello, Bogotá D.C.			
PROMOTOR			
INSTITUCIÓN EDUCATIVA			
CONSULTOR			
CONSORCIO ARQUIDISEÑOS			
PLANO: PRIMER PISO BLOQUE B1		A 208	
RESPONSABLES		INGENIERO CIVIL	
ANA MARIA ESPERANZA RODRIGUEZ BENAVIDES PROYECTA A.C. 3000000000000	ANDRÉS RODRIGUEZ CABRA PROYECTA A.C. 3000000000000	JHON JESSE MACIAS MATRÍCULA N.º 2000000000000	
NOTAS:		ESCALAS:	
1. Este plano es parte de un proyecto de obra y no debe ser utilizado para fines ajenos al mismo.		1:100	
2. Toda modificación o adición a este plano debe ser autorizada por el consultor.		06/05/15	
3. Este plano es propiedad intelectual del consultor y no debe ser reproducido sin su consentimiento.			
4. El consultor no es responsable de los errores o omisiones que puedan cometerse en la ejecución de la obra.			
5. El consultor no es responsable de los daños o perjuicios que puedan ocasionarse a terceros.			
6. El consultor no es responsable de los costos de construcción que puedan ocasionarse.			
7. El consultor no es responsable de los cambios de diseño que puedan ocasionarse.			
8. El consultor no es responsable de los retrasos que puedan ocasionarse.			
9. El consultor no es responsable de los riesgos que puedan ocasionarse.			
10. El consultor no es responsable de los accidentes que puedan ocasionarse.			

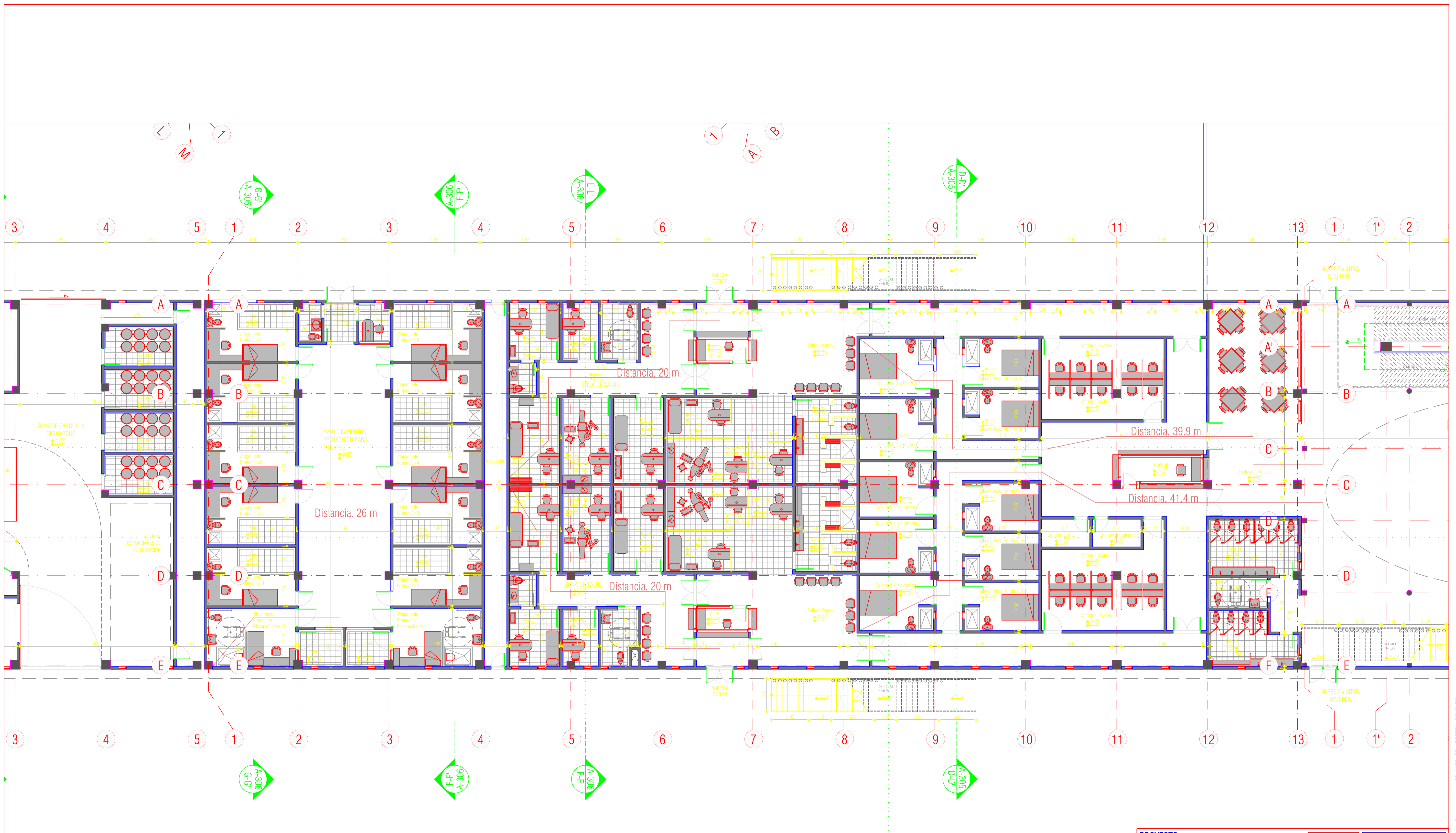

PLANTA PRIMER PISO BLOQUE B ESC. 1:100

PROYECTO			
CENTRO DE ATENCIÓN ESPECIALIZADA - CAE EL REDENTOR. ETAPA 1			
PROMOTOR			
CONSULTOR			
CONSORCIO ARQUITDISEÑOS			
PLANO: PRIMER PISO BLOQUE B		A 207	
RESPONSABLES	INGENIERO CIVIL	ESCALAS:	ULTIMA MODIFICACION
ANA MARIA ESPERANZA RODRIGUEZ BENAVIDES	ANDRES RODRIGUEZ CABRA	1:100	06/05/15
<small>NOTAS:</small> 1. Este plano es parte de un proyecto de obra y no debe ser utilizado para fines ajenos al mismo. 2. Toda modificación debe ser autorizada por el arquitecto responsable. 3. Este plano es propiedad del arquitecto y no debe ser reproducido sin su consentimiento. 4. El presente plano fue elaborado en cumplimiento de las normas de la profesión. 5. El arquitecto no es responsable de los errores de construcción que se deriven de la interpretación o ejecución de este plano. 6. El arquitecto no es responsable de los daños o perjuicios que se deriven de la utilización de este plano. 7. El arquitecto no es responsable de los costos de construcción que se deriven de la ejecución de este plano. 8. El arquitecto no es responsable de los riesgos que se deriven de la ejecución de este plano. 9. El arquitecto no es responsable de los accidentes que se deriven de la ejecución de este plano. 10. El arquitecto no es responsable de los daños o perjuicios que se deriven de la utilización de este plano. 11. El arquitecto no es responsable de los costos de construcción que se deriven de la ejecución de este plano. 12. El arquitecto no es responsable de los riesgos que se deriven de la ejecución de este plano. 13. El arquitecto no es responsable de los accidentes que se deriven de la ejecución de este plano.			

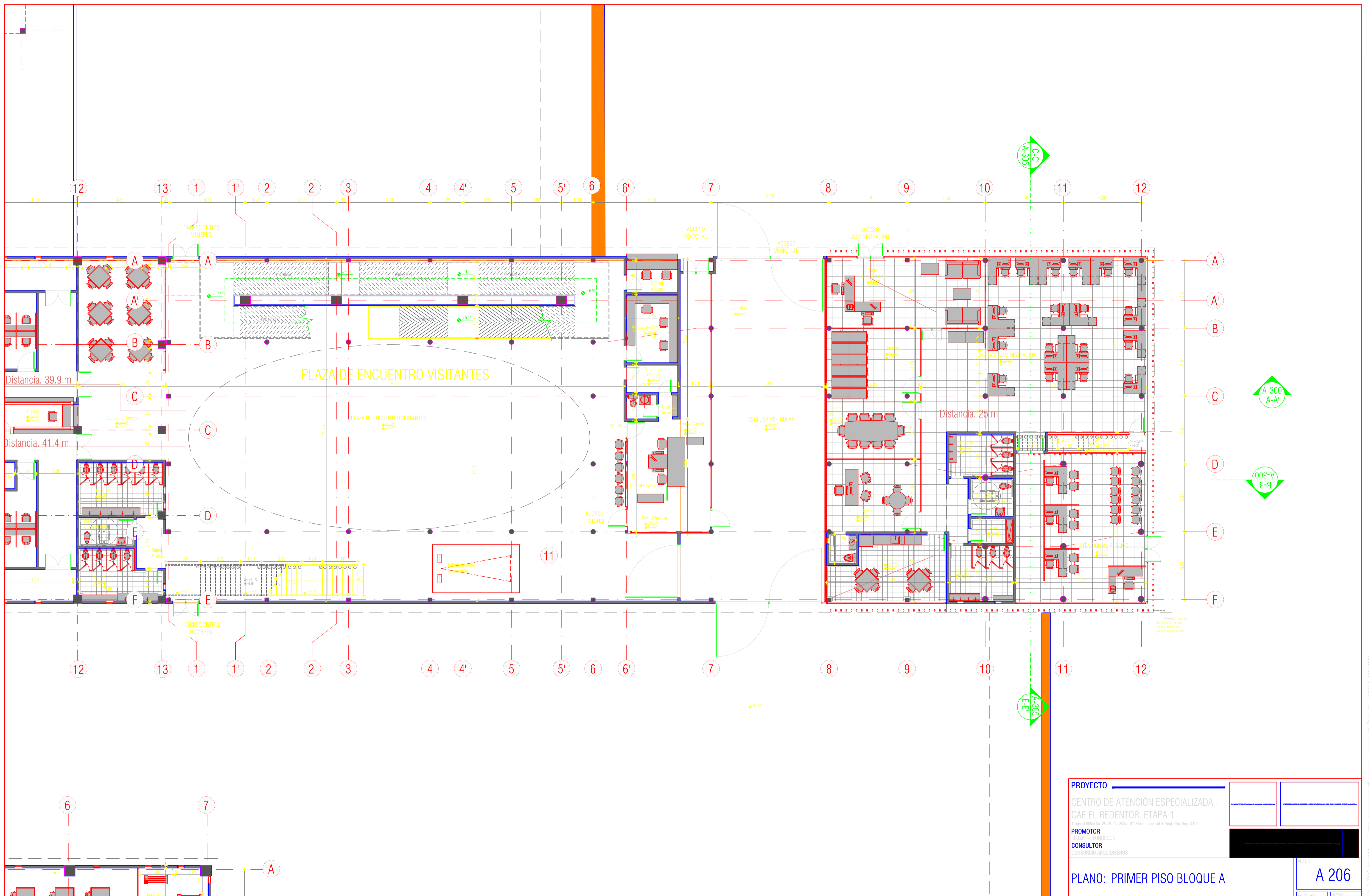

PLANTA PRIMER PISO BLOQUE A ESC. 1:100

PROYECTO			
CENTRO DE ATENCIÓN ESPECIALIZADA - CAE EL REDENTOR. ETAPA 1			
PROMOTOR: INTECUN			
CONSULTOR: ARQUITECTOS			
PLANO: PRIMER PISO BLOQUE A		A 206	
RESPONSABLES:		INGENIERO CIVIL:	
Dra. MARIA ESPERANZA RODRIGUEZ BENAVIDES ARQUITECTA N° 200000001		Ing. ANDRES RODRIGUEZ CABRA INGENIERO CIVIL N° 200000001	
Ing. JARVIS LUIS MACIAS INGENIERO CIVIL N° 200000001		ESCALAS: 1 : 100	
ULTIMA MODIFICACION: 06/05/15			

ARQUITECTOS - TEL. (57) 4 4681908 - E-MAIL: arquitectosarquitectos@gmail.com - Carrera 50 #126-36 BOGOTÁ, COLOMBIA

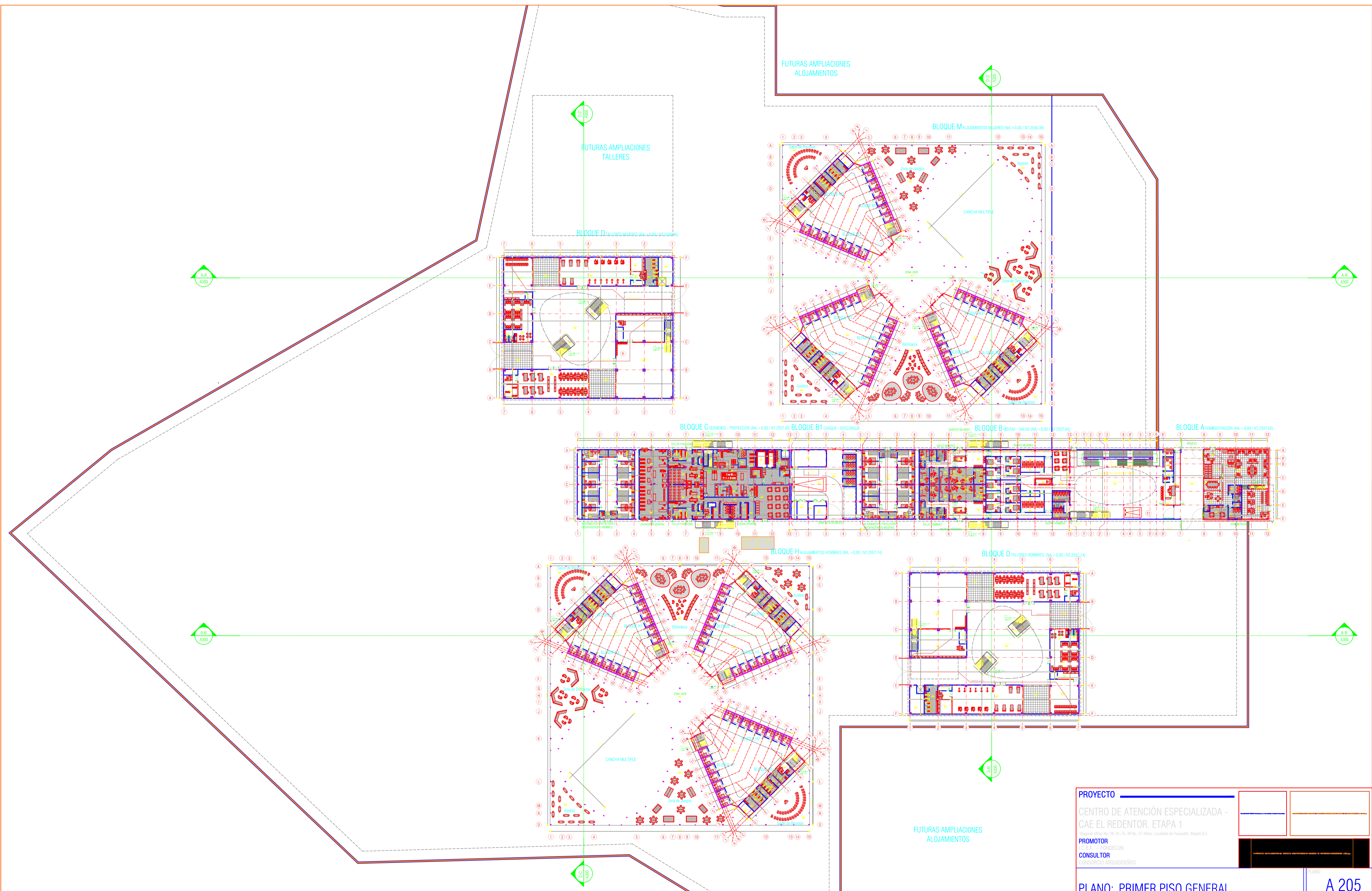

PLANTA PRIMER PISO ESC. 1:500



PROYECTO			
CENTRO DE ATENCIÓN ESPECIALIZADA - CAE EL REDENTOR. ETAPA 1			
CALLE 19 - 19 - 30 No. 57-50 Sur, Localidad de Torrajillo, Bogotá D.C.			
PROMOTOR		INTECUM	
CONSULTOR		CONSORCIO ARQUITECTOS	
PLANO: PRIMER PISO GENERAL		A 205	
RESPONSABLES		INGENIERO CIVIL	
ANA MARIA ESPERANZA RODRIGUEZ BENAVIDES PROYECTA Y DISEÑA	ANDRES RODRIGUEZ CABRA DISEÑA Y ASISTENTE EJECUTIVO	JUAN JOSE MACIAS MATRÍCULA N.º 200208-14 CAS	
NOTAS:		ESCALAS:	
<p>1. Este plano es parte de un proyecto de construcción y su ejecución depende de la aprobación de los permisos de construcción por parte de las autoridades competentes.</p> <p>2. Este plano es una representación gráfica de un proyecto de construcción y no debe ser utilizado para fines de construcción sin la aprobación de las autoridades competentes.</p> <p>3. Este plano es una representación gráfica de un proyecto de construcción y no debe ser utilizado para fines de construcción sin la aprobación de las autoridades competentes.</p>		<p>ULTIMA MODIFICACION</p> <p>06/05/15</p>	
		1 : 500	

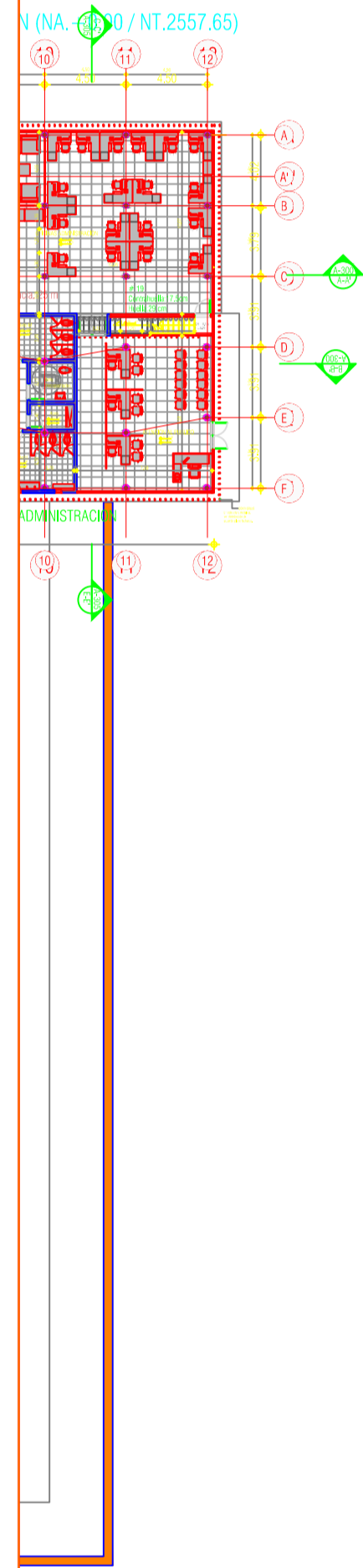

PLAZOLETA DE CESION

PLANTA PARQUE ZONAL EL REDENTOR ESC. 1:350

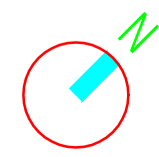

PROYECTO			
CENTRO DE ATENCIÓN ESPECIALIZADA - CAE EL REDENTOR. ETAPA 1			
PROMOTOR			
CONSULTOR			
UNIVERSIDAD ARQUIDISEÑOS			
PLANO: PLANTA PARQUE ZONAL EL REDENTOR		A 204	
RESPONSABLES	INGENIERO CIVIL	ESCALAS:	FECHA:
ANIL MARIA ESPERANZA RODRIGUEZ BENAVIDES MATRÍCULA N° 301001501-0001	ANDRÉS ANDRÉS RODRIGUEZ CABRA MATRÍCULA N° 20010006-00100001	1:350	06/05/15
<small> NOTAS: 1. Este documento es propiedad de la Universidad Arquidiseños y no puede ser reproducido, copiado, distribuido o publicado sin la autorización expresa de la Universidad Arquidiseños. 2. Este documento es propiedad de la Universidad Arquidiseños y no puede ser reproducido, copiado, distribuido o publicado sin la autorización expresa de la Universidad Arquidiseños. 3. Este documento es propiedad de la Universidad Arquidiseños y no puede ser reproducido, copiado, distribuido o publicado sin la autorización expresa de la Universidad Arquidiseños. 4. Este documento es propiedad de la Universidad Arquidiseños y no puede ser reproducido, copiado, distribuido o publicado sin la autorización expresa de la Universidad Arquidiseños. 5. Este documento es propiedad de la Universidad Arquidiseños y no puede ser reproducido, copiado, distribuido o publicado sin la autorización expresa de la Universidad Arquidiseños. 6. Este documento es propiedad de la Universidad Arquidiseños y no puede ser reproducido, copiado, distribuido o publicado sin la autorización expresa de la Universidad Arquidiseños. 7. Este documento es propiedad de la Universidad Arquidiseños y no puede ser reproducido, copiado, distribuido o publicado sin la autorización expresa de la Universidad Arquidiseños. 8. Este documento es propiedad de la Universidad Arquidiseños y no puede ser reproducido, copiado, distribuido o publicado sin la autorización expresa de la Universidad Arquidiseños. 9. Este documento es propiedad de la Universidad Arquidiseños y no puede ser reproducido, copiado, distribuido o publicado sin la autorización expresa de la Universidad Arquidiseños. 10. Este documento es propiedad de la Universidad Arquidiseños y no puede ser reproducido, copiado, distribuido o publicado sin la autorización expresa de la Universidad Arquidiseños. </small>			