

CUADRO DE COORDENADAS DE LOS PI

| PI | X | Y | PI | X | Y |
|-------|------------|------------|-------|------------|------------|
| PI-01 | 1000000.00 | 1000000.00 | PI-02 | 1000000.00 | 1000000.00 |
| PI-03 | 1000000.00 | 1000000.00 | PI-04 | 1000000.00 | 1000000.00 |
| PI-05 | 1000000.00 | 1000000.00 | PI-06 | 1000000.00 | 1000000.00 |
| PI-07 | 1000000.00 | 1000000.00 | PI-08 | 1000000.00 | 1000000.00 |
| PI-09 | 1000000.00 | 1000000.00 | PI-10 | 1000000.00 | 1000000.00 |
| PI-11 | 1000000.00 | 1000000.00 | PI-12 | 1000000.00 | 1000000.00 |
| PI-13 | 1000000.00 | 1000000.00 | PI-14 | 1000000.00 | 1000000.00 |
| PI-15 | 1000000.00 | 1000000.00 | PI-16 | 1000000.00 | 1000000.00 |
| PI-17 | 1000000.00 | 1000000.00 | PI-18 | 1000000.00 | 1000000.00 |
| PI-19 | 1000000.00 | 1000000.00 | PI-20 | 1000000.00 | 1000000.00 |
| PI-21 | 1000000.00 | 1000000.00 | PI-22 | 1000000.00 | 1000000.00 |
| PI-23 | 1000000.00 | 1000000.00 | PI-24 | 1000000.00 | 1000000.00 |
| PI-25 | 1000000.00 | 1000000.00 | PI-26 | 1000000.00 | 1000000.00 |
| PI-27 | 1000000.00 | 1000000.00 | PI-28 | 1000000.00 | 1000000.00 |
| PI-29 | 1000000.00 | 1000000.00 | PI-30 | 1000000.00 | 1000000.00 |
| PI-31 | 1000000.00 | 1000000.00 | PI-32 | 1000000.00 | 1000000.00 |
| PI-33 | 1000000.00 | 1000000.00 | PI-34 | 1000000.00 | 1000000.00 |
| PI-35 | 1000000.00 | 1000000.00 | PI-36 | 1000000.00 | 1000000.00 |
| PI-37 | 1000000.00 | 1000000.00 | PI-38 | 1000000.00 | 1000000.00 |
| PI-39 | 1000000.00 | 1000000.00 | PI-40 | 1000000.00 | 1000000.00 |
| PI-41 | 1000000.00 | 1000000.00 | PI-42 | 1000000.00 | 1000000.00 |
| PI-43 | 1000000.00 | 1000000.00 | PI-44 | 1000000.00 | 1000000.00 |
| PI-45 | 1000000.00 | 1000000.00 | PI-46 | 1000000.00 | 1000000.00 |
| PI-47 | 1000000.00 | 1000000.00 | PI-48 | 1000000.00 | 1000000.00 |
| PI-49 | 1000000.00 | 1000000.00 | PI-50 | 1000000.00 | 1000000.00 |

CONEXIONES

| | |
|----|----------------|
| 1 | ALCANTARILLADO |
| 2 | ACUEDUCTO |
| 3 | ALCANTARILLADO |
| 4 | ACUEDUCTO |
| 5 | ALCANTARILLADO |
| 6 | ACUEDUCTO |
| 7 | ALCANTARILLADO |
| 8 | ACUEDUCTO |
| 9 | ALCANTARILLADO |
| 10 | ACUEDUCTO |
| 11 | ALCANTARILLADO |
| 12 | ACUEDUCTO |
| 13 | ALCANTARILLADO |
| 14 | ACUEDUCTO |
| 15 | ALCANTARILLADO |
| 16 | ACUEDUCTO |
| 17 | ALCANTARILLADO |
| 18 | ACUEDUCTO |
| 19 | ALCANTARILLADO |
| 20 | ACUEDUCTO |
| 21 | ALCANTARILLADO |
| 22 | ACUEDUCTO |
| 23 | ALCANTARILLADO |
| 24 | ACUEDUCTO |
| 25 | ALCANTARILLADO |
| 26 | ACUEDUCTO |
| 27 | ALCANTARILLADO |
| 28 | ACUEDUCTO |
| 29 | ALCANTARILLADO |
| 30 | ACUEDUCTO |
| 31 | ALCANTARILLADO |
| 32 | ACUEDUCTO |
| 33 | ALCANTARILLADO |
| 34 | ACUEDUCTO |
| 35 | ALCANTARILLADO |
| 36 | ACUEDUCTO |
| 37 | ALCANTARILLADO |
| 38 | ACUEDUCTO |
| 39 | ALCANTARILLADO |
| 40 | ACUEDUCTO |
| 41 | ALCANTARILLADO |
| 42 | ACUEDUCTO |
| 43 | ALCANTARILLADO |
| 44 | ACUEDUCTO |
| 45 | ALCANTARILLADO |
| 46 | ACUEDUCTO |
| 47 | ALCANTARILLADO |
| 48 | ACUEDUCTO |
| 49 | ALCANTARILLADO |
| 50 | ACUEDUCTO |

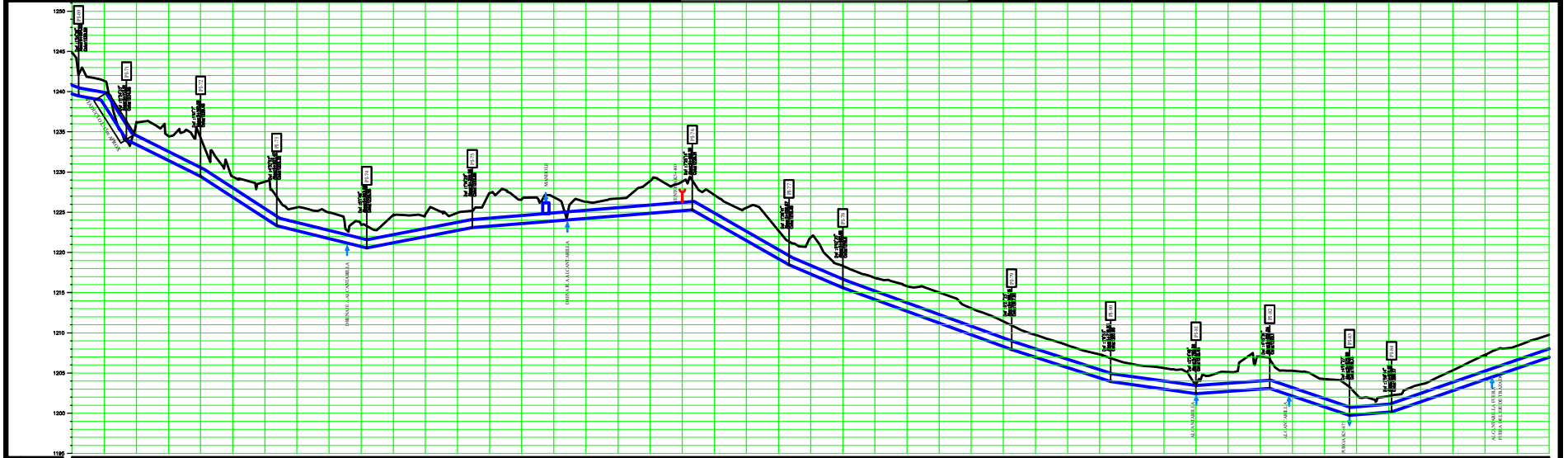

| ESTACION | TERRAPLEN | CORTE | SUBRASANTE | TERRENO | ARCOSA |
|----------|-----------|-------|------------|---------|--------|
| 0+000.00 | 0.00 | 0.00 | 0.00 | 0.00 | 0.00 |
| 0+100.00 | 0.00 | 0.00 | 0.00 | 0.00 | 0.00 |
| 0+200.00 | 0.00 | 0.00 | 0.00 | 0.00 | 0.00 |
| 0+300.00 | 0.00 | 0.00 | 0.00 | 0.00 | 0.00 |
| 0+400.00 | 0.00 | 0.00 | 0.00 | 0.00 | 0.00 |
| 0+500.00 | 0.00 | 0.00 | 0.00 | 0.00 | 0.00 |
| 0+600.00 | 0.00 | 0.00 | 0.00 | 0.00 | 0.00 |
| 0+700.00 | 0.00 | 0.00 | 0.00 | 0.00 | 0.00 |
| 0+800.00 | 0.00 | 0.00 | 0.00 | 0.00 | 0.00 |
| 0+900.00 | 0.00 | 0.00 | 0.00 | 0.00 | 0.00 |
| 1+000.00 | 0.00 | 0.00 | 0.00 | 0.00 | 0.00 |
| 1+100.00 | 0.00 | 0.00 | 0.00 | 0.00 | 0.00 |
| 1+200.00 | 0.00 | 0.00 | 0.00 | 0.00 | 0.00 |
| 1+300.00 | 0.00 | 0.00 | 0.00 | 0.00 | 0.00 |
| 1+400.00 | 0.00 | 0.00 | 0.00 | 0.00 | 0.00 |
| 1+500.00 | 0.00 | 0.00 | 0.00 | 0.00 | 0.00 |
| 1+600.00 | 0.00 | 0.00 | 0.00 | 0.00 | 0.00 |
| 1+700.00 | 0.00 | 0.00 | 0.00 | 0.00 | 0.00 |
| 1+800.00 | 0.00 | 0.00 | 0.00 | 0.00 | 0.00 |
| 1+900.00 | 0.00 | 0.00 | 0.00 | 0.00 | 0.00 |
| 2+000.00 | 0.00 | 0.00 | 0.00 | 0.00 | 0.00 |
| 2+100.00 | 0.00 | 0.00 | 0.00 | 0.00 | 0.00 |
| 2+200.00 | 0.00 | 0.00 | 0.00 | 0.00 | 0.00 |
| 2+300.00 | 0.00 | 0.00 | 0.00 | 0.00 | 0.00 |
| 2+400.00 | 0.00 | 0.00 | 0.00 | 0.00 | 0.00 |
| 2+500.00 | 0.00 | 0.00 | 0.00 | 0.00 | 0.00 |
| 2+600.00 | 0.00 | 0.00 | 0.00 | 0.00 | 0.00 |
| 2+700.00 | 0.00 | 0.00 | 0.00 | 0.00 | 0.00 |
| 2+800.00 | 0.00 | 0.00 | 0.00 | 0.00 | 0.00 |
| 2+900.00 | 0.00 | 0.00 | 0.00 | 0.00 | 0.00 |
| 3+000.00 | 0.00 | 0.00 | 0.00 | 0.00 | 0.00 |
| 3+100.00 | 0.00 | 0.00 | 0.00 | 0.00 | 0.00 |
| 3+200.00 | 0.00 | 0.00 | 0.00 | 0.00 | 0.00 |
| 3+300.00 | 0.00 | 0.00 | 0.00 | 0.00 | 0.00 |
| 3+400.00 | 0.00 | 0.00 | 0.00 | 0.00 | 0.00 |
| 3+500.00 | 0.00 | 0.00 | 0.00 | 0.00 | 0.00 |
| 3+600.00 | 0.00 | 0.00 | 0.00 | 0.00 | 0.00 |
| 3+700.00 | 0.00 | 0.00 | 0.00 | 0.00 | 0.00 |
| 3+800.00 | 0.00 | 0.00 | 0.00 | 0.00 | 0.00 |
| 3+900.00 | 0.00 | 0.00 | 0.00 | 0.00 | 0.00 |
| 4+000.00 | 0.00 | 0.00 | 0.00 | 0.00 | 0.00 |

| | | | | | | | |
|--|---|---|---|---|---|---|---|
| <p>Alcabia Municipal Ibagué Construyendo futuro</p> <p>EMPRESA IBAGUEREÑA DE ACUEDUCTO Y ALCANTARILLADO S.A.E.S.P. OFICIAL</p> | <p>PROYECTO: REVISION-REPLANTEO LINEA DE CONDUCCION ACUEDUCTO COMPLEMENTARIO (DISEÑO DE ESTUDIOS TECNICOS 1996)</p> | <p>PROYECTO: REVISION-REPLANTEO LINEA DE CONDUCCION ACUEDUCTO COMPLEMENTARIO (DISEÑO DE ESTUDIOS TECNICOS 1996)</p> | <p>PROYECTO: REVISION-REPLANTEO LINEA DE CONDUCCION ACUEDUCTO COMPLEMENTARIO (DISEÑO DE ESTUDIOS TECNICOS 1996)</p> | <p>PROYECTO: REVISION-REPLANTEO LINEA DE CONDUCCION ACUEDUCTO COMPLEMENTARIO (DISEÑO DE ESTUDIOS TECNICOS 1996)</p> | <p>PROYECTO: REVISION-REPLANTEO LINEA DE CONDUCCION ACUEDUCTO COMPLEMENTARIO (DISEÑO DE ESTUDIOS TECNICOS 1996)</p> | <p>PROYECTO: REVISION-REPLANTEO LINEA DE CONDUCCION ACUEDUCTO COMPLEMENTARIO (DISEÑO DE ESTUDIOS TECNICOS 1996)</p> | <p>PROYECTO: REVISION-REPLANTEO LINEA DE CONDUCCION ACUEDUCTO COMPLEMENTARIO (DISEÑO DE ESTUDIOS TECNICOS 1996)</p> |
| | <p>PROYECTO: REVISION-REPLANTEO LINEA DE CONDUCCION ACUEDUCTO COMPLEMENTARIO (DISEÑO DE ESTUDIOS TECNICOS 1996)</p> | <p>PROYECTO: REVISION-REPLANTEO LINEA DE CONDUCCION ACUEDUCTO COMPLEMENTARIO (DISEÑO DE ESTUDIOS TECNICOS 1996)</p> | <p>PROYECTO: REVISION-REPLANTEO LINEA DE CONDUCCION ACUEDUCTO COMPLEMENTARIO (DISEÑO DE ESTUDIOS TECNICOS 1996)</p> | <p>PROYECTO: REVISION-REPLANTEO LINEA DE CONDUCCION ACUEDUCTO COMPLEMENTARIO (DISEÑO DE ESTUDIOS TECNICOS 1996)</p> | <p>PROYECTO: REVISION-REPLANTEO LINEA DE CONDUCCION ACUEDUCTO COMPLEMENTARIO (DISEÑO DE ESTUDIOS TECNICOS 1996)</p> | <p>PROYECTO: REVISION-REPLANTEO LINEA DE CONDUCCION ACUEDUCTO COMPLEMENTARIO (DISEÑO DE ESTUDIOS TECNICOS 1996)</p> | <p>PROYECTO: REVISION-REPLANTEO LINEA DE CONDUCCION ACUEDUCTO COMPLEMENTARIO (DISEÑO DE ESTUDIOS TECNICOS 1996)</p> |

PLANTA-PERFIL
Km5+080.00 AL Km6+000.00