

1 Nivel 1 DETALLE POLICIA JUDICIAL  
1 : 20

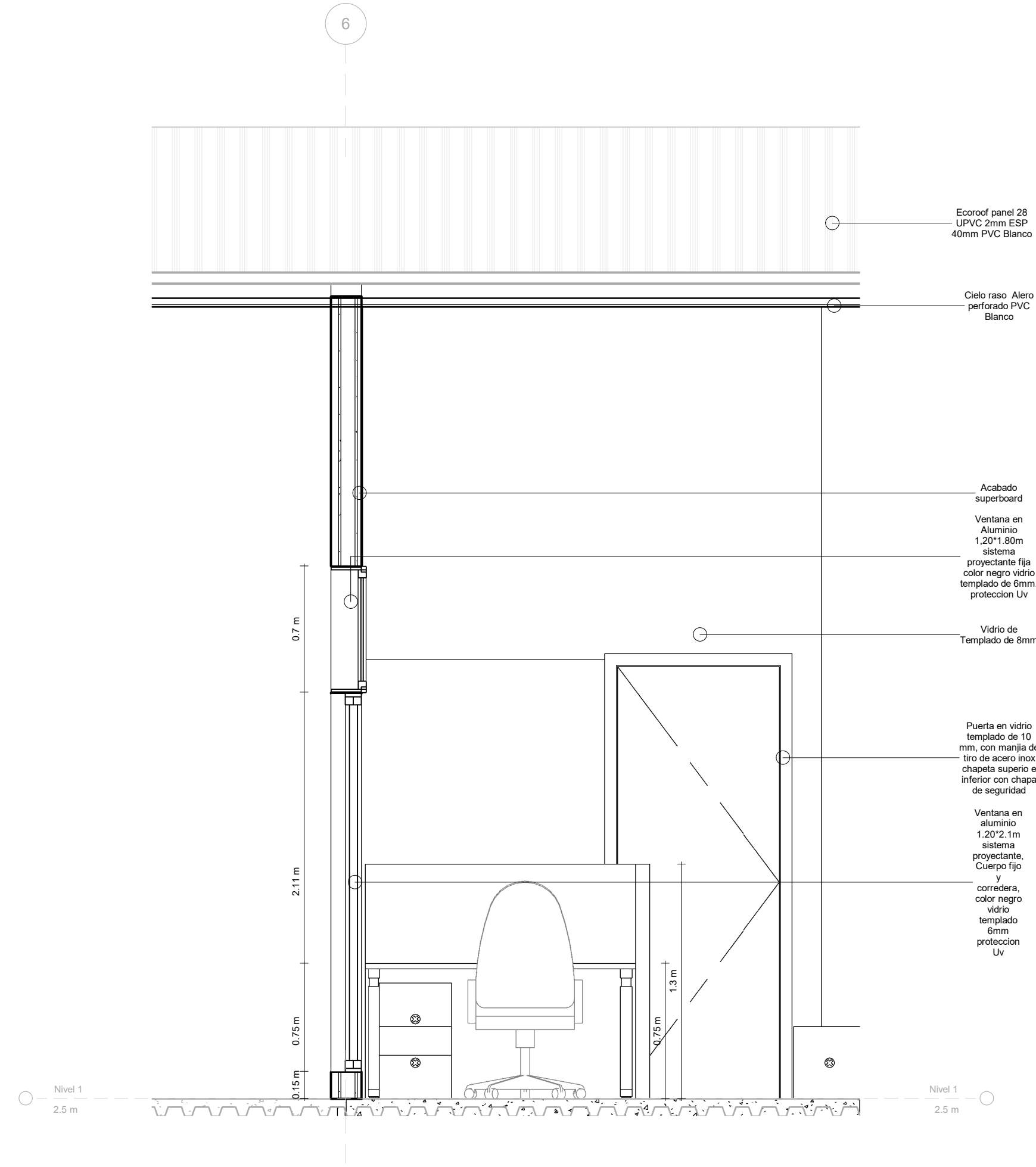

2 Alzado 2 - a  
1 : 25

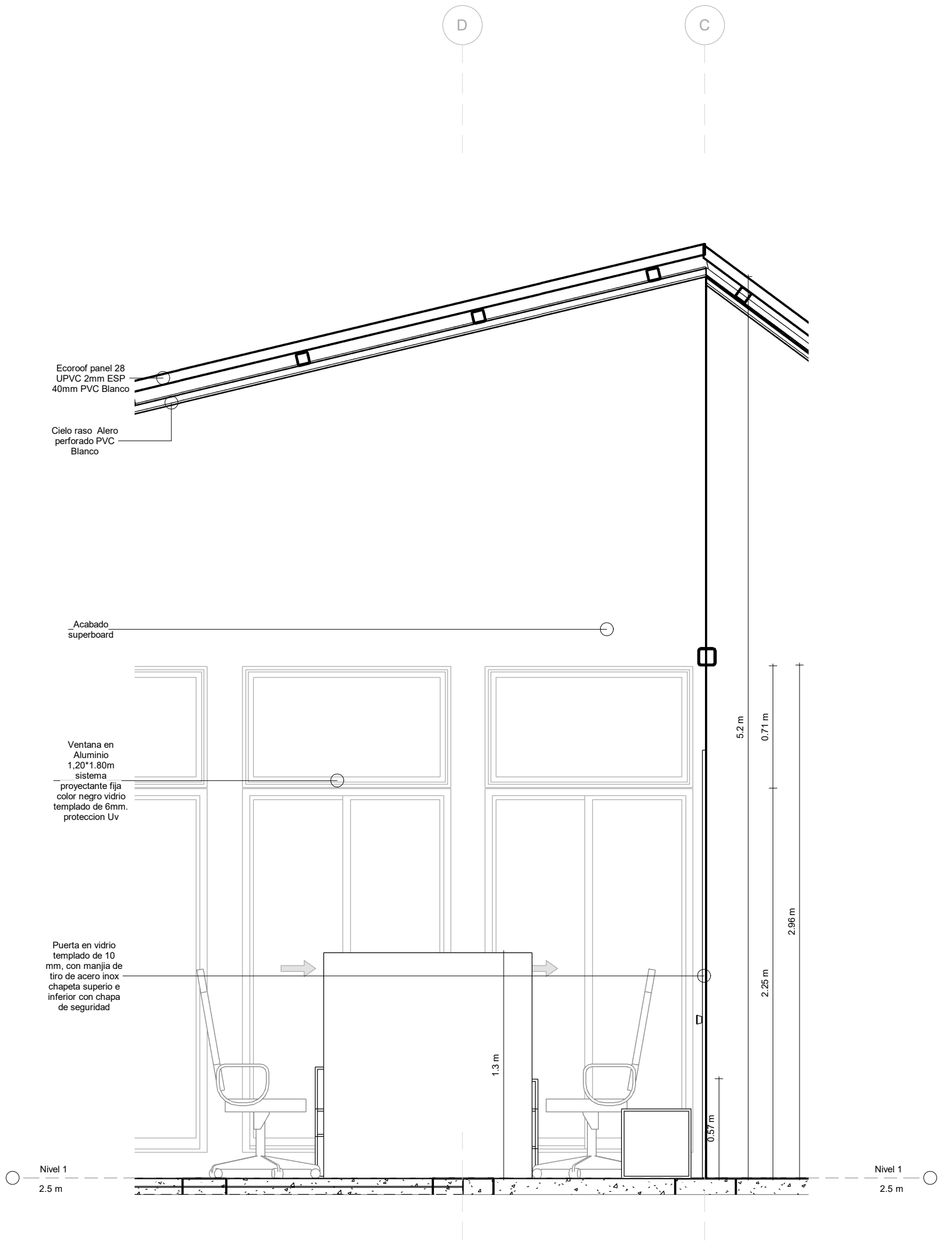

3 Alzado 3 - a  
1 : 25

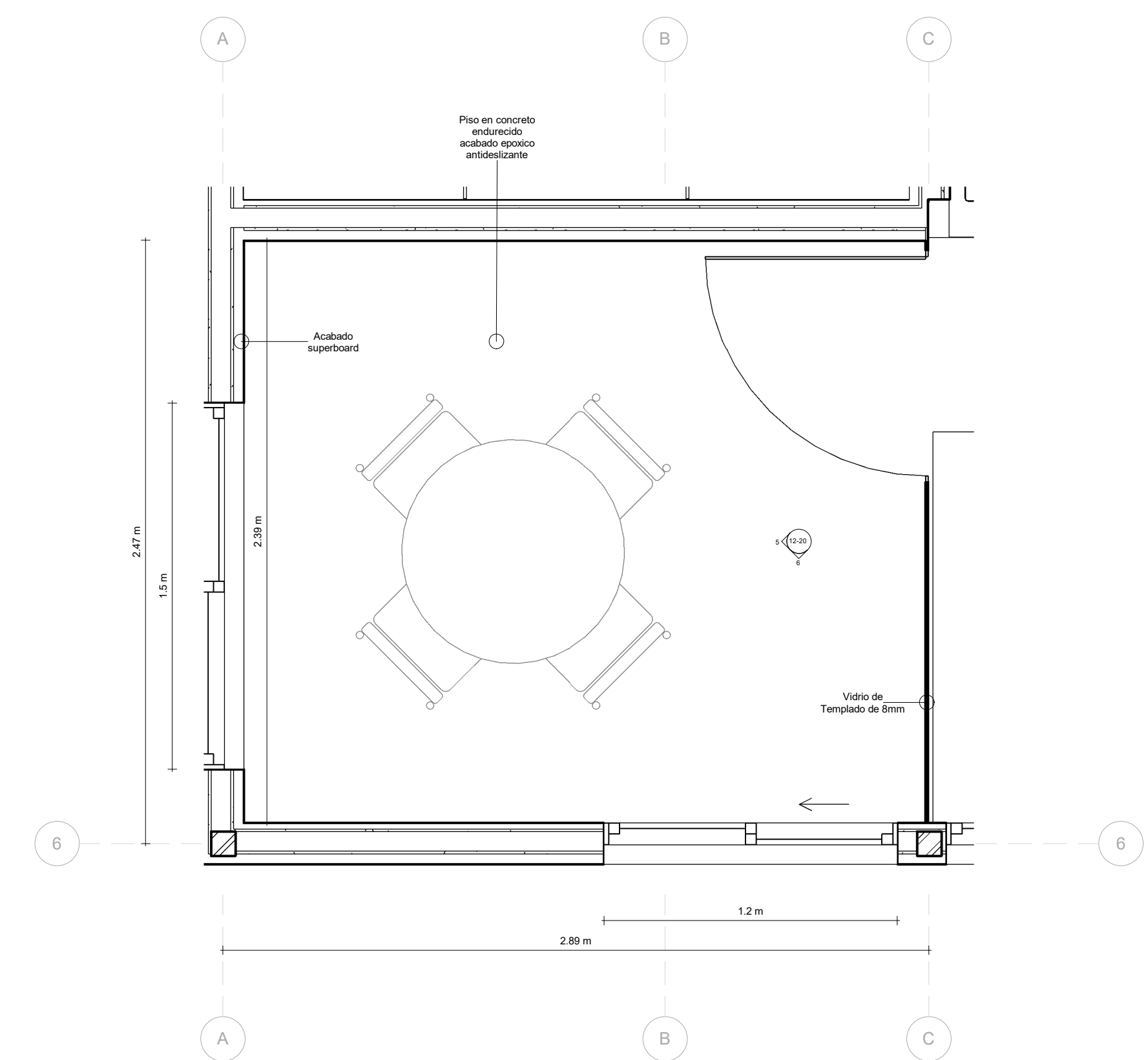

4 Nivel 1 DETALLES SALA REUNIONES  
1 : 20

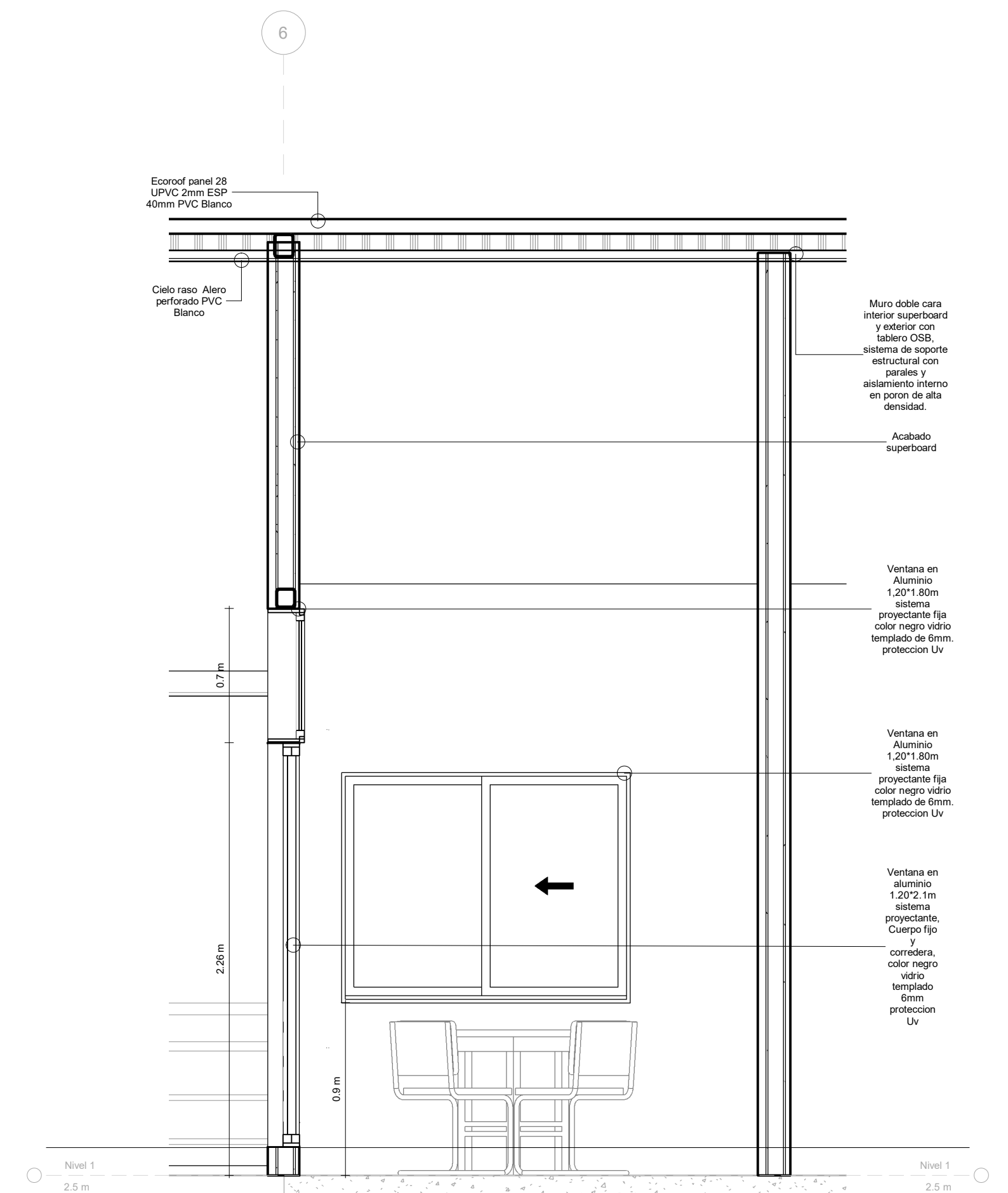

5 Alzado 2 - c  
1 : 25

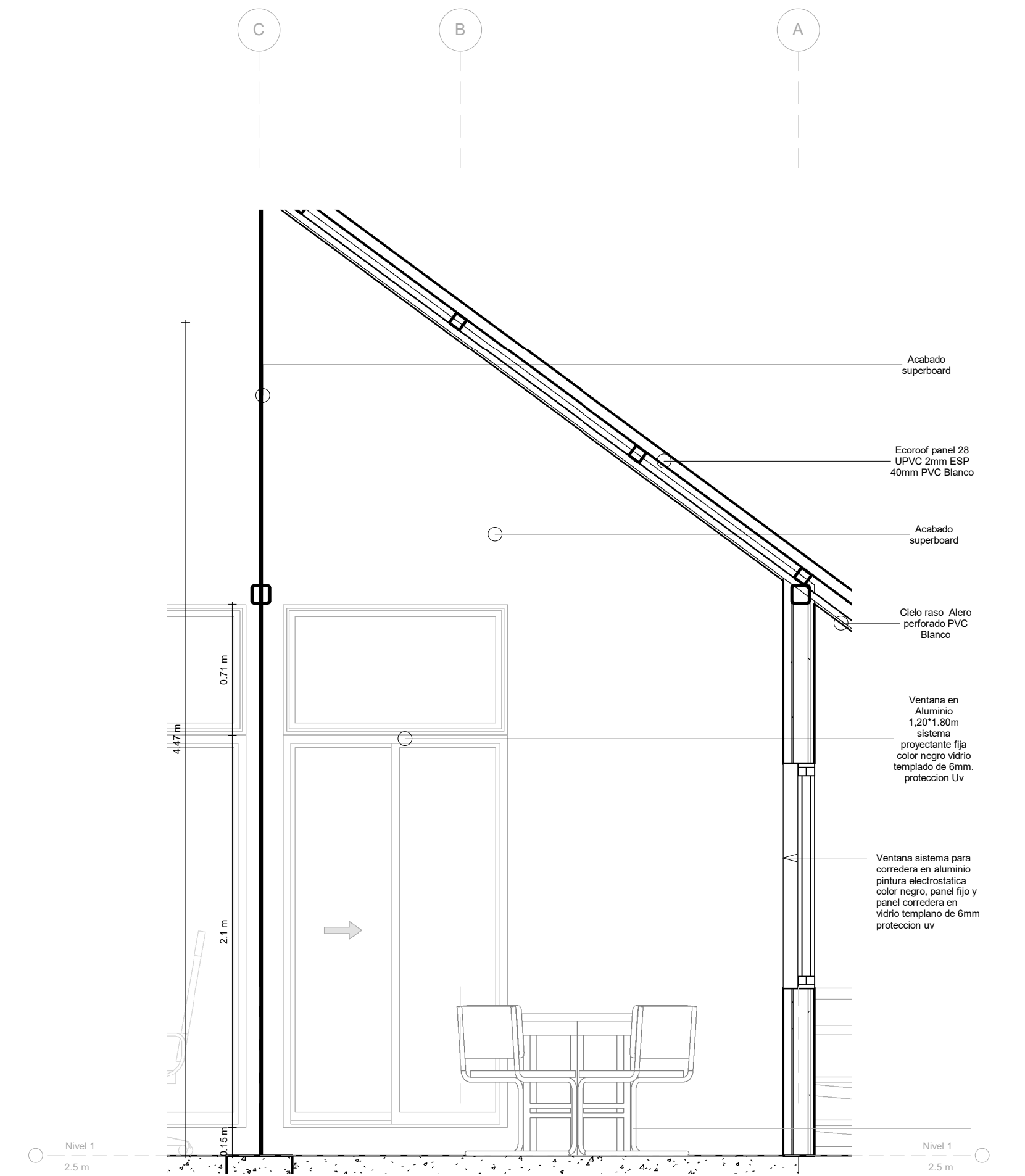

6 Alzado 2 - b  
1 : 25



PROYECTO:  
SEDE UNICA FISCALIA  
ISLA PROVIDENCIA.  
SECCIONAL SAN ANDRES

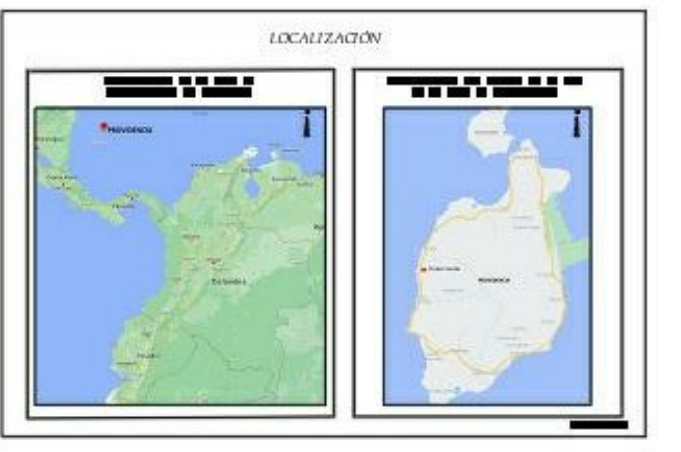

Consultor Estructural Ing. Fermin Aldana.

Consultor Hidrosanitario: Ing Beatriz P Davila.

Vo Bo:

Arq. SANDRA CARMENZA MENDEZ SILVA.  
JEFE DE ADMN SEDE Y CONSTRUCCIONES

DISEÑO:  
Arq. MANUEL RICARDO LOPEZ ROZO  
Matrícula Profesional: A.243322010  
Magister en Diseño Arquitectonico Avanzado.  
Profesional de Gestión III

N.º	Descripción	Fecha

FISCALIA GENERAL DE LA NACION

Contiene:

DETALLE AREA POLICIA JUDICIAL SALA JUNTAS

Número de proyecto	0001
Fecha	ABRIL 2022
Dibujado por cmi s.a.s.	Autor
De:	12-20
Escala:	Indicada en Plano