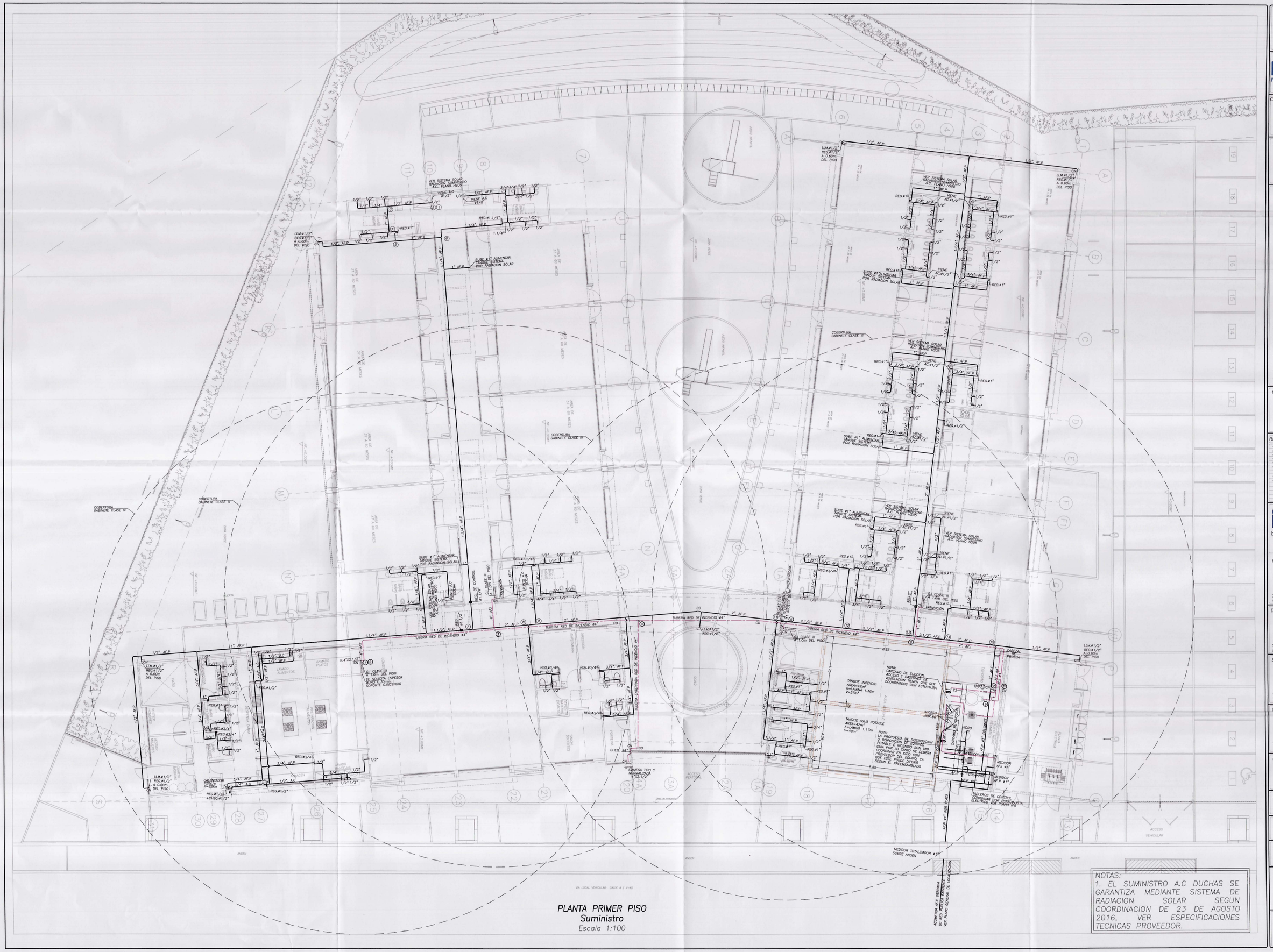

PLANTA PRIMER PISO
Suministro
Escala 1:100

NOTAS:
1. EL SUMINISTRO A.C DUCHAS SE GARANTIZA MEDIANTE SISTEMA DE RADIACION SOLAR SEGUN COORDINACION DE 23 DE AGOSTO 2016, VER ESPECIFICACIONES TECNICAS PROVEEDOR.

MINVIVIENDA

Findeter
Financiera del Desarrollo

CONTRATANTE:
Compartir

PROYECTO:
CDI TORRENTES
SOACHA
CUNDINAMARCA

CONVENCIONES

—R—	REGISTRO
—CH—	CHEQUE
—U—	UNIVERSAL
—A.F.—	AGUA FRIA
—A.C.—	AGUA CALIENTE
—B.A.F.G.—	BAJANTE AGUA FRIA GRAVEDAD
—B.A.F.P.—	BAJANTE AGUA FRIA PRESION
—C.A.F.P.—	COLUMNA AGUA FRIA PRESION
—C.A.F.I.—	COLUMNA AGUA INCENDIO
—B.A.F.I.—	BAJANTE AGUA FRIA INCENDIO
—A.F.S.—	AGUA FRIA SERVICIOS
—LL.M.—	LLAVE MANGUERA
—MED—	MEDIDOR
	AGUA FRIA
	AGUA CALIENTE
—Ø—	DIAMETRO
—A.N.—	AGUAS NEGRAS
—A.LL.—	AGUAS LLUVIAS
—B.A.N.I.—	BAJANTE AGUA NEGRAS N. 1
—B.A.LL.I.—	BAJANTE AGUA LLUVIAS N. 1
—VENT.I.—	VENTILACION N. 1
—REV.—	REVENTILACION
—TUB.PVC.S.—	TUBERIA PVC. SANITARIA
—TUB.PVC.L.—	TUBERIA PVC. LLMANA
—C.I.—	CAJA DE INSPECCION
	AGUAS NEGRAS
	AGUAS LLUVIAS
	AGUA FRIA SERVICIOS
	AGUA INCENDIO
—S.4"—	SIFON 4 PULGADAS
—C.4"—	CODO 4 PULGADAS
—T.I.—	TAPON DE INSPECCION
—C.A.F.S.—	COLUMNA AGUA FRIA SERVICIOS
—G.I.—	GABINETE DE INCENDIO
—C.N.—	CAMBIO DE NIVEL
—L.M.—	LAVAMANOS
—L.P.—	LAVAPLATOS
	FILTRO DRENAJE

NOTAS:

REV.	FECHA	DESCRIPCION	DIB
00	JUN/09/16	EMISION PARA COMENTARIOS	
01	JUN/13/16	ACTUALIZACION ARQUITECTURA	
02	JUN/14/16	ACTUALIZACION ARQUITECTURA	
03	JUN/14/16	ACTUALIZACION URBANISMO	
04	JUL/04/16	ACTUALIZACION ARQUITECTURA	
05	JUL/04/16	A SOLICITUD DE INTERVENTORIA SE REUBICAN DENTRO DE CUARTO DE BOMBAS	
06	AGO/17/16	ACTUALIZACION ARQUITECTURA	R.C.T.O
07	AGO/11/16	A SOLICITUD DE INTERVENTORIA SE IMPLEMENTA RED 2 1/2" ENTRE EL TRAMO 11 Y 12	R.C.T.O

byc Ingenieros Hidraulicos s.a.s
INGENIERIA HIDRAULICA, SANITARIA, INCENDIO Y GAS
Av CRA. 20 (AUTOMOVIL) No.80-40 OF. 302 Telfax: 6180588
E-mail : bycingenieros@gmail.com — Bogota D.C. — Colombia

INGENIERO HIDRAULICO:
ING. OSCAR LEON MONTOYA MOLINA — MP No. 25208 82983 CND
ING. DORIAN E CARDALES — MP No. 25202 47551 CND

DIRECTOR CONSULTORIA:
FUNDACION COMPARTIR
ARQ. ANDA TERESA ARAGON
MP No. 25703 33864 CND

ESPECIALISTA INTERVERTORIA HIDRAULICO:
ING. OMAR ARCHILA MENDOZA
MATRICULA No.25202 88535 CND

DIRECTOR INTERVERTORIA:
ING. PILAR RUBIANO DIAZ
MATRICULA No. 25202 - 125736 CND

CONTIENE:
PLANTA PRIMER PISO
Suministro

ESCALA: 1:100

FECHA: 25 AGOSTO 2016

DIGITÓ: R.C.T.O

TODOS POR UN NUEVO PAÍS
PAZ EQUIDAD EDUCACIÓN

PLANO: HS04 DE: 08
REV: 03
DISEÑO: No. 571