

SOBRE No. 1 – PROPUESTA TECNICA

Señores

PATRIMONIO AUTÓNOMO FINDETER CARTAGENA

Asunto: PAF-ETCCARTAGENA-I-108-2021

CONTRATAR “LA INTERVENTORÍA INTEGRAL (ADMINISTRATIVA, FINANCIERA, CONTABLE, AMBIENTAL, SOCIAL, JURÍDICA Y TÉCNICA) A LA EJECUCIÓN DE DIAGNÓSTICOS Y OBRAS DE MEJORAMIENTO DE INFRAESTRUCTURA DE INSTITUCIONES EDUCATIVAS DEL DISTRITO DE CARTAGENA DE INDIAS - GRUPO 1”

PROPONENTE: CONSORCIO INTER EDUCATIVAS 09.

REPRESENTANTE CONSORCIO: VICTOR MANUEL GALVIS VILLEGAS

REQUISITOS JURIDICOS

CARTA DE PRESENTACION

FORMATO 1
CARTA DE PRESENTACIÓN DE LA PROPUESTA

Ciudad y Fecha: 11 de Enero de 2022

Señores

PATRIMONIO AUTÓNOMO FINDETER MEN REGRESO A LA PRESENCIALIDAD FIDUPREVISORA S.A.
Bogotá D.C. – Colombia

Referencia: **PAF-ETCCARTAGENA-I-108-2021**

Por medio de los documentos adjuntos, me permito presentar propuesta para participar en la presente convocatoria cuyo objeto es Objeto: **CONTRATAR “LA INTERVENTORÍA INTEGRAL (ADMINISTRATIVA, FINANCIERA, CONTABLE, AMBIENTAL, SOCIAL, JURÍDICA Y TÉCNICA) A LA EJECUCIÓN DE DIAGNÓSTICOS Y OBRAS DE MEJORAMIENTO DE INFRAESTRUCTURA DE INSTITUCIONES EDUCATIVAS DEL DISTRITO DE CARTAGENA DE INDIAS - GRUPO 1”**

En el evento de resultar aceptada mi propuesta, me comprometo a perfeccionar y legalizar el respectivo contrato en el término señalado por la entidad y a ejecutar el objeto contractual de acuerdo con los documentos que hacen parte del presente proceso de selección, del contrato, de esta propuesta y las demás estipulaciones de la misma, en las partes aceptadas por la entidad contratante.

En mi calidad de proponente declaro:

1. Que conozco los Términos de Referencia de la presente convocatoria, sus adendas e informaciones sobre preguntas y respuestas, así como los demás documentos relacionados con los trabajos, y acepto cumplir todos los requisitos en ellos exigidos.
2. De igual forma manifiesto que acepto las consecuencias que se deriven por el incumplimiento de los requisitos a que se refiere el numeral anterior.
3. Que acepto las condiciones establecidas por la entidad contratante para la ejecución del proyecto. Entendiendo su estructura y metodología.
4. Que en caso de ser aceptada mi propuesta, me comprometo a iniciar la ejecución del contrato respectivo, cuando la entidad contratante imparta la orden de iniciación, y a terminarlo dentro de los plazos contractuales de acuerdo con lo establecido en los documentos de los Términos de Referencia, la propuesta y el contrato, respectivamente.
5. Que conozco y acepto en un todo las leyes generales y especiales aplicables a este proceso de selección.

6. Que conozco detalladamente, en terreno y por información de las autoridades competentes, los sitios en que debo desarrollar el objeto a contratar, sus características, accesos, entorno socio económico, condiciones climatológicas, geotécnicas y geológicas, y que he tenido en cuenta este conocimiento para la elaboración de la propuesta y en consecuencia asumo los efectos de esta declaración.

7. Que con la presentación de la propuesta garantizo que cuento con el personal mínimo requerido, los perfiles de personales requeridos y el tiempo de dedicación y en caso de ser seleccionado presentaré previo a la suscripción del acta de inicio u orden de inicio para verificación del interventor del contrato, los respectivos soportes de formación académica y profesional y de experiencia de dicho personal.

8. Que con la firma de la presente Carta manifiesto bajo la gravedad del juramento que ni yo, ni ninguno de los integrantes del consorcio o de la unión temporal o de la persona jurídica que represento, nos encontramos incurso en ninguna de las causales de inhabilidad, incompatibilidad y demás prohibiciones consagradas en la Ley para celebrar el contrato, ni en las causales de conflicto de interés señaladas en los presentes términos de referencia y en la normatividad que rige el presente proceso de selección.

9. Que leí cuidadosamente los Términos de Referencia de esta convocatoria, sus causales de rechazo y declaratoria de desierta, y elaboré mi propuesta ajustada a los mismos. Por tanto, conocí y tuve las oportunidades establecidas para solicitar aclaraciones, formular objeciones, efectuar preguntas y obtener respuestas a mis inquietudes.

10. Que conozco, acepto y cumpliré las obligaciones contenidas los Términos de Referencia, estudios previos, sus anexos y el contrato que aplica para esta convocatoria.

11. Que los recursos que componen nuestro patrimonio no provienen de lavado de activos, financiación del terrorismo, narcotráfico, captación ilegal de dineros y en general de cualquier actividad ilícita y que en caso de resultar favorecido(s) con la adjudicación, los recursos recibidos en desarrollo del contrato de la convocatoria no serán destinados a ninguna de las actividades antes descritas.

14. Igualmente declaro bajo la gravedad de juramento, que toda la información aportada y contenida en 680 folios correspondientes a los documentos, anexos y formularios jurídicos, financieros, técnicos y económicos, es veraz y susceptible de comprobación

RESUMEN DE LA PROPUESTA:

Nombre o Razón Social del Proponente: **CONSORCIO INTER EDUCATIVAS 09.**

Documento de identidad o NIT:

YEZITD CORNEJO OCHOA identificado con C.C. 91.208.401 de Bucaramanga

JUAN ANDRES CASTRO HERNANDEZ identificado con C.C. 84.079.206 de Riohacha

Representante Legal: VICTOR MANUEL GALVIS VILLEGAS identificado con C.C. 1.118.873.054 de Riohacha

País de Origen del Proponente:

YEZITD CORNEJO OCHOA: COLOMBIA

JUAN ANDRES CASTRO HERNANDEZ: COLOMBIA

VALIDEZ DE LA PROPUESTA: Para todos los efectos, se entenderá que es por una vigencia igual al de la garantía de seriedad de la propuesta.

Me permito informar que las comunicaciones relativas a esta convocatoria las recibiré en:

Dirección: Calle 13 # 18-76 Brr Mediterraneo

Ciudad: Riohacha

Teléfono Móvil: 3017304248

Correo Electrónico: victorgalvisv@gmail.com

Atentamente, PERSONA AUTORIZADA PARA FIRMAR LA PROPUESTA

Firma: Victor Galvis Villegas

Nombre: VICTOR MANUEL GALVIS VILLEGAS

C.C.: 1.118.873.054 de Riohacha

DOCUMENTO CONSORCIAL

PAF-ETCCARTAGENA-I-108-2021

**CONFORMACIÓN DE PROPONENTE PLURAL
DOCUMENTO DE CONFORMACIÓN DE CONSORCIO**

Señores
PATRIMONIO AUTÓNOMO FINDETER CARTAGENA
Bogotá D.C. -Colombia

REFERENCIA: Proceso de contratación No. PAF-ETCCARTAGENA-I-108-2021, en adelante el “Proceso de contratación”

Objeto:

CONTRATAR “LA INTERVENTORÍA INTEGRAL (ADMINISTRATIVA, FINANCIERA, CONTABLE, AMBIENTAL, SOCIAL, JURÍDICA Y TÉCNICA) A LA EJECUCIÓN DE DIAGNÓSTICOS Y OBRAS DE MEJORAMIENTO DE INFRAESTRUCTURA DE INSTITUCIONES EDUCATIVAS DEL DISTRITO DE CARTAGENA DE INDIAS - GRUPO 1”

Estimados señores:

Los suscritos, YEZITD CORNEJO OCHOA y JUAN ANDRES CASTRO HERNANDEZ debidamente autorizados para actuar en nombre propio y en nombre propio, respectivamente, manifestamos por medio de este documento, que hemos convenido asociarnos en consorcio, para participar en el proceso de contratación y, por lo tanto, expresamos lo siguiente:

1. El consorcio está integrado por los siguientes miembros:

Nombre del integrante	Compromiso (%) ⁽¹⁾
YEZITD CORNEJO OCHOA	45%
JUAN ANDRES CASTRO HERNANDEZ	55%

(1) El total de la columna, es decir la suma de los porcentajes de compromiso de los integrantes, debe ser igual al 100%.

2. El consorcio se denomina CONSORCIO INTER EDUCATIVAS 09.
3. El objeto del consorcio es presentar propuesta y en caso de resultar adjudicado, ejecutar contrato cuyo objeto será el del presente proceso de contratación, CONTRATAR “LA INTERVENTORÍA INTEGRAL (ADMINISTRATIVA, FINANCIERA, CONTABLE, AMBIENTAL, SOCIAL, JURÍDICA Y TÉCNICA) A LA EJECUCIÓN DE DIAGNÓSTICOS Y OBRAS DE MEJORAMIENTO DE INFRAESTRUCTURA DE INSTITUCIONES EDUCATIVAS DEL DISTRITO DE CARTAGENA DE INDIAS - GRUPO 1”.
4. La duración de este consorcio es igual al plazo de ejecución del contrato y dos (2) años más.

5. La responsabilidad de los integrantes del consorcio es solidaria en el cumplimiento de las obligaciones y de las sanciones que se deriven de la ejecución del contrato.
6. El representante del consorcio es VICTOR MANUEL GALVIS VILLEGAS, identificado con C. C. No. 1.118.873.054 de Riohacha, quien está expresamente facultado para firmar, presentar la propuesta y, en caso de salir favorecidos con la adjudicación del Contrato, firmarlo y tomar todas las determinaciones que fueren necesarias respecto de su ejecución y liquidación, con amplias y suficientes facultades.
7. El representante suplente del consorcio es YEZITD CORNEJO OCHOA, identificado con C. C. No. 91.208.401 de Bucaramanga, quien está expresamente facultado para firmar, presentar la propuesta y, en caso de salir favorecidos con la adjudicación del contrato, firmarlo y tomar todas las determinaciones que fueren necesarias respecto de su ejecución y liquidación, con amplias y suficientes facultades.
El representante suplente podrá presentar propuesta, firmar contrato y reemplazar en todos los casos y facultades en los que falte el representante legal.
8. Los integrantes del consorcio responderán por el cumplimiento de todas y cada una de las obligaciones derivadas de la oferta y del contrato, en las fases precontractual, contractual y postcontractual, incluyendo la etapa de liquidación..
9. El señor VICTOR MANUEL GALVIS VILLEGAS acepta su nombramiento como representante legal del CONSORCIO INTER EDUCATIVAS 09.
10. En caso de resultar adjudicatario, la facturación del proponente la realizará: YEZITD CORNEJO OCHOA.
11. El domicilio del consorcio es:

Dirección de correo Calle 13 # 18-76 Brr Mediterraneo
 Dirección electrónica victorgalvisv@gmail.com
 Teléfono 301 730 4248
 Ciudad Riohacha

En constancia, se firma en Riohacha, a los 07 días del mes de Enero de 2022.



YEZITD CORNEJO OCHOA
 C.C. 91.208.401 de Bucaramanga
 INTEGRANTE 1



JUAN ANDRES CASTRO HERNANDEZ
 C.C. 84.079.206 de Riohacha
 INTEGRANTE 2

Victor Galvis Villegas
VICTOR MANUEL GALVIS VILLEGAS
 REPRESENTANTE CONSORCIO



YEZITD CORNEJO OCHOA
 REPRESENTANTE SUPLENTE

EXISTENCIA Y REP. LEGAL

REPÚBLICA DE COLOMBIA
 IDENTIFICACIÓN PERSONAL
 CÉDULA DE CIUDADANÍA

NUMERO **1.118.873.054**

GALVIS VILLEGAS
 APELLIDOS

VICTOR MANUEL
 NOMBRES

Victor Galvis
 FIRMA



REPÚBLICA DE COLOMBIA



INDICE DERECHO

FECHA DE NACIMIENTO **09-ABR-1999**

RIOHACHA
 (LA GUAJIRA)

LUGAR DE NACIMIENTO

1.72 **A+** **M**

ESTATURA G.S. RH SEXO

04-MAY-2017 RIOHACHA
 FECHA Y LUGAR DE EXPEDICIÓN

Juan Carlos Galindo Vachia
 REGISTRADOR NACIONAL
 JUAN CARLOS GALINDO VACHIA



P-4800100-00937328-M-1118873054-20170907 0057279007A 5 47902479

REPÚBLICA DE COLOMBIA - ESTADO CIVIL

REPUBLICA DE COLOMBIA
IDENTIFICACION PERSONAL
CEDULA DE CIUDADANIA

NUMERO **91.208.401**

CORNEJO OCHOA

APELLIDOS

YEZITD

NOMBRES

FIRMA



FECHA DE NACIMIENTO **21-MAR-1960**

BUCARAMANGA
(SANTANDER)

LUGAR DE NACIMIENTO

1.73

ESTATURA

O+

G.S. R.:

M

SEXO

29-ENE-1979 BUCARAMANGA
FECHA Y LUGAR DE EXPEDICION

Carlos Ariel Sánchez Torrealba
REGISTRADOR NACIONAL
CARLOS ARIEL SÁNCHEZ TORREALBA

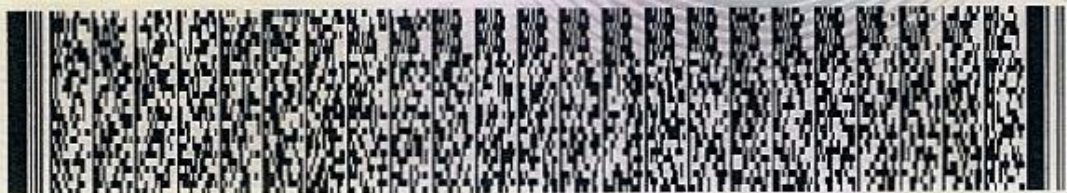

A-4800100-00172907-M-0091208401-20090826

0015414311A 1

78400086EJ

REPUBLICA DE COLOMBIA
IDENTIFICACION PERSONAL
CEDULA DE CIUDADANIA

NUMERO **84.079.206**

CASTRO HERNANDEZ

APELLIDOS

JUAN ANDRES

NOMBRES



FIRMA



INDICE DERECHO

FECHA DE NACIMIENTO **04-OCT-1973**

SANTA CATALINA
(BOLIVAR)

LUGAR DE NACIMIENTO

1.75

O+

M

ESTATURA

G.S. RH

SEXO

09-MAR-1992 RIOHACHA

FECHA Y LUGAR DE EXPEDICION

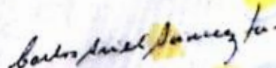

REGISTRADOR NACIONAL
CARLOS ARIEL SANCHEZ TORRES



A-4800100-00209615-M-0084079206-20100119

0020108715A 1

7840591600

REGISTRACION NACIONAL DEL ESTADO CIVIL

**CERTIFICADO DE RESPONSABILIDAD FISCAL DE LA
CONTRALORÍA GENERAL DE LA REPÚBLICA**

LA CONTRALORÍA DELEGADA PARA RESPONSABILIDAD FISCAL ,
INTERVENCIÓN JUDICIAL Y COBRO COACTIVO

CERTIFICA:

Que una vez consultado el Sistema de Información del Boletín de Responsables Fiscales 'SIBOR', hoy lunes 10 de enero de 2022, a las 15:30:12, el número de identificación, relacionado a continuación, NO SE ENCUENTRA REPORTADO COMO RESPONSABLE FISCAL.

Tipo Documento	CC
No. Identificación	1118873054
Código de Verificación	1118873054220110153012

Esta Certificación es válida en todo el Territorio Nacional, siempre y cuando el tipo y número consignados en el respectivo documento de identificación, coincidan con los aquí registrados.

De conformidad con el Decreto 2150 de 1995 y la Resolución 220 del 5 de octubre de 2004, la firma mecánica aquí plasmada tiene plena validez para todos los efectos legales.



FERNANDO ALFONSO CRUZ MONTOYA
CONTRALOR DELEGADO (E)

Digitó y Revisó: WEB



LA CONTRALORÍA DELEGADA PARA RESPONSABILIDAD FISCAL ,
INTERVENCIÓN JUDICIAL Y COBRO COACTIVO

CERTIFICA:

Que una vez consultado el Sistema de Información del Boletín de Responsables Fiscales 'SIBOR', hoy lunes 10 de enero de 2022, a las 15:31:01, el número de identificación, relacionado a continuación, NO SE ENCUENTRA REPORTADO COMO RESPONSABLE FISCAL.

Tipo Documento	CC
No. Identificación	84079206
Código de Verificación	84079206220110153100

Esta Certificación es válida en todo el Territorio Nacional, siempre y cuando el tipo y número consignados en el respectivo documento de identificación, coincidan con los aquí registrados.

De conformidad con el Decreto 2150 de 1995 y la Resolución 220 del 5 de octubre de 2004, la firma mecánica aquí plasmada tiene plena validez para todos los efectos legales.



FERNANDO ALFONSO CRUZ MONTOYA
CONTRALOR DELEGADO (E)

Digitó y Revisó: WEB



LA CONTRALORÍA DELEGADA PARA RESPONSABILIDAD FISCAL ,
INTERVENCIÓN JUDICIAL Y COBRO COACTIVO

CERTIFICA:

Que una vez consultado el Sistema de Información del Boletín de Responsables Fiscales 'SIBOR', hoy lunes 10 de enero de 2022, a las 15:31:20, el número de identificación, relacionado a continuación, NO SE ENCUENTRA REPORTADO COMO RESPONSABLE FISCAL.

Tipo Documento	CC
No. Identificación	91208401
Código de Verificación	91208401220110153120

Esta Certificación es válida en todo el Territorio Nacional, siempre y cuando el tipo y número consignados en el respectivo documento de identificación, coincidan con los aquí registrados.

De conformidad con el Decreto 2150 de 1995 y la Resolución 220 del 5 de octubre de 2004, la firma mecánica aquí plasmada tiene plena validez para todos los efectos legales.



FERNANDO ALFONSO CRUZ MONTOYA
CONTRALOR DELEGADO (E)

Digitó y Revisó: WEB



**CERTIFICADO DE ANTECEDENTES DE LA PROCURADURÍA
GENERAL DE LA NACIÓN**



CERTIFICADO DE ANTECEDENTES

CERTIFICADO ORDINARIO No. 186717862



WEB
15:32:51
Hoja 1 de 01

Bogotá DC, 10 de enero del 2022

La PROCURADURIA GENERAL DE LA NACIÓN certifica que una vez consultado el Sistema de Información de Registro de Sanciones e Inhabilidades (SIRI), el(la) señor(a) VICTOR MANUEL GALVIS VILLEGAS identificado(a) con Cédula de ciudadanía número 1118873054:

NO REGISTRA SANCIONES NI INHABILIDADES VIGENTES

ADVERTENCIA: La certificación de antecedentes deberá contener las anotaciones de providencias ejecutoriadas dentro de los cinco (5) años anteriores a su expedición y, en todo caso, aquellas que se refieren a sanciones o inhabilidades que se encuentren vigentes en dicho momento. Cuando se trate de nombramiento o posesión en cargos que exijan para su desempeño ausencia de antecedentes, se certificarán todas las anotaciones que figuren en el registro. (Artículo 174 Ley 734 de 2002).

NOTA: El certificado de antecedentes disciplinarios es un documento que contiene las anotaciones e inhabilidades generadas por sanciones penales, disciplinarias, inhabilidades que se deriven de las relaciones contractuales con el estado, de los fallos con responsabilidad fiscal, de las decisiones de pérdida de investidura y de las condenas proferidas contra servidores, ex servidores públicos y particulares que desempeñen funciones públicas en ejercicio de la acción de repetición o llamamiento en garantía. **Este documento tiene efectos para acceder al sector público, en los términos que establezca la ley o demás disposiciones vigentes.** Se integran al registro de antecedentes solamente los reportes que hagan las autoridades nacionales colombianas. En caso de nombramiento o suscripción de contratos con el estado, es responsabilidad de la Entidad, validar la información que presente el aspirante en la página web: <http://www.procuraduria.gov.co/portal/antecedentes.html>

MANUEL ANTONIO ESPINOSA FIGUEREDO
Jefe División Centro de Atención al Público (CAP) (E)

ATENCIÓN :

ESTE CERTIFICADO CONSTA DE 01 HOJA(S), SOLO ES VALIDO EN SU TOTALIDAD. VERIFIQUE QUE EL NUMERO DEL CERTIFICADO SEA EL MISMO EN TODAS LAS HOJAS.



CERTIFICADO DE ANTECEDENTES

CERTIFICADO ORDINARIO No. 186717923



WEB

15:33:43

Hoja 1 de 01

Bogotá DC, 10 de enero del 2022

La PROCURADURIA GENERAL DE LA NACIÓN certifica que una vez consultado el Sistema de Información de Registro de Sanciones e Inhabilidades (SIRI), el(la) señor(a) JUAN ANDRES CASTRO HERNANDEZ identificado(a) con Cédula de ciudadanía número 84079206:

NO REGISTRA SANCIONES NI INHABILIDADES VIGENTES

ADVERTENCIA: La certificación de antecedentes deberá contener las anotaciones de providencias ejecutoriadas dentro de los cinco (5) años anteriores a su expedición y, en todo caso, aquellas que se refieren a sanciones o inhabilidades que se encuentren vigentes en dicho momento. Cuando se trate de nombramiento o posesión en cargos que exijan para su desempeño ausencia de antecedentes, se certificarán todas las anotaciones que figuren en el registro. (Artículo 174 Ley 734 de 2002).

NOTA: El certificado de antecedentes disciplinarios es un documento que contiene las anotaciones e inhabilidades generadas por sanciones penales, disciplinarias, inhabilidades que se deriven de las relaciones contractuales con el estado, de los fallos con responsabilidad fiscal, de las decisiones de pérdida de investidura y de las condenas proferidas contra servidores, ex servidores públicos y particulares que desempeñen funciones públicas en ejercicio de la acción de repetición o llamamiento en garantía. **Este documento tiene efectos para acceder al sector público, en los términos que establezca la ley o demás disposiciones vigentes.** Se integran al registro de antecedentes solamente los reportes que hagan las autoridades nacionales colombianas. En caso de nombramiento o suscripción de contratos con el estado, es responsabilidad de la Entidad, validar la información que presente el aspirante en la página web: <http://www.procuraduria.gov.co/portal/antecedentes.html>

MANUEL ANTONIO ESPINOSA FIGUEREDO
Jefe División Centro de Atención al Público (CAP) (E)

ATENCIÓN :

ESTE CERTIFICADO CONSTA DE 01 HOJA(S), SOLO ES VALIDO EN SU TOTALIDAD. VERIFIQUE QUE EL NUMERO DEL CERTIFICADO SEA EL MISMO EN TODAS LAS HOJAS.



CERTIFICADO DE ANTECEDENTES

CERTIFICADO ORDINARIO No. 186717979



WEB

15:34:21

Hoja 1 de 01

Bogotá DC, 10 de enero del 2022

La PROCURADURIA GENERAL DE LA NACIÓN certifica que una vez consultado el Sistema de Información de Registro de Sanciones e Inhabilidades (SIRI), el(la) señor(a) YEZITD CORNEJO OCHOA identificado(a) con Cédula de ciudadanía número 91208401:

NO REGISTRA SANCIONES NI INHABILIDADES VIGENTES

ADVERTENCIA: La certificación de antecedentes deberá contener las anotaciones de providencias ejecutoriadas dentro de los cinco (5) años anteriores a su expedición y, en todo caso, aquellas que se refieren a sanciones o inhabilidades que se encuentren vigentes en dicho momento. Cuando se trate de nombramiento o posesión en cargos que exijan para su desempeño ausencia de antecedentes, se certificarán todas las anotaciones que figuren en el registro. (Artículo 174 Ley 734 de 2002).

NOTA: El certificado de antecedentes disciplinarios es un documento que contiene las anotaciones e inhabilidades generadas por sanciones penales, disciplinarias, inhabilidades que se deriven de las relaciones contractuales con el estado, de los fallos con responsabilidad fiscal, de las decisiones de pérdida de investidura y de las condenas proferidas contra servidores, ex servidores públicos y particulares que desempeñen funciones públicas en ejercicio de la acción de repetición o llamamiento en garantía. **Este documento tiene efectos para acceder al sector público, en los términos que establezca la ley o demás disposiciones vigentes.** Se integran al registro de antecedentes solamente los reportes que hagan las autoridades nacionales colombianas. En caso de nombramiento o suscripción de contratos con el estado, es responsabilidad de la Entidad, validar la información que presente el aspirante en la página web: <http://www.procuraduria.gov.co/portal/antecedentes.html>

MANUEL ANTONIO ESPINOSA FIGUEREDO
Jefe División Centro de Atención al Público (CAP) (E)

ATENCIÓN :

ESTE CERTIFICADO CONSTA DE 01 HOJA(S), SOLO ES VALIDO EN SU TOTALIDAD. VERIFIQUE QUE EL NUMERO DEL CERTIFICADO SEA EL MISMO EN TODAS LAS HOJAS.

**CONSTANCIA ANTECEDENTES JUDICIALES y REPORTE EN EL
SISTEMA REGISTRO NACIONAL DE MEDIDAS CORRECTIVAS -
RNMC**



Portal de Servicios al Ciudadano PSC

Sistema Registro Nacional de Medidas Correctivas RNMC

 Consulta Ciudadano

La Policía Nacional de Colombia informa:

Que a la fecha, 10/01/2022 03:35:58 p. m. el ciudadano con Cédula de Ciudadanía N°. **1118873054** y
Nombre: **VICTOR MANUEL GALVIS VILLEGAS.**

NO TIENE MEDIDAS CORRECTIVAS PENDIENTES POR CUMPLIR.

De conformidad con la Ley 1801 de 2016 "Por la cual se expide el Código Nacional de Seguridad y Convivencia Ciudadana". Registro interno de validación No. **28831662** . La persona interesada podrá verificar la autenticidad del presente documento a través de la página web institucional digitando <https://www.policia.gov.co>, menú ciudadanos/ consulta medidas correctivas, con el documento de identidad y la fecha de expedición del mismo. Esta consulta es válida siempre y cuando el número de cédula corresponda con el documento de identidad suministrado.

[🔍 Nueva Búsqueda](#)[🖨️ Imprimir](#)

Información 5159000

Policía Nacional de Colombia
Dirección General - Cra. 59 No. 26 - 21
Centro Administrativo Nacional (CAN) Bogotá D.C.
Línea de atención: 018000-910112

www.policia.gov.co



Portal de Servicios al Ciudadano PSC

Sistema Registro Nacional de Medidas Correctivas RNMC

 Consulta Ciudadano

La Policía Nacional de Colombia informa:

Que a la fecha, 10/01/2022 03:38:08 p. m. el ciudadano con Cédula de Ciudadanía N°. **84079206** y Nombre: **JUAN ANDRES CASTRO HERNANDEZ**.

NO TIENE MEDIDAS CORRECTIVAS PENDIENTES POR CUMPLIR.

De conformidad con la Ley 1801 de 2016 "Por la cual se expide el Código Nacional de Seguridad y Convivencia Ciudadana". Registro interno de validación No. **28831698** . La persona interesada podrá verificar la autenticidad del presente documento a través de la página web institucional digitando <https://www.policia.gov.co>, menú ciudadanos/ consulta medidas correctivas, con el documento de identidad y la fecha de expedición del mismo. Esta consulta es válida siempre y cuando el número de cédula corresponda con el documento de identidad suministrado.

[🔍 Nueva Búsqueda](#)[🖨 Imprimir](#)

Información 5159000

Policía Nacional de Colombia
Dirección General - Cra. 59 No. 26 - 21
Centro Administrativo Nacional (CAN) Bogotá D.C.
Línea de atención: 018000-910112

www.policia.gov.co



Portal de Servicios al Ciudadano PSC

Sistema Registro Nacional de Medidas Correctivas RNMC

👤 Consulta Ciudadano

La Policía Nacional de Colombia informa:

Que a la fecha, 10/01/2022 03:39:13 p. m. el ciudadano con Cédula de Ciudadanía N°. **91208401** y
Nombre: **YEZITD CORNEJO OCHOA**.

NO TIENE MEDIDAS CORRECTIVAS PENDIENTES POR CUMPLIR.

De conformidad con la Ley 1801 de 2016 "Por la cual se expide el Código Nacional de Seguridad y Convivencia Ciudadana". Registro interno de validación No. **28831722** . La persona interesada podrá verificar la autenticidad del presente documento a través de la página web institucional digitando <https://www.policia.gov.co>, menú ciudadanos/ consulta medidas correctivas, con el documento de identidad y la fecha de expedición del mismo. Esta consulta es válida siempre y cuando el número de cédula corresponda con el documento de identidad suministrado.

[🔍 Nueva Búsqueda](#)[🖨️ Imprimir](#)

Información 5159000

Policía Nacional de Colombia
Dirección General - Cra. 59 No. 26 - 21
Centro Administrativo Nacional (CAN) Bogotá D.C.
Línea de atención: 018000-910112

www.policia.gov.co

GARANTÍA DE SERIEDAD DE LA PROPUESTA



NIT. 860.009.578-6

POLIZA DE SEGURO DE CUMPLIMIENTO PARTICULAR

PARTICULAR

CIUDAD DE EXPEDICIÓN BOGOTA, D.C.			SUCURSAL BOGOTA			COD.SUC 11		NO.PÓLIZA 11-45-101109928		ANEXO 0	
FECHA EXPEDICIÓN DÍA MES AÑO	VIGENCIA DESDE DÍA MES AÑO			A LAS HORAS	VIGENCIA HASTA DÍA MES AÑO			A LAS HORAS	TIPO MOVIMIENTO		
13 01 2022	20 01 2022			00:00	15 06 2022			23:59	EMISION ORIGINAL		

DATOS DEL TOMADOR / GARANTIZADO

NOMBRE O RAZON SOCIAL CONSORCIO INTER EDUCATIVAS 09	IDENTIFICACIÓN NAD: 293.984-0
DIRECCIÓN: Calle 13 # 18-76 Brr Mediterraneo	CIUDAD: RIOHACHA, GUAJIRA
	TELÉFONO: 3017304248

DATOS DEL ASEGURADO / BENEFICIARIO

ASEGURADO / BENEFICIARIO: PATRIMONIO AUTONOMO FINDETER MEN REGRESO A LA PRESENCIALIDAD	IDENTIFICACIÓN NIT: 830.053.105-3
DIRECCIÓN: CL 72 NRO. 10 - 03	CIUDAD: BOGOTA, D.C., DISTRITO CAPITAL
	TELÉFONO 5945111

ADICIONAL:

OBJETO DEL SEGURO

CON SUJECCIÓN A LAS CONDICIONES GENERALES DE LA PÓLIZA QUE SE ANEXAN E-CU-002A REDIS FEBRERO 2013, QUE FORMAN PARTE INTEGRANTE DE LA MISMA Y QUE EL ASEGURADO Y EL TOMADOR DECLARAN HABER RECIBIDO Y HASTA EL LÍMITE DE VALOR ASEGURADO SEÑALADO EN CADA AMPARO, SEGUROS DEL ESTADO S.A., GARANTIZA:

GARANTIZAR LA SERIEDAD DE LA OFERTA SEGUN CONVOCATORIA No. PAF-ETCCARTAGENA-I-108-2021 TERMINOS DE REFERENCIA PARA CONTRATAR LA INTERVENTORIA INTEGRAL (ADMINISTRATIVA, FINANCIERA, CONTABLE, AMBIENTAL, SOCIAL, JURIDICA Y TECNICA) A LA EJECUCION DE DIAGNOSTICOS Y OBRAS DE MEJORAMIENTO DE INFRAESTRUCTURA DE INSTITUCIONES EDUCATIVAS DEL DISTRITO DE CARTAGENA DE INDIAS - GRUPO 1.

NOTA LA PRESENTE POLIZA AMPARA

- A. LA NO SUSCRIPCION DEL CONTRATO SIN JUSTA CAUSA POR PARTE DEL PROPONENTE SELECCIONADO.
- B. LA NO AMPLIACION DE LA VIGENCIA DE LA GARANTIA DE SERIEDAD DE LA OFERTA CUANDO EL TERMINO PREVISTO EN LOS TERMINOS DE REFERENCIA O LAS REGLAS DE PARTICIPACION SE PRORROGUE, O CUANDO EL TERMINO PREVISTO PARA LA SUSCRIPCION DEL CONTRATO SE PRORROGUE, SIEMPRE Y CUANDO ESAS PRORROGAS NO EXCEDAN UN TERMINO DE TRES (3) MESES.
- C. EL RETIRO DE LA OFERTA DESPUES DE VENCIDO EL TERMINO FIJADO PARA LA PRESENTACION DE LAS PROPUESTAS. D. LA NO PRESENTACION POR PARTE DEL PROPONENTE

AMPAROS

RIESGO: INTERVENTORIA

AMPAROS	VIGENCIA DESDE	VIGENCIA HASTA	SUMA ASEG/ACTUAL
SERIEDAD DE LA OFERTA	20/01/2022	15/06/2022	\$10,181,438.00

FECHA ADJUDICACIÓN : 30/01/2022

ACLARACIONES

PARTICIPANTES CONSORCIO - UNION TEMPORAL :		
NOMBRE	IDENTIFICACION	PARTICIPACION
CORNEJO OCHOA YEZITD	91208401	45.00
CASTRO HERNANDEZ JUAN ANDRES	84079206	55.00

VALOR PRIMA NETA	GASTOS EXPEDICIÓN	IVA	TOTAL A PAGAR	VALOR ASEGURADO TOTAL	PLAN DE PAGO
\$ *****20,000.00	\$ *****8,000.00	\$ *****5,320.00	\$ *****33,320.00	\$ *****10,181,438.00	CONTADO

INTERMEDIARIO			DISTRIBUCION COASEGURO		
NOMBRE	CLAVE	% DE PART.	NOMBRE COMPAÑIA	% PART.	VALOR ASEGURADO
FERNANDO PIÑEROS MARTINEZ	195130	100.00			

QUEDA EXPRESAMENTE CONVENIDO QUE LAS OBLIGACIONES DE SEGUROS DEL ESTADO S.A. SE REFIERE UNICAMENTE AL OBJETO Y OBSERVACIONES DE LA(S) GARANTIA(S) QUE SE ESPECIFICAN EN ESTE CUADRO.

NOTA: SEGUROS DE ESTADO S.A SE RESERVA EL DERECHO DE REVISAR Y HACER ACOMPAÑAMIENTO AL RIESGO ASUMIDO DURANTE LA VIGENCIA DE LA PRESENTE PÓLIZA, POR LO TANTO EL ASEGURADOR COMO EL TOMADOR, PRESTARAN SU COLABORACIÓN PARA EFECTOS DE NOTIFICACIONES LA DIRECCIÓN DE SEGUROS DEL ESTADO S.A. ES CARRERA 13 NO 96-60/74 - TELEFONO: 2180903 - BOGOTA, D.C.

EVIDA DEL ESTADO - SEGUROS DEL ESTADO - SEGUROS
EVIDA DEL ESTADO - SEGUROS DEL ESTADO - SEGUROS
EVIDA DEL ESTADO - SEGUROS DEL ESTADO - SEGUROS



Victor Galvis Villegas

11-45-101109928

FIRMA AUTORIZADA: Gabriela A. Zarante B. - Secretaria General

FIRMA TOMADOR



POLIZA DE SEGURO DE CUMPLIMIENTO PARTICULAR
PARTICULAR

Table with columns: CIUDAD DE EXPEDICIÓN, SUCURSAL, COD.SUC, NO.PÓLIZA, ANEXO, FECHA EXPEDICIÓN, VIGENCIA DESDE, A LAS HORAS, VIGENCIA HASTA, A LAS HORAS, TIPO MOVIMIENTO

DATOS DEL TOMADOR / GARANTIZADO

Table with columns: NOMBRE O RAZON SOCIAL, IDENTIFICACIÓN, DIRECCIÓN, CIUDAD, TELÉFONO

DATOS DEL ASEGURADO / BENEFICIARIO

Table with columns: ASEGURADO / BENEFICIARIO, IDENTIFICACIÓN, DIRECCIÓN, CIUDAD, TELÉFONO

ADICIONAL:

OBJETO DE LA POLIZA
SELECCIONADO DE LA GARANTIA DE CUMPLIMIENTO EXIGIDA POR LA ENTIDAD PARA AMPARAR EL INCUMPLIMIENTO DE LAS OBLIGACIONES DEL CONTRATO

QUEDA EXPRESAMENTE CONVENIDO QUE LAS OBLIGACIONES DE SEGUROS DEL ESTADO S.A. SE REFIERE UNICAMENTE AL OBJETO Y OBSERVACIONES DE LA(S) GARANTIA(S) QUE SE ESPECIFICAN EN ESTE CUADRO.

NOTA: SEGUROS DE ESTADO S.A SE RESERVA EL DERECHO DE REVISAR Y HACER ACOMPAÑAMIENTO AL RIESGO ASUMIDO DURANTE LA VIGENCIA DE LA PRESENTE PÓLIZA, POR LO TANTO EL ASEGURADOR COMO EL TOMADOR, PRESTARÁN SU COLABORACIÓN

PARA EFECTOS DE NOTIFICACIONES LA DIRECCIÓN DE SEGUROS DEL ESTADO S.A. ES CARRERA 13 NO 96-60/74 - TELEFONO: 2180903 - BOGOTA, D.C.

Handwritten signature of Gabriela A. Zarante B.

11-45-101109928

FIRMA AUTORIZADA: Gabriela A. Zarante B. - Secretaria General

Victor Galvis Villegas

FIRMA TOMADOR

VIGILADO SUPERINTENDENCIA FINANCIERA DE COLOMBIA



POLIZA DE SEGURO DE CUMPLIMIENTO PARTICULAR

PARTICULAR

CIUDAD DE EXPEDICIÓN BOGOTA, D.C.			SUCURSAL BOGOTA			COD.SUC 11		NO.PÓLIZA 11-45-101109928		ANEXO 0	
FECHA EXPEDICIÓN DÍA MES AÑO	VIGENCIA DESDE DÍA MES AÑO		A LAS HORAS	VIGENCIA HASTA DÍA MES AÑO			A LAS HORAS	TIPO MOVIMIENTO			
13 01 2022	20 01 2022		00:00	15 06 2022			23:59	EMISION ORIGINAL			

DATOS DEL TOMADOR / GARANTIZADO

NOMBRE O RAZON SOCIAL CONSORCIO INTER EDUCATIVAS 09								IDENTIFICACIÓN NAD: 293.984-0			
DIRECCIÓN: Calle 13 # 18-76 Brr Mediterraneo						CIUDAD: RIOHACHA, GUAJIRA			TELÉFONO: 3017304248		

DATOS DEL ASEGURADO / BENEFICIARIO

ASEGURADO / BENEFICIARIO: PATRIMONIO AUTONOMO FINDETER MEN REGRESO A LA PRESENCIALIDAD								IDENTIFICACIÓN NIT: 830.053.105-3			
DIRECCIÓN: CL 72 NRO. 10 - 03						CIUDAD: BOGOTA, D.C., DISTRITO CAPITAL			TELÉFONO 5945111		
ADICIONAL:											



PAGINA WEB



CORRESPONSALES BANCARIOS



Pagos con convenio *No aplica para transferencias

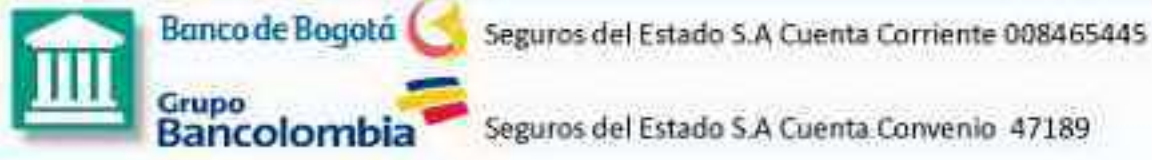

VALOR PRIMA NETA \$ *****20,000.00	GASTOS EXPEDICIÓN \$ *****8,000.00	IVA \$ *****5,320.00	TOTAL A PAGAR \$ *****33,320.00	VALOR ASEGURADO TOTAL \$ *****10,181,438.00	PLAN DE PAGO CONTADO
---------------------------------------	---------------------------------------	-------------------------	------------------------------------	--	-------------------------

INTERMEDIARIO			DISTRIBUCION COASEGURO		
NOMBRE	CLAVE	% DE PART.	NOMBRE COMPAÑIA	% PART.	VALOR ASEGURADO
FERNANDO PIÑEROS MARTINEZ	195130	100.00			

QUEDA EXPRESAMENTE CONVENIDO QUE LAS OBLIGACIONES DE SEGUROS DEL ESTADO S.A. SE REFIERE UNICAMENTE AL OBJETO Y OBSERVACIONES DE LA(S) GARANTIA(S) QUE SE ESPECIFICAN EN ESTE CUADRO.

NOTA: SEGUROS DE ESTADO S.A SE RESERVA EL DERECHO DE REVISAR Y HACER ACOMPAÑAMIENTO AL RIESGO ASUMIDO DURANTE LA VIGENCIA DE LA PRESENTE PÓLIZA, POR LO TANTO EL ASEGURADOR COMO EL TOMADOR, PRESTARAN SU COLABORACIÓN PARA EFECTOS DE NOTIFICACIONES LA DIRECCIÓN DE SEGUROS DEL ESTADO S.A. ES CARRERA 13 NO 96-60/74 - TELEFONO: 2180903 - BOGOTA, D.C.

FORMA DE PAGO

BANCO	CHEQUE No.	VALOR
EFFECTIVO		
CHEQUE		
TOTAL \$		



REFERENCIA PAGO:
1100062026143-1

(415) 7709998021167 (8020) 11000620261431 (3900) 000000033320 (96) 20230120

COPIA PARA PAGO EN BANCOS NO NEGOCIABLE

VIGILADO SUPERINTENDENCIA FINANCIERA DE COLOMBIA

REGISTRO ÚNICO TRIBUTARIO

2. Concepto Actualización de oficio

4. Número de formulario

14646940002

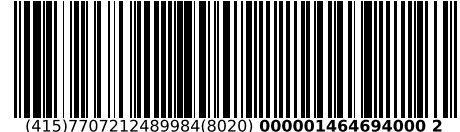

(415)7707212489984(8020) 000001464694000 2

5. Número de Identificación Tributaria (NIT)

8 4 0 7 9 2 0 6

6. DV

6

12. Dirección seccional

Impuestos y Aduanas de Riohacha

14. Buzón electrónico

2 5

IDENTIFICACIÓN

24. Tipo de contribuyente

Persona natural o sucesión ilíquida

25. Tipo de documento

Cédula de Ciudadanía

26. Número de Identificación

8 4 0 7 9 2 0 6

27. Fecha expedición

1 9 9 2 0 3 0 9

Lugar de expedición

28. País

COLOMBIA

1 6 9

29. Departamento

La Guajira

4 4

30. Ciudad/Municipio

Riohacha

0 0 1

31. Primer apellido

CASTRO

32. Segundo apellido

HERNANDEZ

33. Primer nombre

JUAN

34. Otros nombres

ANDRES

35. Razón social

36. Nombre comercial

37. Sigla

UBICACIÓN

38. País

COLOMBIA

1 6 9

39. Departamento

La Guajira

4 4

40. Ciudad/Municipio

Riohacha

0 0 1

41. Dirección principal

CR 16 14 E 42 CON VILLA NICO CA 11

42. Correo electrónico

jach_3111@hotmail.com

43. Código postal

44. Teléfono 1

7 2 7 6 2 2 2

45. Teléfono 2

3 1 1 3 7 9 3 9 6 6

CLASIFICACIÓN

Actividad económica

Ocupación

Actividad principal

46. Código

7 1 1 0

47. Fecha inicio actividad

2 0 0 3 0 3 0 7

Actividad secundaria

48. Código

4 2 9 0

49. Fecha inicio actividad

2 0 0 3 0 3 0 7

Otras actividades

50. Código

4 1 1 2 4 3 9 0

51. Código

2 1 4 2

52. Número establecimientos

Responsabilidades, Calidades y Atributos

53. Código

5	2	2	4	2	4	8																						
---	---	---	---	---	---	---	--	--	--	--	--	--	--	--	--	--	--	--	--	--	--	--	--	--	--	--	--	--

05- Impto. renta y compl. régimen ordinario

22- Obligado a cumplir deberes formales a

42- Obligado a llevar contabilidad

48 - Impuesto sobre las ventas - IVA

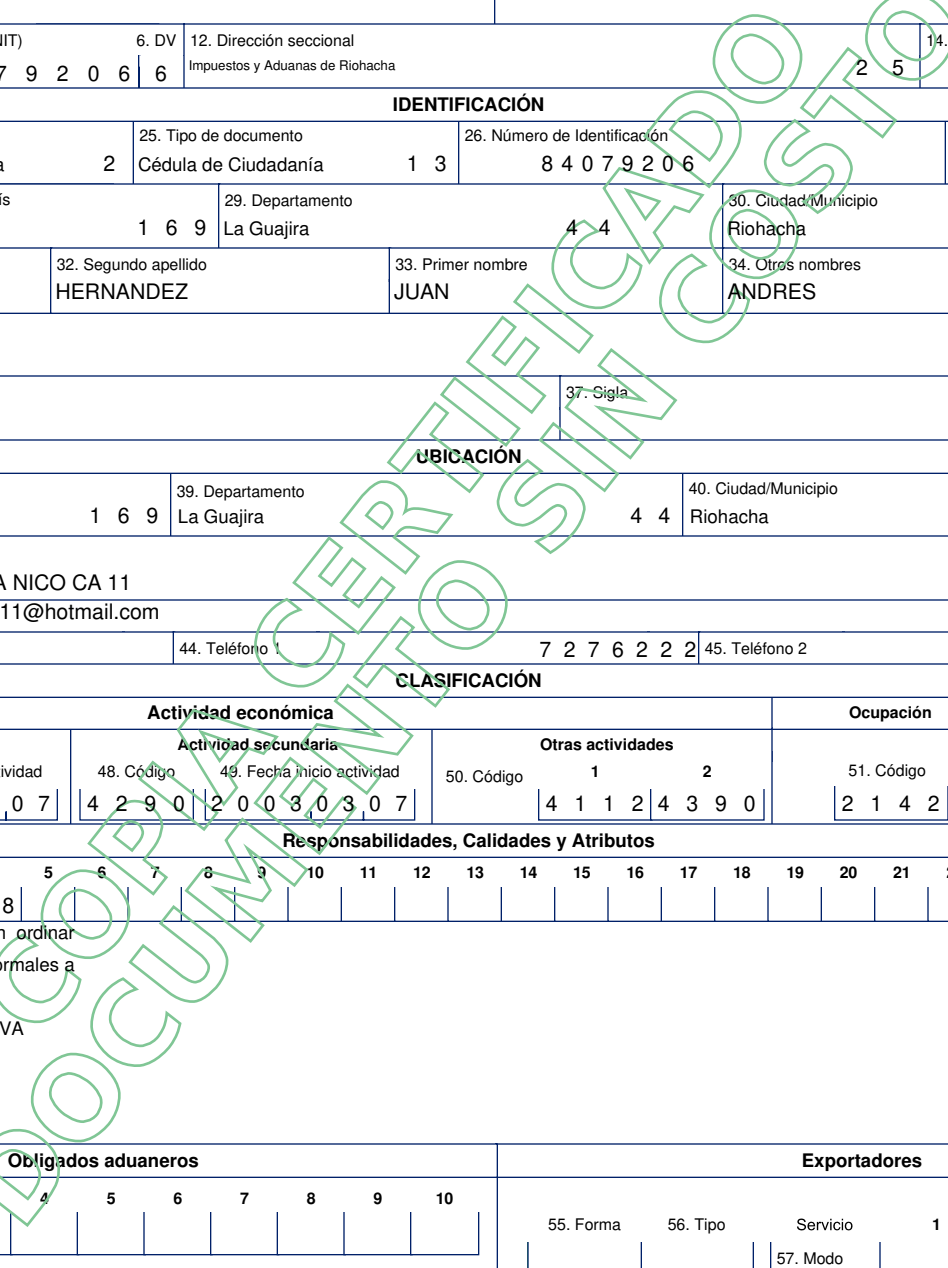

Obligados aduaneros

54. Código

1	2	3	4	5	6	7	8	9	10
11	12	13	14	15	16	17	18	19	20

Exportadores

55. Forma

56. Tipo

Servicio

1	2	3

57. Modo

58. CPC

IMPORTANTE: Sin perjuicio de las actualizaciones a que haya lugar, la inscripción en el Registro Único Tributario -RUT-, tendrá vigencia indefinida y en consecuencia no se exigirá su renovación

Para uso exclusivo de la DIAN

59. Anexos

SI NO

60. No. de Folios:

0

61. Fecha

2019 - 08 - 23

La información suministrada a través del formulario oficial de inscripción, actualización, suspensión y cancelación del Registro Único Tributario (RUT), deberá ser exacta y veraz; en caso de constatar inexactitud en alguno de los datos suministrados se adelantarán los procedimientos administrativos sancionatorios o de suspensión, según el caso. Parágrafo del artículo 1.6.1.2.20 del Decreto 1625 de 2016

Firma del solicitante:

Sin perjuicio de las verificaciones que la DIAN realice.

Firma autorizada:

984. Nombre ACTUACIÓN DE OFICIO AUTOMÁTICA

985. Cargo

2. Concepto 0 2 Actualización

4. Número de formulario

14785919620

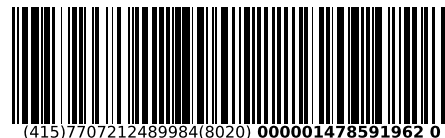

(415)7707212489984(8020) 000001478591962 0

5. Número de Identificación Tributaria (NIT) 9 1 2 0 8 4 0 1 6 6. DV 6 12. Dirección seccional Impuestos y Aduanas de Riohacha 14. Buzón electrónico 2 5

IDENTIFICACIÓN

24. Tipo de contribuyente Persona natural o sucesión ilíquida 2 25. Tipo de documento Cédula de Ciudadanía 1 3 26. Número de Identificación 9 1 2 0 8 4 0 1 27. Fecha expedición 1 9 7 9, 0 1, 2 9

Lugar de expedición 28. País COLOMBIA 1 6 9 29. Departamento Santander 6 8 30. Ciudad/Municipio Bucaramanga 0 0 1

31. Primer apellido CORNEJO 32. Segundo apellido OCHOA 33. Primer nombre YEZITD 34. Otros nombres

35. Razón social

36. Nombre comercial

37. Sigla

UBICACIÓN

38. País COLOMBIA 1 6 9 39. Departamento La Guajira 4 4 40. Ciudad/Municipio Riohacha 0 0 1

41. Dirección principal CL 13 18 52 BRR COQUIVACOA

42. Correo electrónico yezitdcornejo@gmail.com

43. Código postal 44. Teléfono 1 7 2 7 2 0 6 0 45. Teléfono 2 3 0 0 6 1 9 9 8 0 8

CLASIFICACIÓN

Table with columns: Actividad económica (Principal, Secundaria, Otras), Ocupación, and Número establecimientos. Includes codes for activity and occupation.

Responsabilidades, Calidades y Atributos

53. Código 3 5 7 1 4 2 2 4 8 5 2

- 03- Impuesto al patrimonio
05- Imppto. renta y compl. régimen ordinario
07- Retención en la fuente a título de renta
14- Informante de exogena
22- Obligado a cumplir deberes formales a
48 - Impuesto sobre las ventas - IVA
52 - Facturador electrónico

Obligados aduaneros

Exportadores

54. Código grid for customs obligations

55. Forma 56. Tipo Servicio 1 2 3 57. Modo 58. CPC

IMPORTANTE: Sin perjuicio de las actualizaciones a que haya lugar, la inscripción en el Registro Único Tributario -RUT-, tendrá vigencia indefinida y en consecuencia no se exigirá su renovación

Para uso exclusivo de la DIAN

59. Anexos SI NO 60. No. de Folios: 61. Fecha

La información suministrada a través del formulario oficial de inscripción, actualización, suspensión y cancelación del Registro Único Tributario (RUT), deberá ser exacta y veraz...

Sin perjuicio de las verificaciones que la DIAN realice. Firma autorizada:

984. Nombre 985. Cargo

Espacio reservado para la DIAN

4. Número de formulario

14785919620

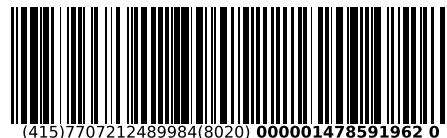

(415)7707212489984(8020) 000001478591962 0

5. Número de Identificación Tributaria (NIT)

9 1 2 0 8 4 0 1

6. DV

6

12. Dirección seccional

Impuestos y Aduanas de Riohacha

14. Buzón electrónico

2 5

Revisor Fiscal y Contador

Revisor fiscal principal

124. Tipo de documento	125. Número de identificación	126. DV	127. Número de tarjeta profesional
128. Primer apellido	129. Segundo apellido	130. Primer nombre	131. Otros nombres
132. Número de Identificación Tributaria (NIT)	133. DV	134. Sociedad o firma designada	
135. Fecha de nombramiento			

Revisor fiscal suplente

136. Tipo de documento	137. Número de identificación	138. DV	139. Número de tarjeta profesional
140. Primer apellido	141. Segundo apellido	142. Primer nombre	143. Otros nombres
144. Número de Identificación Tributaria (NIT)	145. DV	146. Sociedad o firma designada	
147. Fecha de nombramiento			

Contador

148. Tipo de documento	149. Número de identificación	150. DV	151. Número de tarjeta profesional
Cédula de Ciudadanía 1 3	8 7 6 2 1 7 1		3 1 1 0 5 T
152. Primer apellido	153. Segundo apellido	154. Primer nombre	155. Otros nombres
GUTIERREZ	JIMENEZ	JAIRO	CESAR
156. Número de Identificación Tributaria (NIT)	157. DV	158. Sociedad o firma designada	
159. Fecha de nombramiento			
2 0 2 0 1 1 0 1			

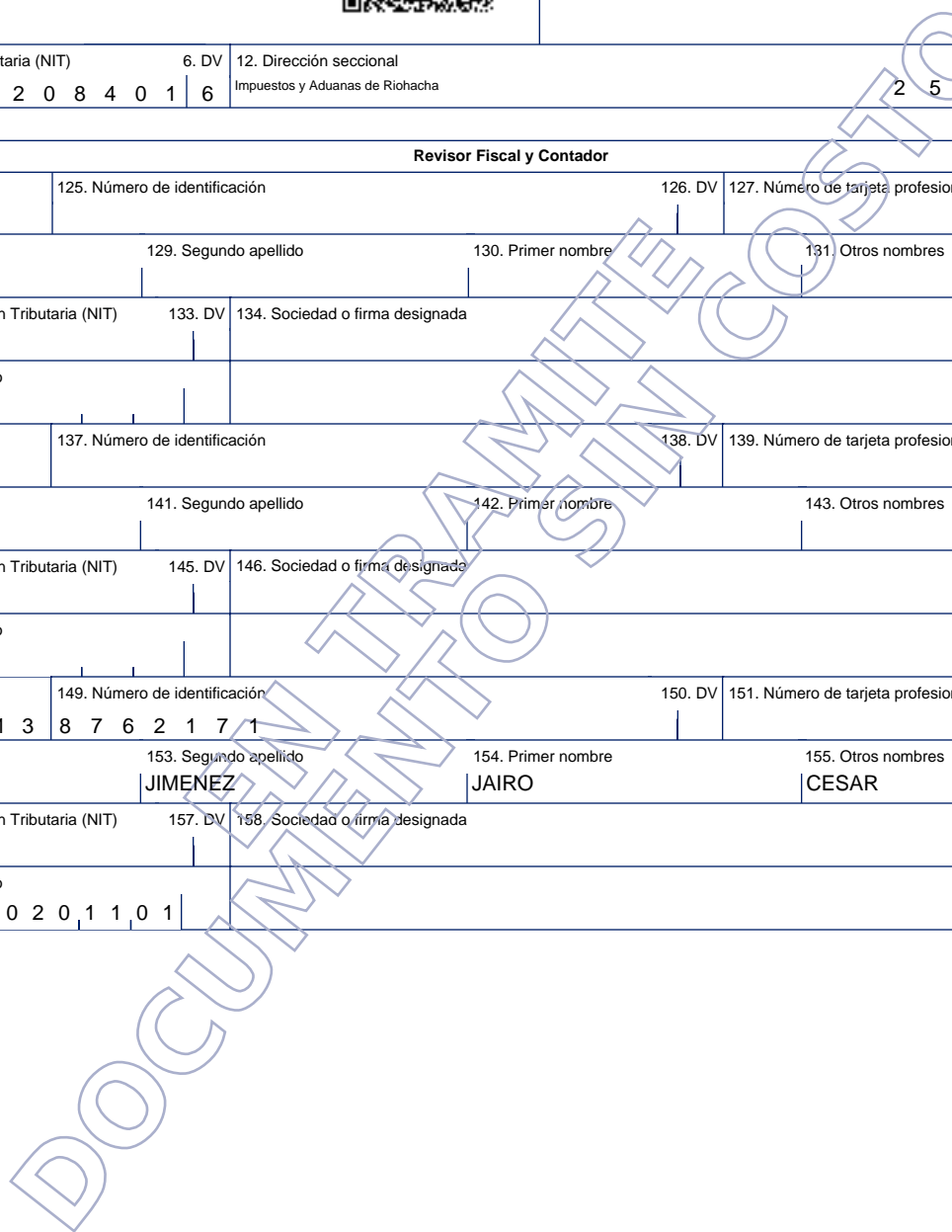

**CERTIFICACIÓN DE CUMPLIMIENTO DE OBLIGACIONES CON
LOS SISTEMAS GENERALES DE SEGURIDAD SOCIAL INTEGRAL
Y APORTES PARAFISCALES**

FORMATO 2
CERTIFICADO DE PAGO APORTES PARAFISCALES Y SISTEMA GENERAL DE SEGURIDAD SOCIAL
INTEGRAL

Ciudad y Fecha: Riohacha, 11 de Enero de 2022

Señores

PATRIMONIO AUTÓNOMO FINDETER CARTAGENA
Bogotá D.C. – Colombia

Referencia: **CONVOCATORIA No. PAF-ETCCARTAGENA-I-108-2021**

Objeto: CONTRATAR “LA INTERVENTORÍA INTEGRAL (ADMINISTRATIVA, FINANCIERA, CONTABLE, AMBIENTAL, SOCIAL, JURÍDICA Y TÉCNICA) A LA EJECUCIÓN DE DIAGNÓSTICOS Y OBRAS DE MEJORAMIENTO DE INFRAESTRUCTURA DE INSTITUCIONES EDUCATIVAS DEL DISTRITO DE CARTAGENA DE INDIAS - GRUPO 1”

Yo, **JUAN ANDRES CASTRO HERNANDEZ**, identificada con cédula de ciudadanía No. 84.079.206 de Riohacha, en mi condición de Persona Natural, certifico el pago de los aportes de seguridad social (pensión, salud y riesgos laborales) y de los aportes parafiscales (Instituto Colombiano de Bienestar familiar ICBF, Servicio Nacional de Aprendizaje SENA y Caja de Compensación Familiar), cuando a ello hubiere lugar, correspondiente a la nómina de los últimos seis (6) meses que legalmente son exigibles a la fecha de presentación de la propuesta para el presente proceso de selección.

Lo anterior, en cumplimiento de lo dispuesto en el artículo 50 de la Ley 789 de 2002, en concordancia con lo dispuesto por las Leyes 1607 de 2012 y 1739 de 2014.

Atentamente,



JUAN ANDRES CASTRO HERNANDEZ
C.C. 84.079.206 de Riohacha

FORMATO 2
CERTIFICADO DE PAGO APORTES PARAFISCALES Y SISTEMA GENERAL DE SEGURIDAD SOCIAL
INTEGRAL

Ciudad y Fecha: Riohacha, 11 de Enero de 2022

Señores

PATRIMONIO AUTÓNOMO FINDETER CARTAGENA

Bogotá D.C. – Colombia

Referencia: **CONVOCATORIA No. PAF-ETCCARTAGENA-I-108-2021**

Objeto: CONTRATAR “LA INTERVENTORÍA INTEGRAL (ADMINISTRATIVA, FINANCIERA, CONTABLE, AMBIENTAL, SOCIAL, JURÍDICA Y TÉCNICA) A LA EJECUCIÓN DE DIAGNÓSTICOS Y OBRAS DE MEJORAMIENTO DE INFRAESTRUCTURA DE INSTITUCIONES EDUCATIVAS DEL DISTRITO DE CARTAGENA DE INDIAS - GRUPO 1”

Yo, **YEZITD CORNEJO OCHOA**, identificada con cédula de ciudadanía No. 91.208.401 de Bucaramanga, en mi condición de Persona Natural, certifico el pago de los aportes de seguridad social (pensión, salud y riesgos laborales) y de los aportes parafiscales (Instituto Colombiano de Bienestar familiar ICBF, Servicio Nacional de Aprendizaje SENA y Caja de Compensación Familiar), cuando a ello hubiere lugar, correspondiente a la nómina de los últimos seis (6) meses que legalmente son exigibles a la fecha de presentación de la propuesta para el presente proceso de selección.

Lo anterior, en cumplimiento de lo dispuesto en el artículo 50 de la Ley 789 de 2002, en concordancia con lo dispuesto por las Leyes 1607 de 2012 y 1739 de 2014.

Atentamente,



YEZITD CORNEJO OCHOA

C.C. 91.208.401 de Riohacha

**PLANILLA INTEGRADA AUTOLIQUIDACIÓN APORTES
SOPORTE DE PAGO GENERAL**



DATOS GENERALES DEL APORTANTE				DATOS GENERALES DE LA PLANILLA			
TIPO IDENTIFICACIÓN: NOMBRE Ó RAZÓN SOCIAL: CIUDAD/MUNICIPIO: DIRECCIÓN: TIPO APORTANTE: FORMA DE EMPRESA: FORMA DE PRESENTACIÓN: APORTANTE EXONERADO PAGO APORTES SALUD, SENA E ICBF (REFORMA TRIBUTARIA):	CEDULA DE CIUDADANIA RIOHACHA CALLE 11 A CARRERA 13 ESQUINA 02-INDEPENDIENTE PRIVADA ÚNICO	NÚMERO DE IDENTIFICACIÓN: DEPARTAMENTO: TELÉFONO: CLASE APORTANTE: ACTIVIDAD ECONOMICA:	84079206 JUAN CASTRO HERNANDEZ GUAJIRA 7271433 I-INDEPENDIENTE Terminación y acabado de edificios y obras de ing NO	NÚMERO PLANILLA: PERIODO COTIZACIÓN OTROS DÍAS DE MORA: FECHA PAGO (aaaa/mm/dd):	4428968906 MES diciembre AÑO 2021 0 2022/01/12	TIPO DE PLANILLA: PERIODO COTIZACIÓN SALUD: NÚMERO AUTORIZACIÓN:	I-INDEPENDIENTES 2021 MES diciembre AÑO 2011248637

TOTAL APORTES A PENSIÓN														
CÓDIGO	ADMINISTRADORA	NOMBRE	No. COTIZANTES	COTIZACIÓN	APORTES VOLUNTARIOS		FSP		MORA		TOTALES			
					EMPLEADOR	COTIZANTE	SOLIDARIDAD	SUBSISTENCIA	COTIZACIÓN	FSP	APORTES	MORA	VALOR PAGADO	
230201		230201- PROTECCION	1	\$ 400.000	\$ 0	\$ 0	\$ 0	\$ 0	\$ 0	\$ 0	\$ 0	\$ 400.000	\$ 0	\$ 400.000
SUBTOTALES:											\$ 400.000	\$ 0	\$ 400.000	

TOTAL APORTES A SALUD																	
CÓDIGO	ADMINISTRADORA	NOMBRE	No. COTIZANTES	INCAPACIDAD POR ENFERMEDAD		LICENCIA MATERNIDAD		SALDO A FAVOR		LIQUIDACIÓN		MORA		TOTALES			
				NÚMERO AUTORIZACIÓN	VALOR	NÚMERO AUTORIZACIÓN	VALOR	PLANILLA	VALOR	COTIZACIÓN	VALOR ADRES	COTIZACIÓN	VALOR ADRES	APORTES	MORA	DESCUENTO	VALOR PAGADO
EPS005		EPS005-SANITAS S.A.	1		\$ 0		\$ 0		\$ 0	\$ 312.500	\$ 0	\$ 0	\$ 0	\$ 312.500	\$ 0	\$ 0	\$ 312.500
SUBTOTALES:											\$ 312.500	\$ 0	\$ 0	\$ 312.500			

TOTAL APORTES A RIESGOS PROFESIONALES															
CÓDIGO	ADMINISTRADORA	NOMBRE	No. COTIZANTES	INCAPACIDAD IRP		SALDO A FAVOR		LIQUIDACIÓN		TOTALES					
				NÚMERO AUTORIZACIÓN	VALOR	PAGO A OTROS RIESGOS	PLANILLA	VALOR	COTIZACIÓN	APORTES	MORA	DESCUENTO	VALOR PAGADO		
14-23		14-23-POSITIVA COMPAÑIA DE SEGUROS S.A.	1		\$ 0	\$ 0		\$ 0	\$ 174.000		\$ 174.000	\$ 174.000	\$ 0	\$ 0	\$ 174.000
SUBTOTALES:											\$ 174.000	\$ 0	\$ 0	\$ 174.000	

LIQUIDACIÓN DETALLADA APORTES																																																							
DATOS DEL COTIZANTE														NOVEDADES														SEGURIDAD SOCIAL														PARAFISCALES													
Nº	IDENTIFICACIÓN	NOMBRES	TIPO COTIZANTE	SUBTIPO COTIZANTE	SALARIO BÁSICO	TIPO DE SALARIO	COLOMBIANO	EXTRANJERO	REFORMA TRIBUTARIA	ING	RET	TAE	TDP	TAP	COR	VSP	VST	SLN	COM	IGE	LMA	VAC	AVP	VCT	IRP	PENSIÓN				SALUD				ARP				CCF					SEN	ICBF	ESAP	MINEDU									
																										ADMIN	DÍAS COT	IBC	COTIZACIÓN	SUBSISTENCIA	SOLIDARIDAD	EMPLEADOR	EMPLEADO	INDICADOR TARIFA ESPECIAL	TOTAL APORTE	ADMIN	DÍAS COT	IBC	COTIZACIÓN	VALOR ADRES	TOTAL APORTE	ADMIN					DÍAS COT	IBC	CENTRO DE TRABAJO	TOTAL APORTE	DÍAS COT	IBC	ADMIN	TOTAL APORTE	TOTAL APORTE
1	CC 84079206	CASTRO HERNANDEZ JUAN ANDRES	INDEPENDIENTE VOLUNTARIO AL SISTEMA DE RIESGOS LABORALES		\$ 2.500.000				NO																230201-PROTECCION	30	2.500.000	\$ 400.000	\$ 0	\$ 0	\$ 0	\$ 0	Normal	\$ 400.000	EPS005-SANITAS S.A.	30	2.500.000	\$ 312.500	\$ 0	\$ 312.500	14-23-POSITIVA COMPAÑIA DE SEGUROS S.A.	30	2.500.000	\$ 84079206	174.000	\$ 0	\$ 0	\$ 0	\$ 0	\$ 0	\$ 0				

TOTAL \$ 886.500



CE-006 - 0000000100 – 2021

CERTIFICA

Que la(s) persona(s) relacionada(s) a continuación está(n) o ha(n) estado afiliada(s) a

TIPO Y NÚMERO DE IDENTIFICACIÓN	CC 91208401
NOMBRES Y APELLIDOS	Cornejo Ochoa, Yezitd
TIPO DE AFILIADO	Titular
TIPO DE TRABAJADOR	Independiente Voluntario Al Sistema De
FECHA DE AFILIACIÓN AL REGIMEN	16/07/2003
ESTADO DE AFILIACIÓN	Vigente
ESTADO DE SERVICIO	Habilitado
REGIMEN	Contributivo

La presente se expide a nombre de Cornejo Ochoa, Yezitd , a los 27 días del mes de diciembre del año 2021.

NOTA: Esta certificación no constituye aprobación de traslado, ni es documento válido para solicitar servicios médicos.

Banny Yeritza Sarmiento Vanegas
Coordinador Gestión de la Afiliación

LA ADMINISTRADORA COLOMBIANA DE PENSIONES - COLPENSIONES

CERTIFICA QUE

Verificada la base de datos de afiliados, el/la señor/a **YEZTD CORNEJO OCHOA** identificado/a con documento de identidad **Cédula de Ciudadanía** número **91208401**, se encuentra afiliado/a desde **01/05/2012** al Régimen de Prima Media con Prestación Definida (RPM) administrado por la Administradora Colombiana de Pensiones **COLPENSIONES**.

La presente certificación se expide en Bogotá, el día 27 de diciembre de 2021.

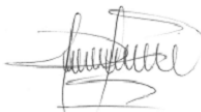

Rosa Mercedes Niño Amaya
Dirección de Afiliaciones

Nota: Certificado generado desde la página Web. Este documento no es válido para el reconocimiento de prestaciones económicas, está sujeto a verificación y no tiene costo alguno.

REQUERIMIENTO TITULACIÓN

REPUBLICA DE COLOMBIA
Consejo Profesional Nacional de Ingeniería
y Arquitectura



MATRICULA No. **6820214861STD**
Ingeniero Civil
APELLIDOS
Cornejo Ochoa
NOMBRES
Yezid
C.C. **31.208.481**
UNIVERSIDAD
Industrial de Santander



Presidente del Consejo

REPUBLICA DE COLOMBIA
CONSEJO PROFESIONAL NACIONAL DE INGENIERIA
Y SUS PROFESIONES AUXILIARES



MATRICULA No. 13202091700BLV
INGENIERO CIVIL
DE FECHA 16/05/2002
APELLIDOS
CASTRO HERNANDEZ
NOMBRES
JUAN ANDRES
C.C. 84079206
UNIVERSIDAD
DE CARTAGENA

Juan Andres Castro Hernandez
PRESIDENTE DEL CONSEJO

**CONSEJO PROFESIONAL NACIONAL DE INGENIERÍA
COPNIA**

EL DIRECTOR GENERAL

CERTIFICA:

1. Que VICTOR MANUEL GALVIS VILLEGAS, identificado(a) con CEDULA DE CIUDADANIA 1118873054, se encuentra inscrito(a) en el Registro Profesional Nacional que lleva esta entidad, en la profesión de INGENIERIA CIVIL con MATRICULA PROFESIONAL 101037-0593137 GJA desde el 03 de Noviembre de 2021, otorgado(a) mediante Resolución Nacional R2021097241.
2. Que el(la) MATRICULA PROFESIONAL es la autorización que expide el Estado para que el titular ejerza su profesión en todo el territorio de la República de Colombia, de conformidad con lo dispuesto en la Ley 842 de 2003.
3. Que el(la) referido(a) MATRICULA PROFESIONAL se encuentra **VIGENTE**
4. Que el profesional no tiene antecedentes disciplinarios ético-profesionales.
5. Que la presente certificación se expide en Bogotá, D.C., a los veintinueve (29) días del mes de Noviembre del año dos mil veintiuno (2021).



Rubén Darío Ochoa Arbeláez

Victor Galvis Villegas

Firmal del titular (*)

(*)Con el fin de verificar que el titular autoriza su participación en procesos estatales de selección de contratistas. La falta de firma del titular no invalida el Certificado

El presente es un documento público expedido electrónicamente con firma digital que garantiza su plena validez jurídica y probatoria según lo establecido en la Ley 527 de 1999. Para verificar la firma digital, consulte las propiedades del documento original en formato .pdf.

Para verificar la integridad e inalterabilidad del presente documento consulte en el sitio web https://tramites.copnia.gov.co/Copnia_Microsite/CertificateOfGoodStanding/CertificateOfGoodStandingStart indicado el número del certificado que se encuentra en la esquina superior derecha de este documento.

**CONSEJO PROFESIONAL NACIONAL DE INGENIERÍA
COPNIA**

EL DIRECTOR GENERAL

CERTIFICA:

1. Que JUAN ANDRES CASTRO HERNANDEZ, identificado(a) con CEDULA DE CIUDADANIA 84079206, se encuentra inscrito(a) en el Registro Profesional Nacional que lleva esta entidad, en la profesión de INGENIERIA CIVIL con MATRICULA PROFESIONAL 13202-091700 desde el 16 de Mayo de 2002, otorgado(a) mediante Resolución Nacional 2939.
2. Que el(la) MATRICULA PROFESIONAL es la autorización que expide el Estado para que el titular ejerza su profesión en todo el territorio de la República de Colombia, de conformidad con lo dispuesto en la Ley 842 de 2003.
3. Que el(la) referido(a) MATRICULA PROFESIONAL se encuentra **VIGENTE**
4. Que el profesional no tiene antecedentes disciplinarios ético-profesionales.
5. Que la presente certificación se expide en Bogotá, D.C., a los veintinueve (29) días del mes de Noviembre del año dos mil veintiuno (2021).



Rubén Darío Ochoa Arbeláez



Firma del titular (*)

(*)Con el fin de verificar que el titular autoriza su participación en procesos estatales de selección de contratistas. La falta de firma del titular no invalida el Certificado
El presente es un documento público expedido electrónicamente con firma digital que garantiza su plena validez jurídica y probatoria según lo establecido en la Ley 527 de 1999. Para verificar la firma digital, consulte las propiedades del documento original en formato .pdf.
Para verificar la integridad e inalterabilidad del presente documento consulte en el sitio web https://tramites.copnia.gov.co/Copnia_Microsite/CertificateOfGoodStanding/CertificateOfGoodStandingStart indicado el número del certificado que se encuentra en la esquina superior derecha de este documento.

**CONSEJO PROFESIONAL NACIONAL DE INGENIERÍA
COPNIA**

EL DIRECTOR GENERAL

CERTIFICA:

1. Que YEZITD CORNEJO OCHOA, identificado(a) con CEDULA DE CIUDADANIA 91208401, se encuentra inscrito(a) en el Registro Profesional Nacional que lleva esta entidad, en la profesión de INGENIERIA CIVIL con MATRICULA PROFESIONAL 68202-14861 desde el 24 de Julio de 1984, otorgado(a) mediante Resolución Nacional 2317.
2. Que el(la) MATRICULA PROFESIONAL es la autorización que expide el Estado para que el titular ejerza su profesión en todo el territorio de la República de Colombia, de conformidad con lo dispuesto en la Ley 842 de 2003.
3. Que el(la) referido(a) MATRICULA PROFESIONAL se encuentra **VIGENTE**
4. Que el profesional no tiene antecedentes disciplinarios ético-profesionales.
5. Que la presente certificación se expide en Bogotá, D.C., a los veintinueve (29) días del mes de Noviembre del año dos mil veintiuno (2021).



Rubén Darío Ochoa Arbeláez



Firmal del titular (*)

(*)Con el fin de verificar que el titular autoriza su participación en procesos estatales de selección de contratistas. La falta de firma del titular no invalida el Certificado
El presente es un documento público expedido electrónicamente con firma digital que garantiza su plena validez jurídica y probatoria según lo establecido en la Ley 527 de 1999. Para verificar la firma digital, consulte las propiedades del documento original en formato .pdf.
Para verificar la integridad e inalterabilidad del presente documento consulte en el sitio web https://tramites.copnia.gov.co/Copnia_Microsite/CertificateOfGoodStanding/CertificateOfGoodStandingStart indicado el número del certificado que se encuentra en la esquina superior derecha de este documento.

RUP



**CAMARA DE COMERCIO DE LA GUAJIRA
CASTRO HERNANDEZ JUAN ANDRES**

Fecha expedición: 2021/11/09 - 15:34:44 **** Recibo No. S000373111 **** Num. Operación. 99-USUPUBXX-20211109-0051

*** EXPEDIDO A TRAVES DEL SISTEMA VIRTUAL S.I.I. ***

CODIGO DE VERIFICACIÓN rAuFf3Dz1w

CERTIFICADO DE INSCRIPCIÓN Y CLASIFICACIÓN EN EL REGISTRO DE PROPONENTES

INFORMA :

LA CAMARA DE COMERCIO DE LA GUAJIRA ,CON FUNDAMENTO EN LO DISPUESTO EN EL ARTICULO 6.1 DE LA LEY 1150 DE 2007, REGLAMENTADA POR EL DECRETO 1510 DE 2013, INCORPORADO EN EL DECRETO 1082 DE 2015, CON BASE EN LA INFORMACION SUMINISTRADA POR EL INSCRITO Y POR LAS ENTIDADES ESTATALES.

***** LA SIGUIENTE INFORMACIÓN SE ENCUENTRA EN FIRME *****

**CERTIFICA:
IDENTIFICACIÓN**

NOMBRE:CASTRO HERNANDEZ JUAN ANDRES
NIT:84079206-6
C.C.:84079206
NACIONALIDAD:COLOMBIANO
NÚMERO DEL PROPONENTE:2013
FECHA DE LA ÚLTIMA INSCRIPCIÓN EN EL REGISTRO DE PROPONENTES:10/02/2011
FECHA DE LA ÚLTIMA RENOVACIÓN EN EL REGISTRO DE PROPONENTES:13/04/2021
ORGANIZACIÓN:PERSONA NATURAL
TAMAÑO DE EMPRESA:PEQUEÑA EMPRESA

**CERTIFICA:
DOMICILIO**

DIRECCIÓN DEL DOMICILIO PRINCIPAL:CL 10 N 3 111
MUNICIPIO:44001 - RIOHACHA
DEPARTAMENTO:LA GUAJIRA
TELEFONO 1:7276222
TELEFONO 2:3015644057
CORREO ELECTRÓNICO:jach_3111@hotmail.com

DIRECCIÓN PARA NOTIFICACIONES:CL 10 N 3 111
MUNICIPIO:44001 - RIOHACHA
DEPARTAMENTO:LA GUAJIRA
TELEFONO 1 :7276222
TELEFONO 2:3015644057
CORREO ELECTRÓNICO:jach_3111@hotmail.com

**CERTIFICA:
CLASIFICACIONES DE BIENES, OBRAS Y SERVICIOS**

QUE EN RELACION A LOS BIENES, OBRAS Y SERVICIOS QUE OFRECERA A LAS ENTIDADES ESTATALES, IDENTIFICADOS CON EL CLASIFICADOR DE BIENES, OBRAS Y SERVICIOS EN EL TERCER NIVEL(CLASE), EL PROPONENTE REPORTÓ:

SG FM CL PR - DESCRIPCIÓN

10 17 15 00 : ABONOS ORGÁNICOS Y NUTRIENTES PARA PLANTAS
10 17 16 00 : ABONOS QUÍMICOS Y NUTRIENTES PARA PLANTAS
20 10 15 00 : EQUIPO DE CORTE
20 11 15 00 : EQUIPO DE EXPLORACIÓN Y PERFORACIÓN
20 11 16 00 : MAQUINARIA DE PERFORACIÓN Y EXPLOTACIÓN
20 11 17 00 : ACCESORIOS DE PERFORACIÓN Y EXPLOTACIÓN
21 10 20 00 : MAQUINARIA AGRÍCOLA PARA LIMPIEZA, SELECCIÓN O CLASIFICACIÓN

***** CONTINUA *****

**CAMARA DE COMERCIO DE LA GUAJIRA
CASTRO HERNANDEZ JUAN ANDRES**



Fecha expedición: 2021/11/09 - 15:34:45 **** Recibo No. S000373111 **** Num. Operación. 99-USUPUBXX-20211109-0051

*** EXPEDIDO A TRAVES DEL SISTEMA VIRTUAL S.I.I. ***

21 10 23 00 : EQUIPO PARA INVERNADERO
 22 10 16 00 : EQUIPO DE PAVIMENTACIÓN
 22 10 17 00 : COMPONENTES DE EQUIPO PESADO
 22 10 19 00 : MAQUINARIA Y ACCESORIOS DE CONSTRUCCIÓN DE EDIFICIOS
 22 10 20 00 : EQUIPO Y MAQUINARIA DE DEMOLICIÓN DE EDIFICIOS
 23 10 15 00 : MAQUINARIA PARA TRABAJAR MADERA, PIEDRA, CERÁMICA Y SIMILARES
 23 15 35 00 : SISTEMAS DE PINTURA
 23 27 14 00 : MÁQUINAS SOLDADORAS
 24 10 15 00 : CAMIONES INDUSTRIALES
 24 10 16 00 : EQUIPO DE IZAJE Y ACCESORIOS
 24 10 18 00 : EQUIPO PARA MUELLES
 24 11 18 00 : TANQUES Y CILINDROS Y SUS ACCESORIOS
 25 10 19 00 : VEHÍCULOS ESPECIALIZADOS O DE RECREO
 25 12 17 00 : EQUIPO Y SISTEMAS DE APOYO FERROVIARIO
 25 18 17 00 : REMOLQUES PARA PRODUCTOS Y MATERIALES
 26 11 16 00 : GENERADORES DE POTENCIA
 26 12 15 00 : ALAMBRE ELÉCTRICO
 26 12 16 00 : CABLES ELÉCTRICOS Y ACCESORIOS
 26 12 17 00 : CABLEADO PREFORMADO
 27 11 15 00 : HERRAMIENTAS DE CORTE Y ENGARZADO Y PUNZONES
 27 11 19 00 : HERRAMIENTAS GRUESAS Y DE ACABADO
 27 11 20 00 : HERRAMIENTAS MANUALES DE JARDINERÍA, AGRICULTURA Y FORESTACIÓN
 27 11 21 00 : HERRAMIENTAS DE SUJECCIÓN Y FIJACIÓN
 27 11 22 00 : HERRAMIENTAS DE ALBAÑILERÍA Y CONCRETO
 27 11 28 00 : CONEXIONES DE HERRAMIENTAS Y ACCESORIOS
 30 10 15 00 : ÁNGULOS
 30 10 17 00 : VIGAS
 30 10 18 00 : CONDUCTOS
 30 10 20 00 : HOJA
 30 10 23 00 : PERFILES
 30 10 24 00 : VARILLAS
 30 10 28 00 : PILOTAJE
 30 10 29 00 : PILARES
 30 10 31 00 : RIELES
 30 10 32 00 : ENREJADO
 30 10 36 00 : PRODUCTOS ESTRUCTURALES
 30 11 15 00 : CONCRETO Y MORTEROS
 30 11 16 00 : CEMENTO Y CAL
 30 11 17 00 : YESOS
 30 11 18 00 : AGREGADOS
 30 11 19 00 : ELEMENTOS PARA REFORZAR CONCRETO
 30 12 16 00 : ASFALTOS
 30 12 17 00 : MATERIALES DE CONSTRUCCIÓN DE CAMINOS Y CARRILERAS
 30 12 18 00 : MATERIALES DE ARQUITECTURA PAISAJÍSTICA
 30 12 19 00 : MATERIALES PARA ESTABILIZACIÓN Y REFUERZO DE SUELOS
 30 13 15 00 : BLOQUES
 30 13 16 00 : LADRILLOS
 30 13 17 00 : AZULEJOS Y BALDOSAS
 30 14 15 00 : AISLAMIENTO TÉRMICO
 30 14 16 00 : AISLAMIENTO ESPECIAL
 30 15 15 00 : MATERIAL PARA TEJADOS Y TECHOS
 30 15 16 00 : ACCESORIOS PARA TEJADOS

***** CONTINUA *****

**CAMARA DE COMERCIO DE LA GUAJIRA
CASTRO HERNANDEZ JUAN ANDRES**



Fecha expedición: 2021/11/09 - 15:34:45 **** Recibo No. S000373111 **** Num. Operación. 99-USUPUBXX-20211109-0051

*** EXPEDIDO A TRAVES DEL SISTEMA VIRTUAL S.I.I. ***

30 15 17 00 : CANALONES DE TEJADO Y ACCESORIOS
 30 15 18 00 : MATERIALES PARA REVESTIMIENTO DE PAREDES Y EXTERIOR
 30 15 19 00 : MATERIALES Y PRODUCTOS PARA ACABADOS
 30 15 20 00 : CERCADO
 30 16 15 00 : MATERIALES PARA ACABADOS DE PAREDES
 30 16 16 00 : MATERIALES PARA TECHOS
 30 16 17 00 : SUELOS
 30 16 18 00 : EBANISTERÍA
 30 16 20 00 : MOLDURAS Y CARPINTERÍA
 30 16 21 00 : LAMINADOS INTERIORES
 30 16 22 00 : MOSTRADORES
 30 16 23 00 : ACCESORIOS PARA GABINETES
 30 16 24 00 : MUROS DIVISORIOS
 30 17 15 00 : PUERTAS
 30 17 16 00 : VENTANAS
 30 17 18 00 : CLARABOYAS
 30 17 19 00 : MARCOS DE VENTANAS
 30 17 20 00 : PUERTAS
 30 17 21 00 : PUERTAS PARA GARAJE Y OPERADORES
 30 18 15 00 : PORCELANA SANITARIA
 30 18 16 00 : INSTALACIONES RESIDENCIALES NO SANITARIAS
 30 18 17 00 : GRIFOS
 30 18 18 00 : CABEZAS, CHORROS Y PARTES Y ACCESORIOS DE GRIFOS Y DUCHAS
 30 19 15 00 : ESCALERAS Y ANDAMIOS
 30 19 16 00 : ESCALERAS Y ACCESORIOS DE ANDAMIAJE
 30 19 17 00 : COBERTIZOS Y REMOLQUES DE CONSTRUCCIÓN
 30 19 18 00 : EQUIPOS Y MATERIALES PARA CONSTRUCCIONES TEMPORALES Y APOYO AL MANTENIM...
 30 24 15 00 : COMPONENTES DE CONSOLIDACIÓN DE ESTRUCTURAS PORTÁTILES
 30 24 16 00 : COMPONENTES ESTRUCTURALES DE TRIBUNAS, GRADAS Y ESCALERA
 30 24 17 00 : COMPONENTES SOPORTE Y COBERTURA DE TIENDAS, CARPAS Y ESTRUCTURAS DE MEM...
 30 25 15 00 : ESTRUCTURAS DE SOPORTE DE TECHOS BAJO TIERRA
 30 26 63 00 : MATERIALES ESTRUCTURALES DE MADERA
 31 15 16 00 : CADENAS
 31 15 17 00 : CABLE MECÁNICO
 31 15 18 00 : ALAMBRE MECÁNICO
 31 15 20 00 : CABLE DE SEGURIDAD
 31 15 21 00 : CORDONES
 31 15 22 00 : ALAMBRES NO ELÉCTRICOS DE HIERRO Y ACERO
 31 16 21 00 : ANCLAS
 31 16 23 00 : FERRETERÍA DE MONTAJE
 31 16 25 00 : SOPORTES Y PUNTALES
 31 16 28 00 : FERRETERÍA EN GENERAL
 31 16 34 00 : REDES DE METAL Y ESTRUCTURAS DE CRIBADO
 31 21 15 00 : PINTURAS Y TAPA POROS
 31 21 16 00 : ADITIVOS PARA PINTURAS
 31 21 17 00 : ACABADOS EN GENERAL
 31 31 12 00 : CONJUNTOS DE TUBERÍA REMACHADA
 31 31 13 00 : CONJUNTOS EMPERNADOS DE TUBERÍA
 31 31 15 00 : CONJUNTOS DE TUBERÍA SOLDADO O SOLDADO CON LATÓN
 31 31 17 00 : CONJUNTOS DE TUBERÍA PEGADA
 31 37 10 00 : PRODUCTOS DE FIBRA DE CERÁMICA
 31 37 11 00 : LADRILLOS REFRACTARIOS

***** CONTINUA *****

**CAMARA DE COMERCIO DE LA GUAJIRA
CASTRO HERNANDEZ JUAN ANDRES**



Fecha expedición: 2021/11/09 - 15:34:45 **** Recibo No. S000373111 **** Num. Operación. 99-USUPUBXX-20211109-0051

*** EXPEDIDO A TRAVES DEL SISTEMA VIRTUAL S.I.I. ***

31 37 14 00 : LOSETAS REFRACTARIAS
 32 12 15 00 : CAPACITORES
 39 10 16 00 : LÁMPARAS Y BOMBILLAS
 39 10 18 00 : COMPONENTES Y ACCESORIOS DE LÁMPARA
 39 10 19 00 : BALASTOS DE LÁMPARAS Y TRANSFORMADORES DE LÁMPARAS
 39 11 15 00 : ILUMINACIÓN DE INTERIORES Y ARTEFACTOS
 39 11 16 00 : ILUMINACIÓN EXTERIOR Y ARTEFACTOS
 39 11 17 00 : ALUMBRADO DE EMERGENCIA
 39 11 18 00 : ACCESORIOS DE ILUMINACIÓN
 39 11 20 00 : PROYECTORES MÓVILES
 39 12 10 00 : EQUIPAMIENTO PARA DISTRIBUCIÓN Y CONVERSIÓN DE ALIMENTACIÓN
 39 12 11 00 : CENTROS DE CONTROL Y DISTRIBUCIÓN Y ACCESORIOS
 39 12 13 00 : CUADROS, REGISTROS Y MENAJE PARA ELECTRICIDAD
 39 12 14 00 : LENGUETAS DE CONEXIÓN, CONECTADORES Y TERMINALES
 39 12 15 00 : CONMUTADORES, CONTROLES Y RELES Y ACCESORIOS
 39 12 16 00 : DISPOSITIVOS Y ACCESORIOS PARA LA PROTECCIÓN DE CIRCUITOS
 39 12 17 00 : FERRETERÍA ELÉCTRICA Y SUMINISTROS
 39 12 19 00 : DISPOSITIVOS Y ACCESORIOS DE SEGURIDAD ELÉCTRICA
 39 12 21 00 : EQUIPO DE TRANSMISIÓN Y DISTRIBUCIÓN ELÉCTRICA
 39 12 22 00 : INTERRUPTORES ELÉCTRICOS Y ACCESORIOS
 39 12 23 00 : RELES ELÉCTRICOS Y ACCESORIOS
 39 13 15 00 : MARCADORES DE ALAMBRE Y DISPOSITIVOS PARA MARCAR ALAMBRE
 39 13 16 00 : DISPOSITIVOS DE PROTECCIÓN DE ALAMBRE
 39 13 17 00 : CONDUCTOS ELÉCTRICOS, ELECTRODUCTOS Y CABLES AÉREOS
 40 10 15 00 : VENTILACIÓN
 40 10 16 00 : CIRCULACIÓN DEL AIRE Y PIEZAS Y ACCESORIOS
 40 10 17 00 : ENFRIAMIENTO
 40 10 18 00 : EQUIPO DE CALEFACCIÓN Y PIEZAS Y ACCESORIOS
 40 10 19 00 : CONTROL DE HUMEDAD
 40 14 16 00 : VÁLVULAS
 40 14 17 00 : MATERIAL DE FERRETERÍA Y ACCESORIOS
 40 14 19 00 : CONDUCTOS
 40 14 20 00 : MANGUERAS
 40 14 22 00 : REGULADORES DE GAS Y FLUIDO
 40 14 25 00 : INTERCEPTORES Y COLADORES
 40 15 15 00 : BOMBAS
 40 15 16 00 : COMPRESORES
 40 15 17 00 : PIEZAS Y ACCESORIOS DE BOMBA
 40 16 15 00 : FILTROS
 40 16 16 00 : PURIFICACIÓN
 40 16 17 00 : SEPARADORES
 40 16 18 00 : MEDIOS DE FILTRADO
 40 17 15 00 : TUBOS Y TUBERÍAS COMERCIALES
 40 17 16 00 : TUBOS Y TUBERÍAS INDUSTRIALES
 40 17 17 00 : ADAPTADORES DE TUBOS
 40 17 18 00 : ANILLOS FRONTALES DE ÁNGULOS DE TUBOS
 40 17 19 00 : BRIDAS DE RESPALDO PARA TUBOS
 40 17 20 00 : DEFLECTORES PARA TUBOS
 40 17 21 00 : CODOS PARA TUBOS
 40 17 22 00 : BRIDAS CIEGAS PARA TUBOS
 40 17 23 00 : CASQUILLOS PARA TUBOS
 40 17 24 00 : TAPAS PARA TUBOS

***** CONTINUA *****

**CAMARA DE COMERCIO DE LA GUAJIRA
CASTRO HERNANDEZ JUAN ANDRES**



Fecha expedición: 2021/11/09 - 15:34:45 **** Recibo No. S000373111 **** Num. Operación. 99-USUPUBXX-20211109-0051

*** EXPEDIDO A TRAVES DEL SISTEMA VIRTUAL S.I.I. ***

40 17 25 00 : CONECTORES DE TUBOS
 40 17 26 00 : ACOPLERES DE TUBOS
 40 17 27 00 : CRUCES DE TUBOS
 40 17 28 00 : CODOS DE TUBOS
 40 17 29 00 : UNIONES DE EXTENSIÓN DE TUBOS
 40 17 30 00 : SEMIACOPLAMIENTOS DE TUBERÍA
 40 17 31 00 : BRIDA DE JUNTA DE EMPALME PARA TUBOS
 40 17 32 00 : BRIDAS CUELLO LARGAS PARA SOLDAR
 40 17 33 00 : BOQUILLAS DE TUBOS
 40 17 34 00 : BRIDAS DE PLATO
 40 17 35 00 : TAPONES PARA TUBOS
 40 17 36 00 : ACOPLAMIENTOS REDUCTORES PARA TUBOS
 40 17 37 00 : BRIDAS REDUCTORAS PARA TUBOS
 40 17 38 00 : ABRAZADERAS DE REPARACIÓN PARA TUBOS
 40 17 39 00 : DISCO DE RUPTURA PARA TUBOS
 40 17 41 00 : BRIDA ENCAJADA POR SOLDADURA PARA TUBOS
 40 17 42 00 : SOCKOLETS PARA TUBOS
 40 17 43 00 : ESPACIADORES PARA TUBOS
 40 17 44 00 : BRIDAS CIEGAS PARA TUBOS
 40 17 45 00 : PIVOTES O UNIONES ROTATIVAS PARA TUBOS
 40 17 46 00 : T PARA TUBOS
 40 17 47 00 : BRIDA ROSCADA PARA TUBOS
 40 17 48 00 : BRIDAS DE INODORO PARA TUBOS
 40 17 49 00 : UNIONES PARA TUBOS
 40 17 50 00 : BRIDAS CUELLO PARA TUBOS
 40 17 51 00 : BRIDA ENCAJADA POR SOLDADURA
 40 17 52 00 : Y DE CONEXIÓN PARA TUBOS
 40 17 53 00 : ACCESORIOS Y BRIDAS ESPECIALIZADOS PARA TUBOS
 40 18 15 00 : TUBOS DE COBRE SOLDADOS
 40 18 16 00 : TUBOS DE LATÓN SOLDADOS
 40 18 17 00 : TUBOS DE ALUMINIO SOLDADOS
 40 18 18 00 : TUBOS DE ACERO SOLDADOS
 40 18 19 00 : TUBOS DE ACERO INOXIDABLE SOLDADOS
 40 18 20 00 : TUBOS DE COBRE SIN UNIONES
 40 18 21 00 : TUBOS DE LATÓN SIN UNIONES
 40 18 22 00 : TUBOS DE ALUMINIO SIN UNIONES
 40 18 23 00 : TUBOS DE ACERO SIN UNIONES
 40 18 24 00 : TUBOS DE ACERO INOXIDABLE SIN UNIONES
 40 18 25 00 : TUBOS DE COBRE EXTRUIDOS
 40 18 27 00 : TUBOS DE ALUMINIO EXTRUIDOS
 40 18 28 00 : TUBOS DE ACERO EXTRUIDOS
 40 18 29 00 : TUBOS DE ACERO INOXIDABLE EXTRUIDOS
 40 18 30 00 : TUBERÍAS DE CAUCHO Y PLÁSTICO
 40 18 31 00 : ACCESORIOS DE TUBOS
 41 11 15 00 : INSTRUMENTOS DE MEDICIÓN DEL PESO
 41 11 16 00 : INSTRUMENTOS DE MEDIDA DE LONGITUD, ESPESOR O DISTANCIA
 41 11 19 00 : INSTRUMENTOS INDICADORES Y DE REGISTRO
 41 11 21 00 : TRANSDUCTORES
 41 11 22 00 : INSTRUMENTOS DE MEDIDA DE TEMPERATURA Y CALOR
 41 11 23 00 : INSTRUMENTOS DE MEDICIÓN DE LA HUMEDAD
 41 11 24 00 : INSTRUMENTOS DE MEDIDA Y CONTROL DE LA PRESIÓN
 41 11 25 00 : INSTRUMENTOS DE MEDICIÓN Y OBSERVACIÓN DEL CAUDAL DE FLUIDOS

***** CONTINUA *****

**CAMARA DE COMERCIO DE LA GUAJIRA
CASTRO HERNANDEZ JUAN ANDRES**



Fecha expedición: 2021/11/09 - 15:34:45 **** Recibo No. S000373111 **** Num. Operación. 99-USUPUBXX-20211109-0051

*** EXPEDIDO A TRAVES DEL SISTEMA VIRTUAL S.I.I. ***

41 11 36 00 : EQUIPO DE MEDICIÓN Y COMPROBACIÓN ELÉCTRICA
 41 11 37 00 : INSTRUMENTOS DE MEDICIÓN Y COMPROBACIÓN DE COMUNICACIÓN ELECTRÓNICA
 41 11 38 00 : INSTRUMENTOS GEOFÍSICOS, GEOTÉCNICOS E HIDROLÓGICOS
 41 11 39 00 : EQUIPO PARA MEDICIÓN DE SUELOS
 41 11 42 00 : INSTRUMENTOS DE AGRIMENSIÓN
 41 11 43 00 : INSTRUMENTOS HIDROLÓGICOS
 41 11 44 00 : INSTRUMENTOS METEOROLÓGICOS
 42 19 19 00 : ARMARIOS CLÍNICOS
 42 29 51 00 : EQUIPO QUIRÚRGICO Y ACCESORIOS Y PRODUCTOS RELACIONADOS
 43 19 15 00 : DISPOSITIVOS DE COMUNICACIÓN PERSONAL
 43 20 14 00 : TARJETAS DEL SISTEMA
 43 20 15 00 : MÓDULOS O INTERFACES DE PROCESADORES DE TABLERO (BOARD) DEL SISTEMA
 43 20 16 00 : COMPONENTES DEL CHASIS
 43 20 18 00 : DISPOSITIVOS DE ALMACENAMIENTO
 43 20 19 00 : ACCESORIOS DE DISPOSITIVOS DE ALMACENAMIENTO
 43 20 20 00 : DISPOSITIVOS DE ALMACENAMIENTO EXTRAÍBLES
 43 21 15 00 : COMPUTADORES
 43 21 16 00 : ACCESORIOS DE COMPUTADOR
 43 21 17 00 : DISPOSITIVOS INFORMÁTICOS DE ENTRADA DE DATOS
 43 21 18 00 : ACCESORIOS DE DISPOSITIVOS DE ENTRADA DE DATOS DE COMPUTADOR
 43 21 19 00 : MONITORES Y PANTALLAS DE COMPUTADOR
 43 21 21 00 : IMPRESORAS DE COMPUTADOR
 43 22 17 00 : EQUIPO FIJO DE RED Y COMPONENTES
 43 22 26 00 : EQUIPO DE SERVICIO DE RED
 43 22 28 00 : EQUIPO DE TELEFONÍA
 44 10 31 00 : SUMINISTROS PARA IMPRESORA, FAX Y FOTOCOPIADORA
 44 11 19 00 : TABLEROS
 44 12 16 00 : SUMINISTROS DE ESCRITORIO
 45 11 16 00 : PROYECTORES Y SUMINISTROS
 45 11 17 00 : EQUIPO DE COMPOSICIÓN Y PRESENTACIÓN DE SONIDO, HARDWARE Y CONTROLADORES
 45 11 18 00 : EQUIPO DE PRESENTACIÓN DE VÍDEO Y DE MEZCLA DE VÍDEO Y SONIDO, HARDWA...
 45 11 19 00 : EQUIPOS, HARDWARE Y CONTROLADORES PARA SISTEMAS DE TELECONFERENCIA Y VI...
 45 12 15 00 : CÁMARAS
 46 17 15 00 : CERRADURAS, ELEMENTOS DE SEGURIDAD Y ACCESORIOS
 46 17 16 00 : EQUIPO DE VIGILANCIA Y DETECCIÓN
 46 18 15 00 : ROPA DE SEGURIDAD
 46 18 17 00 : PROTECTORES DE CARA Y CABEZA
 46 18 18 00 : PROTECCIÓN Y ACCESORIOS PARA LA VISIÓN
 46 18 19 00 : PROTECTORES AUDITIVOS
 46 18 20 00 : PROTECCIÓN DE LA RESPIRACIÓN
 46 18 21 00 : EQUIPO Y SUMINISTROS ANTIESTÁTICOS
 46 18 22 00 : EQUIPO DE APOYO ERGONÓMICO
 46 18 23 00 : PROTECCIÓN ANTI CAÍDA Y EQUIPO DE RESCATE
 46 18 24 00 : EQUIPO DE LIMPIEZA DE SEGURIDAD Y MATERIALES DE DESCONTAMINACIÓN
 46 18 25 00 : ARMAS O DISPOSITIVOS DE SEGURIDAD PERSONAL
 46 19 15 00 : PREVENCIÓN CONTRA INCENDIOS
 46 19 16 00 : EQUIPO CONTRA INCENDIOS
 47 10 15 00 : EQUIPO PARA EL TRATAMIENTO Y SUMINISTRO DE AGUA
 47 10 16 00 : CONSUMIBLES PARA EL TRATAMIENTO DE AGUA
 47 12 15 00 : CARRITOS Y ACCESORIOS PARA LIMPIEZA
 47 12 16 00 : MÁQUINAS Y ACCESORIOS PARA PISOS
 47 13 18 00 : SOLUCIONES DE LIMPIEZA Y DESINFECCIÓN

***** CONTINUA *****

**CAMARA DE COMERCIO DE LA GUAJIRA
CASTRO HERNANDEZ JUAN ANDRES**



Fecha expedición: 2021/11/09 - 15:34:45 **** Recibo No. S000373111 **** Num. Operación. 99-USUPUBXX-20211109-0051

*** EXPEDIDO A TRAVES DEL SISTEMA VIRTUAL S.I.I. ***

49 16 15 00 : EQUIPOS PARA DEPORTES DE CAMPO
 49 21 18 00 : EQUIPO DE CLASE DE EDUCACIÓN FÍSICA
 49 22 15 00 : ACCESORIOS PARA DEPORTE
 49 24 15 00 : EQUIPO DE PARQUES INFANTILES
 55 12 17 00 : SEÑALIZACIÓN
 56 10 15 00 : MUEBLES
 56 10 17 00 : MUEBLES DE OFICINA
 56 10 19 00 : PIEZAS DE MOBILIARIO Y ACCESORIOS
 56 11 15 00 : SITIOS DE TRABAJO Y PAQUETES PARA LA OFICINA
 56 11 18 00 : MUEBLES INDEPENDIENTES
 56 11 20 00 : MUEBLES DE APOYO DE LA COMPUTADORA
 56 12 10 00 : MOBILIARIO DE BIBLIOTECA
 60 10 56 00 : MATERIALES EDUCATIVOS DE PREPARACIÓN DE ALIMENTOS, NUTRICIÓN Y EDUCAC...
 60 10 59 00 : MATERIALES EDUCATIVOS SOBRE LAS RELACIONES Y EL SEXO, EL EMBARAZO DE AD...
 60 12 22 00 : EBANISTERÍA
 60 12 27 00 : PINTURAS DE ESMALTADO Y ACCESORIOS
 70 10 15 00 : EXPLOTACIONES PESQUERAS
 70 11 15 00 : PLANTAS Y ÁRBOLES ORNAMENTALES
 70 11 17 00 : PARQUES, JARDINES Y HUERTOS
 70 13 15 00 : PROTECCIÓN DEL TERRENO Y DEL SUELO
 70 13 16 00 : PREPARACIÓN DEL TERRENO Y DEL SUELO
 70 13 17 00 : GESTIÓN DEL TERRENO Y DEL SUELO
 70 15 18 00 : SERVICIOS DE CONSERVACIÓN FORESTAL
 70 16 17 00 : ECOSISTEMAS
 70 17 15 00 : DESARROLLO
 70 17 16 00 : VIGILANCIA
 70 17 17 00 : RIEGO
 70 17 18 00 : SERVICIOS DE DRENAJE
 71 10 16 00 : SERVICIOS MINEROS DE PERFORACIÓN Y VOLADURA
 71 10 17 00 : EXTRACCIÓN
 71 11 20 00 : SERVICIOS DE REGISTRAR HOYO ENCERRADO DE POZOS
 71 11 21 00 : SERVICIOS DE REGISTRAR POZO DE PERFORACIÓN ABIERTA
 71 11 22 00 : OTROS SERVICIOS DE REGISTRACIÓN
 71 11 23 00 : SERVICIOS SÍSMICOS
 71 12 10 00 : SERVICIOS DE BOMBLEAR CEMENTO
 71 12 11 00 : SERVICIOS DE TUBERÍA ADUJADA
 71 12 12 00 : SERVICIOS DE EXTRACCIÓN DE MUESTRAS
 71 12 13 00 : SERVICIOS DE HERRAMIENTAS BARRENOS HACIA ABAJO
 71 12 14 00 : SERVICIOS DE BROCA DE BARRENA DEL CAMPO PETROLÍFERO
 71 12 15 00 : SERVICIOS DE MEDIDA DE PERFORACIÓN
 71 12 16 00 : SERVICIOS DE PERFORACIÓN DEL POZO PETROLERO
 71 12 17 00 : SERVICIOS DE PESCA EN EL CAMPO PETROLÍFERO
 71 12 18 00 : SERVICIOS DE ELEVACIÓN POR PRESIÓN DE GAS
 71 12 19 00 : SERVICIOS DE FLUIDO BARRENO HACIA ABAJO
 71 12 20 00 : SERVICIOS DE PERFORACIÓN DE POZO
 71 12 21 00 : SERVICIOS DE CONTROL DE ARENA DEL CAMPO PETROLERO
 71 12 25 00 : SERVICIOS DE CONTROL DE GAS O AGUA
 71 12 26 00 : SERVICIOS DE TERMINACIÓN DEL POZO
 71 12 27 00 : SERVICIOS DE MANTENIMIENTO DEL POZO
 71 12 30 00 : SERVICIOS INTEGRADOS
 71 13 10 00 : SERVICIOS DE FRACTURAR DEL POZO
 71 13 14 00 : SERVICIOS DE PRODUCCIÓN DEL POZO

***** CONTINUA *****

**CAMARA DE COMERCIO DE LA GUAJIRA
CASTRO HERNANDEZ JUAN ANDRES**



Fecha expedición: 2021/11/09 - 15:34:45 **** Recibo No. S000373111 **** Num. Operación. 99-USUPUBXX-20211109-0051

*** EXPEDIDO A TRAVES DEL SISTEMA VIRTUAL S.I.I. ***

71 15 14 00 : SERVICIOS DE INGENIERÍA DEL POZO
 71 16 11 00 : GERENCIA DE LA INGENIERÍA DE PRODUCCIÓN DEL CAMPO PETROLÍFERO
 71 16 16 00 : OTROS SERVICIOS DE SOPORTE PARA CAMPOS PETROLEROS
 72 10 15 00 : SERVICIOS DE APOYO PARA LA CONSTRUCCIÓN
 72 10 21 00 : CONTROL DE PLAGAS
 72 10 29 00 : SERVICIOS DE MANTENIMIENTO Y REPARACIÓN DE INSTALACIONES
 72 10 33 00 : SERVICIOS DE MANTENIMIENTO Y REPARACIÓN DE INFRAESTRUCTURA
 72 11 10 00 : SERVICIOS DE CONSTRUCCIÓN DE UNIDADES UNIFAMILIARES
 72 11 11 00 : SERVICIOS DE CONSTRUCCIÓN DE UNIDADES MULTIFAMILIARES
 72 12 10 00 : SERVICIOS DE CONSTRUCCIÓN DE EDIFICIOS INDUSTRIALES Y BODEGAS NUEVAS
 72 12 11 00 : SERVICIOS DE CONSTRUCCIÓN DE EDIFICIOS COMERCIALES Y DE OFICINA
 72 12 12 00 : SERVICIOS DE CONSTRUCCIÓN DE EDIFICIOS AGRÍCOLAS
 72 12 13 00 : SERVICIOS DE CONSTRUCCIÓN DE TALLERES AUTOMOTRICES Y ESTACIONES DE SER...
 72 12 14 00 : SERVICIOS DE CONSTRUCCIÓN DE EDIFICIOS PÚBLICOS ESPECIALIZADOS
 72 12 15 00 : SERVICIOS DE CONSTRUCCIÓN DE PLANTAS INDUSTRIALES
 72 14 10 00 : SERVICIOS DE CONSTRUCCIÓN DE AUTOPISTAS Y CARRETERAS
 72 14 11 00 : SERVICIOS DE CONSTRUCCIÓN Y REVESTIMIENTO Y PAVIMENTACIÓN DE INFRAEST...
 72 14 12 00 : SERVICIOS DE CONSTRUCCIÓN MARINA
 72 14 13 00 : SERVICIO DE CONSTRUCCIÓN DE FACILIDADES ATLÉTICAS Y RECREATIVAS
 72 14 14 00 : SERVICIOS DE CONSTRUCCIÓN Y REPARACIÓN DE FACILIDADES DE DETENCIÓN
 72 14 15 00 : SERVICIOS DE PREPARACIÓN DE TIERRAS
 72 14 16 00 : SERVICIOS DE CONSTRUCCIÓN DE SISTEMAS DE TRÁNSITO MASIVO
 72 14 17 00 : SERVICIOS DE ALQUILER O ARRENDAMIENTO DE EQUIPO Y MAQUINARIA DE CONSTRU...
 72 15 10 00 : SERVICIOS DE CONSTRUCCIÓN Y MANTENIMIENTO DE CALDERAS Y HORNOS
 72 15 11 00 : SERVICIOS DE CONSTRUCCIÓN DE PLOMERÍA
 72 15 12 00 : SERVICIOS DE CONSTRUCCIÓN Y MANTENIMIENTO DE HVAC CALEFACCIÓN Y ENFRI...
 72 15 13 00 : SERVICIOS DE PINTURA E INSTALACIÓN DE PAPEL DE COLGADURA
 72 15 14 00 : SERVICIOS DE CONSTRUCCIÓN DE RECUBRIMIENTOS DE MUROS
 72 15 15 00 : SERVICIOS DE SISTEMAS ELÉCTRICOS
 72 15 16 00 : SERVICIOS DE SISTEMAS ESPECIALIZADOS DE COMUNICACIÓN
 72 15 17 00 : SERVICIOS DE INSTALACIÓN DE SISTEMAS DE SEGURIDAD FÍSICA E INDUSTRIAL
 72 15 18 00 : SERVICIOS DE MANTENIMIENTO Y REPARACIÓN DE INSTALACIÓN DE MÁQUINAS
 72 15 19 00 : SERVICIOS DE ALBAÑILERÍA Y MAMPOSTERÍA
 72 15 20 00 : SERVICIOS DE PAÑETADO Y DRYWALL
 72 15 21 00 : SERVICIOS ACÚSTICOS Y DE AISLAMIENTO
 72 15 22 00 : SERVICIOS DE BALDOSAS TERRAZO Y MÁRMOL Y MOSAICOS
 72 15 23 00 : SERVICIOS DE CARPINTERÍA
 72 15 24 00 : SERVICIOS DE MONTAJE E INSTALACIÓN DE VENTANAS Y PUERTAS
 72 15 25 00 : SERVICIOS DE INSTALACIÓN DE PISOS
 72 15 26 00 : SERVICIOS DE TECHADO Y PAREDES EXTERNAS Y LÁMINAS DE METAL
 72 15 27 00 : SERVICIOS DE INSTALACIÓN Y REPARACIÓN DE CONCRETO
 72 15 28 00 : SERVICIOS DE PERFORACIÓN DE POZOS DE AGUA
 72 15 29 00 : SERVICIOS DE MONTAJE DE ACERO ESTRUCTURAL
 72 15 30 00 : SERVICIOS DE VIDRIOS Y VENTANERÍA
 72 15 31 00 : SERVICIOS DE CONSTRUCCIÓN DE FACILIDADES ATLÉTICAS Y RECREATIVAS
 72 15 32 00 : SERVICIOS DE RECUBRIMIENTO, IMPERMEABILIZACIÓN PROTECCIÓN CONTRA CLIM...
 72 15 33 00 : SERVICIOS DE MANTENIMIENTO E INSTALACIÓN DE EQUIPO DE ESTACIÓN DE SER...
 72 15 34 00 : SERVICIOS DE APAREJAMIENTO Y ANDAMIAJE
 72 15 35 00 : SERVICIOS DE LIMPIEZA ESTRUCTURAL EXTERNA
 72 15 36 00 : SERVICIOS DE TERMINADO INTERIOR, DOTACIÓN Y REMODELACIÓN
 72 15 37 00 : SERVICIOS DE INSTALACIÓN, MANTENIMIENTO Y REPARACIÓN DE EQUIPOS Y CON...
 72 15 39 00 : SERVICIO DE PREPARACIÓN DE OBRAS DE CONSTRUCCIÓN

***** CONTINUA *****

**CAMARA DE COMERCIO DE LA GUAJIRA
CASTRO HERNANDEZ JUAN ANDRES**



Fecha expedición: 2021/11/09 - 15:34:45 **** Recibo No. S000373111 **** Num. Operación. 99-USUPUBXX-20211109-0051

*** EXPEDIDO A TRAVES DEL SISTEMA VIRTUAL S.I.I. ***

72 15 40 00 : SERVICIOS DE EDIFICIOS ESPECIALIZADOS Y COMERCIOS
 72 15 41 00 : SERVICIOS DE MANTENIMIENTO Y REPARACIÓN DE EQUIPO DE SISTEMAS DE DISTR...
 72 15 42 00 : SERVICIOS DE MANTENIMIENTO Y REPARACIÓN DE INSTALACIÓN DE INSTRUMENTA...
 72 15 43 00 : SERVICIOS DE MANTENIMIENTO Y REPARACIÓN DE EQUIPO MOTIVO Y GENERACIÓN...
 72 15 44 00 : SERVICIOS DE MANTENIMIENTO Y FABRICACIÓN DE ACCESORIOS PARA TUBERÍAS
 72 15 45 00 : SERVICIOS DE MANTENIMIENTO E INSTALACIÓN DE EQUIPO PESADO
 73 12 16 00 : TERMINACIÓN DE METALES
 73 15 21 00 : SERVICIOS DE MANTENIMIENTO Y REPARACIÓN DE EQUIPO DE MANUFACTURA
 73 18 11 00 : SERVICIOS DE REVESTIMIENTO
 73 18 19 00 : SERVICIOS DE SOLDADURA
 76 10 15 00 : DESINFECCIÓN
 76 10 16 00 : DESCONTAMINACIÓN DE MATERIALES PELIGROSOS
 76 11 15 00 : SERVICIOS DE LIMPIEZA Y MANTENIMIENTO DE EDIFICIOS GENERALES Y DE OFICINAS
 76 11 16 00 : SERVICIOS DE LIMPIEZA DE COMPONENTES DE EDIFICIOS
 76 11 18 00 : LIMPIEZA DE VEHÍCULOS DE TRANSPORTE
 76 12 15 00 : RECOLECCIÓN Y DISPOSICIÓN DE BASURAS
 76 12 16 00 : DISPOSICIÓN DE DESECHOS NO PELIGROSOS
 76 12 17 00 : TRATAMIENTO DE DESECHOS LÍQUIDOS
 76 12 19 00 : DISPOSICIÓN DE DESECHOS PELIGROSOS
 76 12 22 00 : SERVICIOS DE INCINERACIÓN DE DESECHOS
 77 10 15 00 : EVALUACIÓN DE IMPACTO AMBIENTAL
 77 10 16 00 : PLANEACIÓN AMBIENTAL
 77 10 17 00 : SERVICIOS DE ASESORÍA AMBIENTAL
 77 10 18 00 : AUDITORÍA AMBIENTAL
 77 10 19 00 : SERVICIOS DE INVESTIGACIÓN DE CONTAMINACIÓN
 77 10 20 00 : SERVICIOS DE REPORTE AMBIENTAL
 77 11 15 00 : SERVICIOS DE SEGURIDAD AMBIENTAL
 77 11 16 00 : REHABILITACIÓN AMBIENTAL
 77 12 15 00 : CONTAMINACIÓN DEL AIRE
 77 12 16 00 : CONTAMINACIÓN DEL SUELO
 77 12 17 00 : CONTAMINACIÓN DEL AGUA
 77 13 15 00 : CONTAMINACIÓN DE PETRÓLEO
 77 13 16 00 : CONTAMINACIÓN AUDITIVA
 77 13 17 00 : CONTAMINACIÓN DE SUSTANCIAS TÓXICAS
 78 10 18 00 : TRANSPORTE DE CARGA POR CARRETERA
 78 10 19 00 : TRANSPORTE DE CARGA INTERMODAL
 78 10 21 00 : SERVICIOS DE OLEODUCTOS
 80 10 15 00 : SERVICIOS DE CONSULTORÍA DE NEGOCIOS Y ADMINISTRACIÓN CORPORATIVA
 80 10 16 00 : GERENCIA DE PROYECTOS
 80 10 17 00 : GERENCIA INDUSTRIAL
 80 11 15 00 : DESARROLLO DE RECURSOS HUMANOS
 80 11 16 00 : SERVICIOS DE PERSONAL TEMPORAL
 80 11 17 00 : RECLUTAMIENTO DE PERSONAL
 80 13 15 00 : ALQUILER Y ARRENDAMIENTO DE PROPIEDADES O EDIFICACIONES
 80 13 16 00 : VENTAS DE PROPIEDADES Y EDIFICIOS
 80 15 16 00 : SERVICIOS DE COMERCIO INTERNACIONAL
 80 16 18 00 : SERVICIOS DE ALQUILER O ARRENDAMIENTO DE EQUIPO DE OFICINA
 81 10 15 00 : INGENIERÍA CIVIL Y ARQUITECTURA
 81 10 16 00 : INGENIERÍA MECÁNICA
 81 10 17 00 : INGENIERÍA ELÉCTRICA Y ELECTRÓNICA
 81 10 19 00 : INGENIERÍA DE PETRÓLEOS Y GAS
 81 10 20 00 : INGENIERÍA DE MINAS

***** CONTINUA *****

**CAMARA DE COMERCIO DE LA GUAJIRA
CASTRO HERNANDEZ JUAN ANDRES**



Fecha expedición: 2021/11/09 - 15:34:45 **** Recibo No. S000373111 **** Num. Operación. 99-USUPUBXX-20211109-0051

*** EXPEDIDO A TRAVES DEL SISTEMA VIRTUAL S.I.I. ***

81 10 22 00 : INGENIERÍA DE TRANSPORTE
 81 10 24 00 : INGENIERÍA DE TRANSMISIÓN DE ENERGÍA ELÉCTRICA
 81 11 15 00 : INGENIERÍA DE SOFTWARE O HARDWARE
 81 11 16 00 : PROGRAMADORES DE COMPUTADOR
 81 11 17 00 : SISTEMAS DE MANEJO DE INFORMACIÓN MIS
 81 13 15 00 : METODOLOGÍA Y ANÁLISIS
 81 14 15 00 : CONTROL DE CALIDAD
 81 14 16 00 : MANEJO DE CADENA DE SUMINISTROS
 81 14 18 00 : ADMINISTRACIÓN DE INSTALACIONES
 81 15 15 00 : METEOROLOGÍA
 81 15 16 00 : CARTOGRAFÍA
 81 15 17 00 : GEOLOGÍA
 81 15 18 00 : OCEANOGRAFÍA E HIDROLOGÍA
 81 15 19 00 : GEOFÍSICA
 83 10 15 00 : SERVICIOS DE ACUEDUCTO Y ALCANTARILLADO
 83 10 16 00 : SERVICIOS DE PETRÓLEO Y GAS
 83 10 18 00 : SERVICIOS ELÉCTRICOS
 83 11 18 00 : SERVICIOS DE TELEVISIÓN
 84 11 16 00 : SERVICIOS DE AUDITORÍA
 85 10 17 00 : SERVICIOS DE ADMINISTRACIÓN DE SALUD
 85 15 15 00 : TECNOLOGÍA DE ALIMENTOS
 85 15 16 00 : ASUNTOS NUTRICIONALES
 93 12 16 00 : RELACIONES INTERNACIONALES Y COOPERACIÓN
 93 14 20 00 : DESARROLLO URBANO
 93 15 16 00 : FINANZAS PÚBLICAS
 95 10 15 00 : LOTES RESIDENCIALES
 95 10 17 00 : LOTES INDUSTRIALES
 95 11 15 00 : VÍAS DE TRÁFICO LIMITADO
 95 11 16 00 : VÍAS DE TRÁFICO ABIERTO
 95 12 15 00 : EDIFICIOS Y ESTRUCTURAS COMERCIALES Y DE ENTRETENIMIENTO
 95 12 16 00 : EDIFICIOS Y ESTRUCTURAS DE TRANSPORTE
 95 12 17 00 : EDIFICIOS Y ESTRUCTURAS PÚBLICOS
 95 12 18 00 : EDIFICIOS Y ESTRUCTURAS UTILITARIOS
 95 12 19 00 : EDIFICIOS Y ESTRUCTURAS EDUCACIONALES Y DE ADMINISTRACIÓN
 95 12 20 00 : EDIFICIOS Y ESTRUCTURAS HOSPITALARIAS
 95 12 21 00 : EDIFICIOS Y ESTRUCTURAS DE ACOMODACIONES
 95 12 23 00 : EDIFICIOS Y ESTRUCTURAS DE SALUD Y DEPORTIVAS
 95 12 24 00 : EDIFICIOS Y ESTRUCTURAS INDUSTRIALES
 95 12 25 00 : EDIFICIOS Y ESTRUCTURAS AGRÍCOLAS Y DE CULTIVOS Y PESCA
 95 12 26 00 : EDIFICIOS Y ESTRUCTURAS RELIGIOSAS
 95 12 27 00 : EDIFICIOS Y ESTRUCTURAS DE DEFENSA
 95 13 15 00 : TARIMAS Y GRADERÍAS
 95 13 16 00 : EDIFICIOS Y ESTRUCTURAS COMERCIALES E INDUSTRIALES PORTÁTILES
 95 13 17 00 : TIENDAS CARPAS Y ESTRUCTURAS DE MEMBRANA
 95 14 16 00 : EDIFICIOS Y ESTRUCTURAS PREFABRICADOS RESIDENCIALES
 95 14 17 00 : EDIFICIOS Y ESTRUCTURAS PREFABRICADOS COMERCIALES E INDUSTRIALES
 95 14 18 00 : EDIFICIOS Y ESTRUCTURAS PREFABRICADOS DE EMERGENCIA Y ALIVIO
 95 14 19 00 : EDIFICIOS Y ESTRUCTURAS PREFABRICADOS MÉDICOS

ESTA INFORMACION FUE OBJETO DE VERIFICACIÓN DOCUMENTAL POR PARTE DE LA CAMARA DE COMERCIO DE LA GUAJIRA.

**CERTIFICA:
INFORMACION FINANCIERA**

***** CONTINUA *****



**CAMARA DE COMERCIO DE LA GUAJIRA
CASTRO HERNANDEZ JUAN ANDRES**

Fecha expedición: 2021/11/09 - 15:34:45 **** Recibo No. S000373111 **** Num. Operación. 99-USUPUBXX-20211109-0051

*** EXPEDIDO A TRAVES DEL SISTEMA VIRTUAL S.I.I. ***

QUE EN RELACIÓN A SU INFORMACIÓN FINANCIERA EL PROPONENTE REPORTÓ:

FECHA CORTE DE LA INFORMACIÓN FINANCIERA : 31/12/2018

ACTIVO CORRIENTE	:	\$839.692.000,00
ACTIVO TOTAL	:	\$1.354.483.000,00
PASIVO CORRIENTE	:	\$12.000.000,00
PASIVO TOTAL	:	\$294.300.000,00
PATRIMONIO	:	\$1.060.183.000,00
UTILIDAD/PERDIDA OPERACIONAL	:	\$292.923.000,00
GASTOS DE INTERESES	:	\$4.754.000,00

FECHA CORTE DE LA INFORMACIÓN FINANCIERA : 31/12/2019

ACTIVO CORRIENTE	:	\$761.000.000,00
ACTIVO TOTAL	:	\$1.275.791.000,00
PASIVO CORRIENTE	:	\$12.115.000,00
PASIVO TOTAL	:	\$214.186.000,00
PATRIMONIO	:	\$1.061.605.000,00
UTILIDAD/PERDIDA OPERACIONAL	:	\$298.400.000,00
GASTOS DE INTERESES	:	\$3.350.000,00

FECHA CORTE DE LA INFORMACIÓN FINANCIERA : 31/12/2020

ACTIVO CORRIENTE	:	\$716.000.000,00
ACTIVO TOTAL	:	\$1.230.791.000,00
PASIVO CORRIENTE	:	\$12.000.000,00
PASIVO TOTAL	:	\$162.000.000,00
PATRIMONIO	:	\$1.068.791.000,00
UTILIDAD/PERDIDA OPERACIONAL	:	\$282.390.000,00
GASTOS DE INTERESES	:	\$4.754.000,00

**CERTIFICA:
CAPACIDAD FINANCIERA**

QUE EN RELACIÓN A LOS INDICADORES DE LA CAPACIDAD FINANCIERA EL PROPONENTE REPORTÓ CON CORTE A 31/12/2018

INDICE DE LIQUIDEZ	:	69,97
INDICE DE ENDEUDAMIENTO	:	0,21
RAZÓN DE COBERTURA DE INTERESES	:	61,61

ESTA INFORMACION FUE OBJETO DE VERIFICACIÓN DOCUMENTAL POR PARTE DE LA CAMARA DE COMERCIO DE LA GUAJIRA.

QUE EN RELACIÓN A LOS INDICADORES DE LA CAPACIDAD FINANCIERA EL PROPONENTE REPORTÓ CON CORTE A 31/12/2019

INDICE DE LIQUIDEZ	:	62,81
INDICE DE ENDEUDAMIENTO	:	0,16
RAZÓN DE COBERTURA DE INTERESES	:	89,07

ESTA INFORMACION FUE OBJETO DE VERIFICACIÓN DOCUMENTAL POR PARTE DE LA CAMARA DE COMERCIO DE LA GUAJIRA.

QUE EN RELACIÓN A LOS INDICADORES DE LA CAPACIDAD FINANCIERA EL PROPONENTE REPORTÓ CON CORTE A 31/12/2020

INDICE DE LIQUIDEZ	:	59,66
INDICE DE ENDEUDAMIENTO	:	0,13
RAZÓN DE COBERTURA DE INTERESES	:	59,40

ESTA INFORMACION FUE OBJETO DE VERIFICACIÓN DOCUMENTAL POR PARTE DE LA CAMARA DE COMERCIO DE LA GUAJIRA.

***** CONTINUA *****



*** EXPEDIDO A TRAVES DEL SISTEMA VIRTUAL S.I.I. ***

CERTIFICA:
CAPACIDAD ORGANIZACIONAL

QUE EN RELACIÓN A LOS INDICADORES DE LA CAPACIDAD ORGANIZACIONAL EL PROponente REPORTÓ CON CORTE A 31/12/2018

RENTABILIDAD DEL PATRIMONIO	:	0,27
RENTABILIDAD DEL ACTIVO	:	0,21

ESTA INFORMACION FUE OBJETO DE VERIFICACIÓN DOCUMENTAL POR PARTE DE LA CAMARA DE COMERCIO DE LA GUAJIRA.

QUE EN RELACIÓN A LOS INDICADORES DE LA CAPACIDAD ORGANIZACIONAL EL PROponente REPORTÓ CON CORTE A 31/12/2019

RENTABILIDAD DEL PATRIMONIO	:	0,28
RENTABILIDAD DEL ACTIVO	:	0,23

ESTA INFORMACION FUE OBJETO DE VERIFICACIÓN DOCUMENTAL POR PARTE DE LA CAMARA DE COMERCIO DE LA GUAJIRA.

QUE EN RELACIÓN A LOS INDICADORES DE LA CAPACIDAD ORGANIZACIONAL EL PROponente REPORTÓ CON CORTE A 31/12/2020

RENTABILIDAD DEL PATRIMONIO	:	0,26
RENTABILIDAD DEL ACTIVO	:	0,22

ESTA INFORMACION FUE OBJETO DE VERIFICACIÓN DOCUMENTAL POR PARTE DE LA CAMARA DE COMERCIO DE LA GUAJIRA.

CERTIFICA:
EXPERIENCIA

QUE EN RELACIÓN A LOS CONTRATOS EJECUTADOS EL PROponente REPORTÓ:

EXPERIENCIA No.1 :

NÚMERO CONSECUTIVO DEL CONTRATO:001
CONTRATO CELEBRADO POR :1 - EL PROponente
NOMBRE DEL CONTRATISTA :CASTRO HERNANDEZ JUAN ANDRES
NOMBRE DEL CONTRATANTE :ALCALDIA MUNICIPAL DE URIBIA LA GUAJIRA
VALOR CONTRATADO EN SMMLV :458,01

SG FM CL PR - DESCRIPCIÓN

83 11 25 00 : CAPACIDADES DE EJE TRONCAL
 80 15 16 00 : SERVICIOS DE COMERCIO INTERNACIONAL
 93 14 21 00 : DESARROLLO REGIONAL
 81 10 15 00 : INGENIERÍA CIVIL Y ARQUITECTURA
 80 10 16 00 : GERENCIA DE PROYECTOS
 84 11 16 00 : SERVICIOS DE AUDITORÍA
 81 10 17 00 : INGENIERÍA ELÉCTRICA Y ELECTRÓNICA
 22 10 15 00 : MAQUINARIA PARA TRABAJO DE DESMONTE
 22 10 16 00 : EQUIPO DE PAVIMENTACIÓN
 22 10 17 00 : COMPONENTES DE EQUIPO PESADO
 22 10 18 00 : GRÚAS DE ELEVACIÓN
 22 10 19 00 : MAQUINARIA Y ACCESORIOS DE CONSTRUCCIÓN DE EDIFICIOS
 22 10 20 00 : EQUIPO Y MAQUINARIA DE DEMOLICIÓN DE EDIFICIOS
 26 12 15 00 : ALAMBRE ELÉCTRICO
 26 12 16 00 : CABLES ELÉCTRICOS Y ACCESORIOS
 26 12 17 00 : CABLEADO PREFORMADO
 26 12 18 00 : CABLE AUTOMOTRIZ
 26 13 15 00 : CENTRALES ELÉCTRICAS
 26 13 16 00 : EQUIPO DE CRIBADO O ESTRUCTURAS DE TUBO DE ESCAPE

***** CONTINUA *****

**CAMARA DE COMERCIO DE LA GUAJIRA
CASTRO HERNANDEZ JUAN ANDRES**



Fecha expedición: 2021/11/09 - 15:34:46 **** Recibo No. S000373111 **** Num. Operación. 99-USUPUBXX-20211109-0051

*** EXPEDIDO A TRAVES DEL SISTEMA VIRTUAL S.I.I. ***

26 13 17 00 : EQUIPO DE DETECCIÓN O VIGILANCIA DE PRODUCCIÓN DE ENERGÍA
 26 13 18 00 : EQUIPO DE CONTROL DE PRODUCCIÓN DE ENERGÍA
 27 11 15 00 : HERRAMIENTAS DE CORTE Y ENGARZADO Y PUNZONES
 27 11 16 00 : HERRAMIENTAS DE PERFILAR
 27 11 17 00 : LLAVES INGLESAS Y GUÍAS
 27 11 18 00 : HERRAMIENTAS DE MEDIDA Y BOCETAJE
 27 11 19 00 : HERRAMIENTAS GRUESAS Y DE ACABADO
 27 11 20 00 : HERRAMIENTAS MANUALES DE JARDINERÍA, AGRICULTURA Y FORESTACIÓN
 27 11 21 00 : HERRAMIENTAS DE SUJECCIÓN Y FIJACIÓN
 27 11 22 00 : HERRAMIENTAS DE ALBAÑILERÍA Y CONCRETO
 27 11 23 00 : HERRAMIENTAS DE MARCAR
 27 11 24 00 : HERRAMIENTAS DE INSERCIÓN Y AJUSTE
 27 11 25 00 : HERRAMIENTAS PARA APALANCAR Y CURVAR
 27 11 26 00 : HERRAMIENTAS PARA PRECINTAR
 27 11 27 00 : HERRAMIENTAS MECÁNICAS
 27 11 28 00 : CONEXIONES DE HERRAMIENTAS Y ACCESORIOS
 27 11 29 00 : HERRAMIENTAS DISPENSADORAS
 27 11 30 00 : CEPILLOS
 27 11 31 00 : HERRAMIENTAS DE ARRASTRE
 27 11 32 00 : JUEGOS DE HERRAMIENTAS
 27 11 33 00 : HERRAMIENTAS MANUALES DE PRECISIÓN
 30 10 15 00 : ÁNGULOS
 30 10 17 00 : VIGAS
 30 10 18 00 : CONDUCTOS
 30 10 20 00 : HOJA
 30 10 22 00 : PLANCHA
 30 10 23 00 : PERFILES
 30 10 24 00 : VARILLAS
 30 10 28 00 : PILOTAJE
 30 10 29 00 : PILARES
 30 10 31 00 : RIELES
 30 10 32 00 : ENREJADO
 30 10 35 00 : ALMA DE PANAL
 30 10 36 00 : PRODUCTOS ESTRUCTURALES
 30 10 37 00 : TRENZA
 30 10 38 00 : FIBRAS Y FILAMENTOS MECÁNICOS
 30 10 39 00 : EJES
 30 11 15 00 : CONCRETO Y MORTEROS
 30 11 16 00 : CEMENTO Y CAL
 30 11 17 00 : YESOS
 30 11 18 00 : AGREGADOS
 30 11 19 00 : ELEMENTOS PARA REFORZAR CONCRETO
 30 12 15 00 : DERIVADOS BITUMINOSOS
 30 12 16 00 : ASFALTOS
 30 12 17 00 : MATERIALES DE CONSTRUCCIÓN DE CAMINOS Y CARRILERAS
 30 12 18 00 : MATERIALES DE ARQUITECTURA PAISAJÍSTICA
 30 13 15 00 : BLOQUES
 30 13 16 00 : LADRILLOS
 30 13 17 00 : AZULEJOS Y BALDOSAS
 30 14 15 00 : AISLAMIENTO TÉRMICO
 30 14 16 00 : AISLAMIENTO ESPECIAL
 30 14 17 00 : CAPAS DE SELLAMIENTO DE AISLAMIENTO

***** CONTINUA *****

**CAMARA DE COMERCIO DE LA GUAJIRA
CASTRO HERNANDEZ JUAN ANDRES**



Fecha expedición: 2021/11/09 - 15:34:46 **** Recibo No. S000373111 **** Num. Operación. 99-USUPUBXX-20211109-0051

*** EXPEDIDO A TRAVES DEL SISTEMA VIRTUAL S.I.I. ***

30 15 15 00 : MATERIAL PARA TEJADOS Y TECHOS
 30 15 16 00 : ACCESORIOS PARA TEJADOS
 30 15 17 00 : CANALONES DE TEJADO Y ACCESORIOS
 30 15 18 00 : MATERIALES PARA REVESTIMIENTO DE PAREDES Y EXTERIOR
 30 15 19 00 : MATERIALES Y PRODUCTOS PARA ACABADOS
 30 15 20 00 : CERCADO
 30 15 21 00 : SUPERFICIE
 32 10 15 00 : CONJUNTOS DE CIRCUITOS Y COMPONENTES DE RADIOFRECUENCIA (RF)
 32 10 16 00 : CIRCUITOS INTEGRADOS
 32 11 15 00 : DIODOS
 32 11 16 00 : TRANSISTORES
 32 11 17 00 : APARATOS SEMICONDUCTORES
 32 12 15 00 : CAPACITORES
 32 12 16 00 : RESISTORES
 32 12 17 00 : COMPONENTES DISCRETOS
 32 12 18 00 : FILTROS DE SEÑALES
 32 12 19 00 : RESONADORES
 32 13 10 00 : ACCESORIOS, MATERIAS PRIMAS Y PIEZAS DE COMPONENTES ELECTRÓNICOS
 32 14 10 00 : TUBOS ELECTRÓNICOS
 32 14 11 00 : PIEZAS Y ACCESORIOS DE TUBOS ELECTRÓNICOS
 32 15 15 00 : DISPOSITIVOS DE CONTROL DE INDICACIÓN Y DE SEÑALIZACIÓN
 32 15 16 00 : SUBSISTEMAS PROGRAMABLES DE CONTROLADOR LÓGICO
 32 15 17 00 : CONTROLADORES LÓGICOS PROGRAMABLES
 32 15 18 00 : DISPOSITIVOS DE CONTROL DE SEGURIDAD
 32 15 19 00 : DISPOSITIVOS DE AUTOMATIZACIÓN DE CONTROL DE LA CONECTIVIDAD
 32 15 20 00 : CONTROL DE PROCESOS O SISTEMAS EMPAQUETADOS DE AUTOMATIZACIÓN
 72 10 15 00 : SERVICIOS DE APOYO PARA LA CONSTRUCCIÓN
 72 10 21 00 : CONTROL DE PLAGAS
 72 10 29 00 : SERVICIOS DE MANTENIMIENTO Y REPARACIÓN DE INSTALACIONES
 72 10 31 00 : INSTALACIÓN Y REPARACIÓN DE SERVICIOS DE BANDAS TRANSPORTADORAS
 72 10 33 00 : SERVICIOS DE MANTENIMIENTO Y REPARACIÓN DE INFRAESTRUCTURA
 72 12 14 00 : SERVICIOS DE CONSTRUCCIÓN DE EDIFICIOS PÚBLICOS ESPECIALIZADOS
 72 14 10 00 : SERVICIOS DE CONSTRUCCIÓN DE AUTOPISTAS Y CARRETERAS
 72 14 11 00 : SERVICIOS DE CONSTRUCCIÓN Y REVESTIMIENTO Y PAVIMENTACIÓN DE INFRAEST...
 72 14 12 00 : SERVICIOS DE CONSTRUCCIÓN MARINA
 72 14 13 00 : SERVICIO DE CONSTRUCCIÓN DE FACILIDADES ATLÉTICAS Y RECREATIVAS
 72 14 15 00 : SERVICIOS DE PREPARACIÓN DE TIERRAS
 72 14 16 00 : SERVICIOS DE CONSTRUCCIÓN DE SISTEMAS DE TRÁNSITO MASIVO
 72 14 17 00 : SERVICIOS DE ALQUILER O ARRENDAMIENTO DE EQUIPO Y MAQUINARIA DE CONSTRU...
 72 15 10 00 : SERVICIOS DE CONSTRUCCIÓN Y MANTENIMIENTO DE CALDERAS Y HORNOS
 72 15 11 00 : SERVICIOS DE CONSTRUCCIÓN DE PLOMERÍA
 72 15 12 00 : SERVICIOS DE CONSTRUCCIÓN Y MANTENIMIENTO DE HVAC CALEFACCIÓN Y ENFRI...
 72 15 13 00 : SERVICIOS DE PINTURA E INSTALACIÓN DE PAPEL DE COLGADURA
 72 15 14 00 : SERVICIOS DE CONSTRUCCIÓN DE RECUBRIMIENTOS DE MUROS
 72 15 15 00 : SERVICIOS DE SISTEMAS ELÉCTRICOS
 72 15 16 00 : SERVICIOS DE SISTEMAS ESPECIALIZADOS DE COMUNICACIÓN
 72 15 17 00 : SERVICIOS DE INSTALACIÓN DE SISTEMAS DE SEGURIDAD FÍSICA E INDUSTRIAL
 72 15 18 00 : SERVICIOS DE MANTENIMIENTO Y REPARACIÓN DE INSTALACIÓN DE MÁQUINAS
 72 15 19 00 : SERVICIOS DE ALBAÑILERÍA Y MAMPOSTERÍA
 72 15 20 00 : SERVICIOS DE PAÑETADO Y DRYWALL
 72 15 21 00 : SERVICIOS ACÚSTICOS Y DE AISLAMIENTO
 72 15 22 00 : SERVICIOS DE BALDOSAS TERRAZO Y MÁRMOL Y MOSAICOS

***** CONTINUA *****

**CAMARA DE COMERCIO DE LA GUAJIRA
CASTRO HERNANDEZ JUAN ANDRES**



Fecha expedición: 2021/11/09 - 15:34:46 **** Recibo No. S000373111 **** Num. Operación. 99-USUPUBXX-20211109-0051

*** EXPEDIDO A TRAVES DEL SISTEMA VIRTUAL S.I.I. ***

72 15 23 00 : SERVICIOS DE CARPINTERÍA
 72 15 24 00 : SERVICIOS DE MONTAJE E INSTALACIÓN DE VENTANAS Y PUERTAS
 72 15 25 00 : SERVICIOS DE INSTALACIÓN DE PISOS
 72 15 26 00 : SERVICIOS DE TECHADO Y PAREDES EXTERNAS Y LÁMINAS DE METAL
 72 15 27 00 : SERVICIOS DE INSTALACIÓN Y REPARACIÓN DE CONCRETO
 72 15 28 00 : SERVICIOS DE PERFORACIÓN DE POZOS DE AGUA
 72 15 29 00 : SERVICIOS DE MONTAJE DE ACERO ESTRUCTURAL
 72 15 30 00 : SERVICIOS DE VIDRIOS Y VENTANERÍA
 72 15 31 00 : SERVICIOS DE CONSTRUCCIÓN DE FACILIDADES ATLÉTICAS Y RECREATIVAS
 72 15 32 00 : SERVICIOS DE RECUBRIMIENTO, IMPERMEABILIZACIÓN PROTECCIÓN CONTRA CLIM...
 72 15 33 00 : SERVICIOS DE MANTENIMIENTO E INSTALACIÓN DE EQUIPO DE ESTACIÓN DE SER...
 72 15 34 00 : SERVICIOS DE APAREJAMIENTO Y ANDAMIAJE
 72 15 35 00 : SERVICIOS DE LIMPIEZA ESTRUCTURAL EXTERNA
 72 15 36 00 : SERVICIOS DE TERMINADO INTERIOR, DOTACIÓN Y REMODELACIÓN
 72 15 37 00 : SERVICIOS DE INSTALACIÓN, MANTENIMIENTO Y REPARACIÓN DE EQUIPOS Y CON...
 72 15 39 00 : SERVICIO DE PREPARACIÓN DE OBRAS DE CONSTRUCCIÓN
 72 15 40 00 : SERVICIOS DE EDIFICIOS ESPECIALIZADOS Y COMERCIOS
 72 15 41 00 : SERVICIOS DE MANTENIMIENTO Y REPARACIÓN DE EQUIPO DE SISTEMAS DE DISTR...
 72 15 42 00 : SERVICIOS DE MANTENIMIENTO Y REPARACIÓN DE INSTALACIÓN DE INSTRUMENTA...
 72 15 44 00 : SERVICIOS DE MANTENIMIENTO Y FABRICACIÓN DE ACCESORIOS PARA TUBERÍAS
 72 15 45 00 : SERVICIOS DE MANTENIMIENTO E INSTALACIÓN DE EQUIPO PESADO
 77 10 15 00 : EVALUACIÓN DE IMPACTO AMBIENTAL
 77 10 16 00 : PLANEACIÓN AMBIENTAL
 77 10 17 00 : SERVICIOS DE ASESORÍA AMBIENTAL
 77 10 18 00 : AUDITORÍA AMBIENTAL
 77 10 19 00 : SERVICIOS DE INVESTIGACIÓN DE CONTAMINACIÓN
 77 10 20 00 : SERVICIOS DE REPORTE AMBIENTAL
 77 11 15 00 : SERVICIOS DE SEGURIDAD AMBIENTAL
 77 11 16 00 : REHABILITACIÓN AMBIENTAL
 77 12 15 00 : CONTAMINACIÓN DEL AIRE
 77 12 16 00 : CONTAMINACIÓN DEL SUELO
 77 12 17 00 : CONTAMINACIÓN DEL AGUA
 77 13 16 00 : CONTAMINACIÓN AUDITIVA
 77 13 17 00 : CONTAMINACIÓN DE SUSTANCIAS TÓXICAS
 80 10 15 00 : SERVICIOS DE CONSULTORÍA DE NEGOCIOS Y ADMINISTRACIÓN CORPORATIVA
 80 10 17 00 : GERENCIA INDUSTRIAL
 80 11 15 00 : DESARROLLO DE RECURSOS HUMANOS
 80 11 16 00 : SERVICIOS DE PERSONAL TEMPORAL
 80 11 17 00 : RECLUTAMIENTO DE PERSONAL
 80 16 15 00 : SERVICIOS DE APOYO GERENCIAL
 80 16 16 00 : SUPERVISIÓN DE INSTALACIONES DE NEGOCIOS
 80 16 17 00 : SERVICIOS DE RECUPERACIÓN DE ACTIVOS
 80 16 18 00 : SERVICIOS DE ALQUILER O ARRENDAMIENTO DE EQUIPO DE OFICINA
 95 12 15 00 : EDIFICIOS Y ESTRUCTURAS COMERCIALES Y DE ENTRETENIMIENTO
 95 12 19 00 : EDIFICIOS Y ESTRUCTURAS EDUCACIONALES Y DE ADMINISTRACIÓN
 20 10 15 00 : EQUIPO DE CORTE
 20 10 16 00 : CRIBAS Y EQUIPOS DE ALIMENTACIÓN
 20 10 17 00 : TRITURADORAS, QUEBRANTADORAS Y AMOLADORES
 20 10 18 00 : SISTEMAS MECANIZADOS DE SOPORTE EN TIERRA
 20 10 19 00 : SISTEMAS SECUNDARIOS DE RUPTURA DE ROCA
 20 10 20 00 : SISTEMAS DE EXPLORACIÓN Y DESARROLLO
 20 10 21 00 : BARRENAS DE ROCAS

***** CONTINUA *****

**CAMARA DE COMERCIO DE LA GUAJIRA
CASTRO HERNANDEZ JUAN ANDRES**



Fecha expedición: 2021/11/09 - 15:34:46 **** Recibo No. S000373111 **** Num. Operación. 99-USUPUBXX-20211109-0051

*** EXPEDIDO A TRAVES DEL SISTEMA VIRTUAL S.I.I. ***

20 10 22 00 : MAQUINARIA DE CARGUE DE EXPLOSIVOS
 20 10 23 00 : VEHICULOS DE SERVICIO DE MINERÍA SUBTERRÁNEA
 21 10 15 00 : MAQUINARIA AGRÍCOLA PARA PREPARACIÓN DEL SUELO
 21 10 16 00 : MAQUINARIA AGRÍCOLA PARA SIEMBRA Y PLANTADO
 21 10 17 00 : MAQUINARIA AGRÍCOLA PARA COSECHAR
 21 10 18 00 : APARATOS DISPERSORES O ASPERSORES PARA AGRICULTURA
 21 10 19 00 : EQUIPO PARA AVES DE CORRAL Y GANADO
 21 10 20 00 : MAQUINARIA AGRÍCOLA PARA LIMPIEZA, SELECCIÓN O CLASIFICACIÓN
 21 10 21 00 : MAQUINARIA Y EQUIPO PARA TRANSFORMACIÓN AGRÍCOLA
 21 10 22 00 : MAQUINARIA Y EQUIPO PARA SILVICULTURA
 21 10 23 00 : EQUIPO PARA INVERNADERO
 21 10 24 00 : EQUIPO PARA INSECTOS
 20 11 15 00 : EQUIPO DE EXPLORACIÓN Y PERFORACIÓN
 20 11 16 00 : MAQUINARIA DE PERFORACIÓN Y EXPLOTACIÓN
 20 11 17 00 : ACCESORIOS DE PERFORACIÓN Y EXPLOTACIÓN
 72 12 15 00 : SERVICIOS DE CONSTRUCCIÓN DE PLANTAS INDUSTRIALES
 76 12 15 00 : RECOLECCIÓN Y DISPOSICIÓN DE BASURAS
 76 12 16 00 : DISPOSICIÓN DE DESECHOS NO PELIGROSOS
 76 12 19 00 : DISPOSICIÓN DE DESECHOS PELIGROSOS
 76 12 20 00 : SERVICIOS DE BASURERO
 76 12 21 00 : SERVICIOS DE MEZCLA DE DESECHOS A COMBUSTIBLE
 76 12 22 00 : SERVICIOS DE INCINERACIÓN DE DESECHOS
 76 12 23 00 : SERVICIOS DE RECICLABLES
 76 12 24 00 : HONORARIOS DE DISPOSICIÓN Y TRATAMIENTO DE BASURAS
 48 10 15 00 : EQUIPO PARA COCINAR O CALENTAR
 48 10 16 00 : EQUIPOS PARA PREPARADO DE ALIMENTOS
 48 10 17 00 : DISTRIBUIDORES AUTOMÁTICOS DE COMIDA Y BEBIDA
 48 10 18 00 : MENAJE Y UTENSILIOS DE COCINA
 48 10 19 00 : TAZAS PARA SERVICIO DE MESA
 48 10 20 00 : MOBILIARIO DE RESTAURANTES
 48 10 21 00 : SUMINISTROS Y EQUIPO DE MANIPULACIÓN Y ALMACENAMIENTO
 49 20 15 00 : EQUIPO DE ENTRENAMIENTO PARA AERÓBICOS
 49 20 16 00 : EQUIPO DE ENTRENAMIENTO DE PESAS Y RESISTENCIA
 49 24 15 00 : EQUIPO DE PARQUES INFANTILES
 49 24 16 00 : EQUIPO DE RECREO
 49 22 15 00 : ACCESORIOS PARA DEPORTE
 56 10 15 00 : MUEBLES
 56 10 16 00 : MUEBLES PARA EL EXTERIOR
 56 10 17 00 : MUEBLES DE OFICINA
 56 10 18 00 : ACCESORIOS Y MUEBLES DE BEBÉ Y NIÑO
 56 10 19 00 : PIEZAS DE MOBILIARIO Y ACCESORIOS
 56 11 15 00 : SITIOS DE TRABAJO Y PAQUETES PARA LA OFICINA
 56 11 16 00 : SISTEMAS DE PANELES
 56 11 17 00 : CASEGOOD Y SISTEMAS NO MODULARES
 56 11 18 00 : MUEBLES INDEPENDIENTES
 56 11 19 00 : MUEBLES INDUSTRIALES
 56 11 20 00 : MUEBLES DE APOYO DE LA COMPUTADORA
 56 11 22 00 : SISTEMAS DE ESCRITORIOS
 56 11 23 00 : PARTES Y ACCESORIOS PARA ASIENTOS DE AUDITORIOS O ESTADIOS O DE USO ESP...
 56 12 13 00 : ACCESORIOS DE INSTALACIONES EDUCATIVAS GENERALES
 56 12 14 00 : MOBILIARIO DE CAFETERÍA Y COMEDOR
 56 12 15 00 : MOBILIARIO GENERAL DE AULA

***** CONTINUA *****

**CAMARA DE COMERCIO DE LA GUAJIRA
CASTRO HERNANDEZ JUAN ANDRES**



Fecha expedición: 2021/11/09 - 15:34:46 **** Recibo No. S000373111 **** Num. Operación. 99-USUPUBXX-20211109-0051

*** EXPEDIDO A TRAVES DEL SISTEMA VIRTUAL S.I.I. ***

56 12 16 00 : MOBILIARIO PARA EL TIEMPO DE DESCANSO Y OCIO CREATIVO PARA GUARDERÍA I...
 56 12 17 00 : MÓDULOS DE ALMACENAMIENTO GENERAL Y DE LIBROS PARA LAS AULAS
 56 12 18 00 : MOBILIARIO Y ACCESORIOS DE AULAS VOCACIONALES
 56 12 19 00 : MOBILIARIO DE DEMOSTRACIÓN
 56 12 20 00 : MUEBLES DE LABORATORIO
 60 10 10 00 : KITS DE MATEMÁTICAS
 60 11 10 00 : PÓSTERES O GRÁFICOS DEL AULA
 60 11 11 00 : SETS DE TABLÓN DE ANUNCIOS
 60 11 12 00 : GUARDAS Y REMATES DE TABLÓN DE ANUNCIOS
 60 11 13 00 : LETRAS Y NÚMEROS DECORATIVOS
 60 11 14 00 : DECORACIONES ESPECIALES PARA EL AULA Y ACCESORIOS DECORATIVOS
 81 10 22 00 : INGENIERÍA DE TRANSPORTE
 95 11 15 00 : VÍAS DE TRÁFICO LIMITADO

EXPERIENCIA No.2 :

NÚMERO CONSECUTIVO DEL CONTRATO:002

CONTRATO CELEBRADO POR :3 - CONSORCIO O UNIÓN TEMPORAL

NOMBRE DEL CONTRATISTA :CONSORCIO PUERTO NUEVO

NOMBRE DEL CONTRATANTE :ALCALDIA MUNICIPAL DE URIBIA

VALOR CONTRATADO EN SMMLV :163,75

PORCENTAJE DE PARTICIPACIÓN EN EL VALOR EJECUTADO EN CASO DE CONSORCIOS Y UNIONES TEMPORALES: 50%

SG FM CL PR - DESCRIPCIÓN

22 10 15 00 : MAQUINARIA PARA TRABAJO DE DESMONTE
 22 10 16 00 : EQUIPO DE PAVIMENTACIÓN
 22 10 17 00 : COMPONENTES DE EQUIPO PESADO
 22 10 18 00 : GRÚAS DE ELEVACIÓN
 27 11 15 00 : HERRAMIENTAS DE CORTE Y ENGARZADO Y PUNZONES
 27 11 16 00 : HERRAMIENTAS DE PERFILAR
 27 11 17 00 : LLAVES INGLESAS Y GUÍAS
 27 11 18 00 : HERRAMIENTAS DE MEDIDA Y BOCETAJE
 27 11 19 00 : HERRAMIENTAS GRUESAS Y DE ACABADO
 27 11 20 00 : HERRAMIENTAS MANUALES DE JARDINERÍA, AGRICULTURA Y FORESTACIÓN
 27 11 22 00 : HERRAMIENTAS DE ALBAÑILERÍA Y CONCRETO
 27 11 23 00 : HERRAMIENTAS DE MARCAR
 27 11 28 00 : CONEXIONES DE HERRAMIENTAS Y ACCESORIOS
 30 10 15 00 : ÁNGULOS
 30 10 17 00 : VIGAS
 30 10 18 00 : CONDUCTOS
 30 10 20 00 : HOJA
 30 10 22 00 : PLANCHA
 30 10 23 00 : PERFILES
 30 10 39 00 : EJES
 30 11 15 00 : CONCRETO Y MORTEROS
 30 11 16 00 : CEMENTO Y CAL
 30 11 17 00 : YESOS
 30 11 18 00 : AGREGADOS
 30 11 19 00 : ELEMENTOS PARA REFORZAR CONCRETO
 30 13 15 00 : BLOQUES
 30 13 16 00 : LADRILLOS
 30 13 17 00 : AZULEJOS Y BALDOSAS
 40 10 15 00 : VENTILACIÓN
 40 10 19 00 : CONTROL DE HUMEDAD

***** CONTINUA *****

**CAMARA DE COMERCIO DE LA GUAJIRA
CASTRO HERNANDEZ JUAN ANDRES**



Fecha expedición: 2021/11/09 - 15:34:46 **** Recibo No. S000373111 **** Num. Operación. 99-USUPUBXX-20211109-0051

*** EXPEDIDO A TRAVES DEL SISTEMA VIRTUAL S.I.I. ***

40 10 20 00 : CALDERAS
 40 15 15 00 : BOMBAS
 40 15 16 00 : COMPRESORES
 40 15 17 00 : PIEZAS Y ACCESORIOS DE BOMBA
 40 15 18 00 : PARTES O ACCESORIOS DE COMPRESORES
 40 16 15 00 : FILTROS
 40 16 16 00 : PURIFICACIÓN
 40 16 17 00 : SEPARADORES
 40 16 18 00 : MEDIOS DE FILTRADO
 40 17 15 00 : TUBOS Y TUBERÍAS COMERCIALES
 40 17 16 00 : TUBOS Y TUBERÍAS INDUSTRIALES
 40 17 17 00 : ADAPTADORES DE TUBOS
 40 17 18 00 : ANILLOS FRONTALES DE ÁNGULOS DE TUBOS
 40 17 19 00 : BRIDAS DE RESPALDO PARA TUBOS
 40 17 20 00 : DEFLECTORES PARA TUBOS
 40 17 21 00 : CODOS PARA TUBOS
 40 17 22 00 : BRIDAS CIEGAS PARA TUBOS
 40 17 23 00 : CASQUILLOS PARA TUBOS
 40 17 24 00 : TAPAS PARA TUBOS
 40 17 25 00 : CONECTORES DE TUBOS
 40 17 26 00 : ACOPLERES DE TUBOS
 40 17 27 00 : CRUCES DE TUBOS
 40 17 28 00 : CODOS DE TUBOS
 40 17 29 00 : UNIONES DE EXTENSIÓN DE TUBOS
 40 17 30 00 : SEMIACOPLAMIENTOS DE TUBERÍA
 40 17 46 00 : T PARA TUBOS
 72 10 15 00 : SERVICIOS DE APOYO PARA LA CONSTRUCCIÓN
 72 10 33 00 : SERVICIOS DE MANTENIMIENTO Y REPARACIÓN DE INFRAESTRUCTURA
 72 12 14 00 : SERVICIOS DE CONSTRUCCIÓN DE EDIFICIOS PÚBLICOS ESPECIALIZADOS
 72 12 15 00 : SERVICIOS DE CONSTRUCCIÓN DE PLANTAS INDUSTRIALES
 72 15 27 00 : SERVICIOS DE INSTALACIÓN Y REPARACIÓN DE CONCRETO
 72 15 28 00 : SERVICIOS DE PERFORACIÓN DE POZOS DE AGUA
 72 15 29 00 : SERVICIOS DE MONTAJE DE ACERO ESTRUCTURAL
 72 15 32 00 : SERVICIOS DE RECUBRIMIENTO, IMPERMEABILIZACIÓN PROTECCIÓN CONTRA CLIM...
 72 15 34 00 : SERVICIOS DE APAREJAMIENTO Y ANDAMIAJE
 72 15 35 00 : SERVICIOS DE LIMPIEZA ESTRUCTURAL EXTERNA
 72 15 39 00 : SERVICIO DE PREPARACIÓN DE OBRAS DE CONSTRUCCIÓN
 72 15 44 00 : SERVICIOS DE MANTENIMIENTO Y FABRICACIÓN DE ACCESORIOS PARA TUBERÍAS
 77 10 15 00 : EVALUACIÓN DE IMPACTO AMBIENTAL
 77 10 16 00 : PLANEACIÓN AMBIENTAL
 77 10 17 00 : SERVICIOS DE ASESORÍA AMBIENTAL
 77 10 18 00 : AUDITORÍA AMBIENTAL
 77 10 19 00 : SERVICIOS DE INVESTIGACIÓN DE CONTAMINACIÓN
 77 10 20 00 : SERVICIOS DE REPORTE AMBIENTAL
 77 11 15 00 : SERVICIOS DE SEGURIDAD AMBIENTAL
 77 11 16 00 : REHABILITACIÓN AMBIENTAL
 77 12 15 00 : CONTAMINACIÓN DEL AIRE
 77 12 16 00 : CONTAMINACIÓN DEL SUELO
 77 12 17 00 : CONTAMINACIÓN DEL AGUA
 80 10 15 00 : SERVICIOS DE CONSULTORÍA DE NEGOCIOS Y ADMINISTRACIÓN CORPORATIVA
 80 10 16 00 : GERENCIA DE PROYECTOS
 80 10 17 00 : GERENCIA INDUSTRIAL

***** CONTINUA *****

**CAMARA DE COMERCIO DE LA GUAJIRA
CASTRO HERNANDEZ JUAN ANDRES**



Fecha expedición: 2021/11/09 - 15:34:46 **** Recibo No. S000373111 **** Num. Operación. 99-USUPUBXX-20211109-0051

*** EXPEDIDO A TRAVES DEL SISTEMA VIRTUAL S.I.I. ***

81 14 15 00 : CONTROL DE CALIDAD
 83 10 15 00 : SERVICIOS DE ACUEDUCTO Y ALCANTARILLADO
 81 10 15 00 : INGENIERÍA CIVIL Y ARQUITECTURA
 84 11 16 00 : SERVICIOS DE AUDITORÍA
 95 12 17 00 : EDIFICIOS Y ESTRUCTURAS PÚBLICOS
 95 12 18 00 : EDIFICIOS Y ESTRUCTURAS UTILITARIOS
 22 10 19 00 : MAQUINARIA Y ACCESORIOS DE CONSTRUCCIÓN DE EDIFICIOS
 22 10 20 00 : EQUIPO Y MAQUINARIA DE DEMOLICIÓN DE EDIFICIOS
 27 11 21 00 : HERRAMIENTAS DE SUJECIÓN Y FIJACIÓN
 27 11 24 00 : HERRAMIENTAS DE INSERCIÓN Y AJUSTE
 27 11 25 00 : HERRAMIENTAS PARA APALANCAR Y CURVAR
 27 11 26 00 : HERRAMIENTAS PARA PRECINTAR
 27 11 27 00 : HERRAMIENTAS MECÁNICAS
 27 11 29 00 : HERRAMIENTAS DISPENSADORAS
 27 11 30 00 : CEPILLOS
 30 10 28 00 : PILOTAJE
 30 10 31 00 : RIELES
 30 10 32 00 : ENREJADO
 30 10 35 00 : ALMA DE PANAL
 30 10 36 00 : PRODUCTOS ESTRUCTURALES
 30 10 37 00 : TRENZA
 30 12 15 00 : DERIVADOS BITUMINOSOS
 30 12 16 00 : ASFALTOS
 30 12 17 00 : MATERIALES DE CONSTRUCCIÓN DE CAMINOS Y CARRILERAS
 30 12 18 00 : MATERIALES DE ARQUITECTURA PAISAJÍSTICA
 30 12 19 00 : MATERIALES PARA ESTABILIZACIÓN Y REFUERZO DE SUELOS
 30 14 15 00 : AISLAMIENTO TÉRMICO
 30 14 16 00 : AISLAMIENTO ESPECIAL
 30 14 17 00 : CAPAS DE SELLAMIENTO DE AISLAMIENTO
 30 15 15 00 : MATERIAL PARA TEJADOS Y TECHOS
 30 15 16 00 : ACCESORIOS PARA TEJADOS
 30 15 17 00 : CANALONES DE TEJADO Y ACCESORIOS
 30 15 18 00 : MATERIALES PARA REVESTIMIENTO DE PAREDES Y EXTERIOR
 30 15 19 00 : MATERIALES Y PRODUCTOS PARA ACABADOS
 30 15 20 00 : CERCADO
 30 15 21 00 : SUPERFICIE
 30 16 16 00 : MATERIALES PARA TECHOS
 30 16 17 00 : SUELOS
 30 16 18 00 : EBANISTERÍA
 30 16 19 00 : MOLDEADO Y CARPINTERÍA MECÁNICA
 30 16 20 00 : MOLDURAS Y CARPINTERÍA
 30 16 21 00 : LAMINADOS INTERIORES
 30 16 22 00 : MOSTRADORES
 30 16 23 00 : ACCESORIOS PARA GABINETES
 30 16 24 00 : MUROS DIVISORIOS
 30 17 16 00 : VENTANAS
 30 17 17 00 : PRODUCTOS DE CRISTAL
 30 17 18 00 : CLARABOYAS
 30 17 19 00 : MARCOS DE VENTANAS
 30 17 20 00 : PUERTAS
 30 17 21 00 : PUERTAS PARA GARAJE Y OPERADORES
 30 18 15 00 : PORCELANA SANITARIA

***** CONTINUA *****

**CAMARA DE COMERCIO DE LA GUAJIRA
CASTRO HERNANDEZ JUAN ANDRES**



Fecha expedición: 2021/11/09 - 15:34:46 **** Recibo No. S000373111 **** Num. Operación. 99-USUPUBXX-20211109-0051

*** EXPEDIDO A TRAVES DEL SISTEMA VIRTUAL S.I.I. ***

30 18 16 00 : INSTALACIONES RESIDENCIALES NO SANITARIAS
 30 18 17 00 : GRIFOS
 30 19 15 00 : ESCALERAS Y ANDAMIOS
 30 19 16 00 : ESCALERAS Y ACCESORIOS DE ANDAMIAJE
 30 19 17 00 : COBERTIZOS Y REMOLQUES DE CONSTRUCCIÓN
 30 19 18 00 : EQUIPOS Y MATERIALES PARA CONSTRUCCIONES TEMPORALES Y APOYO AL MANTENIM...
 30 24 15 00 : COMPONENTES DE CONSOLIDACIÓN DE ESTRUCTURAS PORTÁTILES
 30 24 16 00 : COMPONENTES ESTRUCTURALES DE TRIBUNAS, GRADAS Y ESCALERA
 30 24 17 00 : COMPONENTES SOPORTE Y COBERTURA DE TIENDAS, CARPAS Y ESTRUCTURAS DE MEM...
 30 25 15 00 : ESTRUCTURAS DE SOPORTE DE TECHOS BAJO TIERRA
 39 10 16 00 : LÁMPARAS Y BOMBILLAS
 39 10 18 00 : COMPONENTES Y ACCESORIOS DE LÁMPARA
 39 10 19 00 : BALASTOS DE LÁMPARAS Y TRANSFORMADORES DE LÁMPARAS
 39 11 15 00 : ILUMINACIÓN DE INTERIORES Y ARTEFACTOS
 39 11 16 00 : ILUMINACIÓN EXTERIOR Y ARTEFACTOS
 39 11 17 00 : ALUMBRADO DE EMERGENCIA
 39 11 18 00 : ACCESORIOS DE ILUMINACIÓN
 39 11 19 00 : SEÑALIZACIÓN E ILUMINACIÓN DE EMPLAZAMIENTOS PELIGROSOS
 39 11 20 00 : PROYECTORES MÓVILES
 39 11 21 00 : ILUMINACIÓN ÓPTICA
 39 11 22 00 : DISPOSITIVOS DE EFECTOS ESPECIALES
 39 11 23 00 : ILUMINACIÓN Y ACCESORIOS DE ESCENARIOS Y ESTUDIOS
 39 11 24 00 : DISPOSITIVOS PARA MANEJO DE LUCES Y CONTROL DE ESCENARIOS Y ESTUDIOS
 39 11 25 00 : LUMINARIAS DE ESCENARIOS Y ESTUDIOS
 39 11 26 00 : DISPOSITIVOS DE ILUMINACIÓN NO - ELÉCTRICA
 39 12 10 00 : EQUIPAMIENTO PARA DISTRIBUCIÓN Y CONVERSIÓN DE ALIMENTACIÓN
 39 12 11 00 : CENTROS DE CONTROL Y DISTRIBUCIÓN Y ACCESORIOS
 39 12 13 00 : CUADROS, REGISTROS Y MENAJE PARA ELECTRICIDAD
 39 12 14 00 : LENGUETAS DE CONEXIÓN, CONECTADORES Y TERMINALES
 39 12 16 00 : DISPOSITIVOS Y ACCESORIOS PARA LA PROTECCIÓN DE CIRCUITOS
 39 12 17 00 : FERRETERÍA ELÉCTRICA Y SUMINISTROS
 39 12 18 00 : INSTALACIONES DE EDIFICIOS INTELIGENTES - IBI
 39 12 19 00 : DISPOSITIVOS Y ACCESORIOS DE SEGURIDAD ELÉCTRICA
 39 12 20 00 : UNIDADES ELÉCTRICAS DE VELOCIDADES VARIABLES
 39 12 21 00 : EQUIPO DE TRANSMISIÓN Y DISTRIBUCIÓN ELÉCTRICA
 39 12 22 00 : INTERRUPTORES ELÉCTRICOS Y ACCESORIOS
 39 12 23 00 : RELES ELÉCTRICOS Y ACCESORIOS
 39 13 15 00 : MARCADORES DE ALAMBRE Y DISPOSITIVOS PARA MARCAR ALAMBRE
 39 13 16 00 : DISPOSITIVOS DE PROTECCIÓN DE ALAMBRE
 39 13 17 00 : CONDUCTOS ELÉCTRICOS, ELECTRODUCTOS Y CABLES AÉREOS
 40 17 31 00 : BRIDA DE JUNTA DE EMPALME PARA TUBOS
 40 17 32 00 : BRIDAS CUELLO LARGAS PARA SOLDAR
 40 17 33 00 : BOQUILLAS DE TUBOS
 40 17 34 00 : BRIDAS DE PLATO
 40 17 35 00 : TAPONES PARA TUBOS
 40 17 36 00 : ACOPLAMIENTOS REDUCTORES PARA TUBOS
 40 17 37 00 : BRIDAS REDUCTORAS PARA TUBOS
 40 17 38 00 : ABRAZADERAS DE REPARACIÓN PARA TUBOS
 40 17 39 00 : DISCO DE RUPTURA PARA TUBOS
 40 17 40 00 : BRIDA DESLIZANTE PARA TUBOS
 40 17 41 00 : BRIDA ENCAJADA POR SOLDADURA PARA TUBOS
 40 17 42 00 : SOCKOLETS PARA TUBOS

***** CONTINUA *****

**CAMARA DE COMERCIO DE LA GUAJIRA
CASTRO HERNANDEZ JUAN ANDRES**



Fecha expedición: 2021/11/09 - 15:34:46 **** Recibo No. S000373111 **** Num. Operación. 99-USUPUBXX-20211109-0051

*** EXPEDIDO A TRAVES DEL SISTEMA VIRTUAL S.I.I. ***

40 17 43 00 : ESPACIADORES PARA TUBOS
 40 18 15 00 : TUBOS DE COBRE SOLDADOS
 40 18 16 00 : TUBOS DE LATÓN SOLDADOS
 40 18 18 00 : TUBOS DE ACERO SOLDADOS
 40 18 19 00 : TUBOS DE ACERO INOXIDABLE SOLDADOS
 40 18 20 00 : TUBOS DE COBRE SIN UNIONES
 40 18 21 00 : TUBOS DE LATÓN SIN UNIONES
 40 18 22 00 : TUBOS DE ALUMINIO SIN UNIONES
 40 18 23 00 : TUBOS DE ACERO SIN UNIONES
 40 18 24 00 : TUBOS DE ACERO INOXIDABLE SIN UNIONES
 40 18 25 00 : TUBOS DE COBRE EXTRUIDOS
 40 18 26 00 : TUBOS DE LATÓN EXTRUIDOS
 40 18 27 00 : TUBOS DE ALUMINIO EXTRUIDOS
 40 18 28 00 : TUBOS DE ACERO EXTRUIDOS
 40 18 29 00 : TUBOS DE ACERO INOXIDABLE EXTRUIDOS
 40 18 30 00 : TUBERÍAS DE CAUCHO Y PLÁSTICO
 40 18 31 00 : ACCESORIOS DE TUBOS
 72 10 21 00 : CONTROL DE PLAGAS
 72 10 29 00 : SERVICIOS DE MANTENIMIENTO Y REPARACIÓN DE INSTALACIONES
 72 10 31 00 : INSTALACIÓN Y REPARACIÓN DE SERVICIOS DE BANDAS TRANSPORTADORAS
 72 12 10 00 : SERVICIOS DE CONSTRUCCIÓN DE EDIFICIOS INDUSTRIALES Y BODEGAS NUEVAS
 72 12 11 00 : SERVICIOS DE CONSTRUCCIÓN DE EDIFICIOS COMERCIALES Y DE OFICINA
 72 12 12 00 : SERVICIOS DE CONSTRUCCIÓN DE EDIFICIOS AGRÍCOLAS
 72 12 13 00 : SERVICIOS DE CONSTRUCCIÓN DE TALLERES AUTOMOTRICES Y ESTACIONES DE SER...
 72 15 12 00 : SERVICIOS DE CONSTRUCCIÓN Y MANTENIMIENTO DE HVAC CALEFACCIÓN Y ENFRI...
 72 15 13 00 : SERVICIOS DE PINTURA E INSTALACIÓN DE PAPEL DE COLGADURA
 72 15 14 00 : SERVICIOS DE CONSTRUCCIÓN DE RECUBRIMIENTOS DE MUROS
 72 15 15 00 : SERVICIOS DE SISTEMAS ELÉCTRICOS
 72 15 16 00 : SERVICIOS DE SISTEMAS ESPECIALIZADOS DE COMUNICACIÓN
 72 15 17 00 : SERVICIOS DE INSTALACIÓN DE SISTEMAS DE SEGURIDAD FÍSICA E INDUSTRIAL
 72 15 18 00 : SERVICIOS DE MANTENIMIENTO Y REPARACIÓN DE INSTALACIÓN DE MÁQUINAS
 72 15 19 00 : SERVICIOS DE ALBAÑILERÍA Y MAMPOSTERÍA
 72 15 20 00 : SERVICIOS DE PAÑETADO Y DRYWALL
 72 15 21 00 : SERVICIOS ACÚSTICOS Y DE AISLAMIENTO
 72 15 22 00 : SERVICIOS DE BALDOSAS TERRAZO Y MÁRMOL Y MOSAICOS
 72 15 23 00 : SERVICIOS DE CARPINTERÍA
 72 15 24 00 : SERVICIOS DE MONTAJE E INSTALACIÓN DE VENTANAS Y PUERTAS
 72 15 25 00 : SERVICIOS DE INSTALACIÓN DE PISOS
 72 15 26 00 : SERVICIOS DE TECHADO Y PAREDES EXTERNAS Y LÁMINAS DE METAL
 72 15 30 00 : SERVICIOS DE VIDRIOS Y VENTANERÍA
 72 15 31 00 : SERVICIOS DE CONSTRUCCIÓN DE FACILIDADES ATLÉTICAS Y RECREATIVAS
 72 15 33 00 : SERVICIOS DE MANTENIMIENTO E INSTALACIÓN DE EQUIPO DE ESTACIÓN DE SER...
 72 15 36 00 : SERVICIOS DE TERMINADO INTERIOR, DOTACIÓN Y REMODELACIÓN
 72 15 37 00 : SERVICIOS DE INSTALACIÓN, MANTENIMIENTO Y REPARACIÓN DE EQUIPOS Y CON...
 72 15 40 00 : SERVICIOS DE EDIFICIOS ESPECIALIZADOS Y COMERCIOS
 72 15 41 00 : SERVICIOS DE MANTENIMIENTO Y REPARACIÓN DE EQUIPO DE SISTEMAS DE DISTR...
 72 15 42 00 : SERVICIOS DE MANTENIMIENTO Y REPARACIÓN DE INSTALACIÓN DE INSTRUMENTA...
 72 15 43 00 : SERVICIOS DE MANTENIMIENTO Y REPARACIÓN DE EQUIPO MOTIVO Y GENERACIÓN...
 72 15 45 00 : SERVICIOS DE MANTENIMIENTO E INSTALACIÓN DE EQUIPO PESADO
 76 11 15 00 : SERVICIOS DE LIMPIEZA Y MANTENIMIENTO DE EDIFICIOS GENERALES Y DE OFICINAS
 76 11 16 00 : SERVICIOS DE LIMPIEZA DE COMPONENTES DE EDIFICIOS
 76 11 18 00 : LIMPIEZA DE VEHÍCULOS DE TRANSPORTE

***** CONTINUA *****

**CAMARA DE COMERCIO DE LA GUAJIRA
CASTRO HERNANDEZ JUAN ANDRES**



Fecha expedición: 2021/11/09 - 15:34:46 **** Recibo No. S000373111 **** Num. Operación. 99-USUPUBXX-20211109-0051

*** EXPEDIDO A TRAVES DEL SISTEMA VIRTUAL S.I.I. ***

77 13 15 00 : CONTAMINACIÓN DE PETRÓLEO
 77 13 16 00 : CONTAMINACIÓN AUDITIVA
 77 13 17 00 : CONTAMINACIÓN DE SUSTANCIAS TÓXICAS
 80 11 15 00 : DESARROLLO DE RECURSOS HUMANOS
 80 11 16 00 : SERVICIOS DE PERSONAL TEMPORAL
 80 11 17 00 : RECLUTAMIENTO DE PERSONAL
 80 16 15 00 : SERVICIOS DE APOYO GERENCIAL
 80 16 16 00 : SUPERVISIÓN DE INSTALACIONES DE NEGOCIOS
 80 16 17 00 : SERVICIOS DE RECUPERACIÓN DE ACTIVOS
 80 16 18 00 : SERVICIOS DE ALQUILER O ARRENDAMIENTO DE EQUIPO DE OFICINA
 81 10 16 00 : INGENIERÍA MECÁNICA
 81 10 17 00 : INGENIERÍA ELÉCTRICA Y ELECTRÓNICA
 81 10 18 00 : INGENIERÍA QUÍMICA
 81 10 19 00 : INGENIERÍA DE PETRÓLEOS Y GAS
 81 10 20 00 : INGENIERÍA DE MINAS
 81 10 21 00 : INGENIERÍA DE OCÉANOS
 81 10 22 00 : INGENIERÍA DE TRANSPORTE
 81 10 23 00 : INGENIERÍA AERONÁUTICA
 81 10 24 00 : INGENIERÍA DE TRANSMISIÓN DE ENERGÍA ELÉCTRICA
 81 10 25 00 : SERVICIOS DE PERMISOS
 81 10 26 00 : SERVICIOS DE MUESTREO
 81 10 27 00 : SERVICIOS DE DISEÑO E INGENIERÍA DE SISTEMAS INSTRUMENTADOS DE CONTROL
 83 10 16 00 : SERVICIOS DE PETRÓLEO Y GAS
 83 10 18 00 : SERVICIOS ELÉCTRICOS
 83 10 19 00 : CONSERVACIÓN DE ENERGÍA
 84 11 15 00 : SERVICIOS CONTABLES
 84 11 17 00 : FINANZAS CORPORATIVAS
 84 11 18 00 : ASUNTOS Y PREPARACIÓN DE IMPUESTOS
 26 12 15 00 : ALAMBRE ELÉCTRICO
 26 12 16 00 : CABLES ELÉCTRICOS Y ACCESORIOS
 26 12 17 00 : CABLEADO PREFORMADO
 26 12 18 00 : CABLE AUTOMOTRIZ
 30 16 15 00 : MATERIALES PARA ACABADOS DE PAREDES
 30 17 15 00 : PUERTAS
 95 12 15 00 : EDIFICIOS Y ESTRUCTURAS COMERCIALES Y DE ENTRETENIMIENTO
 95 12 16 00 : EDIFICIOS Y ESTRUCTURAS DE TRANSPORTE
 95 12 19 00 : EDIFICIOS Y ESTRUCTURAS EDUCACIONALES Y DE ADMINISTRACIÓN
 95 12 20 00 : EDIFICIOS Y ESTRUCTURAS HOSPITALARIAS
 95 12 21 00 : EDIFICIOS Y ESTRUCTURAS DE ACOMODACIONES
 72 11 10 00 : SERVICIOS DE CONSTRUCCIÓN DE UNIDADES UNIFAMILIARES
 95 12 23 00 : EDIFICIOS Y ESTRUCTURAS DE SALUD Y DEPORTIVAS
 95 12 24 00 : EDIFICIOS Y ESTRUCTURAS INDUSTRIALES
 95 12 25 00 : EDIFICIOS Y ESTRUCTURAS AGRÍCOLAS Y DE CULTIVOS Y PESCA
 95 12 26 00 : EDIFICIOS Y ESTRUCTURAS RELIGIOSAS
 95 12 27 00 : EDIFICIOS Y ESTRUCTURAS DE DEFENSA
 95 13 15 00 : TARIMAS Y GRADERÍAS
 95 13 16 00 : EDIFICIOS Y ESTRUCTURAS COMERCIALES E INDUSTRIALES PORTÁTILES
 95 13 17 00 : TIENDAS CARPAS Y ESTRUCTURAS DE MEMBRANA
 95 14 17 00 : EDIFICIOS Y ESTRUCTURAS PREFABRICADOS COMERCIALES E INDUSTRIALES
 72 11 11 00 : SERVICIOS DE CONSTRUCCIÓN DE UNIDADES MULTIFAMILIARES
 20 10 15 00 : EQUIPO DE CORTE
 20 10 16 00 : CRIBAS Y EQUIPOS DE ALIMENTACIÓN

***** CONTINUA *****

**CAMARA DE COMERCIO DE LA GUAJIRA
CASTRO HERNANDEZ JUAN ANDRES**



Fecha expedición: 2021/11/09 - 15:34:46 **** Recibo No. S000373111 **** Num. Operación. 99-USUPUBXX-20211109-0051

*** EXPEDIDO A TRAVES DEL SISTEMA VIRTUAL S.I.I. ***

20 10 17 00 : TRITURADORAS, QUEBRANTADORAS Y AMOLADORES
 20 10 18 00 : SISTEMAS MECANIZADOS DE SOPORTE EN TIERRA
 20 10 19 00 : SISTEMAS SECUNDARIOS DE RUPTURA DE ROCA
 20 10 20 00 : SISTEMAS DE EXPLORACIÓN Y DESARROLLO
 20 10 21 00 : BARRENAS DE ROCAS
 20 10 22 00 : MAQUINARIA DE CARGUE DE EXPLOSIVOS
 20 10 23 00 : VEHICULOS DE SERVICIO DE MINERÍA SUBTERRÁNEA
 27 12 15 00 : PRENSAS HIDRÁULICAS
 27 12 16 00 : PISTONES Y CILINDROS HIDRÁULICOS
 27 12 17 00 : ACCESORIOS DE TUBERÍA Y MANGA HIDRÁULICA
 27 12 18 00 : HERRAMIENTAS HIDRÁULICAS
 31 21 15 00 : PINTURAS Y TAPA POROS
 31 21 16 00 : ADITIVOS PARA PINTURAS
 31 21 17 00 : ACABADOS EN GENERAL
 31 21 18 00 : DISOLVENTES Y DILUYENTES PARA PINTURAS
 31 21 19 00 : APLICADORES DE PINTURA Y ACCESORIOS PARA PINTAR
 40 17 52 00 : Y DE CONEXIÓN PARA TUBOS
 40 17 44 00 : BRIDAS CIEGAS PARA TUBOS
 40 17 45 00 : PIVOTES O UNIONES ROTATIVAS PARA TUBOS
 40 17 47 00 : BRIDA ROSCADA PARA TUBOS
 40 17 48 00 : BRIDAS DE INODORO PARA TUBOS
 40 17 49 00 : UNIONES PARA TUBOS
 40 17 50 00 : BRIDAS CUELLO PARA TUBOS
 40 17 51 00 : BRIDA ENCAJADA POR SOLDADURA
 40 17 53 00 : ACCESORIOS Y BRIDAS ESPECIALIZADOS PARA TUBOS
 40 18 17 00 : TUBOS DE ALUMINIO SOLDADOS
 47 10 15 00 : EQUIPO PARA EL TRATAMIENTO Y SUMINISTRO DE AGUA
 40 10 16 00 : CIRCULACIÓN DEL AIRE Y PIEZAS Y ACCESORIOS
 20 11 15 00 : EQUIPO DE EXPLORACIÓN Y PERFORACIÓN
 20 11 16 00 : MAQUINARIA DE PERFORACIÓN Y EXPLOTACIÓN
 20 11 17 00 : ACCESORIOS DE PERFORACIÓN Y EXPLOTACIÓN
 24 10 15 00 : CAMIONES INDUSTRIALES
 24 10 16 00 : EQUIPO DE IZAJE Y ACCESORIOS
 24 10 17 00 : TRANSPORTADORES Y ACCESORIOS
 24 10 18 00 : EQUIPO PARA MUELLES
 24 10 19 00 : EQUIPO PARA MANEJO DE CANECAS
 24 10 20 00 : DISPOSICIÓN EN ESTANTES Y ALMACENAMIENTO
 24 10 21 00 : EQUIPO Y SUMINISTROS PARA ALMACENAJE
 24 10 22 00 : HERRAMIENTAS PARA ENVASADO
 24 10 23 00 : VEHÍCULOS GUIADOS AUTOMÁTICOS AGV
 26 10 11 00 : MOTORES ELÉCTRICOS DE CORRIENTE ALTERNA AC
 26 10 12 00 : MOTORES ELÉCTRICOS DE CORRIENTE DIRECTA DC
 26 10 13 00 : MOTORES NO ELÉCTRICOS
 26 10 14 00 : COMPONENTES DE MOTORES O GENERADORES
 26 10 15 00 : MOTORES
 26 10 17 00 : ACCESORIOS Y COMPONENTES DE MOTOR
 26 10 19 00 : COMPONENTES DE MOTOR DE COMBUSTIÓN INTERNA
 26 11 15 00 : TRANSMISIÓN DE ENERGÍA CINÉTICA
 26 11 16 00 : GENERADORES DE POTENCIA
 26 11 17 00 : BATERÍAS, PILAS Y ACCESORIOS
 26 11 18 00 : COMPONENTES DE LA TRANSMISIÓN
 26 11 19 00 : EMBRAGUES

***** CONTINUA *****

**CAMARA DE COMERCIO DE LA GUAJIRA
CASTRO HERNANDEZ JUAN ANDRES**



Fecha expedición: 2021/11/09 - 15:34:46 **** Recibo No. S000373111 **** Num. Operación. 99-USUPUBXX-20211109-0051

*** EXPEDIDO A TRAVES DEL SISTEMA VIRTUAL S.I.I. ***

26 11 20 00 : PIEZAS Y ACCESORIOS DE EMBRAGUES
 26 11 21 00 : SISTEMAS DE FRENADO INDUSTRIALES
 26 13 15 00 : CENTRALES ELÉCTRICAS
 26 13 16 00 : EQUIPO DE CRIBADO O ESTRUCTURAS DE TUBO DE ESCAPE
 26 13 17 00 : EQUIPO DE DETECCIÓN O VIGILANCIA DE PRODUCCIÓN DE ENERGÍA
 26 13 18 00 : EQUIPO DE CONTROL DE PRODUCCIÓN DE ENERGÍA
 32 10 15 00 : CONJUNTOS DE CIRCUITOS Y COMPONENTES DE RADIOFRECUENCIA (RF)
 32 10 16 00 : CIRCUITOS INTEGRADOS
 32 11 15 00 : DIODOS
 32 11 16 00 : TRANSISTORES
 32 11 17 00 : APARATOS SEMICONDUCTORES
 32 12 15 00 : CAPACITORES
 32 12 16 00 : RESISTORES
 32 12 17 00 : COMPONENTES DISCRETOS
 32 12 18 00 : FILTROS DE SEÑALES
 32 12 19 00 : RESONADORES
 32 13 10 00 : ACCESORIOS, MATERIAS PRIMAS Y PIEZAS DE COMPONENTES ELECTRÓNICOS
 32 14 10 00 : TUBOS ELECTRÓNICOS
 32 14 11 00 : PIEZAS Y ACCESORIOS DE TUBOS ELECTRÓNICOS
 32 15 15 00 : DISPOSITIVOS DE CONTROL DE INDICACIÓN Y DE SEÑALIZACIÓN
 32 15 16 00 : SUBSISTEMAS PROGRAMABLES DE CONTROLADOR LÓGICO
 32 15 17 00 : CONTROLADORES LÓGICOS PROGRAMABLES
 32 15 18 00 : DISPOSITIVOS DE CONTROL DE SEGURIDAD
 32 15 19 00 : DISPOSITIVOS DE AUTOMATIZACIÓN DE CONTROL DE LA CONECTIVIDAD
 32 15 20 00 : CONTROL DE PROCESOS O SISTEMAS EMPAQUETADOS DE AUTOMATIZACIÓN
 72 14 10 00 : SERVICIOS DE CONSTRUCCIÓN DE AUTOPISTAS Y CARRETERAS
 95 11 15 00 : VÍAS DE TRÁFICO LIMITADO

EXPERIENCIA No.3 :

NÚMERO CONSECUTIVO DEL CONTRATO:003

CONTRATO CELEBRADO POR :3 - CONSORCIO O UNIÓN TEMPORAL

NOMBRE DEL CONTRATISTA :CONSORCIO GUAJIRA ARRIBA

NOMBRE DEL CONTRATANTE :ALCALDIA MUNICIPAL DE URIBIA

VALOR CONTRATADO EN SMMLV :569,32

PORCENTAJE DE PARTICIPACIÓN EN EL VALOR EJECUTADO EN CASO DE CONSORCIOS Y UNIONES TEMPORALES: 50%

SG FM CL PR - DESCRIPCIÓN

20 10 15 00 : EQUIPO DE CORTE
 20 10 16 00 : CRIBAS Y EQUIPOS DE ALIMENTACIÓN
 20 10 17 00 : TRITURADORAS, QUEBRANTADORAS Y AMOLADORES
 20 10 18 00 : SISTEMAS MECANIZADOS DE SOPORTE EN TIERRA
 20 10 19 00 : SISTEMAS SECUNDARIOS DE RUPTURA DE ROCA
 20 10 20 00 : SISTEMAS DE EXPLORACIÓN Y DESARROLLO
 20 10 21 00 : BARRENAS DE ROCAS
 20 10 22 00 : MAQUINARIA DE CARGUE DE EXPLOSIVOS
 20 10 23 00 : VEHÍCULOS DE SERVICIO DE MINERÍA SUBTERRÁNEA
 20 11 15 00 : EQUIPO DE EXPLORACIÓN Y PERFORACIÓN
 20 11 16 00 : MAQUINARIA DE PERFORACIÓN Y EXPLOTACIÓN
 20 11 17 00 : ACCESORIOS DE PERFORACIÓN Y EXPLOTACIÓN
 22 10 15 00 : MAQUINARIA PARA TRABAJO DE DESMONTE
 22 10 16 00 : EQUIPO DE PAVIMENTACIÓN
 22 10 17 00 : COMPONENTES DE EQUIPO PESADO
 22 10 18 00 : GRÚAS DE ELEVACIÓN

***** CONTINUA *****

**CAMARA DE COMERCIO DE LA GUAJIRA
CASTRO HERNANDEZ JUAN ANDRES**



Fecha expedición: 2021/11/09 - 15:34:46 **** Recibo No. S000373111 **** Num. Operación. 99-USUPUBXX-20211109-0051

*** EXPEDIDO A TRAVES DEL SISTEMA VIRTUAL S.I.I. ***

22 10 19 00 : MAQUINARIA Y ACCESORIOS DE CONSTRUCCIÓN DE EDIFICIOS
 22 10 20 00 : EQUIPO Y MAQUINARIA DE DEMOLICIÓN DE EDIFICIOS
 27 11 15 00 : HERRAMIENTAS DE CORTE Y ENGARZADO Y PUNZONES
 27 11 16 00 : HERRAMIENTAS DE PERFILAR
 27 11 17 00 : LLAVES INGLESAS Y GUÍAS
 27 11 18 00 : HERRAMIENTAS DE MEDIDA Y BOCETAJE
 27 11 19 00 : HERRAMIENTAS GRUESAS Y DE ACABADO
 27 11 20 00 : HERRAMIENTAS MANUALES DE JARDINERÍA, AGRICULTURA Y FORESTACIÓN
 27 11 21 00 : HERRAMIENTAS DE SUJECCIÓN Y FIJACIÓN
 27 11 22 00 : HERRAMIENTAS DE ALBAÑILERÍA Y CONCRETO
 27 11 23 00 : HERRAMIENTAS DE MARCAR
 27 11 24 00 : HERRAMIENTAS DE INSERCIÓN Y AJUSTE
 27 11 25 00 : HERRAMIENTAS PARA APALANCAR Y CURVAR
 27 11 26 00 : HERRAMIENTAS PARA PRECINTAR
 27 11 27 00 : HERRAMIENTAS MECÁNICAS
 27 11 28 00 : CONEXIONES DE HERRAMIENTAS Y ACCESORIOS
 27 11 29 00 : HERRAMIENTAS DISPENSADORAS
 27 11 30 00 : CEPILLOS
 27 11 31 00 : HERRAMIENTAS DE ARRASTRE
 27 11 32 00 : JUEGOS DE HERRAMIENTAS
 27 11 33 00 : HERRAMIENTAS MANUALES DE PRECISIÓN
 26 12 15 00 : ALAMBRE ELÉCTRICO
 26 12 16 00 : CABLES ELÉCTRICOS Y ACCESORIOS
 26 12 17 00 : CABLEADO PREFORMADO
 26 12 18 00 : CABLE AUTOMOTRIZ
 27 12 15 00 : PRENSAS HIDRÁULICAS
 27 12 16 00 : PISTONES Y CILINDROS HIDRÁULICOS
 27 12 17 00 : ACCESORIOS DE TUBERÍA Y MANGA HIDRÁULICA
 27 12 18 00 : HERRAMIENTAS HIDRÁULICAS
 30 10 15 00 : ÁNGULOS
 30 10 17 00 : VIGAS
 30 10 18 00 : CONDUCTOS
 30 10 20 00 : HOJA
 30 10 22 00 : PLANCHA
 30 10 23 00 : PERFILES
 30 10 24 00 : VARILLAS
 30 10 28 00 : PILOTAJE
 30 10 29 00 : PILARES
 30 10 31 00 : RIELES
 30 10 32 00 : ENREJADO
 30 10 35 00 : ALMA DE PANAL
 30 10 36 00 : PRODUCTOS ESTRUCTURALES
 30 10 37 00 : TRENZA
 30 10 38 00 : FIBRAS Y FILAMENTOS MECÁNICOS
 30 10 39 00 : EJES
 30 11 15 00 : CONCRETO Y MORTEROS
 30 11 16 00 : CEMENTO Y CAL
 30 11 17 00 : YESOS
 30 11 18 00 : AGREGADOS
 30 11 19 00 : ELEMENTOS PARA REFORZAR CONCRETO
 30 12 15 00 : DERIVADOS BITUMINOSOS
 30 12 16 00 : ASFALTOS

***** CONTINUA *****

**CAMARA DE COMERCIO DE LA GUAJIRA
CASTRO HERNANDEZ JUAN ANDRES**



Fecha expedición: 2021/11/09 - 15:34:46 **** Recibo No. S000373111 **** Num. Operación. 99-USUPUBXX-20211109-0051

*** EXPEDIDO A TRAVES DEL SISTEMA VIRTUAL S.I.I. ***

30 12 17 00 : MATERIALES DE CONSTRUCCIÓN DE CAMINOS Y CARRILERAS
 30 12 18 00 : MATERIALES DE ARQUITECTURA PAISAJÍSTICA
 30 12 19 00 : MATERIALES PARA ESTABILIZACIÓN Y REFUERZO DE SUELOS
 30 13 15 00 : BLOQUES
 30 13 16 00 : LADRILLOS
 30 13 17 00 : AZULEJOS Y BALDOSAS
 30 14 15 00 : AISLAMIENTO TÉRMICO
 30 14 16 00 : AISLAMIENTO ESPECIAL
 30 14 17 00 : CAPAS DE SELLAMIENTO DE AISLAMIENTO
 30 15 15 00 : MATERIAL PARA TEJADOS Y TECHOS
 30 15 16 00 : ACCESORIOS PARA TEJADOS
 30 15 17 00 : CANALONES DE TEJADO Y ACCESORIOS
 30 15 18 00 : MATERIALES PARA REVESTIMIENTO DE PAREDES Y EXTERIOR
 30 15 19 00 : MATERIALES Y PRODUCTOS PARA ACABADOS
 30 15 20 00 : CERCADO
 30 15 21 00 : SUPERFICIE
 30 16 15 00 : MATERIALES PARA ACABADOS DE PAREDES
 30 16 16 00 : MATERIALES PARA TECHOS
 30 16 17 00 : SUELOS
 30 16 18 00 : EBANISTERÍA
 30 16 19 00 : MOLDEADO Y CARPINTERÍA MECÁNICA
 30 16 20 00 : MOLDURAS Y CARPINTERÍA
 30 16 21 00 : LAMINADOS INTERIORES
 30 16 22 00 : MOSTRADORES
 30 16 23 00 : ACCESORIOS PARA GABINETES
 30 16 24 00 : MUROS DIVISORIOS
 30 17 15 00 : PUERTAS
 30 17 16 00 : VENTANAS
 30 17 17 00 : PRODUCTOS DE CRISTAL
 30 17 18 00 : CLARABOYAS
 30 17 19 00 : MARCOS DE VENTANAS
 30 17 20 00 : PUERTAS
 30 17 21 00 : PUERTAS PARA GARAJE Y OPERADORES
 30 18 15 00 : PORCELANA SANITARIA
 30 18 16 00 : INSTALACIONES RESIDENCIALES NO SANITARIAS
 30 18 17 00 : GRIFOS
 30 18 18 00 : CABEZAS, CHORROS Y PARTES Y ACCESORIOS DE GRIFOS Y DUCHAS
 30 19 15 00 : ESCALERAS Y ANDAMIOS
 30 19 16 00 : ESCALERAS Y ACCESORIOS DE ANDAMIAJE
 30 19 17 00 : COBERTIZOS Y REMOLQUES DE CONSTRUCCIÓN
 30 19 18 00 : EQUIPOS Y MATERIALES PARA CONSTRUCCIONES TEMPORALES Y APOYO AL MANTENIM...
 30 24 15 00 : COMPONENTES DE CONSOLIDACIÓN DE ESTRUCTURAS PORTÁTILES
 30 24 16 00 : COMPONENTES ESTRUCTURALES DE TRIBUNAS, GRADAS Y ESCALERA
 30 24 17 00 : COMPONENTES SOPORTE Y COBERTURA DE TIENDAS, CARPAS Y ESTRUCTURAS DE MEM...
 30 25 15 00 : ESTRUCTURAS DE SOPORTE DE TECHOS BAJO TIERRA
 39 10 16 00 : LÁMPARAS Y BOMBILLAS
 39 10 18 00 : COMPONENTES Y ACCESORIOS DE LÁMPARA
 39 10 19 00 : BALASTOS DE LÁMPARAS Y TRANSFORMADORES DE LÁMPARAS
 39 11 15 00 : ILUMINACIÓN DE INTERIORES Y ARTEFACTOS
 39 11 16 00 : ILUMINACIÓN EXTERIOR Y ARTEFACTOS
 39 11 17 00 : ALUMBRADO DE EMERGENCIA
 39 11 18 00 : ACCESORIOS DE ILUMINACIÓN

***** CONTINUA *****

**CAMARA DE COMERCIO DE LA GUAJIRA
CASTRO HERNANDEZ JUAN ANDRES**



Fecha expedición: 2021/11/09 - 15:34:46 **** Recibo No. S000373111 **** Num. Operación. 99-USUPUBXX-20211109-0051

*** EXPEDIDO A TRAVES DEL SISTEMA VIRTUAL S.I.I. ***

39 11 19 00 : SEÑALIZACIÓN E ILUMINACIÓN DE EMPLAZAMIENTOS PELIGROSOS
 39 11 20 00 : PROYECTORES MÓVILES
 39 11 21 00 : ILUMINACIÓN ÓPTICA
 39 11 22 00 : DISPOSITIVOS DE EFECTOS ESPECIALES
 39 11 23 00 : ILUMINACIÓN Y ACCESORIOS DE ESCENARIOS Y ESTUDIOS
 39 11 24 00 : DISPOSITIVOS PARA MANEJO DE LUCES Y CONTROL DE ESCENARIOS Y ESTUDIOS
 39 11 25 00 : LUMINARIAS DE ESCENARIOS Y ESTUDIOS
 39 11 26 00 : DISPOSITIVOS DE ILUMINACIÓN NO - ELÉCTRICA
 39 12 10 00 : EQUIPAMIENTO PARA DISTRIBUCIÓN Y CONVERSIÓN DE ALIMENTACIÓN
 39 12 11 00 : CENTROS DE CONTROL Y DISTRIBUCIÓN Y ACCESORIOS
 39 12 13 00 : CUADROS, REGISTROS Y MENAJE PARA ELECTRICIDAD
 39 12 14 00 : LENGUETAS DE CONEXIÓN, CONECTADORES Y TERMINALES
 39 12 15 00 : CONMUTADORES, CONTROLES Y RELES Y ACCESORIOS
 39 12 16 00 : DISPOSITIVOS Y ACCESORIOS PARA LA PROTECCIÓN DE CIRCUITOS
 39 12 17 00 : FERRETERÍA ELÉCTRICA Y SUMINISTROS
 39 12 18 00 : INSTALACIONES DE EDIFICIOS INTELIGENTES - IBI
 39 12 19 00 : DISPOSITIVOS Y ACCESORIOS DE SEGURIDAD ELÉCTRICA
 39 12 20 00 : UNIDADES ELÉCTRICAS DE VELOCIDADES VARIABLES
 39 12 21 00 : EQUIPO DE TRANSMISIÓN Y DISTRIBUCIÓN ELÉCTRICA
 39 12 22 00 : INTERRUPTORES ELÉCTRICOS Y ACCESORIOS
 39 12 23 00 : RELES ELÉCTRICOS Y ACCESORIOS
 39 13 15 00 : MARCADORES DE ALAMBRE Y DISPOSITIVOS PARA MARCAR ALAMBRE
 39 13 16 00 : DISPOSITIVOS DE PROTECCIÓN DE ALAMBRE
 40 17 15 00 : TUBOS Y TUBERÍAS COMERCIALES
 40 17 16 00 : TUBOS Y TUBERÍAS INDUSTRIALES
 40 17 17 00 : ADAPTADORES DE TUBOS
 40 17 18 00 : ANILLOS FRONTALES DE ÁNGULOS DE TUBOS
 40 17 19 00 : BRIDAS DE RESPALDO PARA TUBOS
 40 17 20 00 : DEFLECTORES PARA TUBOS
 40 17 21 00 : CODOS PARA TUBOS
 40 17 22 00 : BRIDAS CIEGAS PARA TUBOS
 40 17 23 00 : CASQUILLOS PARA TUBOS
 40 17 24 00 : TAPAS PARA TUBOS
 40 17 25 00 : CONECTORES DE TUBOS
 40 17 26 00 : ACOPLEROS DE TUBOS
 40 17 27 00 : CRUCES DE TUBOS
 40 17 28 00 : CODOS DE TUBOS
 40 17 29 00 : UNIONES DE EXTENSIÓN DE TUBOS
 40 17 30 00 : SEMIACOPLAMIENTOS DE TUBERÍA
 40 17 31 00 : BRIDA DE JUNTA DE EMPALME PARA TUBOS
 40 17 32 00 : BRIDAS CUELLO LARGAS PARA SOLDAR
 40 17 33 00 : BOQUILLAS DE TUBOS
 40 17 34 00 : BRIDAS DE PLATO
 40 17 35 00 : TAPONES PARA TUBOS
 40 17 36 00 : ACOPLAMIENTOS REDUCTORES PARA TUBOS
 40 17 37 00 : BRIDAS REDUCTORAS PARA TUBOS
 40 17 38 00 : ABRAZADERAS DE REPARACIÓN PARA TUBOS
 40 17 39 00 : DISCO DE RUPTURA PARA TUBOS
 40 17 40 00 : BRIDA DESLIZANTE PARA TUBOS
 40 17 41 00 : BRIDA ENCAJADA POR SOLDADURA PARA TUBOS
 40 17 42 00 : SOCKOLETS PARA TUBOS
 40 17 43 00 : ESPACIADORES PARA TUBOS

***** CONTINUA *****

**CAMARA DE COMERCIO DE LA GUAJIRA
CASTRO HERNANDEZ JUAN ANDRES**



Fecha expedición: 2021/11/09 - 15:34:46 **** Recibo No. S000373111 **** Num. Operación. 99-USUPUBXX-20211109-0051

*** EXPEDIDO A TRAVES DEL SISTEMA VIRTUAL S.I.I. ***

40 17 44 00 : BRIDAS CIEGAS PARA TUBOS
 40 17 45 00 : PIVOTES O UNIONES ROTATIVAS PARA TUBOS
 40 17 46 00 : T PARA TUBOS
 40 17 47 00 : BRIDA ROSCADA PARA TUBOS
 40 17 48 00 : BRIDAS DE INODORO PARA TUBOS
 40 17 49 00 : UNIONES PARA TUBOS
 40 17 50 00 : BRIDAS CUELLO PARA TUBOS
 40 17 52 00 : Y DE CONEXIÓN PARA TUBOS
 40 17 53 00 : ACCESORIOS Y BRIDAS ESPECIALIZADOS PARA TUBOS
 40 18 15 00 : TUBOS DE COBRE SOLDADOS
 40 18 16 00 : TUBOS DE LATÓN SOLDADOS
 40 18 17 00 : TUBOS DE ALUMINIO SOLDADOS
 40 18 18 00 : TUBOS DE ACERO SOLDADOS
 40 18 19 00 : TUBOS DE ACERO INOXIDABLE SOLDADOS
 40 18 20 00 : TUBOS DE COBRE SIN UNIONES
 40 18 21 00 : TUBOS DE LATÓN SIN UNIONES
 40 18 22 00 : TUBOS DE ALUMINIO SIN UNIONES
 40 18 23 00 : TUBOS DE ACERO SIN UNIONES
 40 18 24 00 : TUBOS DE ACERO INOXIDABLE SIN UNIONES
 40 18 25 00 : TUBOS DE COBRE EXTRUIDOS
 40 18 26 00 : TUBOS DE LATÓN EXTRUIDOS
 40 18 27 00 : TUBOS DE ALUMINIO EXTRUIDOS
 40 18 28 00 : TUBOS DE ACERO EXTRUIDOS
 40 18 29 00 : TUBOS DE ACERO INOXIDABLE EXTRUIDOS
 40 18 30 00 : TUBERÍAS DE CAUCHO Y PLÁSTICO
 40 18 31 00 : ACCESORIOS DE TUBOS
 31 21 15 00 : PINTURAS Y TAPA POROS
 31 21 16 00 : ADITIVOS PARA PINTURAS
 31 21 17 00 : ACABADOS EN GENERAL
 31 21 18 00 : DISOLVENTES Y DILUYENTES PARA PINTURAS
 31 21 19 00 : APLICADORES DE PINTURA Y ACCESORIOS PARA PINTAR
 72 10 15 00 : SERVICIOS DE APOYO PARA LA CONSTRUCCIÓN
 72 10 21 00 : CONTROL DE PLAGAS
 72 10 29 00 : SERVICIOS DE MANTENIMIENTO Y REPARACIÓN DE INSTALACIONES
 72 10 31 00 : INSTALACIÓN Y REPARACIÓN DE SERVICIOS DE BANDAS TRANSPORTADORAS
 72 10 33 00 : SERVICIOS DE MANTENIMIENTO Y REPARACIÓN DE INFRAESTRUCTURA
 72 12 10 00 : SERVICIOS DE CONSTRUCCIÓN DE EDIFICIOS INDUSTRIALES Y BODEGAS NUEVAS
 72 12 11 00 : SERVICIOS DE CONSTRUCCIÓN DE EDIFICIOS COMERCIALES Y DE OFICINA
 72 12 12 00 : SERVICIOS DE CONSTRUCCIÓN DE EDIFICIOS AGRÍCOLAS
 72 12 13 00 : SERVICIOS DE CONSTRUCCIÓN DE TALLERES AUTOMOTRICES Y ESTACIONES DE SER...
 72 12 14 00 : SERVICIOS DE CONSTRUCCIÓN DE EDIFICIOS PÚBLICOS ESPECIALIZADOS
 72 12 15 00 : SERVICIOS DE CONSTRUCCIÓN DE PLANTAS INDUSTRIALES
 72 14 10 00 : SERVICIOS DE CONSTRUCCIÓN DE AUTOPISTAS Y CARRETERAS
 72 14 11 00 : SERVICIOS DE CONSTRUCCIÓN Y REVESTIMIENTO Y PAVIMENTACIÓN DE INFRAEST...
 72 14 12 00 : SERVICIOS DE CONSTRUCCIÓN MARINA
 72 14 13 00 : SERVICIO DE CONSTRUCCIÓN DE FACILIDADES ATLÉTICAS Y RECREATIVAS
 72 14 14 00 : SERVICIOS DE CONSTRUCCIÓN Y REPARACIÓN DE FACILIDADES DE DETENCIÓN
 72 15 17 00 : SERVICIOS DE INSTALACIÓN DE SISTEMAS DE SEGURIDAD FÍSICA E INDUSTRIAL
 72 15 18 00 : SERVICIOS DE MANTENIMIENTO Y REPARACIÓN DE INSTALACIÓN DE MÁQUINAS
 72 15 19 00 : SERVICIOS DE ALBAÑILERÍA Y MAMPOSTERÍA
 72 15 20 00 : SERVICIOS DE PAÑETADO Y DRYWALL
 72 15 21 00 : SERVICIOS ACÚSTICOS Y DE AISLAMIENTO

***** CONTINUA *****

**CAMARA DE COMERCIO DE LA GUAJIRA
CASTRO HERNANDEZ JUAN ANDRES**



Fecha expedición: 2021/11/09 - 15:34:46 **** Recibo No. S000373111 **** Num. Operación. 99-USUPUBXX-20211109-0051

*** EXPEDIDO A TRAVES DEL SISTEMA VIRTUAL S.I.I. ***

72 15 22 00 : SERVICIOS DE BALDOSAS TERRAZO Y MÁRMOL Y MOSAICOS
 72 15 23 00 : SERVICIOS DE CARPINTERÍA
 72 15 24 00 : SERVICIOS DE MONTAJE E INSTALACIÓN DE VENTANAS Y PUERTAS
 72 15 25 00 : SERVICIOS DE INSTALACIÓN DE PISOS
 72 15 26 00 : SERVICIOS DE TECHADO Y PAREDES EXTERNAS Y LÁMINAS DE METAL
 72 15 27 00 : SERVICIOS DE INSTALACIÓN Y REPARACIÓN DE CONCRETO
 72 15 28 00 : SERVICIOS DE PERFORACIÓN DE POZOS DE AGUA
 72 15 29 00 : SERVICIOS DE MONTAJE DE ACERO ESTRUCTURAL
 72 15 30 00 : SERVICIOS DE VIDRIOS Y VENTANERÍA
 72 15 31 00 : SERVICIOS DE CONSTRUCCIÓN DE FACILIDADES ATLÉTICAS Y RECREATIVAS
 72 15 32 00 : SERVICIOS DE RECUBRIMIENTO, IMPERMEABILIZACIÓN PROTECCIÓN CONTRA CLIM...
 72 15 33 00 : SERVICIOS DE MANTENIMIENTO E INSTALACIÓN DE EQUIPO DE ESTACIÓN DE SER...
 72 15 34 00 : SERVICIOS DE APAREJAMIENTO Y ANDAMIAJE
 72 15 35 00 : SERVICIOS DE LIMPIEZA ESTRUCTURAL EXTERNA
 72 15 36 00 : SERVICIOS DE TERMINADO INTERIOR, DOTACIÓN Y REMODELACIÓN
 72 15 37 00 : SERVICIOS DE INSTALACIÓN, MANTENIMIENTO Y REPARACIÓN DE EQUIPOS Y CON...
 72 15 39 00 : SERVICIO DE PREPARACIÓN DE OBRAS DE CONSTRUCCIÓN
 72 15 40 00 : SERVICIOS DE EDIFICIOS ESPECIALIZADOS Y COMERCIOS
 72 15 41 00 : SERVICIOS DE MANTENIMIENTO Y REPARACIÓN DE EQUIPO DE SISTEMAS DE DISTR...
 72 15 42 00 : SERVICIOS DE MANTENIMIENTO Y REPARACIÓN DE INSTALACIÓN DE INSTRUMENTA...
 72 15 43 00 : SERVICIOS DE MANTENIMIENTO Y REPARACIÓN DE EQUIPO MOTIVO Y GENERACIÓN...
 72 15 44 00 : SERVICIOS DE MANTENIMIENTO Y FABRICACIÓN DE ACCESORIOS PARA TUBERÍAS
 72 15 45 00 : SERVICIOS DE MANTENIMIENTO E INSTALACIÓN DE EQUIPO PESADO
 76 11 15 00 : SERVICIOS DE LIMPIEZA Y MANTENIMIENTO DE EDIFICIOS GENERALES Y DE OFICINAS
 76 11 16 00 : SERVICIOS DE LIMPIEZA DE COMPONENTES DE EDIFICIOS
 76 11 18 00 : LIMPIEZA DE VEHÍCULOS DE TRANSPORTE
 77 10 15 00 : EVALUACIÓN DE IMPACTO AMBIENTAL
 77 10 16 00 : PLANEACIÓN AMBIENTAL
 77 10 17 00 : SERVICIOS DE ASESORÍA AMBIENTAL
 77 10 18 00 : AUDITORÍA AMBIENTAL
 77 10 19 00 : SERVICIOS DE INVESTIGACIÓN DE CONTAMINACIÓN
 77 10 20 00 : SERVICIOS DE REPORTE AMBIENTAL
 77 11 15 00 : SERVICIOS DE SEGURIDAD AMBIENTAL
 77 11 16 00 : REHABILITACIÓN AMBIENTAL
 77 12 15 00 : CONTAMINACIÓN DEL AIRE
 77 12 16 00 : CONTAMINACIÓN DEL SUELO
 77 12 17 00 : CONTAMINACIÓN DEL AGUA
 77 13 15 00 : CONTAMINACIÓN DE PETRÓLEO
 77 13 16 00 : CONTAMINACIÓN AUDITIVA
 77 13 17 00 : CONTAMINACIÓN DE SUSTANCIAS TÓXICAS
 80 10 15 00 : SERVICIOS DE CONSULTORÍA DE NEGOCIOS Y ADMINISTRACIÓN CORPORATIVA
 80 10 16 00 : GERENCIA DE PROYECTOS
 80 10 17 00 : GERENCIA INDUSTRIAL
 80 11 15 00 : DESARROLLO DE RECURSOS HUMANOS
 80 11 16 00 : SERVICIOS DE PERSONAL TEMPORAL
 80 11 17 00 : RECLUTAMIENTO DE PERSONAL
 80 16 15 00 : SERVICIOS DE APOYO GERENCIAL
 80 16 16 00 : SUPERVISIÓN DE INSTALACIONES DE NEGOCIOS
 80 16 17 00 : SERVICIOS DE RECUPERACIÓN DE ACTIVOS
 80 16 18 00 : SERVICIOS DE ALQUILER O ARRENDAMIENTO DE EQUIPO DE OFICINA
 81 14 15 00 : CONTROL DE CALIDAD
 83 10 15 00 : SERVICIOS DE ACUEDUCTO Y ALCANTARILLADO

***** CONTINUA *****

**CAMARA DE COMERCIO DE LA GUAJIRA
CASTRO HERNANDEZ JUAN ANDRES**



Fecha expedición: 2021/11/09 - 15:34:46 **** Recibo No. S000373111 **** Num. Operación. 99-USUPUBXX-20211109-0051

*** EXPEDIDO A TRAVES DEL SISTEMA VIRTUAL S.I.I. ***

83 10 16 00 : SERVICIOS DE PETRÓLEO Y GAS
 83 10 18 00 : SERVICIOS ELÉCTRICOS
 83 10 19 00 : CONSERVACIÓN DE ENERGÍA
 84 11 15 00 : SERVICIOS CONTABLES
 84 11 16 00 : SERVICIOS DE AUDITORÍA
 84 11 17 00 : FINANZAS CORPORATIVAS
 84 11 18 00 : ASUNTOS Y PREPARACIÓN DE IMPUESTOS
 95 12 15 00 : EDIFICIOS Y ESTRUCTURAS COMERCIALES Y DE ENTRETENIMIENTO
 95 12 16 00 : EDIFICIOS Y ESTRUCTURAS DE TRANSPORTE
 95 12 17 00 : EDIFICIOS Y ESTRUCTURAS PÚBLICOS
 95 12 18 00 : EDIFICIOS Y ESTRUCTURAS UTILITARIOS
 95 12 19 00 : EDIFICIOS Y ESTRUCTURAS EDUCACIONALES Y DE ADMINISTRACIÓN
 95 12 20 00 : EDIFICIOS Y ESTRUCTURAS HOSPITALARIAS
 95 12 21 00 : EDIFICIOS Y ESTRUCTURAS DE ACOMODACIONES
 95 12 23 00 : EDIFICIOS Y ESTRUCTURAS DE SALUD Y DEPORTIVAS
 95 12 24 00 : EDIFICIOS Y ESTRUCTURAS INDUSTRIALES
 95 12 25 00 : EDIFICIOS Y ESTRUCTURAS AGRÍCOLAS Y DE CULTIVOS Y PESCA
 95 12 26 00 : EDIFICIOS Y ESTRUCTURAS RELIGIOSAS
 95 12 27 00 : EDIFICIOS Y ESTRUCTURAS DE DEFENSA
 95 13 15 00 : TARIMAS Y GRADERÍAS
 95 13 16 00 : EDIFICIOS Y ESTRUCTURAS COMERCIALES E INDUSTRIALES PORTÁTILES
 95 13 17 00 : TIENDAS CARPAS Y ESTRUCTURAS DE MEMBRANA
 93 14 17 00 : CULTURA
 47 10 15 00 : EQUIPO PARA EL TRATAMIENTO Y SUMINISTRO DE AGUA
 47 10 16 00 : CONSUMIBLES PARA EL TRATAMIENTO DE AGUA
 24 10 15 00 : CAMIONES INDUSTRIALES
 24 10 16 00 : EQUIPO DE IZAJE Y ACCESORIOS
 24 10 17 00 : TRANSPORTADORES Y ACCESORIOS
 24 10 18 00 : EQUIPO PARA MUELLES
 24 10 19 00 : EQUIPO PARA MANEJO DE CANECAS
 24 10 20 00 : DISPOSICIÓN EN ESTANTES Y ALMACENAMIENTO
 24 10 21 00 : EQUIPO Y SUMINISTROS PARA ALMACENAJE
 24 10 22 00 : HERRAMIENTAS PARA ENVASADO
 24 10 23 00 : VEHÍCULOS GUIADOS AUTOMÁTICOS AGV
 26 10 11 00 : MOTORES ELÉCTRICOS DE CORRIENTE ALTERNA AC
 26 10 12 00 : MOTORES ELÉCTRICOS DE CORRIENTE DIRECTA DC
 26 10 13 00 : MOTORES NO ELÉCTRICOS
 26 10 14 00 : COMPONENTES DE MOTORES O GENERADORES
 26 10 15 00 : MOTORES
 26 10 17 00 : ACCESORIOS Y COMPONENTES DE MOTOR
 26 10 19 00 : COMPONENTES DE MOTOR DE COMBUSTIÓN INTERNA
 26 11 15 00 : TRANSMISIÓN DE ENERGÍA CINÉTICA
 26 11 16 00 : GENERADORES DE POTENCIA
 26 11 17 00 : BATERÍAS, PILAS Y ACCESORIOS
 26 11 18 00 : COMPONENTES DE LA TRANSMISIÓN
 26 11 19 00 : EMBRAGUES
 26 11 20 00 : PIEZAS Y ACCESORIOS DE EMBRAGUES
 26 11 21 00 : SISTEMAS DE FRENADO INDUSTRIALES
 32 10 15 00 : CONJUNTOS DE CIRCUITOS Y COMPONENTES DE RADIOFRECUENCIA (RF)
 32 10 16 00 : CIRCUITOS INTEGRADOS
 32 11 15 00 : DIODOS
 32 11 16 00 : TRANSISTORES

***** CONTINUA *****

**CAMARA DE COMERCIO DE LA GUAJIRA
CASTRO HERNANDEZ JUAN ANDRES**



Fecha expedición: 2021/11/09 - 15:34:46 **** Recibo No. S000373111 **** Num. Operación. 99-USUPUBXX-20211109-0051

*** EXPEDIDO A TRAVES DEL SISTEMA VIRTUAL S.I.I. ***

32 11 17 00 : APARATOS SEMICONDUCTORES
 32 12 15 00 : CAPACITORES
 32 12 16 00 : RESISTORES
 32 12 17 00 : COMPONENTES DISCRETOS
 32 12 18 00 : FILTROS DE SEÑALES
 32 12 19 00 : RESONADORES
 32 13 10 00 : ACCESORIOS, MATERIAS PRIMAS Y PIEZAS DE COMPONENTES ELECTRÓNICOS
 32 14 10 00 : TUBOS ELECTRÓNICOS
 32 14 11 00 : PIEZAS Y ACCESORIOS DE TUBOS ELECTRÓNICOS
 32 15 15 00 : DISPOSITIVOS DE CONTROL DE INDICACIÓN Y DE SEÑALIZACIÓN
 32 15 16 00 : SUBSISTEMAS PROGRAMABLES DE CONTROLADOR LÓGICO
 32 15 17 00 : CONTROLADORES LÓGICOS PROGRAMABLES
 32 15 18 00 : DISPOSITIVOS DE CONTROL DE SEGURIDAD
 32 15 19 00 : DISPOSITIVOS DE AUTOMATIZACIÓN DE CONTROL DE LA CONECTIVIDAD
 32 15 20 00 : CONTROL DE PROCESOS O SISTEMAS EMPAQUETADOS DE AUTOMATIZACIÓN
 93 15 15 00 : ADMINISTRACIÓN PÚBLICA
 93 15 16 00 : FINANZAS PÚBLICAS
 93 14 20 00 : DESARROLLO URBANO
 81 10 15 00 : INGENIERÍA CIVIL Y ARQUITECTURA
 72 14 16 00 : SERVICIOS DE CONSTRUCCIÓN DE SISTEMAS DE TRÁNSITO MASIVO
 72 14 17 00 : SERVICIOS DE ALQUILER O ARRENDAMIENTO DE EQUIPO Y MAQUINARIA DE CONSTRU...
 72 15 11 00 : SERVICIOS DE CONSTRUCCIÓN DE PLOMERÍA
 72 15 12 00 : SERVICIOS DE CONSTRUCCIÓN Y MANTENIMIENTO DE HVAC CALEFACCIÓN Y ENFRI...
 72 15 13 00 : SERVICIOS DE PINTURA E INSTALACIÓN DE PAPEL DE COLGADURA
 72 15 14 00 : SERVICIOS DE CONSTRUCCIÓN DE RECUBRIMIENTOS DE MUROS
 72 15 15 00 : SERVICIOS DE SISTEMAS ELÉCTRICOS
 72 15 16 00 : SERVICIOS DE SISTEMAS ESPECIALIZADOS DE COMUNICACIÓN
 81 10 22 00 : INGENIERÍA DE TRANSPORTE
 95 11 15 00 : VÍAS DE TRÁFICO LIMITADO

EXPERIENCIA No. 4 :

NÚMERO CONSECUTIVO DEL CONTRATO:004

CONTRATO CELEBRADO POR :1 - EL PROPONENTE

NOMBRE DEL CONTRATISTA :CASTRO HERNANDEZ JUAN ANDRES

NOMBRE DEL CONTRATANTE :MUNICIPIO DE URIBIA

VALOR CONTRATADO EN SMLLV :85,32

SG FM CL PR - DESCRIPCIÓN

43 23 15 00 : SOFTWARE FUNCIONAL ESPECÍFICO DE LA EMPRESA
 49 21 18 00 : EQUIPO DE CLASE DE EDUCACIÓN FÍSICA
 56 12 18 00 : MOBILIARIO Y ACCESORIOS DE AULAS VOCACIONALES
 60 10 17 00 : MATERIALES DE RECURSOS DEL PROFESOR
 60 10 53 00 : MATERIALES EDUCATIVOS DE EDUCACIÓN DE CARRERA
 60 10 60 00 : GUÍAS DE PLANES DE ESTUDIO, PROYECTOS, ACTIVIDADES Y LECCIONES
 80 10 16 00 : GERENCIA DE PROYECTOS
 80 16 16 00 : SUPERVISIÓN DE INSTALACIONES DE NEGOCIOS
 86 10 18 00 : ENTRENAMIENTO EN SERVICIO Y DESARROLLO DE MANO DE OBRA
 22 10 15 00 : MAQUINARIA PARA TRABAJO DE DESMONTE
 22 10 16 00 : EQUIPO DE PAVIMENTACIÓN
 22 10 17 00 : COMPONENTES DE EQUIPO PESADO
 22 10 18 00 : GRÚAS DE ELEVACIÓN
 22 10 19 00 : MAQUINARIA Y ACCESORIOS DE CONSTRUCCIÓN DE EDIFICIOS
 22 10 20 00 : EQUIPO Y MAQUINARIA DE DEMOLICIÓN DE EDIFICIOS

***** CONTINUA *****

**CAMARA DE COMERCIO DE LA GUAJIRA
CASTRO HERNANDEZ JUAN ANDRES**



Fecha expedición: 2021/11/09 - 15:34:46 **** Recibo No. S000373111 **** Num. Operación. 99-USUPUBXX-20211109-0051

*** EXPEDIDO A TRAVES DEL SISTEMA VIRTUAL S.I.I. ***

26 12 15 00 : ALAMBRE ELÉCTRICO
 26 12 16 00 : CABLES ELÉCTRICOS Y ACCESORIOS
 26 12 17 00 : CABLEADO PREFORMADO
 26 12 18 00 : CABLE AUTOMOTRIZ
 26 13 15 00 : CENTRALES ELÉCTRICAS
 26 13 16 00 : EQUIPO DE CRIBADO O ESTRUCTURAS DE TUBO DE ESCAPE
 26 13 17 00 : EQUIPO DE DETECCIÓN O VIGILANCIA DE PRODUCCIÓN DE ENERGÍA
 26 13 18 00 : EQUIPO DE CONTROL DE PRODUCCIÓN DE ENERGÍA
 27 11 15 00 : HERRAMIENTAS DE CORTE Y ENGARZADO Y PUNZONES
 27 11 16 00 : HERRAMIENTAS DE PERFILAR
 27 11 17 00 : LLAVES INGLESAS Y GUÍAS
 27 11 18 00 : HERRAMIENTAS DE MEDIDA Y BOCETAJE
 27 11 19 00 : HERRAMIENTAS GRUESAS Y DE ACABADO
 27 11 20 00 : HERRAMIENTAS MANUALES DE JARDINERÍA, AGRICULTURA Y FORESTACIÓN
 27 11 21 00 : HERRAMIENTAS DE SUJECCIÓN Y FIJACIÓN
 27 11 22 00 : HERRAMIENTAS DE ALBAÑILERÍA Y CONCRETO
 27 11 23 00 : HERRAMIENTAS DE MARCAR
 27 11 24 00 : HERRAMIENTAS DE INSERCIÓN Y AJUSTE
 27 11 25 00 : HERRAMIENTAS PARA APALANCAR Y CURVAR
 27 11 26 00 : HERRAMIENTAS PARA PRECINTAR
 27 11 27 00 : HERRAMIENTAS MECÁNICAS
 27 11 28 00 : CONEXIONES DE HERRAMIENTAS Y ACCESORIOS
 27 11 29 00 : HERRAMIENTAS DISPENSADORAS
 27 11 30 00 : CEPILLOS
 27 11 31 00 : HERRAMIENTAS DE ARRASTRE
 27 11 32 00 : JUEGOS DE HERRAMIENTAS
 27 11 33 00 : HERRAMIENTAS MANUALES DE PRECISIÓN
 30 10 15 00 : ÁNGULOS
 30 10 17 00 : VIGAS
 30 10 18 00 : CONDUCTOS
 30 10 20 00 : HOJA
 30 10 22 00 : PLANCHA
 30 10 23 00 : PERFILES
 30 10 24 00 : VARILLAS
 30 10 28 00 : PILOTAJE
 30 10 29 00 : PILARES
 30 10 31 00 : RIELES
 30 10 32 00 : ENREJADO
 30 10 35 00 : ALMA DE PANAL
 30 10 36 00 : PRODUCTOS ESTRUCTURALES
 30 10 37 00 : TRENZA
 30 10 38 00 : FIBRAS Y FILAMENTOS MECÁNICOS
 30 10 39 00 : EJES
 30 11 15 00 : CONCRETO Y MORTEROS
 30 11 16 00 : CEMENTO Y CAL
 30 11 17 00 : YESOS
 30 11 18 00 : AGREGADOS
 30 11 19 00 : ELEMENTOS PARA REFORZAR CONCRETO
 30 12 15 00 : DERIVADOS BITUMINOSOS
 30 12 16 00 : ASFALTOS
 30 12 17 00 : MATERIALES DE CONSTRUCCIÓN DE CAMINOS Y CARRILERAS
 30 12 18 00 : MATERIALES DE ARQUITECTURA PAISAJÍSTICA

***** CONTINUA *****

**CAMARA DE COMERCIO DE LA GUAJIRA
CASTRO HERNANDEZ JUAN ANDRES**



Fecha expedición: 2021/11/09 - 15:34:46 **** Recibo No. S000373111 **** Num. Operación. 99-USUPUBXX-20211109-0051

*** EXPEDIDO A TRAVES DEL SISTEMA VIRTUAL S.I.I. ***

30 12 19 00 : MATERIALES PARA ESTABILIZACIÓN Y REFUERZO DE SUELOS
 30 13 15 00 : BLOQUES
 30 13 16 00 : LADRILLOS
 30 13 17 00 : AZULEJOS Y BALDOSAS
 30 14 15 00 : AISLAMIENTO TÉRMICO
 30 14 16 00 : AISLAMIENTO ESPECIAL
 30 14 17 00 : CAPAS DE SELLAMIENTO DE AISLAMIENTO
 30 15 15 00 : MATERIAL PARA TEJADOS Y TECHOS
 30 15 16 00 : ACCESORIOS PARA TEJADOS
 30 15 17 00 : CANALONES DE TEJADO Y ACCESORIOS
 30 15 18 00 : MATERIALES PARA REVESTIMIENTO DE PAREDES Y EXTERIOR
 30 15 19 00 : MATERIALES Y PRODUCTOS PARA ACABADOS
 30 15 20 00 : CERCADO
 30 15 21 00 : SUPERFICIE
 32 10 15 00 : CONJUNTOS DE CIRCUITOS Y COMPONENTES DE RADIOFRECUENCIA (RF)
 32 10 16 00 : CIRCUITOS INTEGRADOS
 32 11 15 00 : DIODOS
 32 11 16 00 : TRANSISTORES
 32 11 17 00 : APARATOS SEMICONDUCTORES
 32 12 15 00 : CAPACITORES
 32 12 16 00 : RESISTORES
 32 12 17 00 : COMPONENTES DISCRETOS
 32 12 18 00 : FILTROS DE SEÑALES
 32 12 19 00 : RESONADORES
 32 13 10 00 : ACCESORIOS, MATERIAS PRIMAS Y PIEZAS DE COMPONENTES ELECTRÓNICOS
 32 14 10 00 : TUBOS ELECTRÓNICOS
 32 14 11 00 : PIEZAS Y ACCESORIOS DE TUBOS ELECTRÓNICOS
 32 15 16 00 : SUBSISTEMAS PROGRAMABLES DE CONTROLADOR LÓGICO
 32 15 17 00 : CONTROLADORES LÓGICOS PROGRAMABLES
 32 15 18 00 : DISPOSITIVOS DE CONTROL DE SEGURIDAD
 32 15 19 00 : DISPOSITIVOS DE AUTOMATIZACIÓN DE CONTROL DE LA CONECTIVIDAD
 32 15 20 00 : CONTROL DE PROCESOS O SISTEMAS EMPAQUETADOS DE AUTOMATIZACIÓN
 72 10 15 00 : SERVICIOS DE APOYO PARA LA CONSTRUCCIÓN
 72 10 21 00 : CONTROL DE PLAGAS
 72 10 29 00 : SERVICIOS DE MANTENIMIENTO Y REPARACIÓN DE INSTALACIONES
 72 10 31 00 : INSTALACIÓN Y REPARACIÓN DE SERVICIOS DE BANDAS TRANSPORTADORAS
 72 10 33 00 : SERVICIOS DE MANTENIMIENTO Y REPARACIÓN DE INFRAESTRUCTURA
 72 12 14 00 : SERVICIOS DE CONSTRUCCIÓN DE EDIFICIOS PÚBLICOS ESPECIALIZADOS
 72 14 10 00 : SERVICIOS DE CONSTRUCCIÓN DE AUTOPISTAS Y CARRETERAS
 72 14 11 00 : SERVICIOS DE CONSTRUCCIÓN Y REVESTIMIENTO Y PAVIMENTACIÓN DE INFRAEST...
 72 14 12 00 : SERVICIOS DE CONSTRUCCIÓN MARINA
 72 14 13 00 : SERVICIO DE CONSTRUCCIÓN DE FACILIDADES ATLÉTICAS Y RECREATIVAS
 72 14 14 00 : SERVICIOS DE CONSTRUCCIÓN Y REPARACIÓN DE FACILIDADES DE DETENCIÓN
 72 14 15 00 : SERVICIOS DE PREPARACIÓN DE TIERRAS
 72 14 16 00 : SERVICIOS DE CONSTRUCCIÓN DE SISTEMAS DE TRÁNSITO MASIVO
 72 14 17 00 : SERVICIOS DE ALQUILER O ARRENDAMIENTO DE EQUIPO Y MAQUINARIA DE CONSTRU...
 72 15 10 00 : SERVICIOS DE CONSTRUCCIÓN Y MANTENIMIENTO DE CALDERAS Y HORNOS
 72 15 11 00 : SERVICIOS DE CONSTRUCCIÓN DE PLOMERÍA
 72 15 12 00 : SERVICIOS DE CONSTRUCCIÓN Y MANTENIMIENTO DE HVAC CALEFACCIÓN Y ENFRI...
 72 15 14 00 : SERVICIOS DE CONSTRUCCIÓN DE RECUBRIMIENTOS DE MUROS
 72 15 16 00 : SERVICIOS DE SISTEMAS ESPECIALIZADOS DE COMUNICACIÓN
 72 15 17 00 : SERVICIOS DE INSTALACIÓN DE SISTEMAS DE SEGURIDAD FÍSICA E INDUSTRIAL

***** CONTINUA *****

**CAMARA DE COMERCIO DE LA GUAJIRA
CASTRO HERNANDEZ JUAN ANDRES**



Fecha expedición: 2021/11/09 - 15:34:46 **** Recibo No. S000373111 **** Num. Operación. 99-USUPUBXX-20211109-0051

*** EXPEDIDO A TRAVES DEL SISTEMA VIRTUAL S.I.I. ***

72 15 18 00 : SERVICIOS DE MANTENIMIENTO Y REPARACIÓN DE INSTALACIÓN DE MÁQUINAS
 72 15 19 00 : SERVICIOS DE ALBAÑILERÍA Y MAMPOSTERÍA
 72 15 20 00 : SERVICIOS DE PAÑETADO Y DRYWALL
 72 15 21 00 : SERVICIOS ACÚSTICOS Y DE AISLAMIENTO
 72 15 22 00 : SERVICIOS DE BALDOSAS TERRAZO Y MÁRMOL Y MOSAICOS
 72 15 23 00 : SERVICIOS DE CARPINTERÍA
 72 15 24 00 : SERVICIOS DE MONTAJE E INSTALACIÓN DE VENTANAS Y PUERTAS
 72 15 25 00 : SERVICIOS DE INSTALACIÓN DE PISOS
 72 15 26 00 : SERVICIOS DE TECHADO Y PAREDES EXTERNAS Y LÁMINAS DE METAL
 72 15 27 00 : SERVICIOS DE INSTALACIÓN Y REPARACIÓN DE CONCRETO
 72 15 28 00 : SERVICIOS DE PERFORACIÓN DE POZOS DE AGUA
 72 15 29 00 : SERVICIOS DE MONTAJE DE ACERO ESTRUCTURAL
 72 15 30 00 : SERVICIOS DE VIDRIOS Y VENTANERÍA
 72 15 31 00 : SERVICIOS DE CONSTRUCCIÓN DE FACILIDADES ATLÉTICAS Y RECREATIVAS
 72 15 32 00 : SERVICIOS DE RECUBRIMIENTO, IMPERMEABILIZACIÓN PROTECCIÓN CONTRA CLIM...
 72 15 33 00 : SERVICIOS DE MANTENIMIENTO E INSTALACIÓN DE EQUIPO DE ESTACIÓN DE SER...
 72 15 34 00 : SERVICIOS DE APAREJAMIENTO Y ANDAMIAJE
 72 15 35 00 : SERVICIOS DE LIMPIEZA ESTRUCTURAL EXTERNA
 72 15 36 00 : SERVICIOS DE TERMINADO INTERIOR, DOTACIÓN Y REMODELACIÓN
 72 15 37 00 : SERVICIOS DE INSTALACIÓN, MANTENIMIENTO Y REPARACIÓN DE EQUIPOS Y CON...
 72 15 39 00 : SERVICIO DE PREPARACIÓN DE OBRAS DE CONSTRUCCIÓN
 72 15 40 00 : SERVICIOS DE EDIFICIOS ESPECIALIZADOS Y COMERCIOS
 72 15 41 00 : SERVICIOS DE MANTENIMIENTO Y REPARACIÓN DE EQUIPO DE SISTEMAS DE DISTR...
 72 15 42 00 : SERVICIOS DE MANTENIMIENTO Y REPARACIÓN DE INSTALACIÓN DE INSTRUMENTA...
 72 15 43 00 : SERVICIOS DE MANTENIMIENTO Y REPARACIÓN DE EQUIPO MOTIVO Y GENERACIÓN...
 72 15 44 00 : SERVICIOS DE MANTENIMIENTO Y FABRICACIÓN DE ACCESORIOS PARA TUBERÍAS
 72 15 45 00 : SERVICIOS DE MANTENIMIENTO E INSTALACIÓN DE EQUIPO PESADO
 77 10 15 00 : EVALUACIÓN DE IMPACTO AMBIENTAL
 77 10 16 00 : PLANEACIÓN AMBIENTAL
 77 10 17 00 : SERVICIOS DE ASESORÍA AMBIENTAL
 77 10 18 00 : AUDITORÍA AMBIENTAL
 77 10 19 00 : SERVICIOS DE INVESTIGACIÓN DE CONTAMINACIÓN
 77 10 20 00 : SERVICIOS DE REPORTE AMBIENTAL
 77 11 15 00 : SERVICIOS DE SEGURIDAD AMBIENTAL
 77 11 16 00 : REHABILITACIÓN AMBIENTAL
 77 12 15 00 : CONTAMINACIÓN DEL AIRE
 77 12 16 00 : CONTAMINACIÓN DEL SUELO
 77 12 17 00 : CONTAMINACIÓN DEL AGUA
 77 13 16 00 : CONTAMINACIÓN AUDITIVA
 77 13 17 00 : CONTAMINACIÓN DE SUSTANCIAS TÓXICAS
 80 10 15 00 : SERVICIOS DE CONSULTORÍA DE NEGOCIOS Y ADMINISTRACIÓN CORPORATIVA
 80 10 17 00 : GERENCIA INDUSTRIAL
 80 11 15 00 : DESARROLLO DE RECURSOS HUMANOS
 80 11 16 00 : SERVICIOS DE PERSONAL TEMPORAL
 80 11 17 00 : RECLUTAMIENTO DE PERSONAL
 80 16 15 00 : SERVICIOS DE APOYO GERENCIAL
 80 16 17 00 : SERVICIOS DE RECUPERACIÓN DE ACTIVOS
 80 16 18 00 : SERVICIOS DE ALQUILER O ARRENDAMIENTO DE EQUIPO DE OFICINA
 95 12 15 00 : EDIFICIOS Y ESTRUCTURAS COMERCIALES Y DE ENTRETENIMIENTO
 95 12 19 00 : EDIFICIOS Y ESTRUCTURAS EDUCACIONALES Y DE ADMINISTRACIÓN
 84 11 15 00 : SERVICIOS CONTABLES
 84 11 16 00 : SERVICIOS DE AUDITORÍA

***** CONTINUA *****

**CAMARA DE COMERCIO DE LA GUAJIRA
CASTRO HERNANDEZ JUAN ANDRES**



Fecha expedición: 2021/11/09 - 15:34:46 **** Recibo No. S000373111 **** Num. Operación. 99-USUPUBXX-20211109-0051

*** EXPEDIDO A TRAVES DEL SISTEMA VIRTUAL S.I.I. ***

84 11 17 00 : FINANZAS CORPORATIVAS
 84 11 18 00 : ASUNTOS Y PREPARACIÓN DE IMPUESTOS
 81 10 15 00 : INGENIERÍA CIVIL Y ARQUITECTURA
 81 10 22 00 : INGENIERÍA DE TRANSPORTE
 95 11 15 00 : VÍAS DE TRÁFICO LIMITADO

EXPERIENCIA No.5 :

NÚMERO CONSECUTIVO DEL CONTRATO:005
CONTRATO CELEBRADO POR :1 - EL PROPONENTE
NOMBRE DEL CONTRATISTA :CASTRO HERNANDEZ JUAN ANDRES
NOMBRE DEL CONTRATANTE :MUNICIPIO DE URIBIA
VALOR CONTRATADO EN SMMLV :848,22

SG FM CL PR - DESCRIPCIÓN

80 11 16 00 : SERVICIOS DE PERSONAL TEMPORAL
 80 11 17 00 : RECLUTAMIENTO DE PERSONAL
 86 10 17 00 : SERVICIOS DE CAPACITACIÓN VOCACIONAL NO - CIENTÍFICA
 93 15 15 00 : ADMINISTRACIÓN PÚBLICA
 71 12 15 00 : SERVICIOS DE MEDIDA DE PERFORACIÓN
 43 23 15 00 : SOFTWARE FUNCIONAL ESPECÍFICO DE LA EMPRESA
 49 21 18 00 : EQUIPO DE CLASE DE EDUCACIÓN FÍSICA
 56 12 18 00 : MOBILIARIO Y ACCESORIOS DE AULAS VOCACIONALES
 60 10 17 00 : MATERIALES DE RECURSOS DEL PROFESOR
 60 10 53 00 : MATERIALES EDUCATIVOS DE EDUCACIÓN DE CARRERA
 60 10 60 00 : GUÍAS DE PLANES DE ESTUDIO, PROYECTOS, ACTIVIDADES Y LECCIONES
 80 10 16 00 : GERENCIA DE PROYECTOS
 80 16 16 00 : SUPERVISIÓN DE INSTALACIONES DE NEGOCIOS
 60 10 54 00 : MATERIALES EDUCATIVOS DE VIDA INDEPENDIENTE, ADMINISTRACIÓN DEL DINERO...
 60 12 12 00 : PINTURA DEL AULA Y DE BELLAS ARTES, MEDIOS, APLICADORES Y ACCESORIOS
 86 10 18 00 : ENTRENAMIENTO EN SERVICIO Y DESARROLLO DE MANO DE OBRA
 77 10 16 00 : PLANEACIÓN AMBIENTAL
 77 12 17 00 : CONTAMINACIÓN DEL AGUA
 80 10 15 00 : SERVICIOS DE CONSULTORÍA DE NEGOCIOS Y ADMINISTRACIÓN CORPORATIVA
 80 10 17 00 : GERENCIA INDUSTRIAL
 80 11 15 00 : DESARROLLO DE RECURSOS HUMANOS
 81 10 15 00 : INGENIERÍA CIVIL Y ARQUITECTURA
 81 11 22 00 : MANTENIMIENTO Y SOPORTE DE SOFTWARE
 83 10 15 00 : SERVICIOS DE ACUEDUCTO Y ALCANTARILLADO
 93 14 20 00 : DESARROLLO URBANO
 93 15 16 00 : FINANZAS PÚBLICAS
 83 11 25 00 : CAPACIDADES DE EJE TRONCAL
 84 11 16 00 : SERVICIOS DE AUDITORÍA
 81 10 17 00 : INGENIERÍA ELÉCTRICA Y ELECTRÓNICA
 72 10 15 00 : SERVICIOS DE APOYO PARA LA CONSTRUCCIÓN
 72 15 11 00 : SERVICIOS DE CONSTRUCCIÓN DE PLOMERÍA
 72 15 12 00 : SERVICIOS DE CONSTRUCCIÓN Y MANTENIMIENTO DE HVAC CALEFACCIÓN Y ENFRI...
 72 15 14 00 : SERVICIOS DE CONSTRUCCIÓN DE RECUBRIMIENTOS DE MUROS
 72 15 15 00 : SERVICIOS DE SISTEMAS ELÉCTRICOS
 72 15 19 00 : SERVICIOS DE ALBAÑILERÍA Y MAMPOSTERÍA
 72 15 20 00 : SERVICIOS DE PAÑETADO Y DRYWALL
 72 15 22 00 : SERVICIOS DE BALDOSAS TERRAZO Y MÁRMOL Y MOSAICOS
 72 15 23 00 : SERVICIOS DE CARPINTERÍA
 72 15 24 00 : SERVICIOS DE MONTAJE E INSTALACIÓN DE VENTANAS Y PUERTAS

***** CONTINUA *****

**CAMARA DE COMERCIO DE LA GUAJIRA
CASTRO HERNANDEZ JUAN ANDRES**



Fecha expedición: 2021/11/09 - 15:34:46 **** Recibo No. S000373111 **** Num. Operación. 99-USUPUBXX-20211109-0051

*** EXPEDIDO A TRAVES DEL SISTEMA VIRTUAL S.I.I. ***

72 15 25 00 : SERVICIOS DE INSTALACIÓN DE PISOS
 72 15 26 00 : SERVICIOS DE TECHADO Y PAREDES EXTERNAS Y LÁMINAS DE METAL
 72 15 27 00 : SERVICIOS DE INSTALACIÓN Y REPARACIÓN DE CONCRETO
 72 15 30 00 : SERVICIOS DE VIDRIOS Y VENTANERÍA
 72 15 31 00 : SERVICIOS DE CONSTRUCCIÓN DE FACILIDADES ATLÉTICAS Y RECREATIVAS
 72 15 32 00 : SERVICIOS DE RECUBRIMIENTO, IMPERMEABILIZACIÓN PROTECCIÓN CONTRA CLIM...
 72 15 33 00 : SERVICIOS DE MANTENIMIENTO E INSTALACIÓN DE EQUIPO DE ESTACIÓN DE SER...
 72 15 34 00 : SERVICIOS DE APAREJAMIENTO Y ANDAMIAJE
 72 15 36 00 : SERVICIOS DE TERMINADO INTERIOR, DOTACIÓN Y REMODELACIÓN
 72 15 37 00 : SERVICIOS DE INSTALACIÓN, MANTENIMIENTO Y REPARACIÓN DE EQUIPOS Y CON...
 72 15 35 00 : SERVICIOS DE LIMPIEZA ESTRUCTURAL EXTERNA
 95 12 15 00 : EDIFICIOS Y ESTRUCTURAS COMERCIALES Y DE ENTRETENIMIENTO
 95 12 19 00 : EDIFICIOS Y ESTRUCTURAS EDUCACIONALES Y DE ADMINISTRACIÓN
 44 10 19 00 : MÁQUINAS PARA ENDOSAR Y ESCRIBIR CHEQUES
 44 11 20 00 : SISTEMAS DE PLANIFICACIÓN
 44 11 18 00 : SUMINISTROS DE DIBUJO
 56 12 10 00 : MOBILIARIO DE BIBLIOTECA
 56 12 11 00 : MOBILIARIO DE CLASE DE ARTE
 56 12 12 00 : MOBILIARIO DE SALA DE PRIMEROS AUXILIOS
 56 12 13 00 : ACCESORIOS DE INSTALACIONES EDUCATIVAS GENERALES
 56 12 14 00 : MOBILIARIO DE CAFETERÍA Y COMEDOR
 56 12 15 00 : MOBILIARIO GENERAL DE AULA
 56 12 16 00 : MOBILIARIO PARA EL TIEMPO DE DESCANSO Y OCIO CREATIVO PARA GUARDERÍA I...
 56 12 17 00 : MÓDULOS DE ALMACENAMIENTO GENERAL Y DE LIBROS PARA LAS AULAS
 56 12 19 00 : MOBILIARIO DE DEMOSTRACIÓN
 56 12 20 00 : MUEBLES DE LABORATORIO
 22 10 15 00 : MAQUINARIA PARA TRABAJO DE DESMONTE
 22 10 16 00 : EQUIPO DE PAVIMENTACIÓN
 22 10 17 00 : COMPONENTES DE EQUIPO PESADO
 22 10 18 00 : GRÚAS DE ELEVACIÓN
 22 10 19 00 : MAQUINARIA Y ACCESORIOS DE CONSTRUCCIÓN DE EDIFICIOS
 22 10 20 00 : EQUIPO Y MAQUINARIA DE DEMOLICIÓN DE EDIFICIOS
 26 12 15 00 : ALAMBRE ELÉCTRICO
 26 12 16 00 : CABLES ELÉCTRICOS Y ACCESORIOS
 26 12 17 00 : CABLEADO PREFORMADO
 26 12 18 00 : CABLE AUTOMOTRIZ
 26 13 15 00 : CENTRALES ELÉCTRICAS
 26 13 16 00 : EQUIPO DE CRIBADO O ESTRUCTURAS DE TUBO DE ESCAPE
 26 13 17 00 : EQUIPO DE DETECCIÓN O VIGILANCIA DE PRODUCCIÓN DE ENERGÍA
 26 13 18 00 : EQUIPO DE CONTROL DE PRODUCCIÓN DE ENERGÍA
 27 11 15 00 : HERRAMIENTAS DE CORTE Y ENGARZADO Y PUNZONES
 27 11 16 00 : HERRAMIENTAS DE PERFILAR
 27 11 17 00 : LLAVES INGLESAS Y GUÍAS
 27 11 18 00 : HERRAMIENTAS DE MEDIDA Y BOCETAJE
 27 11 19 00 : HERRAMIENTAS GRUESAS Y DE ACABADO
 27 11 20 00 : HERRAMIENTAS MANUALES DE JARDINERÍA, AGRICULTURA Y FORESTACIÓN
 27 11 21 00 : HERRAMIENTAS DE SUJECCIÓN Y FIJACIÓN
 27 11 22 00 : HERRAMIENTAS DE ALBAÑILERÍA Y CONCRETO
 27 11 23 00 : HERRAMIENTAS DE MARCAR
 27 11 24 00 : HERRAMIENTAS DE INSERCIÓN Y AJUSTE
 27 11 25 00 : HERRAMIENTAS PARA APALANCAR Y CURVAR
 27 11 26 00 : HERRAMIENTAS PARA PRECINTAR

***** CONTINUA *****

**CAMARA DE COMERCIO DE LA GUAJIRA
CASTRO HERNANDEZ JUAN ANDRES**

Fecha expedición: 2021/11/09 - 15:34:46 **** Recibo No. S000373111 **** Num. Operación. 99-USUPUBXX-20211109-0051

*** EXPEDIDO A TRAVES DEL SISTEMA VIRTUAL S.I.I. ***

27 11 27 00 : HERRAMIENTAS MECÁNICAS
27 11 28 00 : CONEXIONES DE HERRAMIENTAS Y ACCESORIOS
27 11 29 00 : HERRAMIENTAS DISPENSADORAS
27 11 30 00 : CEPILLOS
27 11 31 00 : HERRAMIENTAS DE ARRASTRE
27 11 32 00 : JUEGOS DE HERRAMIENTAS
27 11 33 00 : HERRAMIENTAS MANUALES DE PRECISIÓN
30 10 15 00 : ÁNGULOS
30 10 17 00 : VIGAS
30 10 18 00 : CONDUCTOS
30 10 20 00 : HOJA
30 10 22 00 : PLANCHA
30 10 23 00 : PERFILES
30 10 24 00 : VARILLAS
30 10 28 00 : PILOTAJE
30 10 29 00 : PILARES
30 10 31 00 : RIELES
30 10 32 00 : ENREJADO
30 10 35 00 : ALMA DE PANAL
30 10 36 00 : PRODUCTOS ESTRUCTURALES
30 10 37 00 : TRENZA
30 10 38 00 : FIBRAS Y FILAMENTOS MECÁNICOS
30 10 39 00 : EJES
30 11 15 00 : CONCRETO Y MORTEROS
30 11 16 00 : CEMENTO Y CAL
30 11 17 00 : YESOS
30 11 18 00 : AGREGADOS
30 11 19 00 : ELEMENTOS PARA REFORZAR CONCRETO
30 12 15 00 : DERIVADOS BITUMINOSOS
30 12 16 00 : ASFALTOS
30 12 17 00 : MATERIALES DE CONSTRUCCIÓN DE CAMINOS Y CARRILERAS
30 12 18 00 : MATERIALES DE ARQUITECTURA PAISAJÍSTICA
30 12 19 00 : MATERIALES PARA ESTABILIZACIÓN Y REFUERZO DE SUELOS
30 13 15 00 : BLOQUES
30 13 16 00 : LADRILLOS
30 13 17 00 : AZULEJOS Y BALDOSAS
30 14 15 00 : AISLAMIENTO TÉRMICO
30 14 16 00 : AISLAMIENTO ESPECIAL
30 14 17 00 : CAPAS DE SELLAMIENTO DE AISLAMIENTO
30 15 15 00 : MATERIAL PARA TEJADOS Y TECHOS
30 15 16 00 : ACCESORIOS PARA TEJADOS
30 15 17 00 : CANALONES DE TEJADO Y ACCESORIOS
30 15 18 00 : MATERIALES PARA REVESTIMIENTO DE PAREDES Y EXTERIOR
30 15 19 00 : MATERIALES Y PRODUCTOS PARA ACABADOS
30 15 20 00 : CERCADO
30 15 21 00 : SUPERFICIE
32 10 15 00 : CONJUNTOS DE CIRCUITOS Y COMPONENTES DE RADIOFRECUENCIA (RF)
32 10 16 00 : CIRCUITOS INTEGRADOS
32 11 15 00 : DIODOS
32 11 16 00 : TRANSISTORES
32 11 17 00 : APARATOS SEMICONDUCTORES
32 12 15 00 : CAPACITORES

***** CONTINUA *****

**CAMARA DE COMERCIO DE LA GUAJIRA
CASTRO HERNANDEZ JUAN ANDRES**



Fecha expedición: 2021/11/09 - 15:34:46 **** Recibo No. S000373111 **** Num. Operación. 99-USUPUBXX-20211109-0051

*** EXPEDIDO A TRAVES DEL SISTEMA VIRTUAL S.I.I. ***

32 12 16 00 : RESISTORES
 32 12 17 00 : COMPONENTES DISCRETOS
 32 12 18 00 : FILTROS DE SEÑALES
 32 12 19 00 : RESONADORES
 32 13 10 00 : ACCESORIOS, MATERIAS PRIMAS Y PIEZAS DE COMPONENTES ELECTRÓNICOS
 32 14 10 00 : TUBOS ELECTRÓNICOS
 32 14 11 00 : PIEZAS Y ACCESORIOS DE TUBOS ELECTRÓNICOS
 32 15 15 00 : DISPOSITIVOS DE CONTROL DE INDICACIÓN Y DE SEÑALIZACIÓN
 32 15 16 00 : SUBSISTEMAS PROGRAMABLES DE CONTROLADOR LÓGICO
 32 15 17 00 : CONTROLADORES LÓGICOS PROGRAMABLES
 32 15 18 00 : DISPOSITIVOS DE CONTROL DE SEGURIDAD
 32 15 19 00 : DISPOSITIVOS DE AUTOMATIZACIÓN DE CONTROL DE LA CONECTIVIDAD
 32 15 20 00 : CONTROL DE PROCESOS O SISTEMAS EMPAQUETADOS DE AUTOMATIZACIÓN
 48 10 15 00 : EQUIPO PARA COCINAR O CALENTAR
 48 10 16 00 : EQUIPOS PARA PREPARADO DE ALIMENTOS
 48 10 17 00 : DISTRIBUIDORES AUTOMÁTICOS DE COMIDA Y BEBIDA
 40 10 18 00 : EQUIPO DE CALEFACCIÓN Y PIEZAS Y ACCESORIOS
 48 10 19 00 : TAZAS PARA SERVICIO DE MESA
 48 10 20 00 : MOBILIARIO DE RESTAURANTES
 48 10 21 00 : SUMINISTROS Y EQUIPO DE MANIPULACIÓN Y ALMACENAMIENTO
 49 20 15 00 : EQUIPO DE ENTRENAMIENTO PARA AERÓBICOS
 49 20 16 00 : EQUIPO DE ENTRENAMIENTO DE PESAS Y RESISTENCIA
 49 24 15 00 : EQUIPO DE PARQUES INFANTILES
 49 24 16 00 : EQUIPO DE RECREO
 49 22 15 00 : ACCESORIOS PARA DEPORTE
 56 10 15 00 : MUEBLES
 56 10 16 00 : MUEBLES PARA EL EXTERIOR
 56 10 17 00 : MUEBLES DE OFICINA
 56 10 18 00 : ACCESORIOS Y MUEBLES DE BEBÉ Y NIÑO
 56 10 19 00 : PIEZAS DE MOBILIARIO Y ACCESORIOS
 56 11 15 00 : SITIOS DE TRABAJO Y PAQUETES PARA LA OFICINA
 56 11 16 00 : SISTEMAS DE PANELES
 56 11 17 00 : CASEGOOD Y SISTEMAS NO MODULARES
 56 11 18 00 : MUEBLES INDEPENDIENTES
 56 11 19 00 : MUEBLES INDUSTRIALES
 56 11 20 00 : MUEBLES DE APOYO DE LA COMPUTADORA
 56 11 21 00 : ASIENTOS
 56 11 22 00 : SISTEMAS DE ESCRITORIOS
 56 11 23 00 : PARTES Y ACCESORIOS PARA ASIENTOS DE AUDITORIOS O ESTADIOS O DE USO ESP...
 60 10 10 00 : KITS DE MATEMÁTICAS
 60 10 11 00 : MATERIALES ELECTRÓNICOS DE APRENDIZAJE
 60 10 12 00 : INCENTIVOS EDUCATIVOS
 60 10 16 00 : DIPLOMAS O CERTIFICADOS EDUCATIVOS
 81 10 22 00 : INGENIERÍA DE TRANSPORTE
 72 14 10 00 : SERVICIOS DE CONSTRUCCIÓN DE AUTOPISTAS Y CARRETERAS
 95 11 15 00 : VÍAS DE TRÁFICO LIMITADO

EXPERIENCIA No. 6 :

NÚMERO CONSECUTIVO DEL CONTRATO:006

CONTRATO CELEBRADO POR :3 - CONSORCIO O UNIÓN TEMPORAL

NOMBRE DEL CONTRATISTA :UNION TEMPORAL INTER. OBRAS REGALIAS URIBIA

NOMBRE DEL CONTRATANTE :MUNICIPIO DE URIBIA

VALOR CONTRATADO EN SMMLV :2424,94

***** CONTINUA *****

**CAMARA DE COMERCIO DE LA GUAJIRA
CASTRO HERNANDEZ JUAN ANDRES**



Fecha expedición: 2021/11/09 - 15:34:46 **** Recibo No. S000373111 **** Num. Operación. 99-USUPUBXX-20211109-0051

*** EXPEDIDO A TRAVES DEL SISTEMA VIRTUAL S.I.I. ***

PORCENTAJE DE PARTICIPACIÓN EN EL VALOR EJECUTADO EN CASO DE CONSORCIOS Y UNIONES TEMPORALES: 40%

SG FM CL PR - DESCRIPCIÓN

80 11 16 00 : SERVICIOS DE PERSONAL TEMPORAL
 80 11 17 00 : RECLUTAMIENTO DE PERSONAL
 86 10 17 00 : SERVICIOS DE CAPACITACIÓN VOCACIONAL NO - CIENTÍFICA
 93 15 15 00 : ADMINISTRACIÓN PÚBLICA
 80 11 15 00 : DESARROLLO DE RECURSOS HUMANOS
 71 15 11 00 : SERVICIOS DE GERENCIA DE DATOS DEL CAMPO PETROLÍFERO
 80 10 16 00 : GERENCIA DE PROYECTOS
 77 12 17 00 : CONTAMINACIÓN DEL AGUA
 80 10 15 00 : SERVICIOS DE CONSULTORÍA DE NEGOCIOS Y ADMINISTRACIÓN CORPORATIVA
 80 10 17 00 : GERENCIA INDUSTRIAL
 81 10 15 00 : INGENIERÍA CIVIL Y ARQUITECTURA
 81 11 22 00 : MANTENIMIENTO Y SOPORTE DE SOFTWARE
 83 10 15 00 : SERVICIOS DE ACUEDUCTO Y ALCANTARILLADO
 86 10 18 00 : ENTRENAMIENTO EN SERVICIO Y DESARROLLO DE MANO DE OBRA
 93 14 20 00 : DESARROLLO URBANO
 93 15 16 00 : FINANZAS PÚBLICAS
 83 11 25 00 : CAPACIDADES DE EJE TRONCAL
 95 12 19 00 : EDIFICIOS Y ESTRUCTURAS EDUCACIONALES Y DE ADMINISTRACIÓN
 43 23 15 00 : SOFTWARE FUNCIONAL ESPECÍFICO DE LA EMPRESA
 49 21 18 00 : EQUIPO DE CLASE DE EDUCACIÓN FÍSICA
 56 12 18 00 : MOBILIARIO Y ACCESORIOS DE AULAS VOCACIONALES
 60 10 17 00 : MATERIALES DE RECURSOS DEL PROFESOR
 60 10 53 00 : MATERIALES EDUCATIVOS DE EDUCACIÓN DE CARRERA
 84 11 16 00 : SERVICIOS DE AUDITORÍA
 81 10 17 00 : INGENIERÍA ELÉCTRICA Y ELECTRÓNICA
 95 11 15 00 : VÍAS DE TRÁFICO LIMITADO
 95 11 16 00 : VÍAS DE TRÁFICO ABIERTO
 72 10 15 00 : SERVICIOS DE APOYO PARA LA CONSTRUCCIÓN
 72 10 21 00 : CONTROL DE PLAGAS
 72 10 29 00 : SERVICIOS DE MANTENIMIENTO Y REPARACIÓN DE INSTALACIONES
 72 10 31 00 : INSTALACIÓN Y REPARACIÓN DE SERVICIOS DE BANDAS TRANSPORTADORAS
 72 10 33 00 : SERVICIOS DE MANTENIMIENTO Y REPARACIÓN DE INFRAESTRUCTURA
 22 10 19 00 : MAQUINARIA Y ACCESORIOS DE CONSTRUCCIÓN DE EDIFICIOS
 22 10 20 00 : EQUIPO Y MAQUINARIA DE DEMOLICIÓN DE EDIFICIOS
 72 12 14 00 : SERVICIOS DE CONSTRUCCIÓN DE EDIFICIOS PÚBLICOS ESPECIALIZADOS
 20 11 15 00 : EQUIPO DE EXPLORACIÓN Y PERFORACIÓN
 20 14 25 00 : EQUIPO PARA TRATAR AGUA PRODUCIDA
 20 14 26 00 : INSTRUMENTACIÓN DEL SISTEMA DE CONTROL DE PRODUCCIÓN
 20 14 27 00 : UNIDADES DE BOMBLEAR
 20 14 29 00 : TANQUES Y RECIPIENTES ALMACENADORES
 20 14 30 00 : VÁSTAGOS DE SUCCIÓN
 20 14 33 00 : EQUIPO PARA SERVICIO DE OLEODUCTOS
 72 12 15 00 : SERVICIOS DE CONSTRUCCIÓN DE PLANTAS INDUSTRIALES
 26 10 11 00 : MOTORES ELÉCTRICOS DE CORRIENTE ALTERNA AC
 26 10 12 00 : MOTORES ELÉCTRICOS DE CORRIENTE DIRECTA DC
 26 10 13 00 : MOTORES NO ELÉCTRICOS
 26 10 14 00 : COMPONENTES DE MOTORES O GENERADORES
 26 10 15 00 : MOTORES
 26 10 17 00 : ACCESORIOS Y COMPONENTES DE MOTOR
 26 12 15 00 : ALAMBRE ELÉCTRICO

***** CONTINUA *****

**CAMARA DE COMERCIO DE LA GUAJIRA
CASTRO HERNANDEZ JUAN ANDRES**



Fecha expedición: 2021/11/09 - 15:34:46 **** Recibo No. S000373111 **** Num. Operación. 99-USUPUBXX-20211109-0051

*** EXPEDIDO A TRAVES DEL SISTEMA VIRTUAL S.I.I. ***

26 12 16 00 : CABLES ELÉCTRICOS Y ACCESORIOS
 26 12 17 00 : CABLEADO PREFORMADO
 26 12 18 00 : CABLE AUTOMOTRIZ
 26 13 15 00 : CENTRALES ELÉCTRICAS
 26 13 16 00 : EQUIPO DE CRIBADO O ESTRUCTURAS DE TUBO DE ESCAPE
 26 13 17 00 : EQUIPO DE DETECCIÓN O VIGILANCIA DE PRODUCCIÓN DE ENERGÍA
 26 13 18 00 : EQUIPO DE CONTROL DE PRODUCCIÓN DE ENERGÍA
 23 30 15 00 : MAQUINARIA, EQUIPOS Y ACCESORIOS PARA EL TRABAJO DE ALAMBRE
 39 10 16 00 : LÁMPARAS Y BOMBILLAS
 39 10 18 00 : COMPONENTES Y ACCESORIOS DE LÁMPARA
 39 10 19 00 : BALASTOS DE LÁMPARAS Y TRANSFORMADORES DE LÁMPARAS
 39 11 15 00 : ILUMINACIÓN DE INTERIORES Y ARTEFACTOS
 39 11 16 00 : ILUMINACIÓN EXTERIOR Y ARTEFACTOS
 39 11 17 00 : ALUMBRADO DE EMERGENCIA
 39 11 18 00 : ACCESORIOS DE ILUMINACIÓN
 39 11 19 00 : SEÑALIZACIÓN E ILUMINACIÓN DE EMPLAZAMIENTOS PELIGROSOS
 39 11 20 00 : PROYECTORES MÓVILES
 39 11 21 00 : ILUMINACIÓN ÓPTICA
 39 11 23 00 : ILUMINACIÓN Y ACCESORIOS DE ESCENARIOS Y ESTUDIOS
 39 12 14 00 : LENGUETAS DE CONEXIÓN, CONECTADORES Y TERMINALES
 39 12 15 00 : CONMUTADORES, CONTROLES Y RELES Y ACCESORIOS
 39 12 16 00 : DISPOSITIVOS Y ACCESORIOS PARA LA PROTECCIÓN DE CIRCUITOS
 39 12 22 00 : INTERRUPTORES ELÉCTRICOS Y ACCESORIOS
 39 12 23 00 : RELES ELÉCTRICOS Y ACCESORIOS
 72 15 43 00 : SERVICIOS DE MANTENIMIENTO Y REPARACIÓN DE EQUIPO MOTIVO Y GENERACIÓN...
 77 10 15 00 : EVALUACIÓN DE IMPACTO AMBIENTAL
 77 10 16 00 : PLANEACIÓN AMBIENTAL
 77 10 17 00 : SERVICIOS DE ASESORÍA AMBIENTAL
 77 10 18 00 : AUDITORÍA AMBIENTAL
 77 10 19 00 : SERVICIOS DE INVESTIGACIÓN DE CONTAMINACIÓN
 77 10 20 00 : SERVICIOS DE REPORTE AMBIENTAL
 77 11 15 00 : SERVICIOS DE SEGURIDAD AMBIENTAL
 77 11 16 00 : REHABILITACIÓN AMBIENTAL
 77 12 15 00 : CONTAMINACIÓN DEL AIRE
 77 12 16 00 : CONTAMINACIÓN DEL SUELO
 77 13 16 00 : CONTAMINACIÓN AUDITIVA
 22 10 15 00 : MAQUINARIA PARA TRABAJO DE DESMONTE
 22 10 16 00 : EQUIPO DE PAVIMENTACIÓN
 22 10 17 00 : COMPONENTES DE EQUIPO PESADO
 22 10 18 00 : GRÚAS DE ELEVACIÓN
 30 11 15 00 : CONCRETO Y MORTEROS
 30 11 16 00 : CEMENTO Y CAL
 30 11 17 00 : YESOS
 30 11 18 00 : AGREGADOS
 30 11 19 00 : ELEMENTOS PARA REFORZAR CONCRETO
 30 12 15 00 : DERIVADOS BITUMINOSOS
 30 12 16 00 : ASFALTOS
 30 12 17 00 : MATERIALES DE CONSTRUCCIÓN DE CAMINOS Y CARRILERAS
 32 12 18 00 : FILTROS DE SEÑALES
 32 12 19 00 : RESONADORES
 30 13 15 00 : BLOQUES
 30 13 16 00 : LADRILLOS

***** CONTINUA *****

**CAMARA DE COMERCIO DE LA GUAJIRA
CASTRO HERNANDEZ JUAN ANDRES**



Fecha expedición: 2021/11/09 - 15:34:46 **** Recibo No. S000373111 **** Num. Operación. 99-USUPUBXX-20211109-0051

*** EXPEDIDO A TRAVES DEL SISTEMA VIRTUAL S.I.I. ***

30 13 17 00 : AZULEJOS Y BALDOSAS
 30 14 15 00 : AISLAMIENTO TÉRMICO
 30 14 16 00 : AISLAMIENTO ESPECIAL
 30 14 17 00 : CAPAS DE SELLAMIENTO DE AISLAMIENTO
 30 19 15 00 : ESCALERAS Y ANDAMIOS
 30 19 16 00 : ESCALERAS Y ACCESORIOS DE ANDAMIAJE
 30 19 17 00 : COBERTIZOS Y REMOLQUES DE CONSTRUCCIÓN
 30 19 18 00 : EQUIPOS Y MATERIALES PARA CONSTRUCCIONES TEMPORALES Y APOYO AL MANTENIM...
 30 24 16 00 : COMPONENTES ESTRUCTURALES DE TRIBUNAS, GRADAS Y ESCALERA
 31 21 15 00 : PINTURAS Y TAPA POROS
 31 21 16 00 : ADITIVOS PARA PINTURAS
 31 21 17 00 : ACABADOS EN GENERAL
 31 21 18 00 : DISOLVENTES Y DILUYENTES PARA PINTURAS
 31 21 19 00 : APLICADORES DE PINTURA Y ACCESORIOS PARA PINTAR
 72 14 10 00 : SERVICIOS DE CONSTRUCCIÓN DE AUTOPISTAS Y CARRETERAS
 72 14 11 00 : SERVICIOS DE CONSTRUCCIÓN Y REVESTIMIENTO Y PAVIMENTACIÓN DE INFRAEST...
 72 14 12 00 : SERVICIOS DE CONSTRUCCIÓN MARINA
 72 14 13 00 : SERVICIO DE CONSTRUCCIÓN DE FACILIDADES ATLÉTICAS Y RECREATIVAS
 72 14 14 00 : SERVICIOS DE CONSTRUCCIÓN Y REPARACIÓN DE FACILIDADES DE DETENCIÓN
 72 14 15 00 : SERVICIOS DE PREPARACIÓN DE TIERRAS
 72 14 16 00 : SERVICIOS DE CONSTRUCCIÓN DE SISTEMAS DE TRÁNSITO MASIVO
 72 14 17 00 : SERVICIOS DE ALQUILER O ARRENDAMIENTO DE EQUIPO Y MAQUINARIA DE CONSTRU...
 77 13 15 00 : CONTAMINACIÓN DE PETRÓLEO
 77 13 17 00 : CONTAMINACIÓN DE SUSTANCIAS TÓXICAS
 80 16 15 00 : SERVICIOS DE APOYO GERENCIAL
 80 16 17 00 : SERVICIOS DE RECUPERACIÓN DE ACTIVOS
 80 16 18 00 : SERVICIOS DE ALQUILER O ARRENDAMIENTO DE EQUIPO DE OFICINA
 84 11 15 00 : SERVICIOS CONTABLES
 84 11 17 00 : FINANZAS CORPORATIVAS
 84 11 18 00 : ASUNTOS Y PREPARACIÓN DE IMPUESTOS
 20 10 15 00 : EQUIPO DE CORTE
 20 10 16 00 : CRIBAS Y EQUIPOS DE ALIMENTACIÓN
 20 10 17 00 : TRITURADORAS, QUEBRANTADORAS Y AMOLADORES
 20 10 18 00 : SISTEMAS MECANIZADOS DE SOPORTE EN TIERRA
 20 10 19 00 : SISTEMAS SECUNDARIOS DE RUPTURA DE ROCA
 20 10 20 00 : SISTEMAS DE EXPLORACIÓN Y DESARROLLO
 20 10 21 00 : BARRENAS DE ROCAS
 20 10 22 00 : MAQUINARIA DE CARGUE DE EXPLOSIVOS
 20 10 23 00 : VEHÍCULOS DE SERVICIO DE MINERÍA SUBTERRÁNEA
 21 10 15 00 : MAQUINARIA AGRÍCOLA PARA PREPARACIÓN DEL SUELO
 21 10 16 00 : MAQUINARIA AGRÍCOLA PARA SIEMBRA Y PLANTADO
 21 10 17 00 : MAQUINARIA AGRÍCOLA PARA COSECHAR
 21 10 18 00 : APARATOS DISPERSORES O ASPERSORES PARA AGRICULTURA
 21 10 19 00 : EQUIPO PARA AVES DE CORRAL Y GANADO
 21 10 20 00 : MAQUINARIA AGRÍCOLA PARA LIMPIEZA, SELECCIÓN O CLASIFICACIÓN
 21 10 21 00 : MAQUINARIA Y EQUIPO PARA TRANSFORMACIÓN AGRÍCOLA
 21 10 22 00 : MAQUINARIA Y EQUIPO PARA SILVICULTURA
 21 10 23 00 : EQUIPO PARA INVERNADERO
 21 10 24 00 : EQUIPO PARA INSECTOS
 20 11 16 00 : MAQUINARIA DE PERFORACIÓN Y EXPLOTACIÓN
 20 11 17 00 : ACCESORIOS DE PERFORACIÓN Y EXPLOTACIÓN
 27 11 15 00 : HERRAMIENTAS DE CORTE Y ENGARZADO Y PUNZONES

***** CONTINUA *****

**CAMARA DE COMERCIO DE LA GUAJIRA
CASTRO HERNANDEZ JUAN ANDRES**



Fecha expedición: 2021/11/09 - 15:34:46 **** Recibo No. S000373111 **** Num. Operación. 99-USUPUBXX-20211109-0051

*** EXPEDIDO A TRAVES DEL SISTEMA VIRTUAL S.I.I. ***

27 11 16 00 : HERRAMIENTAS DE PERFILAR
 27 11 17 00 : LLAVES INGLESAS Y GUÍAS
 27 11 18 00 : HERRAMIENTAS DE MEDIDA Y BOCETAJE
 27 11 19 00 : HERRAMIENTAS GRUESAS Y DE ACABADO
 27 11 20 00 : HERRAMIENTAS MANUALES DE JARDINERÍA, AGRICULTURA Y FORESTACIÓN
 27 11 21 00 : HERRAMIENTAS DE SUJECCIÓN Y FIJACIÓN
 27 11 22 00 : HERRAMIENTAS DE ALBAÑILERÍA Y CONCRETO
 27 11 23 00 : HERRAMIENTAS DE MARCAR
 27 11 24 00 : HERRAMIENTAS DE INSERCIÓN Y AJUSTE
 27 11 25 00 : HERRAMIENTAS PARA APALANCAR Y CURVAR
 27 11 26 00 : HERRAMIENTAS PARA PRECINTAR
 27 11 27 00 : HERRAMIENTAS MECÁNICAS
 27 11 28 00 : CONEXIONES DE HERRAMIENTAS Y ACCESORIOS
 27 11 29 00 : HERRAMIENTAS DISPENSADORAS
 27 11 30 00 : CEPILLOS
 27 11 31 00 : HERRAMIENTAS DE ARRASTRE
 27 11 32 00 : JUEGOS DE HERRAMIENTAS
 27 11 33 00 : HERRAMIENTAS MANUALES DE PRECISIÓN
 30 10 15 00 : ÁNGULOS
 30 10 17 00 : VIGAS
 30 10 18 00 : CONDUCTOS
 30 10 20 00 : HOJA
 30 10 22 00 : PLANCHA
 30 10 23 00 : PERFILES
 30 10 24 00 : VARILLAS
 30 10 28 00 : PILOTAJE
 30 10 29 00 : PILARES
 30 10 31 00 : RIELES
 30 10 32 00 : ENREJADO
 30 10 35 00 : ALMA DE PANAL
 30 10 36 00 : PRODUCTOS ESTRUCTURALES
 30 10 37 00 : TRENZA
 30 10 38 00 : FIBRAS Y FILAMENTOS MECÁNICOS
 30 10 39 00 : EJES
 30 15 15 00 : MATERIAL PARA TEJADOS Y TECHOS
 30 15 16 00 : ACCESORIOS PARA TEJADOS
 30 15 17 00 : CANALONES DE TEJADO Y ACCESORIOS
 30 15 18 00 : MATERIALES PARA REVESTIMIENTO DE PAREDES Y EXTERIOR
 30 15 19 00 : MATERIALES Y PRODUCTOS PARA ACABADOS
 30 15 20 00 : CERCADO
 30 15 21 00 : SUPERFICIE
 76 12 15 00 : RECOLECCIÓN Y DISPOSICIÓN DE BASURAS
 76 12 16 00 : DISPOSICIÓN DE DESECHOS NO PELIGROSOS
 76 12 17 00 : TRATAMIENTO DE DESECHOS LÍQUIDOS
 76 12 19 00 : DISPOSICIÓN DE DESECHOS PELIGROSOS
 76 12 20 00 : SERVICIOS DE BASURERO
 76 12 21 00 : SERVICIOS DE MEZCLA DE DESECHOS A COMBUSTIBLE
 76 12 22 00 : SERVICIOS DE INCINERACIÓN DE DESECHOS
 76 12 23 00 : SERVICIOS DE RECICLABLES
 76 12 24 00 : HONORARIOS DE DISPOSICIÓN Y TRATAMIENTO DE BASURAS
 80 16 16 00 : SUPERVISIÓN DE INSTALACIONES DE NEGOCIOS
 81 10 22 00 : INGENIERÍA DE TRANSPORTE

***** CONTINUA *****

**CAMARA DE COMERCIO DE LA GUAJIRA
CASTRO HERNANDEZ JUAN ANDRES**



Fecha expedición: 2021/11/09 - 15:34:46 **** Recibo No. S000373111 **** Num. Operación. 99-USUPUBXX-20211109-0051

*** EXPEDIDO A TRAVES DEL SISTEMA VIRTUAL S.I.I. ***

EXPERIENCIA No. 7 :

NÚMERO CONSECUTIVO DEL CONTRATO:007

CONTRATO CELEBRADO POR :1 - EL PROPONENTE
NOMBRE DEL CONTRATISTA :CASTRO HERNANDEZ JUAN ANDRES
NOMBRE DEL CONTRATANTE :ALCALDIA MUNICIPAL DE URIBIA
VALOR CONTRATADO EN SMLLV :333,33

SG FM CL PR - DESCRIPCIÓN

77 12 15 00 : CONTAMINACIÓN DEL AIRE
77 12 17 00 : CONTAMINACIÓN DEL AGUA
77 13 16 00 : CONTAMINACIÓN AUDITIVA
83 10 15 00 : SERVICIOS DE ACUEDUCTO Y ALCANTARILLADO
80 11 16 00 : SERVICIOS DE PERSONAL TEMPORAL
80 11 15 00 : DESARROLLO DE RECURSOS HUMANOS
70 17 16 00 : VIGILANCIA
93 14 20 00 : DESARROLLO URBANO
93 15 15 00 : ADMINISTRACIÓN PÚBLICA
77 10 16 00 : PLANEACIÓN AMBIENTAL
70 15 18 00 : SERVICIOS DE CONSERVACIÓN FORESTAL
77 10 18 00 : AUDITORÍA AMBIENTAL
80 10 15 00 : SERVICIOS DE CONSULTORÍA DE NEGOCIOS Y ADMINISTRACIÓN CORPORATIVA
80 10 16 00 : GERENCIA DE PROYECTOS
70 17 15 00 : DESARROLLO
60 10 17 00 : MATERIALES DE RECURSOS DEL PROFESOR
56 10 17 00 : MUEBLES DE OFICINA
26 12 16 00 : CABLES ELÉCTRICOS Y ACCESORIOS
81 10 15 00 : INGENIERÍA CIVIL Y ARQUITECTURA
84 11 16 00 : SERVICIOS DE AUDITORÍA
81 10 17 00 : INGENIERÍA ELÉCTRICA Y ELECTRÓNICA
72 10 15 00 : SERVICIOS DE APOYO PARA LA CONSTRUCCIÓN
72 15 11 00 : SERVICIOS DE CONSTRUCCIÓN DE PLOMERÍA
72 15 12 00 : SERVICIOS DE CONSTRUCCIÓN Y MANTENIMIENTO DE HVAC CALEFACCIÓN Y ENFRI...
72 15 14 00 : SERVICIOS DE CONSTRUCCIÓN DE RECUBRIMIENTOS DE MUROS
72 15 19 00 : SERVICIOS DE ALBAÑILERÍA Y MAMPOSTERÍA
72 15 20 00 : SERVICIOS DE PAÑETADO Y DRYWALL
72 15 22 00 : SERVICIOS DE BALDOSAS TERRAZO Y MÁRMOL Y MOSAICOS
72 15 23 00 : SERVICIOS DE CARPINTERÍA
72 15 24 00 : SERVICIOS DE MONTAJE E INSTALACIÓN DE VENTANAS Y PUERTAS
72 15 25 00 : SERVICIOS DE INSTALACIÓN DE PISOS
72 15 26 00 : SERVICIOS DE TECHADO Y PAREDES EXTERNAS Y LÁMINAS DE METAL
72 15 27 00 : SERVICIOS DE INSTALACIÓN Y REPARACIÓN DE CONCRETO
72 15 30 00 : SERVICIOS DE VIDRIOS Y VENTANERÍA
72 15 31 00 : SERVICIOS DE CONSTRUCCIÓN DE FACILIDADES ATLÉTICAS Y RECREATIVAS
72 15 32 00 : SERVICIOS DE RECUBRIMIENTO, IMPERMEABILIZACIÓN PROTECCIÓN CONTRA CLIM...
72 15 33 00 : SERVICIOS DE MANTENIMIENTO E INSTALACIÓN DE EQUIPO DE ESTACIÓN DE SER...
72 15 34 00 : SERVICIOS DE APAREJAMIENTO Y ANDAMIAJE
72 15 36 00 : SERVICIOS DE TERMINADO INTERIOR, DOTACIÓN Y REMODELACIÓN
72 15 37 00 : SERVICIOS DE INSTALACIÓN, MANTENIMIENTO Y REPARACIÓN DE EQUIPOS Y CON...
72 15 35 00 : SERVICIOS DE LIMPIEZA ESTRUCTURAL EXTERNA
95 12 15 00 : EDIFICIOS Y ESTRUCTURAS COMERCIALES Y DE ENTRETENIMIENTO
95 12 19 00 : EDIFICIOS Y ESTRUCTURAS EDUCACIONALES Y DE ADMINISTRACIÓN
22 10 15 00 : MAQUINARIA PARA TRABAJO DE DESMONTE
22 10 16 00 : EQUIPO DE PAVIMENTACIÓN

***** CONTINUA *****

**CAMARA DE COMERCIO DE LA GUAJIRA
CASTRO HERNANDEZ JUAN ANDRES**



Fecha expedición: 2021/11/09 - 15:34:46 **** Recibo No. S000373111 **** Num. Operación. 99-USUPUBXX-20211109-0051

*** EXPEDIDO A TRAVES DEL SISTEMA VIRTUAL S.I.I. ***

22 10 17 00 : COMPONENTES DE EQUIPO PESADO
 22 10 18 00 : GRÚAS DE ELEVACIÓN
 22 10 19 00 : MAQUINARIA Y ACCESORIOS DE CONSTRUCCIÓN DE EDIFICIOS
 22 10 20 00 : EQUIPO Y MAQUINARIA DE DEMOLICIÓN DE EDIFICIOS
 26 12 15 00 : ALAMBRE ELÉCTRICO
 26 12 17 00 : CABLEADO PREFORMADO
 26 12 18 00 : CABLE AUTOMOTRIZ
 26 13 15 00 : CENTRALES ELÉCTRICAS
 26 13 16 00 : EQUIPO DE CRIBADO O ESTRUCTURAS DE TUBO DE ESCAPE
 26 13 17 00 : EQUIPO DE DETECCIÓN O VIGILANCIA DE PRODUCCIÓN DE ENERGÍA
 26 13 18 00 : EQUIPO DE CONTROL DE PRODUCCIÓN DE ENERGÍA
 27 11 15 00 : HERRAMIENTAS DE CORTE Y ENGARZADO Y PUNZONES
 27 11 16 00 : HERRAMIENTAS DE PERFILAR
 27 11 17 00 : LLAVES INGLESAS Y GUÍAS
 27 11 18 00 : HERRAMIENTAS DE MEDIDA Y BOCETAJE
 27 11 19 00 : HERRAMIENTAS GRUESAS Y DE ACABADO
 27 11 20 00 : HERRAMIENTAS MANUALES DE JARDINERÍA, AGRICULTURA Y FORESTACIÓN
 27 11 21 00 : HERRAMIENTAS DE SUJECCIÓN Y FIJACIÓN
 27 11 22 00 : HERRAMIENTAS DE ALBAÑILERÍA Y CONCRETO
 27 11 23 00 : HERRAMIENTAS DE MARCAR
 27 11 24 00 : HERRAMIENTAS DE INSERCIÓN Y AJUSTE
 27 11 25 00 : HERRAMIENTAS PARA APALANCAR Y CURVAR
 27 11 26 00 : HERRAMIENTAS PARA PRECINTAR
 27 11 27 00 : HERRAMIENTAS MECÁNICAS
 27 11 28 00 : CONEXIONES DE HERRAMIENTAS Y ACCESORIOS
 27 11 29 00 : HERRAMIENTAS DISPENSADORAS
 27 11 30 00 : CEPILLOS
 27 11 31 00 : HERRAMIENTAS DE ARRASTRE
 27 11 32 00 : JUEGOS DE HERRAMIENTAS
 27 11 33 00 : HERRAMIENTAS MANUALES DE PRECISIÓN
 30 10 15 00 : ÁNGULOS
 30 10 17 00 : VIGAS
 30 10 18 00 : CONDUCTOS
 30 10 20 00 : HOJA
 30 10 22 00 : PLANCHA
 30 10 23 00 : PERFILES
 30 10 24 00 : VARILLAS
 30 10 28 00 : PILOTAJE
 30 10 29 00 : PILARES
 30 10 31 00 : RIELES
 30 10 32 00 : ENREJADO
 30 10 35 00 : ALMA DE PANAL
 30 10 36 00 : PRODUCTOS ESTRUCTURALES
 30 10 37 00 : TRENZA
 30 10 38 00 : FIBRAS Y FILAMENTOS MECÁNICOS
 30 10 39 00 : EJES
 30 11 15 00 : CONCRETO Y MORTEROS
 30 11 16 00 : CEMENTO Y CAL
 30 11 17 00 : YESOS
 30 11 18 00 : AGREGADOS
 30 11 19 00 : ELEMENTOS PARA REFORZAR CONCRETO
 30 12 15 00 : DERIVADOS BITUMINOSOS

***** CONTINUA *****

**CAMARA DE COMERCIO DE LA GUAJIRA
CASTRO HERNANDEZ JUAN ANDRES**



Fecha expedición: 2021/11/09 - 15:34:46 **** Recibo No. S000373111 **** Num. Operación. 99-USUPUBXX-20211109-0051

*** EXPEDIDO A TRAVES DEL SISTEMA VIRTUAL S.I.I. ***

30 12 16 00 : ASFALTOS
 30 12 17 00 : MATERIALES DE CONSTRUCCIÓN DE CAMINOS Y CARRILERAS
 30 12 18 00 : MATERIALES DE ARQUITECTURA PAISAJÍSTICA
 30 12 19 00 : MATERIALES PARA ESTABILIZACIÓN Y REFUERZO DE SUELOS
 30 13 15 00 : BLOQUES
 30 13 16 00 : LADRILLOS
 30 13 17 00 : AZULEJOS Y BALDOSAS
 30 14 15 00 : AISLAMIENTO TÉRMICO
 30 14 16 00 : AISLAMIENTO ESPECIAL
 30 14 17 00 : CAPAS DE SELLAMIENTO DE AISLAMIENTO
 30 15 15 00 : MATERIAL PARA TEJADOS Y TECHOS
 30 15 16 00 : ACCESORIOS PARA TEJADOS
 30 15 17 00 : CANALONES DE TEJADO Y ACCESORIOS
 30 15 18 00 : MATERIALES PARA REVESTIMIENTO DE PAREDES Y EXTERIOR
 30 15 19 00 : MATERIALES Y PRODUCTOS PARA ACABADOS
 30 15 20 00 : CERCADO
 30 15 21 00 : SUPERFICIE
 32 10 15 00 : CONJUNTOS DE CIRCUITOS Y COMPONENTES DE RADIOFRECUENCIA (RF)
 32 10 16 00 : CIRCUITOS INTEGRADOS
 32 11 15 00 : DIODOS
 32 11 16 00 : TRANSISTORES
 32 11 17 00 : APARATOS SEMICONDUCTORES
 32 12 15 00 : CAPACITORES
 32 12 16 00 : RESISTORES
 32 12 17 00 : COMPONENTES DISCRETOS
 32 12 18 00 : FILTROS DE SEÑALES
 32 12 19 00 : RESONADORES
 32 13 10 00 : ACCESORIOS, MATERIAS PRIMAS Y PIEZAS DE COMPONENTES ELECTRÓNICOS
 32 14 10 00 : TUBOS ELECTRÓNICOS
 32 14 11 00 : PIEZAS Y ACCESORIOS DE TUBOS ELECTRÓNICOS
 32 15 15 00 : DISPOSITIVOS DE CONTROL DE INDICACIÓN Y DE SEÑALIZACIÓN
 32 15 16 00 : SUBSISTEMAS PROGRAMABLES DE CONTROLADOR LÓGICO
 32 15 17 00 : CONTROLADORES LÓGICOS PROGRAMABLES
 32 15 18 00 : DISPOSITIVOS DE CONTROL DE SEGURIDAD
 32 15 19 00 : DISPOSITIVOS DE AUTOMATIZACIÓN DE CONTROL DE LA CONECTIVIDAD
 32 15 20 00 : CONTROL DE PROCESOS O SISTEMAS EMPAQUETADOS DE AUTOMATIZACIÓN
 72 10 21 00 : CONTROL DE PLAGAS
 72 10 29 00 : SERVICIOS DE MANTENIMIENTO Y REPARACIÓN DE INSTALACIONES
 72 10 31 00 : INSTALACIÓN Y REPARACIÓN DE SERVICIOS DE BANDAS TRANSPORTADORAS
 72 10 33 00 : SERVICIOS DE MANTENIMIENTO Y REPARACIÓN DE INFRAESTRUCTURA
 72 12 14 00 : SERVICIOS DE CONSTRUCCIÓN DE EDIFICIOS PÚBLICOS ESPECIALIZADOS
 72 14 10 00 : SERVICIOS DE CONSTRUCCIÓN DE AUTOPISTAS Y CARRETERAS
 72 14 11 00 : SERVICIOS DE CONSTRUCCIÓN Y REVESTIMIENTO Y PAVIMENTACIÓN DE INFRAEST...
 72 14 13 00 : SERVICIO DE CONSTRUCCIÓN DE FACILIDADES ATLÉTICAS Y RECREATIVAS
 72 14 15 00 : SERVICIOS DE PREPARACIÓN DE TIERRAS
 72 14 16 00 : SERVICIOS DE CONSTRUCCIÓN DE SISTEMAS DE TRÁNSITO MASIVO
 72 14 17 00 : SERVICIOS DE ALQUILER O ARRENDAMIENTO DE EQUIPO Y MAQUINARIA DE CONSTRU...
 72 15 39 00 : SERVICIO DE PREPARACIÓN DE OBRAS DE CONSTRUCCIÓN
 72 15 40 00 : SERVICIOS DE EDIFICIOS ESPECIALIZADOS Y COMERCIOS
 72 15 41 00 : SERVICIOS DE MANTENIMIENTO Y REPARACIÓN DE EQUIPO DE SISTEMAS DE DISTR...
 72 15 42 00 : SERVICIOS DE MANTENIMIENTO Y REPARACIÓN DE INSTALACIÓN DE INSTRUMENTA...
 72 15 43 00 : SERVICIOS DE MANTENIMIENTO Y REPARACIÓN DE EQUIPO MOTIVO Y GENERACIÓN...

***** CONTINUA *****

**CAMARA DE COMERCIO DE LA GUAJIRA
CASTRO HERNANDEZ JUAN ANDRES**



Fecha expedición: 2021/11/09 - 15:34:46 **** Recibo No. S000373111 **** Num. Operación. 99-USUPUBXX-20211109-0051

*** EXPEDIDO A TRAVES DEL SISTEMA VIRTUAL S.I.I. ***

72 15 44 00 : SERVICIOS DE MANTENIMIENTO Y FABRICACIÓN DE ACCESORIOS PARA TUBERÍAS
 72 15 45 00 : SERVICIOS DE MANTENIMIENTO E INSTALACIÓN DE EQUIPO PESADO
 77 10 15 00 : EVALUACIÓN DE IMPACTO AMBIENTAL
 77 10 17 00 : SERVICIOS DE ASESORÍA AMBIENTAL
 77 10 19 00 : SERVICIOS DE INVESTIGACIÓN DE CONTAMINACIÓN
 77 10 20 00 : SERVICIOS DE REPORTE AMBIENTAL
 77 11 15 00 : SERVICIOS DE SEGURIDAD AMBIENTAL
 77 11 16 00 : REHABILITACIÓN AMBIENTAL
 77 12 16 00 : CONTAMINACIÓN DEL SUELO
 77 13 17 00 : CONTAMINACIÓN DE SUSTANCIAS TÓXICAS
 80 11 17 00 : RECLUTAMIENTO DE PERSONAL
 80 16 15 00 : SERVICIOS DE APOYO GERENCIAL
 80 10 17 00 : GERENCIA INDUSTRIAL
 80 16 17 00 : SERVICIOS DE RECUPERACIÓN DE ACTIVOS
 80 16 18 00 : SERVICIOS DE ALQUILER O ARRENDAMIENTO DE EQUIPO DE OFICINA
 81 10 22 00 : INGENIERÍA DE TRANSPORTE
 95 11 15 00 : VÍAS DE TRÁFICO LIMITADO

EXPERIENCIA No. 8 :

NÚMERO CONSECUTIVO DEL CONTRATO:008

CONTRATO CELEBRADO POR :1 - EL PROPONENTE

NOMBRE DEL CONTRATISTA :CASTRO HERNANDEZ JUAN ANDRES

NOMBRE DEL CONTRATANTE :ALCALDIA MUNICIPAL DE URIBIA

VALOR CONTRATADO EN SMLLV :84,89

SG FM CL PR - DESCRIPCIÓN

22 10 15 00 : MAQUINARIA PARA TRABAJO DE DESMONTE
 22 10 16 00 : EQUIPO DE PAVIMENTACIÓN
 22 10 17 00 : COMPONENTES DE EQUIPO PESADO
 22 10 18 00 : GRÚAS DE ELEVACIÓN
 22 10 19 00 : MAQUINARIA Y ACCESORIOS DE CONSTRUCCIÓN DE EDIFICIOS
 22 10 20 00 : EQUIPO Y MAQUINARIA DE DEMOLICIÓN DE EDIFICIOS
 26 12 15 00 : ALAMBRE ELÉCTRICO
 26 12 16 00 : CABLES ELÉCTRICOS Y ACCESORIOS
 26 12 17 00 : CABLEADO PREFORMADO
 26 12 18 00 : CABLE AUTOMOTRIZ
 30 10 15 00 : ÁNGULOS
 30 10 17 00 : VIGAS
 30 10 18 00 : CONDUCTOS
 30 10 20 00 : HOJA
 30 10 22 00 : PLANCHA
 30 10 23 00 : PERFILES
 30 10 24 00 : VARILLAS
 30 10 28 00 : PILOTAJE
 30 10 29 00 : PILARES
 30 10 31 00 : RIELES
 30 10 32 00 : ENREJADO
 30 10 35 00 : ALMA DE PANAL
 30 11 15 00 : CONCRETO Y MORTEROS
 30 11 16 00 : CEMENTO Y CAL
 30 11 17 00 : YESOS
 30 11 18 00 : AGREGADOS
 30 11 19 00 : ELEMENTOS PARA REFORZAR CONCRETO

***** CONTINUA *****

**CAMARA DE COMERCIO DE LA GUAJIRA
CASTRO HERNANDEZ JUAN ANDRES**



Fecha expedición: 2021/11/09 - 15:34:47 **** Recibo No. S000373111 **** Num. Operación. 99-USUPUBXX-20211109-0051

*** EXPEDIDO A TRAVES DEL SISTEMA VIRTUAL S.I.I. ***

30 13 15 00 : BLOQUES
 30 13 16 00 : LADRILLOS
 30 13 17 00 : AZULEJOS Y BALDOSAS
 30 15 15 00 : MATERIAL PARA TEJADOS Y TECHOS
 30 15 16 00 : ACCESORIOS PARA TEJADOS
 30 15 17 00 : CANALONES DE TEJADO Y ACCESORIOS
 30 15 18 00 : MATERIALES PARA REVESTIMIENTO DE PAREDES Y EXTERIOR
 30 15 19 00 : MATERIALES Y PRODUCTOS PARA ACABADOS
 30 15 20 00 : CERCADO
 39 10 16 00 : LÁMPARAS Y BOMBILLAS
 39 10 18 00 : COMPONENTES Y ACCESORIOS DE LÁMPARA
 39 10 19 00 : BALASTOS DE LÁMPARAS Y TRANSFORMADORES DE LÁMPARAS
 39 11 15 00 : ILUMINACIÓN DE INTERIORES Y ARTEFACTOS
 39 11 16 00 : ILUMINACIÓN EXTERIOR Y ARTEFACTOS
 39 11 17 00 : ALUMBRADO DE EMERGENCIA
 39 11 18 00 : ACCESORIOS DE ILUMINACIÓN
 39 11 19 00 : SEÑALIZACIÓN E ILUMINACIÓN DE EMPLAZAMIENTOS PELIGROSOS
 39 11 20 00 : PROYECTORES MÓVILES
 39 11 24 00 : DISPOSITIVOS PARA MANEJO DE LUCES Y CONTROL DE ESCENARIOS Y ESTUDIOS
 39 11 25 00 : LUMINARIAS DE ESCENARIOS Y ESTUDIOS
 39 11 26 00 : DISPOSITIVOS DE ILUMINACIÓN NO - ELÉCTRICA
 39 12 22 00 : INTERRUPTORES ELÉCTRICOS Y ACCESORIOS
 77 10 15 00 : EVALUACIÓN DE IMPACTO AMBIENTAL
 77 10 16 00 : PLANEACIÓN AMBIENTAL
 77 10 17 00 : SERVICIOS DE ASESORÍA AMBIENTAL
 77 10 18 00 : AUDITORÍA AMBIENTAL
 77 10 19 00 : SERVICIOS DE INVESTIGACIÓN DE CONTAMINACIÓN
 77 10 20 00 : SERVICIOS DE REPORTE AMBIENTAL
 80 10 15 00 : SERVICIOS DE CONSULTORÍA DE NEGOCIOS Y ADMINISTRACIÓN CORPORATIVA
 80 10 16 00 : GERENCIA DE PROYECTOS
 80 10 17 00 : GERENCIA INDUSTRIAL
 80 16 15 00 : SERVICIOS DE APOYO GERENCIAL
 93 15 15 00 : ADMINISTRACIÓN PÚBLICA
 93 15 16 00 : FINANZAS PÚBLICAS
 95 12 16 00 : EDIFICIOS Y ESTRUCTURAS DE TRANSPORTE
 95 12 17 00 : EDIFICIOS Y ESTRUCTURAS PÚBLICOS
 95 12 18 00 : EDIFICIOS Y ESTRUCTURAS UTILITARIOS
 95 12 19 00 : EDIFICIOS Y ESTRUCTURAS EDUCACIONALES Y DE ADMINISTRACIÓN
 81 10 15 00 : INGENIERÍA CIVIL Y ARQUITECTURA
 27 11 15 00 : HERRAMIENTAS DE CORTE Y ENGARZADO Y PUNZONES
 27 11 16 00 : HERRAMIENTAS DE PERFILAR
 27 11 17 00 : LLAVES INGLESAS Y GUÍAS
 27 11 18 00 : HERRAMIENTAS DE MEDIDA Y BOCETAJE
 27 11 19 00 : HERRAMIENTAS GRUESAS Y DE ACABADO
 27 11 20 00 : HERRAMIENTAS MANUALES DE JARDINERÍA, AGRICULTURA Y FORESTACIÓN
 27 11 21 00 : HERRAMIENTAS DE SUJECCIÓN Y FIJACIÓN
 27 11 22 00 : HERRAMIENTAS DE ALBAÑILERÍA Y CONCRETO
 27 11 23 00 : HERRAMIENTAS DE MARCAR
 27 11 24 00 : HERRAMIENTAS DE INSERCIÓN Y AJUSTE
 27 11 25 00 : HERRAMIENTAS PARA APALANCAR Y CURVAR
 27 11 26 00 : HERRAMIENTAS PARA PRECINTAR
 27 11 27 00 : HERRAMIENTAS MECÁNICAS

***** CONTINUA *****

**CAMARA DE COMERCIO DE LA GUAJIRA
CASTRO HERNANDEZ JUAN ANDRES**



Fecha expedición: 2021/11/09 - 15:34:47 **** Recibo No. S000373111 **** Num. Operación. 99-USUPUBXX-20211109-0051

*** EXPEDIDO A TRAVES DEL SISTEMA VIRTUAL S.I.I. ***

27 11 28 00 : CONEXIONES DE HERRAMIENTAS Y ACCESORIOS
 27 11 29 00 : HERRAMIENTAS DISPENSADORAS
 27 11 30 00 : CEPILLOS
 30 10 36 00 : PRODUCTOS ESTRUCTURALES
 30 10 37 00 : TRENZA
 30 10 38 00 : FIBRAS Y FILAMENTOS MECÁNICOS
 30 10 39 00 : EJES
 30 12 15 00 : DERIVADOS BITUMINOSOS
 30 12 16 00 : ASFALTOS
 30 12 17 00 : MATERIALES DE CONSTRUCCIÓN DE CAMINOS Y CARRILERAS
 30 12 18 00 : MATERIALES DE ARQUITECTURA PAISAJÍSTICA
 30 12 19 00 : MATERIALES PARA ESTABILIZACIÓN Y REFUERZO DE SUELOS
 30 14 15 00 : AISLAMIENTO TÉRMICO
 30 14 16 00 : AISLAMIENTO ESPECIAL
 30 14 17 00 : CAPAS DE SELLAMIENTO DE AISLAMIENTO
 30 15 21 00 : SUPERFICIE
 30 16 15 00 : MATERIALES PARA ACABADOS DE PAREDES
 30 16 16 00 : MATERIALES PARA TECHOS
 30 16 17 00 : SUELOS
 30 16 18 00 : EBANISTERÍA
 30 16 19 00 : MOLDEADO Y CARPINTERÍA MECÁNICA
 30 16 20 00 : MOLDURAS Y CARPINTERÍA
 30 16 21 00 : LAMINADOS INTERIORES
 30 16 22 00 : MOSTRADORES
 30 16 23 00 : ACCESORIOS PARA GABINETES
 30 16 24 00 : MUROS DIVISORIOS
 30 17 15 00 : PUERTAS
 30 17 16 00 : VENTANAS
 30 17 17 00 : PRODUCTOS DE CRISTAL
 30 17 18 00 : CLARABOYAS
 30 17 19 00 : MARCOS DE VENTANAS
 30 17 20 00 : PUERTAS
 30 17 21 00 : PUERTAS PARA GARAJE Y OPERADORES
 30 18 15 00 : PORCELANA SANITARIA
 30 18 16 00 : INSTALACIONES RESIDENCIALES NO SANITARIAS
 30 18 17 00 : GRIFOS
 30 18 18 00 : CABEZAS, CHORROS Y PARTES Y ACCESORIOS DE GRIFOS Y DUCHAS
 30 19 15 00 : ESCALERAS Y ANDAMIOS
 30 19 16 00 : ESCALERAS Y ACCESORIOS DE ANDAMIAJE
 30 19 17 00 : COBERTIZOS Y REMOLQUES DE CONSTRUCCIÓN
 30 19 18 00 : EQUIPOS Y MATERIALES PARA CONSTRUCCIONES TEMPORALES Y APOYO AL MANTENIM...
 30 24 15 00 : COMPONENTES DE CONSOLIDACIÓN DE ESTRUCTURAS PORTÁTILES
 30 24 16 00 : COMPONENTES ESTRUCTURALES DE TRIBUNAS, GRADAS Y ESCALERA
 30 24 17 00 : COMPONENTES SOPORTE Y COBERTURA DE TIENDAS, CARPAS Y ESTRUCTURAS DE MEM...
 30 25 15 00 : ESTRUCTURAS DE SOPORTE DE TECHOS BAJO TIERRA
 39 11 21 00 : ILUMINACIÓN ÓPTICA
 39 11 22 00 : DISPOSITIVOS DE EFECTOS ESPECIALES
 39 11 23 00 : ILUMINACIÓN Y ACCESORIOS DE ESCENARIOS Y ESTUDIOS
 39 12 10 00 : EQUIPAMIENTO PARA DISTRIBUCIÓN Y CONVERSIÓN DE ALIMENTACIÓN
 39 12 11 00 : CENTROS DE CONTROL Y DISTRIBUCIÓN Y ACCESORIOS
 39 12 13 00 : CUADROS, REGISTROS Y MENAJE PARA ELECTRICIDAD
 39 12 14 00 : LENGUETAS DE CONEXIÓN, CONECTADORES Y TERMINALES

***** CONTINUA *****

**CAMARA DE COMERCIO DE LA GUAJIRA
CASTRO HERNANDEZ JUAN ANDRES**



Fecha expedición: 2021/11/09 - 15:34:47 **** Recibo No. S000373111 **** Num. Operación. 99-USUPUBXX-20211109-0051

*** EXPEDIDO A TRAVES DEL SISTEMA VIRTUAL S.I.I. ***

39 12 15 00 : CONMUTADORES, CONTROLES Y RELES Y ACCESORIOS
 39 12 16 00 : DISPOSITIVOS Y ACCESORIOS PARA LA PROTECCIÓN DE CIRCUITOS
 39 12 17 00 : FERRETERÍA ELÉCTRICA Y SUMINISTROS
 39 12 18 00 : INSTALACIONES DE EDIFICIOS INTELIGENTES - IBI
 39 12 19 00 : DISPOSITIVOS Y ACCESORIOS DE SEGURIDAD ELÉCTRICA
 39 12 20 00 : UNIDADES ELÉCTRICAS DE VELOCIDADES VARIABLES
 39 12 21 00 : EQUIPO DE TRANSMISIÓN Y DISTRIBUCIÓN ELÉCTRICA
 39 12 23 00 : RELES ELÉCTRICOS Y ACCESORIOS
 39 13 15 00 : MARCADORES DE ALAMBRE Y DISPOSITIVOS PARA MARCAR ALAMBRE
 39 13 16 00 : DISPOSITIVOS DE PROTECCIÓN DE ALAMBRE
 39 13 17 00 : CONDUCTOS ELÉCTRICOS, ELECTRODUCTOS Y CABLES AÉREOS
 40 17 15 00 : TUBOS Y TUBERÍAS COMERCIALES
 40 17 16 00 : TUBOS Y TUBERÍAS INDUSTRIALES
 40 17 17 00 : ADAPTADORES DE TUBOS
 40 17 18 00 : ANILLOS FRONTALES DE ÁNGULOS DE TUBOS
 40 17 19 00 : BRIDAS DE RESPALDO PARA TUBOS
 40 17 20 00 : DEFLECTORES PARA TUBOS
 40 17 21 00 : CODOS PARA TUBOS
 40 17 22 00 : BRIDAS CIEGAS PARA TUBOS
 40 17 23 00 : CASQUILLOS PARA TUBOS
 40 17 24 00 : TAPAS PARA TUBOS
 40 17 25 00 : CONECTORES DE TUBOS
 40 17 26 00 : ACOPLERES DE TUBOS
 40 17 27 00 : CRUCES DE TUBOS
 40 17 28 00 : CODOS DE TUBOS
 40 17 29 00 : UNIONES DE EXTENSIÓN DE TUBOS
 40 17 30 00 : SEMIACOPLAMIENTOS DE TUBERÍA
 40 17 31 00 : BRIDA DE JUNTA DE EMPALME PARA TUBOS
 40 17 32 00 : BRIDAS CUELLO LARGAS PARA SOLDAR
 40 17 33 00 : BOQUILLAS DE TUBOS
 40 17 34 00 : BRIDAS DE PLATO
 40 17 35 00 : TAPONES PARA TUBOS
 40 17 36 00 : ACOPLAMIENTOS REDUCTORES PARA TUBOS
 40 17 37 00 : BRIDAS REDUCTORAS PARA TUBOS
 40 17 38 00 : ABRAZADERAS DE REPARACIÓN PARA TUBOS
 40 17 39 00 : DISCO DE RUPTURA PARA TUBOS
 40 17 40 00 : BRIDA DESLIZANTE PARA TUBOS
 40 17 41 00 : BRIDA ENCAJADA POR SOLDADURA PARA TUBOS
 40 17 42 00 : SOCKOLETS PARA TUBOS
 40 17 43 00 : ESPACIADORES PARA TUBOS
 40 17 44 00 : BRIDAS CIEGAS PARA TUBOS
 40 17 45 00 : PIVOTES O UNIONES ROTATIVAS PARA TUBOS
 40 17 46 00 : T PARA TUBOS
 40 17 47 00 : BRIDA ROSCADA PARA TUBOS
 40 17 48 00 : BRIDAS DE INODORO PARA TUBOS
 40 17 49 00 : UNIONES PARA TUBOS
 40 17 50 00 : BRIDAS CUELLO PARA TUBOS
 40 17 51 00 : BRIDA ENCAJADA POR SOLDADURA
 40 17 52 00 : Y DE CONEXIÓN PARA TUBOS
 40 17 53 00 : ACCESORIOS Y BRIDAS ESPECIALIZADOS PARA TUBOS
 40 18 15 00 : TUBOS DE COBRE SOLDADOS
 40 18 16 00 : TUBOS DE LATÓN SOLDADOS

***** CONTINUA *****

**CAMARA DE COMERCIO DE LA GUAJIRA
CASTRO HERNANDEZ JUAN ANDRES**



Fecha expedición: 2021/11/09 - 15:34:47 **** Recibo No. S000373111 **** Num. Operación. 99-USUPUBXX-20211109-0051

*** EXPEDIDO A TRAVES DEL SISTEMA VIRTUAL S.I.I. ***

40 18 17 00 : TUBOS DE ALUMINIO SOLDADOS
 40 18 18 00 : TUBOS DE ACERO SOLDADOS
 40 18 19 00 : TUBOS DE ACERO INOXIDABLE SOLDADOS
 40 18 20 00 : TUBOS DE COBRE SIN UNIONES
 40 18 21 00 : TUBOS DE LATÓN SIN UNIONES
 40 18 22 00 : TUBOS DE ALUMINIO SIN UNIONES
 40 18 23 00 : TUBOS DE ACERO SIN UNIONES
 40 18 24 00 : TUBOS DE ACERO INOXIDABLE SIN UNIONES
 40 18 25 00 : TUBOS DE COBRE EXTRUIDOS
 40 18 26 00 : TUBOS DE LATÓN EXTRUIDOS
 40 18 27 00 : TUBOS DE ALUMINIO EXTRUIDOS
 40 18 28 00 : TUBOS DE ACERO EXTRUIDOS
 40 18 29 00 : TUBOS DE ACERO INOXIDABLE EXTRUIDOS
 40 18 30 00 : TUBERÍAS DE CAUCHO Y PLÁSTICO
 40 18 31 00 : ACCESORIOS DE TUBOS
 31 21 15 00 : PINTURAS Y TAPA POROS
 31 21 16 00 : ADITIVOS PARA PINTURAS
 31 21 17 00 : ACABADOS EN GENERAL
 31 21 18 00 : DISOLVENTES Y DILUYENTES PARA PINTURAS
 31 21 19 00 : APLICADORES DE PINTURA Y ACCESORIOS PARA PINTAR
 72 10 15 00 : SERVICIOS DE APOYO PARA LA CONSTRUCCIÓN
 72 10 21 00 : CONTROL DE PLAGAS
 72 10 29 00 : SERVICIOS DE MANTENIMIENTO Y REPARACIÓN DE INSTALACIONES
 72 10 31 00 : INSTALACIÓN Y REPARACIÓN DE SERVICIOS DE BANDAS TRANSPORTADORAS
 72 10 33 00 : SERVICIOS DE MANTENIMIENTO Y REPARACIÓN DE INFRAESTRUCTURA
 72 12 10 00 : SERVICIOS DE CONSTRUCCIÓN DE EDIFICIOS INDUSTRIALES Y BODEGAS NUEVAS
 72 12 11 00 : SERVICIOS DE CONSTRUCCIÓN DE EDIFICIOS COMERCIALES Y DE OFICINA
 72 12 12 00 : SERVICIOS DE CONSTRUCCIÓN DE EDIFICIOS AGRÍCOLAS
 72 12 13 00 : SERVICIOS DE CONSTRUCCIÓN DE TALLERES AUTOMOTRICES Y ESTACIONES DE SER...
 72 15 14 00 : SERVICIOS DE CONSTRUCCIÓN DE RECUBRIMIENTOS DE MUROS
 72 12 15 00 : SERVICIOS DE CONSTRUCCIÓN DE PLANTAS INDUSTRIALES
 72 15 12 00 : SERVICIOS DE CONSTRUCCIÓN Y MANTENIMIENTO DE HVAC CALEFACCIÓN Y ENFRI...
 72 15 13 00 : SERVICIOS DE PINTURA E INSTALACIÓN DE PAPEL DE COLGADURA
 72 15 15 00 : SERVICIOS DE SISTEMAS ELÉCTRICOS
 72 15 16 00 : SERVICIOS DE SISTEMAS ESPECIALIZADOS DE COMUNICACIÓN
 72 15 17 00 : SERVICIOS DE INSTALACIÓN DE SISTEMAS DE SEGURIDAD FÍSICA E INDUSTRIAL
 72 15 18 00 : SERVICIOS DE MANTENIMIENTO Y REPARACIÓN DE INSTALACIÓN DE MÁQUINAS
 72 15 19 00 : SERVICIOS DE ALBAÑILERÍA Y MAMPOSTERÍA
 72 15 20 00 : SERVICIOS DE PAÑETADO Y DRYWALL
 72 15 21 00 : SERVICIOS ACÚSTICOS Y DE AISLAMIENTO
 72 15 22 00 : SERVICIOS DE BALDOSAS TERRAZO Y MÁRMOL Y MOSAICOS
 72 15 23 00 : SERVICIOS DE CARPINTERÍA
 72 15 24 00 : SERVICIOS DE MONTAJE E INSTALACIÓN DE VENTANAS Y PUERTAS
 72 15 25 00 : SERVICIOS DE INSTALACIÓN DE PISOS
 72 15 26 00 : SERVICIOS DE TECHADO Y PAREDES EXTERNAS Y LÁMINAS DE METAL
 72 15 27 00 : SERVICIOS DE INSTALACIÓN Y REPARACIÓN DE CONCRETO
 72 15 28 00 : SERVICIOS DE PERFORACIÓN DE POZOS DE AGUA
 72 15 29 00 : SERVICIOS DE MONTAJE DE ACERO ESTRUCTURAL
 72 15 30 00 : SERVICIOS DE VIDRIOS Y VENTANERÍA
 72 15 31 00 : SERVICIOS DE CONSTRUCCIÓN DE FACILIDADES ATLÉTICAS Y RECREATIVAS
 72 15 32 00 : SERVICIOS DE RECUBRIMIENTO, IMPERMEABILIZACIÓN PROTECCIÓN CONTRA CLIM...
 72 15 33 00 : SERVICIOS DE MANTENIMIENTO E INSTALACIÓN DE EQUIPO DE ESTACIÓN DE SER...

***** CONTINUA *****

**CAMARA DE COMERCIO DE LA GUAJIRA
CASTRO HERNANDEZ JUAN ANDRES**



Fecha expedición: 2021/11/09 - 15:34:47 **** Recibo No. S000373111 **** Num. Operación. 99-USUPUBXX-20211109-0051

*** EXPEDIDO A TRAVES DEL SISTEMA VIRTUAL S.I.I. ***

72 15 34 00 : SERVICIOS DE APAREJAMIENTO Y ANDAMIAJE
 72 15 35 00 : SERVICIOS DE LIMPIEZA ESTRUCTURAL EXTERNA
 72 15 36 00 : SERVICIOS DE TERMINADO INTERIOR, DOTACIÓN Y REMODELACIÓN
 72 15 37 00 : SERVICIOS DE INSTALACIÓN, MANTENIMIENTO Y REPARACIÓN DE EQUIPOS Y CON...
 72 15 39 00 : SERVICIO DE PREPARACIÓN DE OBRAS DE CONSTRUCCIÓN
 72 15 40 00 : SERVICIOS DE EDIFICIOS ESPECIALIZADOS Y COMERCIOS
 72 15 41 00 : SERVICIOS DE MANTENIMIENTO Y REPARACIÓN DE EQUIPO DE SISTEMAS DE DISTR...
 72 15 42 00 : SERVICIOS DE MANTENIMIENTO Y REPARACIÓN DE INSTALACIÓN DE INSTRUMENTA...
 72 15 43 00 : SERVICIOS DE MANTENIMIENTO Y REPARACIÓN DE EQUIPO MOTIVO Y GENERACIÓN...
 72 15 44 00 : SERVICIOS DE MANTENIMIENTO Y FABRICACIÓN DE ACCESORIOS PARA TUBERÍAS
 72 15 45 00 : SERVICIOS DE MANTENIMIENTO E INSTALACIÓN DE EQUIPO PESADO
 76 11 15 00 : SERVICIOS DE LIMPIEZA Y MANTENIMIENTO DE EDIFICIOS GENERALES Y DE OFICINAS
 76 11 16 00 : SERVICIOS DE LIMPIEZA DE COMPONENTES DE EDIFICIOS
 76 11 18 00 : LIMPIEZA DE VEHÍCULOS DE TRANSPORTE
 77 11 15 00 : SERVICIOS DE SEGURIDAD AMBIENTAL
 77 11 16 00 : REHABILITACIÓN AMBIENTAL
 77 12 15 00 : CONTAMINACIÓN DEL AIRE
 77 12 16 00 : CONTAMINACIÓN DEL SUELO
 77 12 17 00 : CONTAMINACIÓN DEL AGUA
 77 13 15 00 : CONTAMINACIÓN DE PETRÓLEO
 77 13 16 00 : CONTAMINACIÓN AUDITIVA
 77 13 17 00 : CONTAMINACIÓN DE SUSTANCIAS TÓXICAS
 80 11 15 00 : DESARROLLO DE RECURSOS HUMANOS
 80 11 16 00 : SERVICIOS DE PERSONAL TEMPORAL
 80 11 17 00 : RECLUTAMIENTO DE PERSONAL
 80 16 16 00 : SUPERVISIÓN DE INSTALACIONES DE NEGOCIOS
 80 16 17 00 : SERVICIOS DE RECUPERACIÓN DE ACTIVOS
 80 16 18 00 : SERVICIOS DE ALQUILER O ARRENDAMIENTO DE EQUIPO DE OFICINA
 81 10 16 00 : INGENIERÍA MECÁNICA
 81 10 17 00 : INGENIERÍA ELÉCTRICA Y ELECTRÓNICA
 81 10 18 00 : INGENIERÍA QUÍMICA
 81 10 19 00 : INGENIERÍA DE PETRÓLEOS Y GAS
 81 10 21 00 : INGENIERÍA DE OCÉANOS
 81 10 22 00 : INGENIERÍA DE TRANSPORTE
 81 10 23 00 : INGENIERÍA AERONÁUTICA
 81 10 24 00 : INGENIERÍA DE TRANSMISIÓN DE ENERGÍA ELÉCTRICA
 81 10 25 00 : SERVICIOS DE PERMISOS
 81 10 26 00 : SERVICIOS DE MUESTREO
 81 10 27 00 : SERVICIOS DE DISEÑO E INGENIERÍA DE SISTEMAS INSTRUMENTADOS DE CONTROL
 81 14 15 00 : CONTROL DE CALIDAD
 83 10 15 00 : SERVICIOS DE ACUEDUCTO Y ALCANTARILLADO
 83 10 16 00 : SERVICIOS DE PETRÓLEO Y GAS
 83 10 19 00 : CONSERVACIÓN DE ENERGÍA
 84 11 15 00 : SERVICIOS CONTABLES
 84 11 16 00 : SERVICIOS DE AUDITORÍA
 84 11 17 00 : FINANZAS CORPORATIVAS
 84 11 18 00 : ASUNTOS Y PREPARACIÓN DE IMPUESTOS
 95 12 20 00 : EDIFICIOS Y ESTRUCTURAS HOSPITALARIAS
 95 12 21 00 : EDIFICIOS Y ESTRUCTURAS DE ACOMODACIONES
 95 12 23 00 : EDIFICIOS Y ESTRUCTURAS DE SALUD Y DEPORTIVAS
 95 12 24 00 : EDIFICIOS Y ESTRUCTURAS INDUSTRIALES
 95 12 26 00 : EDIFICIOS Y ESTRUCTURAS RELIGIOSAS

***** CONTINUA *****

**CAMARA DE COMERCIO DE LA GUAJIRA
CASTRO HERNANDEZ JUAN ANDRES**



Fecha expedición: 2021/11/09 - 15:34:47 **** Recibo No. S000373111 **** Num. Operación. 99-USUPUBXX-20211109-0051

*** EXPEDIDO A TRAVES DEL SISTEMA VIRTUAL S.I.I. ***

95 12 27 00 : EDIFICIOS Y ESTRUCTURAS DE DEFENSA
 95 13 15 00 : TARIMAS Y GRADERÍAS
 95 13 16 00 : EDIFICIOS Y ESTRUCTURAS COMERCIALES E INDUSTRIALES PORTÁTILES
 95 13 17 00 : TIENDAS CARPAS Y ESTRUCTURAS DE MEMBRANA
 95 14 17 00 : EDIFICIOS Y ESTRUCTURAS PREFABRICADOS COMERCIALES E INDUSTRIALES
 72 11 10 00 : SERVICIOS DE CONSTRUCCIÓN DE UNIDADES UNIFAMILIARES
 72 11 11 00 : SERVICIOS DE CONSTRUCCIÓN DE UNIDADES MULTIFAMILIARES
 72 14 10 00 : SERVICIOS DE CONSTRUCCIÓN DE AUTOPISTAS Y CARRETERAS
 95 11 15 00 : VÍAS DE TRÁFICO LIMITADO

EXPERIENCIA No.9 :

NÚMERO CONSECUTIVO DEL CONTRATO:009

CONTRATO CELEBRADO POR :1 - EL PROPONENTE
NOMBRE DEL CONTRATISTA :CASTRO HERNANDEZ JUAN ANDRES
NOMBRE DEL CONTRATANTE :MUNICIPIO DE DIBULLA
VALOR CONTRATADO EN SMLLV :146,63

SG FM CL PR - DESCRIPCIÓN

80 11 15 00 : DESARROLLO DE RECURSOS HUMANOS
 80 11 16 00 : SERVICIOS DE PERSONAL TEMPORAL
 80 11 17 00 : RECLUTAMIENTO DE PERSONAL
 84 11 16 00 : SERVICIOS DE AUDITORÍA
 93 15 16 00 : FINANZAS PÚBLICAS
 81 10 17 00 : INGENIERÍA ELÉCTRICA Y ELECTRÓNICA
 95 11 15 00 : VÍAS DE TRÁFICO LIMITADO
 95 11 16 00 : VÍAS DE TRÁFICO ABIERTO
 72 10 15 00 : SERVICIOS DE APOYO PARA LA CONSTRUCCIÓN
 72 10 21 00 : CONTROL DE PLAGAS
 72 10 29 00 : SERVICIOS DE MANTENIMIENTO Y REPARACIÓN DE INSTALACIONES
 72 10 31 00 : INSTALACIÓN Y REPARACIÓN DE SERVICIOS DE BANDAS TRANSPORTADORAS
 72 10 33 00 : SERVICIOS DE MANTENIMIENTO Y REPARACIÓN DE INFRAESTRUCTURA
 22 10 19 00 : MAQUINARIA Y ACCESORIOS DE CONSTRUCCIÓN DE EDIFICIOS
 22 10 20 00 : EQUIPO Y MAQUINARIA DE DEMOLICIÓN DE EDIFICIOS
 22 10 15 00 : MAQUINARIA PARA TRABAJO DE DESMONTE
 22 10 16 00 : EQUIPO DE PAVIMENTACIÓN
 22 10 17 00 : COMPONENTES DE EQUIPO PESADO
 22 10 18 00 : GRÚAS DE ELEVACIÓN
 30 11 15 00 : CONCRETO Y MORTEROS
 30 11 16 00 : CEMENTO Y CAL
 30 11 17 00 : YESOS
 30 11 18 00 : AGREGADOS
 30 12 15 00 : DERIVADOS BITUMINOSOS
 30 12 16 00 : ASFALTOS
 30 12 17 00 : MATERIALES DE CONSTRUCCIÓN DE CAMINOS Y CARRILERAS
 30 12 18 00 : MATERIALES DE ARQUITECTURA PAISAJÍSTICA
 30 12 19 00 : MATERIALES PARA ESTABILIZACIÓN Y REFUERZO DE SUELOS
 30 13 15 00 : BLOQUES
 30 13 16 00 : LADRILLOS
 30 13 17 00 : AZULEJOS Y BALDOSAS
 30 14 15 00 : AISLAMIENTO TÉRMICO
 30 14 16 00 : AISLAMIENTO ESPECIAL
 30 14 17 00 : CAPAS DE SELLAMIENTO DE AISLAMIENTO
 30 19 15 00 : ESCALERAS Y ANDAMIOS

***** CONTINUA *****

**CAMARA DE COMERCIO DE LA GUAJIRA
CASTRO HERNANDEZ JUAN ANDRES**



Fecha expedición: 2021/11/09 - 15:34:47 **** Recibo No. S000373111 **** Num. Operación. 99-USUPUBXX-20211109-0051

*** EXPEDIDO A TRAVES DEL SISTEMA VIRTUAL S.I.I. ***

30 19 16 00 : ESCALERAS Y ACCESORIOS DE ANDAMIAJE
 30 19 17 00 : COBERTIZOS Y REMOLQUES DE CONSTRUCCIÓN
 30 19 18 00 : EQUIPOS Y MATERIALES PARA CONSTRUCCIONES TEMPORALES Y APOYO AL MANTENIM...
 30 24 16 00 : COMPONENTES ESTRUCTURALES DE TRIBUNAS, GRADAS Y ESCALERA
 31 21 15 00 : PINTURAS Y TAPA POROS
 31 21 16 00 : ADITIVOS PARA PINTURAS
 31 21 17 00 : ACABADOS EN GENERAL
 31 21 18 00 : DISOLVENTES Y DILUYENTES PARA PINTURAS
 31 21 19 00 : APLICADORES DE PINTURA Y ACCESORIOS PARA PINTAR
 77 10 15 00 : EVALUACIÓN DE IMPACTO AMBIENTAL
 77 10 16 00 : PLANEACIÓN AMBIENTAL
 77 10 17 00 : SERVICIOS DE ASESORÍA AMBIENTAL
 77 10 18 00 : AUDITORÍA AMBIENTAL
 77 10 19 00 : SERVICIOS DE INVESTIGACIÓN DE CONTAMINACIÓN
 77 10 20 00 : SERVICIOS DE REPORTE AMBIENTAL
 77 11 15 00 : SERVICIOS DE SEGURIDAD AMBIENTAL
 77 11 16 00 : REHABILITACIÓN AMBIENTAL
 72 14 10 00 : SERVICIOS DE CONSTRUCCIÓN DE AUTOPISTAS Y CARRETERAS
 72 14 11 00 : SERVICIOS DE CONSTRUCCIÓN Y REVESTIMIENTO Y PAVIMENTACIÓN DE INFRAEST...
 72 14 12 00 : SERVICIOS DE CONSTRUCCIÓN MARINA
 72 14 13 00 : SERVICIO DE CONSTRUCCIÓN DE FACILIDADES ATLÉTICAS Y RECREATIVAS
 72 14 14 00 : SERVICIOS DE CONSTRUCCIÓN Y REPARACIÓN DE FACILIDADES DE DETENCIÓN
 72 14 15 00 : SERVICIOS DE PREPARACIÓN DE TIERRAS
 72 14 16 00 : SERVICIOS DE CONSTRUCCIÓN DE SISTEMAS DE TRÁNSITO MASIVO
 72 14 17 00 : SERVICIOS DE ALQUILER O ARRENDAMIENTO DE EQUIPO Y MAQUINARIA DE CONSTRU...
 77 12 15 00 : CONTAMINACIÓN DEL AIRE
 77 12 16 00 : CONTAMINACIÓN DEL SUELO
 77 12 17 00 : CONTAMINACIÓN DEL AGUA
 77 13 15 00 : CONTAMINACIÓN DE PETRÓLEO
 77 13 16 00 : CONTAMINACIÓN AUDITIVA
 77 13 17 00 : CONTAMINACIÓN DE SUSTANCIAS TÓXICAS
 80 10 15 00 : SERVICIOS DE CONSULTORÍA DE NEGOCIOS Y ADMINISTRACIÓN CORPORATIVA
 80 10 16 00 : GERENCIA DE PROYECTOS
 80 10 17 00 : GERENCIA INDUSTRIAL
 80 16 15 00 : SERVICIOS DE APOYO GERENCIAL
 80 16 16 00 : SUPERVISIÓN DE INSTALACIONES DE NEGOCIOS
 80 16 17 00 : SERVICIOS DE RECUPERACIÓN DE ACTIVOS
 80 16 18 00 : SERVICIOS DE ALQUILER O ARRENDAMIENTO DE EQUIPO DE OFICINA
 84 11 15 00 : SERVICIOS CONTABLES
 84 11 17 00 : FINANZAS CORPORATIVAS
 84 11 18 00 : ASUNTOS Y PREPARACIÓN DE IMPUESTOS
 93 15 15 00 : ADMINISTRACIÓN PÚBLICA
 81 10 15 00 : INGENIERÍA CIVIL Y ARQUITECTURA
 81 10 22 00 : INGENIERÍA DE TRANSPORTE

EXPERIENCIA No.10 :

NÚMERO CONSECUTIVO DEL CONTRATO:010

CONTRATO CELEBRADO POR :1 - EL PROPONENTE

NOMBRE DEL CONTRATISTA :CASTRO HERNANDEZ JUAN ANDRES

NOMBRE DEL CONTRATANTE :MUNICIPIO DE MANAURE

VALOR CONTRATADO EN SMLLV :68,07

SG FM CL PR - DESCRIPCIÓN

***** CONTINUA *****

**CAMARA DE COMERCIO DE LA GUAJIRA
CASTRO HERNANDEZ JUAN ANDRES**



Fecha expedición: 2021/11/09 - 15:34:47 **** Recibo No. S000373111 **** Num. Operación. 99-USUPUBXX-20211109-0051

*** EXPEDIDO A TRAVES DEL SISTEMA VIRTUAL S.I.I. ***

80 10 15 00 : SERVICIOS DE CONSULTORÍA DE NEGOCIOS Y ADMINISTRACIÓN CORPORATIVA
 80 10 16 00 : GERENCIA DE PROYECTOS
 80 10 17 00 : GERENCIA INDUSTRIAL
 80 11 15 00 : DESARROLLO DE RECURSOS HUMANOS
 80 11 16 00 : SERVICIOS DE PERSONAL TEMPORAL
 95 12 15 00 : EDIFICIOS Y ESTRUCTURAS COMERCIALES Y DE ENTRETENIMIENTO
 84 11 16 00 : SERVICIOS DE AUDITORÍA
 60 10 60 00 : GUÍAS DE PLANES DE ESTUDIO, PROYECTOS, ACTIVIDADES Y LECCIONES
 22 10 15 00 : MAQUINARIA PARA TRABAJO DE DESMONTE
 22 10 16 00 : EQUIPO DE PAVIMENTACIÓN
 22 10 17 00 : COMPONENTES DE EQUIPO PESADO
 22 10 18 00 : GRÚAS DE ELEVACIÓN
 22 10 19 00 : MAQUINARIA Y ACCESORIOS DE CONSTRUCCIÓN DE EDIFICIOS
 22 10 20 00 : EQUIPO Y MAQUINARIA DE DEMOLICIÓN DE EDIFICIOS
 26 12 15 00 : ALAMBRE ELÉCTRICO
 26 12 16 00 : CABLES ELÉCTRICOS Y ACCESORIOS
 26 12 17 00 : CABLEADO PREFORMADO
 26 12 18 00 : CABLE AUTOMOTRIZ
 26 13 15 00 : CENTRALES ELÉCTRICAS
 26 13 16 00 : EQUIPO DE CRIBADO O ESTRUCTURAS DE TUBO DE ESCAPE
 26 13 17 00 : EQUIPO DE DETECCIÓN O VIGILANCIA DE PRODUCCIÓN DE ENERGÍA
 26 13 18 00 : EQUIPO DE CONTROL DE PRODUCCIÓN DE ENERGÍA
 27 11 15 00 : HERRAMIENTAS DE CORTE Y ENGARZADO Y PUNZONES
 27 11 16 00 : HERRAMIENTAS DE PERFILAR
 27 11 17 00 : LLAVES INGLESAS Y GUÍAS
 27 11 18 00 : HERRAMIENTAS DE MEDIDA Y BOCETAJE
 27 11 19 00 : HERRAMIENTAS GRUESAS Y DE ACABADO
 27 11 20 00 : HERRAMIENTAS MANUALES DE JARDINERÍA, AGRICULTURA Y FORESTACIÓN
 27 11 21 00 : HERRAMIENTAS DE SUJECCIÓN Y FIJACIÓN
 27 11 22 00 : HERRAMIENTAS DE ALBAÑILERÍA Y CONCRETO
 27 11 23 00 : HERRAMIENTAS DE MARCAR
 27 11 24 00 : HERRAMIENTAS DE INSERCIÓN Y AJUSTE
 27 11 25 00 : HERRAMIENTAS PARA APALANCAR Y CURVAR
 27 11 26 00 : HERRAMIENTAS PARA PRECINTAR
 27 11 27 00 : HERRAMIENTAS MECÁNICAS
 27 11 28 00 : CONEXIONES DE HERRAMIENTAS Y ACCESORIOS
 27 11 29 00 : HERRAMIENTAS DISPENSADORAS
 27 11 30 00 : CEPILLOS
 27 11 31 00 : HERRAMIENTAS DE ARRASTRE
 27 11 32 00 : JUEGOS DE HERRAMIENTAS
 27 11 33 00 : HERRAMIENTAS MANUALES DE PRECISIÓN
 30 10 15 00 : ÁNGULOS
 30 10 17 00 : VIGAS
 30 10 18 00 : CONDUCTOS
 30 10 20 00 : HOJA
 30 10 22 00 : PLANCHA
 30 10 23 00 : PERFILES
 30 10 24 00 : VARILLAS
 30 10 28 00 : PILOTAJE
 30 10 29 00 : PILARES
 30 10 31 00 : RIELES
 30 10 32 00 : ENREJADO

***** CONTINUA *****

**CAMARA DE COMERCIO DE LA GUAJIRA
CASTRO HERNANDEZ JUAN ANDRES**



Fecha expedición: 2021/11/09 - 15:34:47 **** Recibo No. S000373111 **** Num. Operación. 99-USUPUBXX-20211109-0051

*** EXPEDIDO A TRAVES DEL SISTEMA VIRTUAL S.I.I. ***

30 10 35 00 : ALMA DE PANAL
 30 10 36 00 : PRODUCTOS ESTRUCTURALES
 30 10 37 00 : TRENZA
 30 10 38 00 : FIBRAS Y FILAMENTOS MECÁNICOS
 30 10 39 00 : EJES
 30 11 15 00 : CONCRETO Y MORTEROS
 30 11 16 00 : CEMENTO Y CAL
 30 11 17 00 : YESOS
 30 11 18 00 : AGREGADOS
 30 11 19 00 : ELEMENTOS PARA REFORZAR CONCRETO
 30 12 15 00 : DERIVADOS BITUMINOSOS
 30 12 16 00 : ASFALTOS
 30 12 17 00 : MATERIALES DE CONSTRUCCIÓN DE CAMINOS Y CARRILERAS
 30 12 18 00 : MATERIALES DE ARQUITECTURA PAISAJÍSTICA
 30 12 19 00 : MATERIALES PARA ESTABILIZACIÓN Y REFUERZO DE SUELOS
 30 13 15 00 : BLOQUES
 30 13 16 00 : LADRILLOS
 30 13 17 00 : AZULEJOS Y BALDOSAS
 30 14 15 00 : AISLAMIENTO TÉRMICO
 30 14 16 00 : AISLAMIENTO ESPECIAL
 30 14 17 00 : CAPAS DE SELLAMIENTO DE AISLAMIENTO
 30 15 15 00 : MATERIAL PARA TEJADOS Y TECHOS
 30 15 16 00 : ACCESORIOS PARA TEJADOS
 30 15 17 00 : CANALONES DE TEJADO Y ACCESORIOS
 30 15 18 00 : MATERIALES PARA REVESTIMIENTO DE PAREDES Y EXTERIOR
 30 15 19 00 : MATERIALES Y PRODUCTOS PARA ACABADOS
 30 15 20 00 : CERCADO
 30 15 21 00 : SUPERFICIE
 32 10 15 00 : CONJUNTOS DE CIRCUITOS Y COMPONENTES DE RADIOFRECUENCIA (RF)
 32 10 16 00 : CIRCUITOS INTEGRADOS
 32 11 15 00 : DIODOS
 32 11 16 00 : TRANSISTORES
 32 11 17 00 : APARATOS SEMICONDUCTORES
 32 12 15 00 : CAPACITORES
 32 12 16 00 : RESISTORES
 32 12 17 00 : COMPONENTES DISCRETOS
 32 12 18 00 : FILTROS DE SEÑALES
 32 12 19 00 : RESONADORES
 32 13 10 00 : ACCESORIOS, MATERIAS PRIMAS Y PIEZAS DE COMPONENTES ELECTRÓNICOS
 32 14 10 00 : TUBOS ELECTRÓNICOS
 32 14 11 00 : PIEZAS Y ACCESORIOS DE TUBOS ELECTRÓNICOS
 32 15 15 00 : DISPOSITIVOS DE CONTROL DE INDICACIÓN Y DE SEÑALIZACIÓN
 32 15 16 00 : SUBSISTEMAS PROGRAMABLES DE CONTROLADOR LÓGICO
 32 15 17 00 : CONTROLADORES LÓGICOS PROGRAMABLES
 32 15 18 00 : DISPOSITIVOS DE CONTROL DE SEGURIDAD
 32 15 19 00 : DISPOSITIVOS DE AUTOMATIZACIÓN DE CONTROL DE LA CONECTIVIDAD
 32 15 20 00 : CONTROL DE PROCESOS O SISTEMAS EMPAQUETADOS DE AUTOMATIZACIÓN
 48 10 15 00 : EQUIPO PARA COCINAR O CALENTAR
 48 10 16 00 : EQUIPOS PARA PREPARADO DE ALIMENTOS
 48 10 17 00 : DISTRIBUIDORES AUTOMÁTICOS DE COMIDA Y BEBIDA
 48 10 18 00 : MENAJE Y UTENSILIOS DE COCINA
 48 10 19 00 : TAZAS PARA SERVICIO DE MESA

***** CONTINUA *****

**CAMARA DE COMERCIO DE LA GUAJIRA
CASTRO HERNANDEZ JUAN ANDRES**



Fecha expedición: 2021/11/09 - 15:34:47 **** Recibo No. S000373111 **** Num. Operación. 99-USUPUBXX-20211109-0051

*** EXPEDIDO A TRAVES DEL SISTEMA VIRTUAL S.I.I. ***

48 10 20 00 : MOBILIARIO DE RESTAURANTES
 48 10 21 00 : SUMINISTROS Y EQUIPO DE MANIPULACIÓN Y ALMACENAMIENTO
 49 20 15 00 : EQUIPO DE ENTRENAMIENTO PARA AERÓBICOS
 49 20 16 00 : EQUIPO DE ENTRENAMIENTO DE PESAS Y RESISTENCIA
 49 24 15 00 : EQUIPO DE PARQUES INFANTILES
 49 24 16 00 : EQUIPO DE RECREO
 49 22 15 00 : ACCESORIOS PARA DEPORTE
 56 10 15 00 : MUEBLES
 56 10 16 00 : MUEBLES PARA EL EXTERIOR
 56 10 17 00 : MUEBLES DE OFICINA
 56 10 18 00 : ACCESORIOS Y MUEBLES DE BEBÉ Y NIÑO
 56 10 19 00 : PIEZAS DE MOBILIARIO Y ACCESORIOS
 56 11 15 00 : SITIOS DE TRABAJO Y PAQUETES PARA LA OFICINA
 56 11 16 00 : SISTEMAS DE PANELES
 56 11 17 00 : CASEGOOD Y SISTEMAS NO MODULARES
 56 11 18 00 : MUEBLES INDEPENDIENTES
 56 11 19 00 : MUEBLES INDUSTRIALES
 56 11 20 00 : MUEBLES DE APOYO DE LA COMPUTADORA
 56 11 21 00 : ASIENTOS
 56 11 22 00 : SISTEMAS DE ESCRITORIOS
 56 11 23 00 : PARTES Y ACCESORIOS PARA ASIENTOS DE AUDITORIOS O ESTADIOS O DE USO ESP...
 56 12 13 00 : ACCESORIOS DE INSTALACIONES EDUCATIVAS GENERALES
 56 12 14 00 : MOBILIARIO DE CAFETERÍA Y COMEDOR
 56 12 15 00 : MOBILIARIO GENERAL DE AULA
 56 12 16 00 : MOBILIARIO PARA EL TIEMPO DE DESCANSO Y OCIO CREATIVO PARA GUARDERÍA I...
 56 12 17 00 : MÓDULOS DE ALMACENAMIENTO GENERAL Y DE LIBROS PARA LAS AULAS
 56 12 18 00 : MOBILIARIO Y ACCESORIOS DE AULAS VOCACIONALES
 56 12 19 00 : MOBILIARIO DE DEMOSTRACIÓN
 56 12 20 00 : MUEBLES DE LABORATORIO
 60 11 10 00 : PÓSTERES O GRÁFICOS DEL AULA
 60 11 11 00 : SETS DE TABLÓN DE ANUNCIOS
 60 11 12 00 : GUARDAS Y REMATES DE TABLÓN DE ANUNCIOS
 60 11 13 00 : LETRAS Y NÚMEROS DECORATIVOS
 60 11 14 00 : DECORACIONES ESPECIALES PARA EL AULA Y ACCESORIOS DECORATIVOS
 81 10 22 00 : INGENIERÍA DE TRANSPORTE
 72 14 10 00 : SERVICIOS DE CONSTRUCCIÓN DE AUTOPISTAS Y CARRETERAS
 95 11 15 00 : VÍAS DE TRÁFICO LIMITADO

EXPERIENCIA No.11 :

NÚMERO CONSECUTIVO DEL CONTRATO:011

CONTRATO CELEBRADO POR :3 - CONSORCIO O UNIÓN TEMPORAL

NOMBRE DEL CONTRATISTA :UNION TEMPORAL J&J CONSULTORIA

NOMBRE DEL CONTRATANTE :ALCALDIA MUNICIPAL DE URIBIA

VALOR CONTRATADO EN SMLV :1943,45

PORCENTAJE DE PARTICIPACIÓN EN EL VALOR EJECUTADO EN CASO DE CONSORCIOS Y UNIONES TEMPORALES: 40%

SG FM CL PR - DESCRIPCIÓN

93 15 15 00 : ADMINISTRACIÓN PÚBLICA
 71 12 15 00 : SERVICIOS DE MEDIDA DE PERFORACIÓN
 60 10 60 00 : GUÍAS DE PLANES DE ESTUDIO, PROYECTOS, ACTIVIDADES Y LECCIONES
 80 10 15 00 : SERVICIOS DE CONSULTORÍA DE NEGOCIOS Y ADMINISTRACIÓN CORPORATIVA
 77 10 16 00 : PLANEACIÓN AMBIENTAL
 77 12 17 00 : CONTAMINACIÓN DEL AGUA

***** CONTINUA *****

**CAMARA DE COMERCIO DE LA GUAJIRA
CASTRO HERNANDEZ JUAN ANDRES**



Fecha expedición: 2021/11/09 - 15:34:47 **** Recibo No. S000373111 **** Num. Operación. 99-USUPUBXX-20211109-0051

*** EXPEDIDO A TRAVES DEL SISTEMA VIRTUAL S.I.I. ***

80 10 17 00 : GERENCIA INDUSTRIAL
 80 11 15 00 : DESARROLLO DE RECURSOS HUMANOS
 93 15 16 00 : FINANZAS PÚBLICAS
 84 11 16 00 : SERVICIOS DE AUDITORÍA
 77 12 16 00 : CONTAMINACIÓN DEL SUELO
 81 10 15 00 : INGENIERÍA CIVIL Y ARQUITECTURA
 72 10 15 00 : SERVICIOS DE APOYO PARA LA CONSTRUCCIÓN
 77 10 15 00 : EVALUACIÓN DE IMPACTO AMBIENTAL
 77 10 18 00 : AUDITORÍA AMBIENTAL
 77 11 16 00 : REHABILITACIÓN AMBIENTAL
 71 12 30 00 : SERVICIOS INTEGRADOS
 77 13 16 00 : CONTAMINACIÓN AUDITIVA
 70 15 18 00 : SERVICIOS DE CONSERVACIÓN FORESTAL
 83 10 15 00 : SERVICIOS DE ACUEDUCTO Y ALCANTARILLADO
 22 10 15 00 : MAQUINARIA PARA TRABAJO DE DESMONTE
 22 10 16 00 : EQUIPO DE PAVIMENTACIÓN
 22 10 17 00 : COMPONENTES DE EQUIPO PESADO
 22 10 18 00 : GRÚAS DE ELEVACIÓN
 22 10 19 00 : MAQUINARIA Y ACCESORIOS DE CONSTRUCCIÓN DE EDIFICIOS
 22 10 20 00 : EQUIPO Y MAQUINARIA DE DEMOLICIÓN DE EDIFICIOS
 26 12 15 00 : ALAMBRE ELÉCTRICO
 26 12 16 00 : CABLES ELÉCTRICOS Y ACCESORIOS
 26 12 17 00 : CABLEADO PREFORMADO
 26 12 18 00 : CABLE AUTOMOTRIZ
 27 11 15 00 : HERRAMIENTAS DE CORTE Y ENGARZADO Y PUNZONES
 27 11 16 00 : HERRAMIENTAS DE PERFILAR
 26 11 17 00 : BATERÍAS, PILAS Y ACCESORIOS
 27 11 18 00 : HERRAMIENTAS DE MEDIDA Y BOCETAJE
 27 11 19 00 : HERRAMIENTAS GRUESAS Y DE ACABADO
 27 11 20 00 : HERRAMIENTAS MANUALES DE JARDINERÍA, AGRICULTURA Y FORESTACIÓN
 27 11 21 00 : HERRAMIENTAS DE SUJECCIÓN Y FIJACIÓN
 27 11 22 00 : HERRAMIENTAS DE ALBAÑILERÍA Y CONCRETO
 27 11 23 00 : HERRAMIENTAS DE MARCAR
 27 11 24 00 : HERRAMIENTAS DE INSERCIÓN Y AJUSTE
 27 11 25 00 : HERRAMIENTAS PARA APALANCAR Y CURVAR
 27 11 26 00 : HERRAMIENTAS PARA PRECINTAR
 27 11 27 00 : HERRAMIENTAS MECÁNICAS
 27 11 28 00 : CONEXIONES DE HERRAMIENTAS Y ACCESORIOS
 27 11 29 00 : HERRAMIENTAS DISPENSADORAS
 27 11 30 00 : CEPILLOS
 30 10 15 00 : ÁNGULOS
 30 10 17 00 : VIGAS
 30 10 18 00 : CONDUCTOS
 30 10 20 00 : HOJA
 30 10 22 00 : PLANCHA
 30 10 23 00 : PERFILES
 30 10 24 00 : VARILLAS
 30 10 28 00 : PILOTAJE
 30 10 29 00 : PILARES
 30 10 31 00 : RIELES
 30 10 32 00 : ENREJADO
 30 10 35 00 : ALMA DE PANAL

***** CONTINUA *****

**CAMARA DE COMERCIO DE LA GUAJIRA
CASTRO HERNANDEZ JUAN ANDRES**



Fecha expedición: 2021/11/09 - 15:34:47 **** Recibo No. S000373111 **** Num. Operación. 99-USUPUBXX-20211109-0051

*** EXPEDIDO A TRAVES DEL SISTEMA VIRTUAL S.I.I. ***

30 10 36 00 : PRODUCTOS ESTRUCTURALES
 30 10 37 00 : TRENZA
 30 10 38 00 : FIBRAS Y FILAMENTOS MECÁNICOS
 30 10 39 00 : EJES
 30 11 15 00 : CONCRETO Y MORTEROS
 30 11 16 00 : CEMENTO Y CAL
 30 11 17 00 : YESOS
 30 11 18 00 : AGREGADOS
 30 11 19 00 : ELEMENTOS PARA REFORZAR CONCRETO
 30 12 15 00 : DERIVADOS BITUMINOSOS
 30 12 16 00 : ASFALTOS
 30 12 17 00 : MATERIALES DE CONSTRUCCIÓN DE CAMINOS Y CARRILERAS
 30 12 18 00 : MATERIALES DE ARQUITECTURA PAISAJÍSTICA
 30 12 19 00 : MATERIALES PARA ESTABILIZACIÓN Y REFUERZO DE SUELOS
 30 13 15 00 : BLOQUES
 30 13 16 00 : LADRILLOS
 30 13 17 00 : AZULEJOS Y BALDOSAS
 30 14 15 00 : AISLAMIENTO TÉRMICO
 30 14 16 00 : AISLAMIENTO ESPECIAL
 30 14 17 00 : CAPAS DE SELLAMIENTO DE AISLAMIENTO
 30 15 15 00 : MATERIAL PARA TEJADOS Y TECHOS
 30 15 16 00 : ACCESORIOS PARA TEJADOS
 30 15 17 00 : CANALONES DE TEJADO Y ACCESORIOS
 30 15 18 00 : MATERIALES PARA REVESTIMIENTO DE PAREDES Y EXTERIOR
 30 15 19 00 : MATERIALES Y PRODUCTOS PARA ACABADOS
 30 15 20 00 : CERCADO
 30 15 21 00 : SUPERFICIE
 30 16 15 00 : MATERIALES PARA ACABADOS DE PAREDES
 30 16 16 00 : MATERIALES PARA TECHOS
 30 16 17 00 : SUELOS
 30 16 18 00 : EBANISTERÍA
 30 16 19 00 : MOLDEADO Y CARPINTERÍA MECÁNICA
 30 16 20 00 : MOLDURAS Y CARPINTERÍA
 30 16 21 00 : LAMINADOS INTERIORES
 30 16 22 00 : MOSTRADORES
 30 16 23 00 : ACCESORIOS PARA GABINETES
 30 16 24 00 : MUROS DIVISORIOS
 30 17 15 00 : PUERTAS
 30 17 16 00 : VENTANAS
 30 17 18 00 : CLARABOYAS
 30 17 19 00 : MARCOS DE VENTANAS
 30 17 20 00 : PUERTAS
 30 17 21 00 : PUERTAS PARA GARAJE Y OPERADORES
 30 18 15 00 : PORCELANA SANITARIA
 30 18 16 00 : INSTALACIONES RESIDENCIALES NO SANITARIAS
 30 18 17 00 : GRIFOS
 30 18 18 00 : CABEZAS, CHORROS Y PARTES Y ACCESORIOS DE GRIFOS Y DUCHAS
 30 19 15 00 : ESCALERAS Y ANDAMIOS
 30 19 16 00 : ESCALERAS Y ACCESORIOS DE ANDAMIAJE
 30 19 17 00 : COBERTIZOS Y REMOLQUES DE CONSTRUCCIÓN
 30 19 18 00 : EQUIPOS Y MATERIALES PARA CONSTRUCCIONES TEMPORALES Y APOYO AL MANTENIM...
 30 24 15 00 : COMPONENTES DE CONSOLIDACIÓN DE ESTRUCTURAS PORTÁTILES

***** CONTINUA *****

**CAMARA DE COMERCIO DE LA GUAJIRA
CASTRO HERNANDEZ JUAN ANDRES**



Fecha expedición: 2021/11/09 - 15:34:47 **** Recibo No. S000373111 **** Num. Operación. 99-USUPUBXX-20211109-0051

*** EXPEDIDO A TRAVES DEL SISTEMA VIRTUAL S.I.I. ***

30 24 16 00 : COMPONENTES ESTRUCTURALES DE TRIBUNAS, GRADAS Y ESCALERA
 30 24 17 00 : COMPONENTES SOPORTE Y COBERTURA DE TIENDAS, CARPAS Y ESTRUCTURAS DE MEM...
 39 12 10 00 : EQUIPAMIENTO PARA DISTRIBUCIÓN Y CONVERSIÓN DE ALIMENTACIÓN
 39 12 11 00 : CENTROS DE CONTROL Y DISTRIBUCIÓN Y ACCESORIOS
 39 12 13 00 : CUADROS, REGISTROS Y MENAJE PARA ELECTRICIDAD
 39 12 14 00 : LENGUETAS DE CONEXIÓN, CONECTADORES Y TERMINALES
 39 12 15 00 : CONMUTADORES, CONTROLES Y RELES Y ACCESORIOS
 39 12 16 00 : DISPOSITIVOS Y ACCESORIOS PARA LA PROTECCIÓN DE CIRCUITOS
 39 12 17 00 : FERRETERÍA ELÉCTRICA Y SUMINISTROS
 39 12 18 00 : INSTALACIONES DE EDIFICIOS INTELIGENTES - IBI
 39 12 19 00 : DISPOSITIVOS Y ACCESORIOS DE SEGURIDAD ELÉCTRICA
 39 12 20 00 : UNIDADES ELÉCTRICAS DE VELOCIDADES VARIABLES
 39 12 21 00 : EQUIPO DE TRANSMISIÓN Y DISTRIBUCIÓN ELÉCTRICA
 39 12 22 00 : INTERRUPTORES ELÉCTRICOS Y ACCESORIOS
 39 12 23 00 : RELES ELÉCTRICOS Y ACCESORIOS
 39 13 15 00 : MARCADORES DE ALAMBRE Y DISPOSITIVOS PARA MARCAR ALAMBRE
 39 13 16 00 : DISPOSITIVOS DE PROTECCIÓN DE ALAMBRE
 39 13 17 00 : CONDUCTOS ELÉCTRICOS, ELECTRODUCTOS Y CABLES AÉREOS
 40 17 15 00 : TUBOS Y TUBERÍAS COMERCIALES
 40 17 16 00 : TUBOS Y TUBERÍAS INDUSTRIALES
 40 17 17 00 : ADAPTADORES DE TUBOS
 40 17 18 00 : ANILLOS FRONTALES DE ÁNGULOS DE TUBOS
 40 17 19 00 : BRIDAS DE RESPALDO PARA TUBOS
 40 17 20 00 : DEFLECTORES PARA TUBOS
 40 17 21 00 : CODOS PARA TUBOS
 40 17 22 00 : BRIDAS CIEGAS PARA TUBOS
 40 17 23 00 : CASQUILLOS PARA TUBOS
 40 17 24 00 : TAPAS PARA TUBOS
 40 17 25 00 : CONECTORES DE TUBOS
 40 17 26 00 : ACOPLEROS DE TUBOS
 40 17 27 00 : CRUCES DE TUBOS
 40 17 28 00 : CODOS DE TUBOS
 40 17 29 00 : UNIONES DE EXTENSIÓN DE TUBOS
 40 17 30 00 : SEMIACOPLAMIENTOS DE TUBERÍA
 40 17 31 00 : BRIDA DE JUNTA DE EMPALME PARA TUBOS
 40 17 32 00 : BRIDAS CUELLO LARGAS PARA SOLDAR
 40 17 33 00 : BOQUILLAS DE TUBOS
 40 17 34 00 : BRIDAS DE PLATO
 40 17 35 00 : TAPONES PARA TUBOS
 40 17 36 00 : ACOPLAMIENTOS REDUCTORES PARA TUBOS
 40 17 37 00 : BRIDAS REDUCTORAS PARA TUBOS
 40 17 38 00 : ABRAZADERAS DE REPARACIÓN PARA TUBOS
 40 17 39 00 : DISCO DE RUPTURA PARA TUBOS
 40 17 40 00 : BRIDA DESLIZANTE PARA TUBOS
 40 17 41 00 : BRIDA ENCAJADA POR SOLDADURA PARA TUBOS
 40 17 42 00 : SOCKOLETS PARA TUBOS
 40 17 43 00 : ESPACIADORES PARA TUBOS
 40 17 44 00 : BRIDAS CIEGAS PARA TUBOS
 40 17 45 00 : PIVOTES O UNIONES ROTATIVAS PARA TUBOS
 40 17 46 00 : T PARA TUBOS
 40 17 47 00 : BRIDA ROSCADA PARA TUBOS
 40 17 48 00 : BRIDAS DE INODORO PARA TUBOS

***** CONTINUA *****

**CAMARA DE COMERCIO DE LA GUAJIRA
CASTRO HERNANDEZ JUAN ANDRES**



Fecha expedición: 2021/11/09 - 15:34:47 **** Recibo No. S000373111 **** Num. Operación. 99-USUPUBXX-20211109-0051

*** EXPEDIDO A TRAVES DEL SISTEMA VIRTUAL S.I.I. ***

40 17 49 00 : UNIONES PARA TUBOS
 40 17 50 00 : BRIDAS CUELLO PARA TUBOS
 40 17 51 00 : BRIDA ENCAJADA POR SOLDADURA
 40 17 52 00 : Y DE CONEXIÓN PARA TUBOS
 40 17 53 00 : ACCESORIOS Y BRIDAS ESPECIALIZADOS PARA TUBOS
 40 18 15 00 : TUBOS DE COBRE SOLDADOS
 40 18 16 00 : TUBOS DE LATÓN SOLDADOS
 40 18 17 00 : TUBOS DE ALUMINIO SOLDADOS
 40 18 18 00 : TUBOS DE ACERO SOLDADOS
 40 18 19 00 : TUBOS DE ACERO INOXIDABLE SOLDADOS
 40 18 20 00 : TUBOS DE COBRE SIN UNIONES
 40 18 21 00 : TUBOS DE LATÓN SIN UNIONES
 40 18 22 00 : TUBOS DE ALUMINIO SIN UNIONES
 40 18 23 00 : TUBOS DE ACERO SIN UNIONES
 40 18 24 00 : TUBOS DE ACERO INOXIDABLE SIN UNIONES
 40 18 25 00 : TUBOS DE COBRE EXTRUIDOS
 40 18 26 00 : TUBOS DE LATÓN EXTRUIDOS
 40 18 27 00 : TUBOS DE ALUMINIO EXTRUIDOS
 40 18 28 00 : TUBOS DE ACERO EXTRUIDOS
 40 18 29 00 : TUBOS DE ACERO INOXIDABLE EXTRUIDOS
 40 18 30 00 : TUBERÍAS DE CAUCHO Y PLÁSTICO
 40 18 31 00 : ACCESORIOS DE TUBOS
 31 21 15 00 : PINTURAS Y TAPA POROS
 31 21 16 00 : ADITIVOS PARA PINTURAS
 31 21 17 00 : ACABADOS EN GENERAL
 31 21 18 00 : DISOLVENTES Y DILUYENTES PARA PINTURAS
 31 21 19 00 : APLICADORES DE PINTURA Y ACCESORIOS PARA PINTAR
 39 10 16 00 : LÁMPARAS Y BOMBILLAS
 39 10 18 00 : COMPONENTES Y ACCESORIOS DE LÁMPARA
 39 10 19 00 : BALASTOS DE LÁMPARAS Y TRANSFORMADORES DE LÁMPARAS
 39 11 15 00 : ILUMINACIÓN DE INTERIORES Y ARTEFACTOS
 39 11 16 00 : ILUMINACIÓN EXTERIOR Y ARTEFACTOS
 39 11 17 00 : ALUMBRADO DE EMERGENCIA
 39 11 18 00 : ACCESORIOS DE ILUMINACIÓN
 39 11 19 00 : SEÑALIZACIÓN E ILUMINACIÓN DE EMPLAZAMIENTOS PELIGROSOS
 39 11 20 00 : PROYECTORES MÓVILES
 39 11 21 00 : ILUMINACIÓN ÓPTICA
 39 11 22 00 : DISPOSITIVOS DE EFECTOS ESPECIALES
 39 11 23 00 : ILUMINACIÓN Y ACCESORIOS DE ESCENARIOS Y ESTUDIOS
 39 11 24 00 : DISPOSITIVOS PARA MANEJO DE LUCES Y CONTROL DE ESCENARIOS Y ESTUDIOS
 39 11 25 00 : LUMINARIAS DE ESCENARIOS Y ESTUDIOS
 39 11 26 00 : DISPOSITIVOS DE ILUMINACIÓN NO - ELÉCTRICA
 72 10 21 00 : CONTROL DE PLAGAS
 72 10 29 00 : SERVICIOS DE MANTENIMIENTO Y REPARACIÓN DE INSTALACIONES
 72 10 33 00 : SERVICIOS DE MANTENIMIENTO Y REPARACIÓN DE INFRAESTRUCTURA
 72 12 10 00 : SERVICIOS DE CONSTRUCCIÓN DE EDIFICIOS INDUSTRIALES Y BODEGAS NUEVAS
 72 12 11 00 : SERVICIOS DE CONSTRUCCIÓN DE EDIFICIOS COMERCIALES Y DE OFICINA
 72 12 13 00 : SERVICIOS DE CONSTRUCCIÓN DE TALLERES AUTOMOTRICES Y ESTACIONES DE SER...
 72 12 14 00 : SERVICIOS DE CONSTRUCCIÓN DE EDIFICIOS PÚBLICOS ESPECIALIZADOS
 72 12 15 00 : SERVICIOS DE CONSTRUCCIÓN DE PLANTAS INDUSTRIALES
 72 15 12 00 : SERVICIOS DE CONSTRUCCIÓN Y MANTENIMIENTO DE HVAC CALEFACCIÓN Y ENFRI...
 72 15 13 00 : SERVICIOS DE PINTURA E INSTALACIÓN DE PAPEL DE COLGADURA

***** CONTINUA *****

**CAMARA DE COMERCIO DE LA GUAJIRA
CASTRO HERNANDEZ JUAN ANDRES**



Fecha expedición: 2021/11/09 - 15:34:47 **** Recibo No. S000373111 **** Num. Operación. 99-USUPUBXX-20211109-0051

*** EXPEDIDO A TRAVES DEL SISTEMA VIRTUAL S.I.I. ***

72 15 14 00 : SERVICIOS DE CONSTRUCCIÓN DE RECUBRIMIENTOS DE MUROS
 72 15 15 00 : SERVICIOS DE SISTEMAS ELÉCTRICOS
 72 15 16 00 : SERVICIOS DE SISTEMAS ESPECIALIZADOS DE COMUNICACIÓN
 72 15 17 00 : SERVICIOS DE INSTALACIÓN DE SISTEMAS DE SEGURIDAD FÍSICA E INDUSTRIAL
 72 15 18 00 : SERVICIOS DE MANTENIMIENTO Y REPARACIÓN DE INSTALACIÓN DE MÁQUINAS
 72 15 19 00 : SERVICIOS DE ALBAÑILERÍA Y MAMPOSTERÍA
 72 15 20 00 : SERVICIOS DE PAÑETADO Y DRYWALL
 72 15 21 00 : SERVICIOS ACÚSTICOS Y DE AISLAMIENTO
 72 15 22 00 : SERVICIOS DE BALDOSAS TERRAZO Y MÁRMOL Y MOSAICOS
 72 15 23 00 : SERVICIOS DE CARPINTERÍA
 72 15 24 00 : SERVICIOS DE MONTAJE E INSTALACIÓN DE VENTANAS Y PUERTAS
 72 15 25 00 : SERVICIOS DE INSTALACIÓN DE PISOS
 72 15 26 00 : SERVICIOS DE TECHADO Y PAREDES EXTERNAS Y LÁMINAS DE METAL
 72 15 27 00 : SERVICIOS DE INSTALACIÓN Y REPARACIÓN DE CONCRETO
 72 15 28 00 : SERVICIOS DE PERFORACIÓN DE POZOS DE AGUA
 72 15 29 00 : SERVICIOS DE MONTAJE DE ACERO ESTRUCTURAL
 72 15 30 00 : SERVICIOS DE VIDRIOS Y VENTANERÍA
 72 15 31 00 : SERVICIOS DE CONSTRUCCIÓN DE FACILIDADES ATLÉTICAS Y RECREATIVAS
 72 15 32 00 : SERVICIOS DE RECUBRIMIENTO, IMPERMEABILIZACIÓN PROTECCIÓN CONTRA CLIM...
 72 15 33 00 : SERVICIOS DE MANTENIMIENTO E INSTALACIÓN DE EQUIPO DE ESTACIÓN DE SER...
 72 15 34 00 : SERVICIOS DE APAREJAMIENTO Y ANDAMIAJE
 72 15 35 00 : SERVICIOS DE LIMPIEZA ESTRUCTURAL EXTERNA
 72 15 36 00 : SERVICIOS DE TERMINADO INTERIOR, DOTACIÓN Y REMODELACIÓN
 72 15 37 00 : SERVICIOS DE INSTALACIÓN, MANTENIMIENTO Y REPARACIÓN DE EQUIPOS Y CON...
 72 15 39 00 : SERVICIO DE PREPARACIÓN DE OBRAS DE CONSTRUCCIÓN
 72 15 40 00 : SERVICIOS DE EDIFICIOS ESPECIALIZADOS Y COMERCIOS
 72 15 41 00 : SERVICIOS DE MANTENIMIENTO Y REPARACIÓN DE EQUIPO DE SISTEMAS DE DISTR...
 72 15 42 00 : SERVICIOS DE MANTENIMIENTO Y REPARACIÓN DE INSTALACIÓN DE INSTRUMENTA...
 72 15 43 00 : SERVICIOS DE MANTENIMIENTO Y REPARACIÓN DE EQUIPO MOTIVO Y GENERACIÓN...
 72 15 44 00 : SERVICIOS DE MANTENIMIENTO Y FABRICACIÓN DE ACCESORIOS PARA TUBERÍAS
 72 15 45 00 : SERVICIOS DE MANTENIMIENTO E INSTALACIÓN DE EQUIPO PESADO
 76 11 15 00 : SERVICIOS DE LIMPIEZA Y MANTENIMIENTO DE EDIFICIOS GENERALES Y DE OFICINAS
 76 11 16 00 : SERVICIOS DE LIMPIEZA DE COMPONENTES DE EDIFICIOS
 77 10 17 00 : SERVICIOS DE ASESORÍA AMBIENTAL
 77 10 19 00 : SERVICIOS DE INVESTIGACIÓN DE CONTAMINACIÓN
 77 10 20 00 : SERVICIOS DE REPORTE AMBIENTAL
 77 11 15 00 : SERVICIOS DE SEGURIDAD AMBIENTAL
 77 12 15 00 : CONTAMINACIÓN DEL AIRE
 77 13 15 00 : CONTAMINACIÓN DE PETRÓLEO
 77 13 17 00 : CONTAMINACIÓN DE SUSTANCIAS TÓXICAS
 80 10 16 00 : GERENCIA DE PROYECTOS
 80 11 16 00 : SERVICIOS DE PERSONAL TEMPORAL
 80 11 17 00 : RECLUTAMIENTO DE PERSONAL
 80 16 15 00 : SERVICIOS DE APOYO GERENCIAL
 80 16 16 00 : SUPERVISIÓN DE INSTALACIONES DE NEGOCIOS
 80 16 17 00 : SERVICIOS DE RECUPERACIÓN DE ACTIVOS
 80 16 18 00 : SERVICIOS DE ALQUILER O ARRENDAMIENTO DE EQUIPO DE OFICINA
 81 10 16 00 : INGENIERÍA MECÁNICA
 81 10 17 00 : INGENIERÍA ELÉCTRICA Y ELECTRÓNICA
 81 10 18 00 : INGENIERÍA QUÍMICA
 81 10 19 00 : INGENIERÍA DE PETRÓLEOS Y GAS
 81 10 20 00 : INGENIERÍA DE MINAS

***** CONTINUA *****

**CAMARA DE COMERCIO DE LA GUAJIRA
CASTRO HERNANDEZ JUAN ANDRES**



Fecha expedición: 2021/11/09 - 15:34:47 **** Recibo No. S000373111 **** Num. Operación. 99-USUPUBXX-20211109-0051

*** EXPEDIDO A TRAVES DEL SISTEMA VIRTUAL S.I.I. ***

81 10 21 00 : INGENIERÍA DE OCÉANOS
 81 10 22 00 : INGENIERÍA DE TRANSPORTE
 81 10 23 00 : INGENIERÍA AERONÁUTICA
 81 10 24 00 : INGENIERÍA DE TRANSMISIÓN DE ENERGÍA ELÉCTRICA
 81 10 25 00 : SERVICIOS DE PERMISOS
 81 10 26 00 : SERVICIOS DE MUESTREO
 81 10 27 00 : SERVICIOS DE DISEÑO E INGENIERÍA DE SISTEMAS INSTRUMENTADOS DE CONTROL
 81 14 15 00 : CONTROL DE CALIDAD
 83 10 16 00 : SERVICIOS DE PETRÓLEO Y GAS
 83 10 18 00 : SERVICIOS ELÉCTRICOS
 83 10 19 00 : CONSERVACIÓN DE ENERGÍA
 84 11 15 00 : SERVICIOS CONTABLES
 84 11 17 00 : FINANZAS CORPORATIVAS
 84 11 18 00 : ASUNTOS Y PREPARACIÓN DE IMPUESTOS
 95 12 15 00 : EDIFICIOS Y ESTRUCTURAS COMERCIALES Y DE ENTRETENIMIENTO
 95 12 16 00 : EDIFICIOS Y ESTRUCTURAS DE TRANSPORTE
 95 12 17 00 : EDIFICIOS Y ESTRUCTURAS PÚBLICOS
 95 12 18 00 : EDIFICIOS Y ESTRUCTURAS UTILITARIOS
 95 12 19 00 : EDIFICIOS Y ESTRUCTURAS EDUCACIONALES Y DE ADMINISTRACIÓN
 95 12 20 00 : EDIFICIOS Y ESTRUCTURAS HOSPITALARIAS
 95 12 21 00 : EDIFICIOS Y ESTRUCTURAS DE ACOMODACIONES
 95 12 23 00 : EDIFICIOS Y ESTRUCTURAS DE SALUD Y DEPORTIVAS
 95 12 24 00 : EDIFICIOS Y ESTRUCTURAS INDUSTRIALES
 95 12 25 00 : EDIFICIOS Y ESTRUCTURAS AGRÍCOLAS Y DE CULTIVOS Y PESCA
 95 12 26 00 : EDIFICIOS Y ESTRUCTURAS RELIGIOSAS
 95 12 27 00 : EDIFICIOS Y ESTRUCTURAS DE DEFENSA
 95 13 15 00 : TARIMAS Y GRADERÍAS
 95 13 16 00 : EDIFICIOS Y ESTRUCTURAS COMERCIALES E INDUSTRIALES PORTÁTILES
 95 13 17 00 : TIENDAS CARPAS Y ESTRUCTURAS DE MEMBRANA
 95 14 17 00 : EDIFICIOS Y ESTRUCTURAS PREFABRICADOS COMERCIALES E INDUSTRIALES
 24 10 15 00 : CAMIONES INDUSTRIALES
 24 10 16 00 : EQUIPO DE IZAJE Y ACCESORIOS
 24 10 17 00 : TRANSPORTADORES Y ACCESORIOS
 24 10 18 00 : EQUIPO PARA MUELLES
 24 10 19 00 : EQUIPO PARA MANEJO DE CANECAS
 24 10 20 00 : DISPOSICIÓN EN ESTANTES Y ALMACENAMIENTO
 24 10 21 00 : EQUIPO Y SUMINISTROS PARA ALMACENAJE
 24 10 22 00 : HERRAMIENTAS PARA ENVASADO
 24 10 23 00 : VEHÍCULOS GUIADOS AUTOMÁTICOS AGV
 26 10 11 00 : MOTORES ELÉCTRICOS DE CORRIENTE ALTERNA AC
 26 10 12 00 : MOTORES ELÉCTRICOS DE CORRIENTE DIRECTA DC
 26 10 13 00 : MOTORES NO ELÉCTRICOS
 26 10 14 00 : COMPONENTES DE MOTORES O GENERADORES
 26 10 15 00 : MOTORES
 26 10 17 00 : ACCESORIOS Y COMPONENTES DE MOTOR
 26 10 19 00 : COMPONENTES DE MOTOR DE COMBUSTIÓN INTERNA
 26 11 15 00 : TRANSMISIÓN DE ENERGÍA CINÉTICA
 26 11 16 00 : GENERADORES DE POTENCIA
 26 11 18 00 : COMPONENTES DE LA TRANSMISIÓN
 26 11 19 00 : EMBRAGUES
 26 11 20 00 : PIEZAS Y ACCESORIOS DE EMBRAGUES
 26 11 21 00 : SISTEMAS DE FRENADO INDUSTRIALES

***** CONTINUA *****

**CAMARA DE COMERCIO DE LA GUAJIRA
CASTRO HERNANDEZ JUAN ANDRES**



Fecha expedición: 2021/11/09 - 15:34:47 **** Recibo No. S000373111 **** Num. Operación. 99-USUPUBXX-20211109-0051

*** EXPEDIDO A TRAVES DEL SISTEMA VIRTUAL S.I.I. ***

26 13 15 00 : CENTRALES ELÉCTRICAS
 26 13 16 00 : EQUIPO DE CRIBADO O ESTRUCTURAS DE TUBO DE ESCAPE
 26 13 17 00 : EQUIPO DE DETECCIÓN O VIGILANCIA DE PRODUCCIÓN DE ENERGÍA
 26 13 18 00 : EQUIPO DE CONTROL DE PRODUCCIÓN DE ENERGÍA
 27 11 17 00 : LLAVES INGLESAS Y GUÍAS
 32 10 15 00 : CONJUNTOS DE CIRCUITOS Y COMPONENTES DE RADIOFRECUENCIA (RF)
 32 10 16 00 : CIRCUITOS INTEGRADOS
 32 11 15 00 : DIODOS
 32 11 16 00 : TRANSISTORES
 32 11 17 00 : APARATOS SEMICONDUCTORES
 32 12 15 00 : CAPACITORES
 32 12 16 00 : RESISTORES
 32 12 17 00 : COMPONENTES DISCRETOS
 32 12 18 00 : FILTROS DE SEÑALES
 32 12 19 00 : RESONADORES
 32 13 10 00 : ACCESORIOS, MATERIAS PRIMAS Y PIEZAS DE COMPONENTES ELECTRÓNICOS
 32 14 10 00 : TUBOS ELECTRÓNICOS
 32 14 11 00 : PIEZAS Y ACCESORIOS DE TUBOS ELECTRÓNICOS
 32 15 15 00 : DISPOSITIVOS DE CONTROL DE INDICACIÓN Y DE SEÑALIZACIÓN
 32 15 16 00 : SUBSISTEMAS PROGRAMABLES DE CONTROLADOR LÓGICO
 32 15 17 00 : CONTROLADORES LÓGICOS PROGRAMABLES
 32 15 18 00 : DISPOSITIVOS DE CONTROL DE SEGURIDAD
 32 15 19 00 : DISPOSITIVOS DE AUTOMATIZACIÓN DE CONTROL DE LA CONECTIVIDAD
 32 15 20 00 : CONTROL DE PROCESOS O SISTEMAS EMPAQUETADOS DE AUTOMATIZACIÓN
 93 14 20 00 : DESARROLLO URBANO
 20 10 15 00 : EQUIPO DE CORTE
 20 10 16 00 : CRIBAS Y EQUIPOS DE ALIMENTACIÓN
 20 10 17 00 : TRITURADORAS, QUEBRANTADORAS Y AMOLADORES
 20 10 18 00 : SISTEMAS MECANIZADOS DE SOPORTE EN TIERRA
 20 10 19 00 : SISTEMAS SECUNDARIOS DE RUPTURA DE ROCA
 20 10 20 00 : SISTEMAS DE EXPLORACIÓN Y DESARROLLO
 20 10 21 00 : BARRENAS DE ROCAS
 20 10 22 00 : MAQUINARIA DE CARGUE DE EXPLOSIVOS
 20 10 23 00 : VEHÍCULOS DE SERVICIO DE MINERÍA SUBTERRÁNEA
 21 10 15 00 : MAQUINARIA AGRÍCOLA PARA PREPARACIÓN DEL SUELO
 21 10 16 00 : MAQUINARIA AGRÍCOLA PARA SIEMBRA Y PLANTADO
 21 10 17 00 : MAQUINARIA AGRÍCOLA PARA COSECHAR
 21 10 18 00 : APARATOS DISPERSORES O ASPERSORES PARA AGRICULTURA
 21 10 19 00 : EQUIPO PARA AVES DE CORRAL Y GANADO
 21 10 20 00 : MAQUINARIA AGRÍCOLA PARA LIMPIEZA, SELECCIÓN O CLASIFICACIÓN
 21 10 21 00 : MAQUINARIA Y EQUIPO PARA TRANSFORMACIÓN AGRÍCOLA
 21 10 22 00 : MAQUINARIA Y EQUIPO PARA SILVICULTURA
 21 10 23 00 : EQUIPO PARA INVERNADERO
 21 10 24 00 : EQUIPO PARA INSECTOS
 20 11 15 00 : EQUIPO DE EXPLORACIÓN Y PERFORACIÓN
 20 11 16 00 : MAQUINARIA DE PERFORACIÓN Y EXPLOTACIÓN
 20 11 17 00 : ACCESORIOS DE PERFORACIÓN Y EXPLOTACIÓN
 76 12 15 00 : RECOLECCIÓN Y DISPOSICIÓN DE BASURAS
 76 12 16 00 : DISPOSICIÓN DE DESECHOS NO PELIGROSOS
 76 12 17 00 : TRATAMIENTO DE DESECHOS LÍQUIDOS
 76 12 19 00 : DISPOSICIÓN DE DESECHOS PELIGROSOS
 76 12 20 00 : SERVICIOS DE BASURERO

***** CONTINUA *****

**CAMARA DE COMERCIO DE LA GUAJIRA
CASTRO HERNANDEZ JUAN ANDRES**



Fecha expedición: 2021/11/09 - 15:34:47 **** Recibo No. S000373111 **** Num. Operación. 99-USUPUBXX-20211109-0051

*** EXPEDIDO A TRAVES DEL SISTEMA VIRTUAL S.I.I. ***

76 12 21 00 : SERVICIOS DE MEZCLA DE DESECHOS A COMBUSTIBLE
 76 12 22 00 : SERVICIOS DE INCINERACIÓN DE DESECHOS
 76 12 23 00 : SERVICIOS DE RECICLABLES
 76 12 24 00 : HONORARIOS DE DISPOSICIÓN Y TRATAMIENTO DE BASURAS
 48 10 15 00 : EQUIPO PARA COCINAR O CALENTAR
 48 10 16 00 : EQUIPOS PARA PREPARADO DE ALIMENTOS
 48 10 17 00 : DISTRIBUIDORES AUTOMÁTICOS DE COMIDA Y BEBIDA
 48 10 18 00 : MENAJE Y UTENSILIOS DE COCINA
 48 10 19 00 : TAZAS PARA SERVICIO DE MESA
 48 10 20 00 : MOBILIARIO DE RESTAURANTES
 48 10 21 00 : SUMINISTROS Y EQUIPO DE MANIPULACIÓN Y ALMACENAMIENTO
 49 20 15 00 : EQUIPO DE ENTRENAMIENTO PARA AERÓBICOS
 49 20 16 00 : EQUIPO DE ENTRENAMIENTO DE PESAS Y RESISTENCIA
 49 24 15 00 : EQUIPO DE PARQUES INFANTILES
 49 24 16 00 : EQUIPO DE RECREO
 49 22 15 00 : ACCESORIOS PARA DEPORTE
 56 10 15 00 : MUEBLES
 56 10 16 00 : MUEBLES PARA EL EXTERIOR
 56 10 17 00 : MUEBLES DE OFICINA
 56 10 18 00 : ACCESORIOS Y MUEBLES DE BEBÉ Y NIÑO
 56 10 19 00 : PIEZAS DE MOBILIARIO Y ACCESORIOS
 56 11 15 00 : SITIOS DE TRABAJO Y PAQUETES PARA LA OFICINA
 56 11 16 00 : SISTEMAS DE PANELES
 56 11 17 00 : CASEGOOD Y SISTEMAS NO MODULARES
 56 11 18 00 : MUEBLES INDEPENDIENTES
 56 11 19 00 : MUEBLES INDUSTRIALES
 56 11 20 00 : MUEBLES DE APOYO DE LA COMPUTADORA
 56 11 21 00 : ASIENTOS
 56 11 22 00 : SISTEMAS DE ESCRITORIOS
 56 11 23 00 : PARTES Y ACCESORIOS PARA ASIENTOS DE AUDITORIOS O ESTADIOS O DE USO ESP...
 56 12 13 00 : ACCESORIOS DE INSTALACIONES EDUCATIVAS GENERALES
 56 12 14 00 : MOBILIARIO DE CAFETERÍA Y COMEDOR
 56 12 15 00 : MOBILIARIO GENERAL DE AULA
 56 12 16 00 : MOBILIARIO PARA EL TIEMPO DE DESCANSO Y OCIO CREATIVO PARA GUARDERÍA I...
 56 12 17 00 : MÓDULOS DE ALMACENAMIENTO GENERAL Y DE LIBROS PARA LAS AULAS
 56 12 18 00 : MOBILIARIO Y ACCESORIOS DE AULAS VOCACIONALES
 56 12 19 00 : MOBILIARIO DE DEMOSTRACIÓN
 56 12 20 00 : MUEBLES DE LABORATORIO
 72 14 10 00 : SERVICIOS DE CONSTRUCCIÓN DE AUTOPISTAS Y CARRETERAS
 72 14 11 00 : SERVICIOS DE CONSTRUCCIÓN Y REVESTIMIENTO Y PAVIMENTACIÓN DE INFRAEST...
 72 14 12 00 : SERVICIOS DE CONSTRUCCIÓN MARINA
 72 14 13 00 : SERVICIO DE CONSTRUCCIÓN DE FACILIDADES ATLÉTICAS Y RECREATIVAS
 72 14 14 00 : SERVICIOS DE CONSTRUCCIÓN Y REPARACIÓN DE FACILIDADES DE DETENCIÓN
 72 14 15 00 : SERVICIOS DE PREPARACIÓN DE TIERRAS
 72 14 16 00 : SERVICIOS DE CONSTRUCCIÓN DE SISTEMAS DE TRÁNSITO MASIVO
 72 14 17 00 : SERVICIOS DE ALQUILER O ARRENDAMIENTO DE EQUIPO Y MAQUINARIA DE CONSTRU...
 60 10 10 00 : KITS DE MATEMÁTICAS
 60 10 11 00 : MATERIALES ELECTRÓNICOS DE APRENDIZAJE
 60 10 12 00 : INCENTIVOS EDUCATIVOS
 60 10 13 00 : ADHESIVOS EDUCATIVOS Y SUMINISTROS
 60 10 14 00 : PREMIOS DE LA CLASE
 60 10 16 00 : DIPLOMAS O CERTIFICADOS EDUCATIVOS

***** CONTINUA *****

**CAMARA DE COMERCIO DE LA GUAJIRA
CASTRO HERNANDEZ JUAN ANDRES**



Fecha expedición: 2021/11/09 - 15:34:47 **** Recibo No. S000373111 **** Num. Operación. 99-USUPUBXX-20211109-0051

*** EXPEDIDO A TRAVES DEL SISTEMA VIRTUAL S.I.I. ***

60 10 17 00 : MATERIALES DE RECURSOS DEL PROFESOR
 60 10 18 00 : RECURSOS EDUCATIVOS DE LAS CLASES RELIGIOSAS
 60 10 19 00 : RECURSOS Y MATERIALES DE DESTREZA ALFABÉTICA
 60 10 20 00 : MATERIALES DE RECURSOS DE CREACIÓN DE PALABRAS Y ACCESORIOS
 60 10 21 00 : MATERIALES DE RECURSOS DE LENGUAJE
 60 10 22 00 : MATERIALES DE RECURSOS DE FONÉTICA Y ACCESORIOS
 60 10 23 00 : LIBROS DE LECTURA Y RECURSOS
 60 10 24 00 : RECURSOS DE CUENTA Y TEMPRANO APRENDIZAJE DE MATEMÁTICAS Y ACCESORIOS
 60 10 25 00 : RECURSOS Y MATERIALES DE NUMERACIÓN Y OPERACIONES MATEMÁTICAS B?SICAS
 60 10 26 00 : MATERIALES DE RECURSOS DEL PROFESOR DE RESOLUCIÓN DE PROBLEMAS, DATOS, ...
 60 10 27 00 : MATERIALES DE RECURSOS DEL PROFESOR DE PENSAMIENTO LÓGICO, PERCEPCI?N ...
 60 10 28 00 : MATERIALES DE RECURSOS DEL PROFESOR DE VALOR DE POSICIÓN Y BASE DIEZ
 60 10 29 00 : MATERIALES DE RECURSOS DEL PROFESOR DEL DINERO Y LA HORA
 60 10 30 00 : FRACCIONES, PENTOMINOES Y MATERIALES DE ENSEÑANZA DE DECIMALES
 60 10 31 00 : MATERIALES DE RECURSOS DEL PROFESOR DE GEOMETRÍA
 60 10 32 00 : MATERIALES DE RECURSOS DEL PROFESOR DE ÁLGEBRA
 60 10 33 00 : MATERIALES DE RECURSOS DEL PROFESOR DE PRECÁLCULO Y CÁLCULO
 60 10 34 00 : RECURSOS DE HABILIDAD DE LECTURA DE MAPAS Y GEOGRAFÍA Y ACCESORIOS
 60 10 35 00 : CIENCIAS POLÍTICAS
 60 10 36 00 : RECURSOS Y ACTIVIDADES MULTICULTURALES
 60 10 37 00 : RECURSOS DE LENGUAS EXTRANJERAS
 60 10 38 00 : RECURSOS DE ENSEÑANZA DE HISTORIA
 60 10 39 00 : ORGANISMOS VIVOS, ESPECÍMENES CONSERVADOS Y MATERIALES RELACIONADOS
 60 10 40 00 : BIOTECNOLOGÍA, BIOQUÍMICA, GENÉTICA, MICROBIOLOGÍA Y MATERIALES REL...
 60 10 41 00 : SISTEMAS DEL CUERPO Y MATERIALES RELACIONADOS
 60 10 42 00 : PRUEBAS DEL AGUA, CONSERVACIÓN Y ECOLOGÍA
 60 10 43 00 : ASTRONOMÍA
 60 10 44 00 : GEOLOGÍA Y CIENCIAS DE LA TIERRA
 60 10 45 00 : QUÍMICA, ELECTROQUÍMICA Y MICROQUÍMICA
 60 10 46 00 : MATERIALES DE FÍSICA MECÁNICA
 60 10 47 00 : MATERIALES DE FÍSICA DE ENERGÍA Y ELECTRICIDAD
 60 10 48 00 : MATERIALES DE FÍSICA DEL SONIDO Y LAS ONDAS
 60 10 49 00 : MATERIALES DE FÍSICA DE ELECTRICIDAD
 60 10 50 00 : MATERIALES DE FÍSICA NUCLEAR
 60 10 51 00 : COHETES, MATERIALES DE VUELO Y SUMINISTROS
 60 10 52 00 : MATERIALES EDUCATIVOS DE RECURSOS DE APTITUDES DE VIDA
 60 10 53 00 : MATERIALES EDUCATIVOS DE EDUCACIÓN DE CARRERA
 60 10 54 00 : MATERIALES EDUCATIVOS DE VIDA INDEPENDIENTE, ADMINISTRACIÓN DEL DINERO...
 60 10 55 00 : MATERIALES EDUCATIVOS DE DISEÑO DEL HOGAR Y DE INTERIORES
 60 10 56 00 : MATERIALES EDUCATIVOS DE PREPARACIÓN DE ALIMENTOS, NUTRICIÓN Y EDUCAC...
 60 10 57 00 : ALBUMES DE RECUERDOS Y SUMINISTROS
 60 10 58 00 : MATERIALES EDUCATIVOS DE DISEÑO TEXTIL Y DE ROPA
 60 10 59 00 : MATERIALES EDUCATIVOS SOBRE LAS RELACIONES Y EL SEXO, EL EMBARAZO DE AD...
 60 10 61 00 : MATERIALES DE ENSEÑANZA VOCACIONAL
 60 10 62 00 : MATERIALES DE ENSEÑANZA DE TECNOLOGÍA
 60 10 63 00 : EQUIPO DE ENSEÑANZA DE CIENCIA FORENSE Y SUMINISTROS
 60 10 64 00 : EQUIPO DE ENSEÑANZA DE ELECTRÓNICA Y SUMINISTROS
 60 10 65 00 : SUMINISTROS RELIGIOSOS
 60 10 66 00 : MATERIALES PARA PRUEBAS DE APTITUD Y VOCACIONALES
 60 11 10 00 : PÓSTERES O GRÁFICOS DEL AULA
 60 11 11 00 : SETS DE TABLÓN DE ANUNCIOS
 60 11 12 00 : GUARDAS Y REMATES DE TABLÓN DE ANUNCIOS

***** CONTINUA *****

**CAMARA DE COMERCIO DE LA GUAJIRA
CASTRO HERNANDEZ JUAN ANDRES**



Fecha expedición: 2021/11/09 - 15:34:47 **** Recibo No. S000373111 **** Num. Operación. 99-USUPUBXX-20211109-0051

*** EXPEDIDO A TRAVES DEL SISTEMA VIRTUAL S.I.I. ***

60 11 13 00 : LETRAS Y NÚMEROS DECORATIVOS
 60 11 14 00 : DECORACIONES ESPECIALES PARA EL AULA Y ACCESORIOS DECORATIVOS
 60 12 10 00 : ARTE
 60 12 11 00 : LIENZOS, PELÍCULAS, TABLEROS Y PAPELES DE ARTISTA
 60 12 12 00 : PINTURA DEL AULA Y DE BELLAS ARTES, MEDIOS, APLICADORES Y ACCESORIOS
 60 12 13 00 : PRODUCTOS DE CORTE DE MANUALIDADES Y ARTE
 60 12 14 00 : ENMARCADO DE CUADRO
 60 12 15 00 : UTENSILIOS DE DIBUJO, SUMINISTROS Y ACCESORIOS
 60 12 16 00 : MATERIALES DE ESTUDIO
 60 12 17 00 : SUMINISTROS Y ACCESORIOS DE GRABADOS
 60 12 18 00 : TINTAS DE DIBUJO E IMPRESIÓN
 60 12 19 00 : MATERIALES DE DECORACIÓN DE TELAS Y ARTE TEXTIL Y SUMINISTROS
 60 12 20 00 : EQUIPO DE TEJIDO, PESPUNTEADO Y COSIDO Y ACCESORIOS
 60 12 21 00 : VELAS ARTESANALES
 60 12 22 00 : EBANISTERÍA
 60 12 23 00 : SUMINISTROS DE CESTERÍA
 60 12 24 00 : SUMINISTROS DE VIDRIERAS DE COLORES
 60 12 25 00 : MANUALIDADES DE PAPEL Y PAPEL ARTESANAL
 60 12 26 00 : MOSAICOS
 60 12 27 00 : PINTURAS DE ESMALTADO Y ACCESORIOS
 60 12 28 00 : MÁSCARAS
 60 12 29 00 : CUENTAS O ACCESORIOS DE ENHEBRADO DE CUENTAS
 60 12 30 00 : ARTESANÍA DE ESPUMA
 60 12 31 00 : ARTESANÍA DE CAÑAS DE FELPILLA
 60 12 32 00 : MATERIALES DE ARTESANÍA DE CINTAS
 60 12 33 00 : POMPONES DE ARTESANÍA
 60 12 34 00 : MATERIALES DE OJOS MÓVILES
 60 12 35 00 : MATERIALES DE ARTESANÍA DE CUERO
 60 12 36 00 : PURPURINA
 60 12 37 00 : MATERIALES DE ARTESANÍA DE MACRAMÉ Y ACCESORIOS
 60 12 38 00 : SUMINISTROS Y ACCESORIOS DE VETEADO
 60 12 39 00 : LENTEJUELAS Y RIBETES
 60 12 40 00 : SUMINISTROS DE ARTESANÍA DEL CORCHO Y ACCESORIOS
 60 12 41 00 : MATERIALES DE PROYECTO MULTICULTURAL Y ACCESORIOS
 60 12 42 00 : PROYECTOS COMPLETOS DE PLANES DE ESTUDIOS
 60 12 43 00 : COMPUESTOS DE MODELADO Y ARCILLA, EQUIPO DE CERÁMICA Y ACCESORIOS
 60 12 44 00 : METALES DE ARTESANÍA
 60 12 45 00 : SUMINISTROS Y ACCESORIOS DE ESCULTURA
 60 14 10 00 : JUGUETES
 60 14 11 00 : JUEGOS
 60 14 12 00 : EQUIPO DE JUEGOS ACTIVOS Y ACCESORIOS
 60 14 13 00 : SISTEMAS DE CONSTRUCCIÓN Y BLOQUES INFANTILES
 60 14 14 00 : EQUIPO DE REPRESENTACIÓN TEATRAL Y ACCESORIOS
 95 11 15 00 : VÍAS DE TRÁFICO LIMITADO

EXPERIENCIA No.12 :

NÚMERO CONSECUTIVO DEL CONTRATO:012

CONTRATO CELEBRADO POR :1 - EL PROPONENTE

NOMBRE DEL CONTRATISTA :CASTRO HERNANDEZ JUAN ANDRES

NOMBRE DEL CONTRATANTE :ALCALDIA MUNICIPAL DE VILLANUEVA

VALOR CONTRATADO EN SMMLV :45,70

SG FM CL PR - DESCRIPCIÓN

***** CONTINUA *****

**CAMARA DE COMERCIO DE LA GUAJIRA
CASTRO HERNANDEZ JUAN ANDRES**



Fecha expedición: 2021/11/09 - 15:34:47 **** Recibo No. S000373111 **** Num. Operación. 99-USUPUBXX-20211109-0051

*** EXPEDIDO A TRAVES DEL SISTEMA VIRTUAL S.I.I. ***

93 15 15 00 : ADMINISTRACIÓN PÚBLICA
 93 15 16 00 : FINANZAS PÚBLICAS
 20 10 15 00 : EQUIPO DE CORTE
 20 10 16 00 : CRIBAS Y EQUIPOS DE ALIMENTACIÓN
 20 10 17 00 : TRITURADORAS, QUEBRANTADORAS Y AMOLADORES
 20 10 18 00 : SISTEMAS MECANIZADOS DE SOPORTE EN TIERRA
 20 10 19 00 : SISTEMAS SECUNDARIOS DE RUPTURA DE ROCA
 20 10 20 00 : SISTEMAS DE EXPLORACIÓN Y DESARROLLO
 20 10 21 00 : BARRENAS DE ROCAS
 20 10 22 00 : MAQUINARIA DE CARGUE DE EXPLOSIVOS
 20 10 23 00 : VEHÍCULOS DE SERVICIO DE MINERÍA SUBTERRÁNEA
 20 11 15 00 : EQUIPO DE EXPLORACIÓN Y PERFORACIÓN
 20 11 16 00 : MAQUINARIA DE PERFORACIÓN Y EXPLOTACIÓN
 20 11 17 00 : ACCESORIOS DE PERFORACIÓN Y EXPLOTACIÓN
 22 10 15 00 : MAQUINARIA PARA TRABAJO DE DESMONTE
 22 10 16 00 : EQUIPO DE PAVIMENTACIÓN
 22 10 17 00 : COMPONENTES DE EQUIPO PESADO
 22 10 18 00 : GRÚAS DE ELEVACIÓN
 22 10 19 00 : MAQUINARIA Y ACCESORIOS DE CONSTRUCCIÓN DE EDIFICIOS
 22 10 20 00 : EQUIPO Y MAQUINARIA DE DEMOLICIÓN DE EDIFICIOS
 30 10 15 00 : ÁNGULOS
 30 10 17 00 : VIGAS
 30 10 18 00 : CONDUCTOS
 30 10 20 00 : HOJA
 30 10 22 00 : PLANCHA
 30 10 23 00 : PERFILES
 30 10 24 00 : VARILLAS
 30 10 28 00 : PILOTAJE
 30 10 29 00 : PILARES
 30 10 31 00 : RIELES
 30 10 32 00 : ENREJADO
 30 10 35 00 : ALMA DE PANAL
 30 10 36 00 : PRODUCTOS ESTRUCTURALES
 30 10 37 00 : TRENZA
 30 10 38 00 : FIBRAS Y FILAMENTOS MECÁNICOS
 30 10 39 00 : EJES
 27 11 15 00 : HERRAMIENTAS DE CORTE Y ENGARZADO Y PUNZONES
 27 11 16 00 : HERRAMIENTAS DE PERFILAR
 27 11 17 00 : LLAVES INGLÉSAS Y GUÍAS
 27 11 18 00 : HERRAMIENTAS DE MEDIDA Y BOCETAJE
 27 11 19 00 : HERRAMIENTAS GRUESAS Y DE ACABADO
 27 11 20 00 : HERRAMIENTAS MANUALES DE JARDINERÍA, AGRICULTURA Y FORESTACIÓN
 27 11 21 00 : HERRAMIENTAS DE SUJECCIÓN Y FIJACIÓN
 27 11 22 00 : HERRAMIENTAS DE ALBAÑILERÍA Y CONCRETO
 27 11 23 00 : HERRAMIENTAS DE MARCAR
 27 11 24 00 : HERRAMIENTAS DE INSERCIÓN Y AJUSTE
 27 11 25 00 : HERRAMIENTAS PARA APALANCAR Y CURVAR
 27 11 26 00 : HERRAMIENTAS PARA PRECINTAR
 27 11 27 00 : HERRAMIENTAS MECÁNICAS
 27 11 28 00 : CONEXIONES DE HERRAMIENTAS Y ACCESORIOS
 27 11 29 00 : HERRAMIENTAS DISPENSADORAS
 27 11 30 00 : CEPILLOS

***** CONTINUA *****

**CAMARA DE COMERCIO DE LA GUAJIRA
CASTRO HERNANDEZ JUAN ANDRES**



Fecha expedición: 2021/11/09 - 15:34:47 **** Recibo No. S000373111 **** Num. Operación. 99-USUPUBXX-20211109-0051

*** EXPEDIDO A TRAVES DEL SISTEMA VIRTUAL S.I.I. ***

27 11 31 00 : HERRAMIENTAS DE ARRASTRE
 27 11 32 00 : JUEGOS DE HERRAMIENTAS
 27 11 33 00 : HERRAMIENTAS MANUALES DE PRECISIÓN
 26 12 15 00 : ALAMBRE ELÉCTRICO
 26 12 16 00 : CABLES ELÉCTRICOS Y ACCESORIOS
 26 12 17 00 : CABLEADO PREFORMADO
 26 12 18 00 : CABLE AUTOMOTRIZ
 27 12 15 00 : PRENSAS HIDRÁULICAS
 27 12 16 00 : PISTONES Y CILINDROS HIDRÁULICOS
 27 12 17 00 : ACCESORIOS DE TUBERÍA Y MANGA HIDRÁULICA
 27 12 18 00 : HERRAMIENTAS HIDRÁULICAS
 30 11 15 00 : CONCRETO Y MORTEROS
 30 11 16 00 : CEMENTO Y CAL
 30 11 17 00 : YESOS
 30 11 18 00 : AGREGADOS
 30 11 19 00 : ELEMENTOS PARA REFORZAR CONCRETO
 30 12 15 00 : DERIVADOS BITUMINOSOS
 30 12 16 00 : ASFALTOS
 30 12 17 00 : MATERIALES DE CONSTRUCCIÓN DE CAMINOS Y CARRILERAS
 30 12 18 00 : MATERIALES DE ARQUITECTURA PAISAJÍSTICA
 30 12 19 00 : MATERIALES PARA ESTABILIZACIÓN Y REFUERZO DE SUELOS
 30 13 15 00 : BLOQUES
 30 13 16 00 : LADRILLOS
 30 13 17 00 : AZULEJOS Y BALDOSAS
 30 14 15 00 : AISLAMIENTO TÉRMICO
 30 14 16 00 : AISLAMIENTO ESPECIAL
 30 14 17 00 : CAPAS DE SELLAMIENTO DE AISLAMIENTO
 30 15 15 00 : MATERIAL PARA TEJADOS Y TECHOS
 30 15 16 00 : ACCESORIOS PARA TEJADOS
 30 15 17 00 : CANALONES DE TEJADO Y ACCESORIOS
 30 15 18 00 : MATERIALES PARA REVESTIMIENTO DE PAREDES Y EXTERIOR
 30 15 19 00 : MATERIALES Y PRODUCTOS PARA ACABADOS
 30 15 20 00 : CERCADO
 30 15 21 00 : SUPERFICIE
 30 16 15 00 : MATERIALES PARA ACABADOS DE PAREDES
 30 16 16 00 : MATERIALES PARA TECHOS
 30 16 17 00 : SUELOS
 31 16 18 00 : ARANDELAS
 30 16 19 00 : MOLDEADO Y CARPINTERÍA MECÁNICA
 30 16 20 00 : MOLDURAS Y CARPINTERÍA
 30 16 21 00 : LAMINADOS INTERIORES
 30 16 22 00 : MOSTRADORES
 30 16 23 00 : ACCESORIOS PARA GABINETES
 30 16 24 00 : MUROS DIVISORIOS
 30 17 15 00 : PUERTAS
 30 17 16 00 : VENTANAS
 30 17 17 00 : PRODUCTOS DE CRISTAL
 30 17 18 00 : CLARABOYAS
 30 17 19 00 : MARCOS DE VENTANAS
 30 17 20 00 : PUERTAS
 30 17 21 00 : PUERTAS PARA GARAJE Y OPERADORES
 30 18 15 00 : PORCELANA SANITARIA

***** CONTINUA *****

**CAMARA DE COMERCIO DE LA GUAJIRA
CASTRO HERNANDEZ JUAN ANDRES**



Fecha expedición: 2021/11/09 - 15:34:47 **** Recibo No. S000373111 **** Num. Operación. 99-USUPUBXX-20211109-0051

*** EXPEDIDO A TRAVES DEL SISTEMA VIRTUAL S.I.I. ***

30 18 16 00 : INSTALACIONES RESIDENCIALES NO SANITARIAS
 30 18 17 00 : GRIFOS
 30 18 18 00 : CABEZAS, CHORROS Y PARTES Y ACCESORIOS DE GRIFOS Y DUCHAS
 30 19 15 00 : ESCALERAS Y ANDAMIOS
 30 19 16 00 : ESCALERAS Y ACCESORIOS DE ANDAMIAJE
 30 19 17 00 : COBERTIZOS Y REMOLQUES DE CONSTRUCCIÓN
 30 19 18 00 : EQUIPOS Y MATERIALES PARA CONSTRUCCIONES TEMPORALES Y APOYO AL MANTENIM...
 30 24 15 00 : COMPONENTES DE CONSOLIDACIÓN DE ESTRUCTURAS PORTÁTILES
 30 24 16 00 : COMPONENTES ESTRUCTURALES DE TRIBUNAS, GRADAS Y ESCALERA
 30 24 17 00 : COMPONENTES SOPORTE Y COBERTURA DE TIENDAS, CARPAS Y ESTRUCTURAS DE MEM...
 30 25 15 00 : ESTRUCTURAS DE SOPORTE DE TECHOS BAJO TIERRA
 31 21 15 00 : PINTURAS Y TAPA POROS
 31 21 16 00 : ADITIVOS PARA PINTURAS
 31 21 17 00 : ACABADOS EN GENERAL
 31 21 18 00 : DISOLVENTES Y DILUYENTES PARA PINTURAS
 31 21 19 00 : APLICADORES DE PINTURA Y ACCESORIOS PARA PINTAR
 39 10 16 00 : LÁMPARAS Y BOMBILLAS
 39 10 18 00 : COMPONENTES Y ACCESORIOS DE LÁMPARA
 39 10 19 00 : BALASTOS DE LÁMPARAS Y TRANSFORMADORES DE LÁMPARAS
 39 11 15 00 : ILUMINACIÓN DE INTERIORES Y ARTEFACTOS
 39 11 16 00 : ILUMINACIÓN EXTERIOR Y ARTEFACTOS
 39 11 17 00 : ALUMBRADO DE EMERGENCIA
 39 11 18 00 : ACCESORIOS DE ILUMINACIÓN
 39 11 19 00 : SEÑALIZACIÓN E ILUMINACIÓN DE EMPLAZAMIENTOS PELIGROSOS
 39 11 20 00 : PROYECTORES MÓVILES
 39 11 21 00 : ILUMINACIÓN ÓPTICA
 39 11 22 00 : DISPOSITIVOS DE EFECTOS ESPECIALES
 39 11 23 00 : ILUMINACIÓN Y ACCESORIOS DE ESCENARIOS Y ESTUDIOS
 39 11 24 00 : DISPOSITIVOS PARA MANEJO DE LUCES Y CONTROL DE ESCENARIOS Y ESTUDIOS
 39 11 25 00 : LUMINARIAS DE ESCENARIOS Y ESTUDIOS
 39 11 26 00 : DISPOSITIVOS DE ILUMINACIÓN NO - ELÉCTRICA
 39 12 10 00 : EQUIPAMIENTO PARA DISTRIBUCIÓN Y CONVERSIÓN DE ALIMENTACIÓN
 39 12 11 00 : CENTROS DE CONTROL Y DISTRIBUCIÓN Y ACCESORIOS
 39 12 13 00 : CUADROS, REGISTROS Y MENAJE PARA ELECTRICIDAD
 39 12 14 00 : LENGUETAS DE CONEXIÓN, CONECTADORES Y TERMINALES
 39 12 15 00 : CONMUTADORES, CONTROLES Y RELES Y ACCESORIOS
 39 12 16 00 : DISPOSITIVOS Y ACCESORIOS PARA LA PROTECCIÓN DE CIRCUITOS
 39 12 17 00 : FERRETERÍA ELÉCTRICA Y SUMINISTROS
 39 12 18 00 : INSTALACIONES DE EDIFICIOS INTELIGENTES - IBI
 39 12 19 00 : DISPOSITIVOS Y ACCESORIOS DE SEGURIDAD ELÉCTRICA
 39 12 20 00 : UNIDADES ELÉCTRICAS DE VELOCIDADES VARIABLES
 39 12 21 00 : EQUIPO DE TRANSMISIÓN Y DISTRIBUCIÓN ELÉCTRICA
 39 12 22 00 : INTERRUPTORES ELÉCTRICOS Y ACCESORIOS
 39 12 23 00 : RELES ELÉCTRICOS Y ACCESORIOS
 39 13 15 00 : MARCADORES DE ALAMBRE Y DISPOSITIVOS PARA MARCAR ALAMBRE
 39 13 16 00 : DISPOSITIVOS DE PROTECCIÓN DE ALAMBRE
 39 13 17 00 : CONDUCTOS ELÉCTRICOS, ELECTRODUCTOS Y CABLES AÉREOS
 40 10 15 00 : VENTILACIÓN
 40 10 16 00 : CIRCULACIÓN DEL AIRE Y PIEZAS Y ACCESORIOS
 40 10 17 00 : ENFRIAMIENTO
 40 10 18 00 : EQUIPO DE CALEFACCIÓN Y PIEZAS Y ACCESORIOS
 40 10 19 00 : CONTROL DE HUMEDAD

***** CONTINUA *****

**CAMARA DE COMERCIO DE LA GUAJIRA
CASTRO HERNANDEZ JUAN ANDRES**

Fecha expedición: 2021/11/09 - 15:34:47 **** Recibo No. S000373111 **** Num. Operación. 99-USUPUBXX-20211109-0051

*** EXPEDIDO A TRAVES DEL SISTEMA VIRTUAL S.I.I. ***

40 10 20 00 : CALDERAS
40 15 15 00 : BOMBAS
40 15 16 00 : COMPRESORES
40 15 17 00 : PIEZAS Y ACCESORIOS DE BOMBA
40 15 18 00 : PARTES O ACCESORIOS DE COMPRESORES
40 16 15 00 : FILTROS
40 16 16 00 : PURIFICACIÓN
40 16 17 00 : SEPARADORES
40 16 18 00 : MEDIOS DE FILTRADO
40 17 15 00 : TUBOS Y TUBERÍAS COMERCIALES
40 17 16 00 : TUBOS Y TUBERÍAS INDUSTRIALES
40 17 17 00 : ADAPTADORES DE TUBOS
40 17 18 00 : ANILLOS FRONTALES DE ÁNGULOS DE TUBOS
40 17 19 00 : BRIDAS DE RESPALDO PARA TUBOS
40 17 20 00 : DEFLECTORES PARA TUBOS
40 17 21 00 : CODOS PARA TUBOS
40 17 22 00 : BRIDAS CIEGAS PARA TUBOS
40 17 23 00 : CASQUILLOS PARA TUBOS
40 17 24 00 : TAPAS PARA TUBOS
40 17 25 00 : CONECTORES DE TUBOS
40 17 26 00 : ACOPLERES DE TUBOS
40 17 27 00 : CRUCES DE TUBOS
40 17 28 00 : CODOS DE TUBOS
40 17 29 00 : UNIONES DE EXTENSIÓN DE TUBOS
40 17 30 00 : SEMIACOPLAMIENTOS DE TUBERÍA
40 17 31 00 : BRIDA DE JUNTA DE EMPALME PARA TUBOS
40 17 32 00 : BRIDAS CUELLO LARGAS PARA SOLDAR
40 17 33 00 : BOQUILLAS DE TUBOS
40 17 34 00 : BRIDAS DE PLATO
40 17 35 00 : TAPONES PARA TUBOS
40 17 36 00 : ACOPLAMIENTOS REDUCTORES PARA TUBOS
40 17 37 00 : BRIDAS REDUCTORAS PARA TUBOS
40 17 38 00 : ABRAZADERAS DE REPARACIÓN PARA TUBOS
40 17 39 00 : DISCO DE RUPTURA PARA TUBOS
40 17 40 00 : BRIDA DESLIZANTE PARA TUBOS
40 17 41 00 : BRIDA ENCAJADA POR SOLDADURA PARA TUBOS
40 17 42 00 : SOCKOLETS PARA TUBOS
40 17 43 00 : ESPACIADORES PARA TUBOS
40 17 44 00 : BRIDAS CIEGAS PARA TUBOS
40 17 45 00 : PIVOTES O UNIONES ROTATIVAS PARA TUBOS
40 17 46 00 : T PARA TUBOS
40 17 47 00 : BRIDA ROSCADA PARA TUBOS
40 17 48 00 : BRIDAS DE INODORO PARA TUBOS
40 17 49 00 : UNIONES PARA TUBOS
40 17 50 00 : BRIDAS CUELLO PARA TUBOS
40 17 51 00 : BRIDA ENCAJADA POR SOLDADURA
40 17 52 00 : Y DE CONEXIÓN PARA TUBOS
40 17 53 00 : ACCESORIOS Y BRIDAS ESPECIALIZADOS PARA TUBOS
40 18 15 00 : TUBOS DE COBRE SOLDADOS
40 18 16 00 : TUBOS DE LATÓN SOLDADOS
40 18 17 00 : TUBOS DE ALUMINIO SOLDADOS
40 18 18 00 : TUBOS DE ACERO SOLDADOS

***** CONTINUA *****

**CAMARA DE COMERCIO DE LA GUAJIRA
CASTRO HERNANDEZ JUAN ANDRES**



Fecha expedición: 2021/11/09 - 15:34:47 **** Recibo No. S000373111 **** Num. Operación. 99-USUPUBXX-20211109-0051

*** EXPEDIDO A TRAVES DEL SISTEMA VIRTUAL S.I.I. ***

40 18 19 00 : TUBOS DE ACERO INOXIDABLE SOLDADOS
 40 18 20 00 : TUBOS DE COBRE SIN UNIONES
 40 18 21 00 : TUBOS DE LATÓN SIN UNIONES
 40 18 22 00 : TUBOS DE ALUMINIO SIN UNIONES
 40 18 23 00 : TUBOS DE ACERO SIN UNIONES
 40 18 24 00 : TUBOS DE ACERO INOXIDABLE SIN UNIONES
 40 18 25 00 : TUBOS DE COBRE EXTRUIDOS
 40 18 26 00 : TUBOS DE LATÓN EXTRUIDOS
 40 18 27 00 : TUBOS DE ALUMINIO EXTRUIDOS
 40 18 28 00 : TUBOS DE ACERO EXTRUIDOS
 40 18 29 00 : TUBOS DE ACERO INOXIDABLE EXTRUIDOS
 40 18 30 00 : TUBERÍAS DE CAUCHO Y PLÁSTICO
 40 18 31 00 : ACCESORIOS DE TUBOS
 47 10 15 00 : EQUIPO PARA EL TRATAMIENTO Y SUMINISTRO DE AGUA
 47 10 16 00 : CONSUMIBLES PARA EL TRATAMIENTO DE AGUA
 72 10 15 00 : SERVICIOS DE APOYO PARA LA CONSTRUCCIÓN
 72 10 21 00 : CONTROL DE PLAGAS
 72 10 29 00 : SERVICIOS DE MANTENIMIENTO Y REPARACIÓN DE INSTALACIONES
 72 10 31 00 : INSTALACIÓN Y REPARACIÓN DE SERVICIOS DE BANDAS TRANSPORTADORAS
 72 10 33 00 : SERVICIOS DE MANTENIMIENTO Y REPARACIÓN DE INFRAESTRUCTURA
 72 12 10 00 : SERVICIOS DE CONSTRUCCIÓN DE EDIFICIOS INDUSTRIALES Y BODEGAS NUEVAS
 72 12 11 00 : SERVICIOS DE CONSTRUCCIÓN DE EDIFICIOS COMERCIALES Y DE OFICINA
 72 12 13 00 : SERVICIOS DE CONSTRUCCIÓN DE TALLERES AUTOMOTRICES Y ESTACIONES DE SER...
 72 12 14 00 : SERVICIOS DE CONSTRUCCIÓN DE EDIFICIOS PÚBLICOS ESPECIALIZADOS
 72 12 15 00 : SERVICIOS DE CONSTRUCCIÓN DE PLANTAS INDUSTRIALES
 72 14 10 00 : SERVICIOS DE CONSTRUCCIÓN DE AUTOPISTAS Y CARRETERAS
 72 14 11 00 : SERVICIOS DE CONSTRUCCIÓN Y REVESTIMIENTO Y PAVIMENTACIÓN DE INFRAEST...
 72 14 12 00 : SERVICIOS DE CONSTRUCCIÓN MARINA
 72 14 13 00 : SERVICIO DE CONSTRUCCIÓN DE FACILIDADES ATLÉTICAS Y RECREATIVAS
 72 14 14 00 : SERVICIOS DE CONSTRUCCIÓN Y REPARACIÓN DE FACILIDADES DE DETENCIÓN
 72 14 15 00 : SERVICIOS DE PREPARACIÓN DE TIERRAS
 72 14 16 00 : SERVICIOS DE CONSTRUCCIÓN DE SISTEMAS DE TRÁNSITO MASIVO
 72 14 17 00 : SERVICIOS DE ALQUILER O ARRENDAMIENTO DE EQUIPO Y MAQUINARIA DE CONSTRU...
 72 15 12 00 : SERVICIOS DE CONSTRUCCIÓN Y MANTENIMIENTO DE HVAC CALEFACCIÓN Y ENFRI...
 72 15 13 00 : SERVICIOS DE PINTURA E INSTALACIÓN DE PAPEL DE COLGADURA
 72 15 14 00 : SERVICIOS DE CONSTRUCCIÓN DE RECUBRIMIENTOS DE MUROS
 72 15 15 00 : SERVICIOS DE SISTEMAS ELÉCTRICOS
 72 15 16 00 : SERVICIOS DE SISTEMAS ESPECIALIZADOS DE COMUNICACIÓN
 72 15 17 00 : SERVICIOS DE INSTALACIÓN DE SISTEMAS DE SEGURIDAD FÍSICA E INDUSTRIAL
 72 15 18 00 : SERVICIOS DE MANTENIMIENTO Y REPARACIÓN DE INSTALACIÓN DE MÁQUINAS
 72 15 19 00 : SERVICIOS DE ALBAÑILERÍA Y MAMPOSTERÍA
 72 15 20 00 : SERVICIOS DE PAÑETADO Y DRYWALL
 72 15 21 00 : SERVICIOS ACÚSTICOS Y DE AISLAMIENTO
 72 15 22 00 : SERVICIOS DE BALDOSAS TERRAZO Y MÁRMOL Y MOSAICOS
 72 15 23 00 : SERVICIOS DE CARPINTERÍA
 72 15 24 00 : SERVICIOS DE MONTAJE E INSTALACIÓN DE VENTANAS Y PUERTAS
 72 15 25 00 : SERVICIOS DE INSTALACIÓN DE PISOS
 72 15 26 00 : SERVICIOS DE TECHADO Y PAREDES EXTERNAS Y LÁMINAS DE METAL
 72 15 27 00 : SERVICIOS DE INSTALACIÓN Y REPARACIÓN DE CONCRETO
 72 15 28 00 : SERVICIOS DE PERFORACIÓN DE POZOS DE AGUA
 72 15 29 00 : SERVICIOS DE MONTAJE DE ACERO ESTRUCTURAL
 72 15 30 00 : SERVICIOS DE VIDRIOS Y VENTANERÍA

***** CONTINUA *****

**CAMARA DE COMERCIO DE LA GUAJIRA
CASTRO HERNANDEZ JUAN ANDRES**



Fecha expedición: 2021/11/09 - 15:34:47 **** Recibo No. S000373111 **** Num. Operación. 99-USUPUBXX-20211109-0051

*** EXPEDIDO A TRAVES DEL SISTEMA VIRTUAL S.I.I. ***

72 15 31 00 : SERVICIOS DE CONSTRUCCIÓN DE FACILIDADES ATLÉTICAS Y RECREATIVAS
 72 15 32 00 : SERVICIOS DE RECUBRIMIENTO, IMPERMEABILIZACIÓN PROTECCIÓN CONTRA CLIM...
 72 15 33 00 : SERVICIOS DE MANTENIMIENTO E INSTALACIÓN DE EQUIPO DE ESTACIÓN DE SER...
 72 15 34 00 : SERVICIOS DE APAREJAMIENTO Y ANDAMIAJE
 72 15 35 00 : SERVICIOS DE LIMPIEZA ESTRUCTURAL EXTERNA
 72 15 36 00 : SERVICIOS DE TERMINADO INTERIOR, DOTACIÓN Y REMODELACIÓN
 72 15 37 00 : SERVICIOS DE INSTALACIÓN, MANTENIMIENTO Y REPARACIÓN DE EQUIPOS Y CON...
 72 15 39 00 : SERVICIO DE PREPARACIÓN DE OBRAS DE CONSTRUCCIÓN
 72 15 40 00 : SERVICIOS DE EDIFICIOS ESPECIALIZADOS Y COMERCIOS
 72 15 41 00 : SERVICIOS DE MANTENIMIENTO Y REPARACIÓN DE EQUIPO DE SISTEMAS DE DISTR...
 72 15 42 00 : SERVICIOS DE MANTENIMIENTO Y REPARACIÓN DE INSTALACIÓN DE INSTRUMENTA...
 72 15 43 00 : SERVICIOS DE MANTENIMIENTO Y REPARACIÓN DE EQUIPO MOTIVO Y GENERACIÓN...
 72 15 44 00 : SERVICIOS DE MANTENIMIENTO Y FABRICACIÓN DE ACCESORIOS PARA TUBERÍAS
 72 15 45 00 : SERVICIOS DE MANTENIMIENTO E INSTALACIÓN DE EQUIPO PESADO
 76 11 15 00 : SERVICIOS DE LIMPIEZA Y MANTENIMIENTO DE EDIFICIOS GENERALES Y DE OFICINAS
 76 11 16 00 : SERVICIOS DE LIMPIEZA DE COMPONENTES DE EDIFICIOS
 76 11 18 00 : LIMPIEZA DE VEHÍCULOS DE TRANSPORTE
 77 10 15 00 : EVALUACIÓN DE IMPACTO AMBIENTAL
 77 10 16 00 : PLANEACIÓN AMBIENTAL
 77 10 17 00 : SERVICIOS DE ASESORÍA AMBIENTAL
 77 10 18 00 : AUDITORÍA AMBIENTAL
 77 10 19 00 : SERVICIOS DE INVESTIGACIÓN DE CONTAMINACIÓN
 77 10 20 00 : SERVICIOS DE REPORTE AMBIENTAL
 77 11 15 00 : SERVICIOS DE SEGURIDAD AMBIENTAL
 77 11 16 00 : REHABILITACIÓN AMBIENTAL
 77 12 15 00 : CONTAMINACIÓN DEL AIRE
 77 12 16 00 : CONTAMINACIÓN DEL SUELO
 77 12 17 00 : CONTAMINACIÓN DEL AGUA
 77 13 15 00 : CONTAMINACIÓN DE PETRÓLEO
 77 13 16 00 : CONTAMINACIÓN AUDITIVA
 77 13 17 00 : CONTAMINACIÓN DE SUSTANCIAS TÓXICAS
 80 10 15 00 : SERVICIOS DE CONSULTORÍA DE NEGOCIOS Y ADMINISTRACIÓN CORPORATIVA
 80 10 16 00 : GERENCIA DE PROYECTOS
 80 10 17 00 : GERENCIA INDUSTRIAL
 80 11 15 00 : DESARROLLO DE RECURSOS HUMANOS
 80 11 16 00 : SERVICIOS DE PERSONAL TEMPORAL
 80 11 17 00 : RECLUTAMIENTO DE PERSONAL
 80 16 15 00 : SERVICIOS DE APOYO GERENCIAL
 80 16 16 00 : SUPERVISIÓN DE INSTALACIONES DE NEGOCIOS
 80 16 17 00 : SERVICIOS DE RECUPERACIÓN DE ACTIVOS
 80 16 18 00 : SERVICIOS DE ALQUILER O ARRENDAMIENTO DE EQUIPO DE OFICINA
 81 10 15 00 : INGENIERÍA CIVIL Y ARQUITECTURA
 81 10 16 00 : INGENIERÍA MECÁNICA
 81 10 17 00 : INGENIERÍA ELÉCTRICA Y ELECTRÓNICA
 81 10 18 00 : INGENIERÍA QUÍMICA
 81 10 19 00 : INGENIERÍA DE PETRÓLEOS Y GAS
 81 10 20 00 : INGENIERÍA DE MINAS
 81 10 21 00 : INGENIERÍA DE OCÉANOS
 81 10 22 00 : INGENIERÍA DE TRANSPORTE
 81 10 23 00 : INGENIERÍA AERONÁUTICA
 81 10 24 00 : INGENIERÍA DE TRANSMISIÓN DE ENERGÍA ELÉCTRICA
 81 10 25 00 : SERVICIOS DE PERMISOS

***** CONTINUA *****

**CAMARA DE COMERCIO DE LA GUAJIRA
CASTRO HERNANDEZ JUAN ANDRES**



Fecha expedición: 2021/11/09 - 15:34:47 **** Recibo No. S000373111 **** Num. Operación. 99-USUPUBXX-20211109-0051

*** EXPEDIDO A TRAVES DEL SISTEMA VIRTUAL S.I.I. ***

81 10 26 00 : SERVICIOS DE MUESTREO
 81 10 27 00 : SERVICIOS DE DISEÑO E INGENIERÍA DE SISTEMAS INSTRUMENTADOS DE CONTROL
 83 10 15 00 : SERVICIOS DE ACUEDUCTO Y ALCANTARILLADO
 84 11 15 00 : SERVICIOS CONTABLES
 84 11 16 00 : SERVICIOS DE AUDITORÍA
 84 11 17 00 : FINANZAS CORPORATIVAS
 84 11 18 00 : ASUNTOS Y PREPARACIÓN DE IMPUESTOS
 95 12 15 00 : EDIFICIOS Y ESTRUCTURAS COMERCIALES Y DE ENTRETENIMIENTO
 95 12 16 00 : EDIFICIOS Y ESTRUCTURAS DE TRANSPORTE
 95 12 17 00 : EDIFICIOS Y ESTRUCTURAS PÚBLICOS
 95 12 18 00 : EDIFICIOS Y ESTRUCTURAS UTILITARIOS
 95 12 19 00 : EDIFICIOS Y ESTRUCTURAS EDUCACIONALES Y DE ADMINISTRACIÓN
 95 12 20 00 : EDIFICIOS Y ESTRUCTURAS HOSPITALARIAS
 95 12 21 00 : EDIFICIOS Y ESTRUCTURAS DE ACOMODACIONES
 95 12 23 00 : EDIFICIOS Y ESTRUCTURAS DE SALUD Y DEPORTIVAS
 95 12 24 00 : EDIFICIOS Y ESTRUCTURAS INDUSTRIALES
 95 12 25 00 : EDIFICIOS Y ESTRUCTURAS AGRÍCOLAS Y DE CULTIVOS Y PESCA
 95 12 26 00 : EDIFICIOS Y ESTRUCTURAS RELIGIOSAS
 95 12 27 00 : EDIFICIOS Y ESTRUCTURAS DE DEFENSA
 95 11 15 00 : VÍAS DE TRÁFICO LIMITADO

EXPERIENCIA No.13 :

NÚMERO CONSECUTIVO DEL CONTRATO:013

CONTRATO CELEBRADO POR :1 - EL PROPONENTE

NOMBRE DEL CONTRATISTA :CASTRO HERNANDEZ JUAN ANDRES

NOMBRE DEL CONTRATANTE :MUNICIPIO DE URIBIA

VALOR CONTRATADO EN SMMLV :50,59

SG FM CL PR - DESCRIPCIÓN

80 10 15 00 : SERVICIOS DE CONSULTORÍA DE NEGOCIOS Y ADMINISTRACIÓN CORPORATIVA
 80 10 16 00 : GERENCIA DE PROYECTOS
 80 10 17 00 : GERENCIA INDUSTRIAL
 80 11 15 00 : DESARROLLO DE RECURSOS HUMANOS
 80 11 16 00 : SERVICIOS DE PERSONAL TEMPORAL
 80 11 17 00 : RECLUTAMIENTO DE PERSONAL
 80 16 15 00 : SERVICIOS DE APOYO GERENCIAL
 80 16 16 00 : SUPERVISIÓN DE INSTALACIONES DE NEGOCIOS
 80 16 17 00 : SERVICIOS DE RECUPERACIÓN DE ACTIVOS
 80 16 18 00 : SERVICIOS DE ALQUILER O ARRENDAMIENTO DE EQUIPO DE OFICINA
 81 10 15 00 : INGENIERÍA CIVIL Y ARQUITECTURA
 83 10 15 00 : SERVICIOS DE ACUEDUCTO Y ALCANTARILLADO
 84 11 15 00 : SERVICIOS CONTABLES
 84 11 16 00 : SERVICIOS DE AUDITORÍA
 84 11 17 00 : FINANZAS CORPORATIVAS
 84 11 18 00 : ASUNTOS Y PREPARACIÓN DE IMPUESTOS
 81 14 15 00 : CONTROL DE CALIDAD
 71 12 10 00 : SERVICIOS DE BOMBLEAR CEMENTO
 72 15 28 00 : SERVICIOS DE PERFORACIÓN DE POZOS DE AGUA
 71 15 14 00 : SERVICIOS DE INGENIERÍA DEL POZO
 20 11 15 00 : EQUIPO DE EXPLORACIÓN Y PERFORACIÓN
 20 11 16 00 : MAQUINARIA DE PERFORACIÓN Y EXPLOTACIÓN
 20 11 17 00 : ACCESORIOS DE PERFORACIÓN Y EXPLOTACIÓN
 22 10 15 00 : MAQUINARIA PARA TRABAJO DE DESMONTE

***** CONTINUA *****

**CAMARA DE COMERCIO DE LA GUAJIRA
CASTRO HERNANDEZ JUAN ANDRES**



Fecha expedición: 2021/11/09 - 15:34:47 **** Recibo No. S000373111 **** Num. Operación. 99-USUPUBXX-20211109-0051

*** EXPEDIDO A TRAVES DEL SISTEMA VIRTUAL S.I.I. ***

22 10 16 00 : EQUIPO DE PAVIMENTACIÓN
 22 10 17 00 : COMPONENTES DE EQUIPO PESADO
 30 10 15 00 : ÁNGULOS
 30 10 17 00 : VIGAS
 30 10 18 00 : CONDUCTOS
 30 10 20 00 : HOJA
 30 10 22 00 : PLANCHA
 30 10 23 00 : PERFILES
 30 10 24 00 : VARILLAS
 30 10 28 00 : PILOTAJE
 30 10 29 00 : PILARES
 30 10 31 00 : RIELES
 30 10 32 00 : ENREJADO
 30 10 35 00 : ALMA DE PANAL
 30 10 36 00 : PRODUCTOS ESTRUCTURALES
 30 10 37 00 : TRENZA
 30 10 38 00 : FIBRAS Y FILAMENTOS MECÁNICOS
 30 10 39 00 : EJES
 30 11 15 00 : CONCRETO Y MORTEROS
 30 11 16 00 : CEMENTO Y CAL
 30 11 17 00 : YESOS
 30 11 18 00 : AGREGADOS
 30 11 19 00 : ELEMENTOS PARA REFORZAR CONCRETO
 32 12 15 00 : CAPACITORES
 32 12 16 00 : RESISTORES
 32 12 17 00 : COMPONENTES DISCRETOS
 32 12 18 00 : FILTROS DE SEÑALES
 32 12 19 00 : RESONADORES
 30 13 15 00 : BLOQUES
 30 13 16 00 : LADRILLOS
 30 13 17 00 : AZULEJOS Y BALDOSAS
 30 14 15 00 : AISLAMIENTO TÉRMICO
 30 14 16 00 : AISLAMIENTO ESPECIAL
 30 14 17 00 : CAPAS DE SELLAMIENTO DE AISLAMIENTO
 30 18 15 00 : PORCELANA SANITARIA
 30 18 16 00 : INSTALACIONES RESIDENCIALES NO SANITARIAS
 30 18 17 00 : GRIFOS
 30 18 18 00 : CABEZAS, CHORROS Y PARTES Y ACCESORIOS DE GRIFOS Y DUCHAS
 30 19 15 00 : ESCALERAS Y ANDAMIOS
 30 19 16 00 : ESCALERAS Y ACCESORIOS DE ANDAMIAJE
 30 19 17 00 : COBERTIZOS Y REMOLQUES DE CONSTRUCCIÓN
 30 19 18 00 : EQUIPOS Y MATERIALES PARA CONSTRUCCIONES TEMPORALES Y APOYO AL MANTENIM...
 40 15 15 00 : BOMBAS
 40 15 16 00 : COMPRESORES
 40 15 17 00 : PIEZAS Y ACCESORIOS DE BOMBA
 40 15 18 00 : PARTES O ACCESORIOS DE COMPRESORES
 40 17 15 00 : TUBOS Y TUBERÍAS COMERCIALES
 40 17 16 00 : TUBOS Y TUBERÍAS INDUSTRIALES
 40 17 17 00 : ADAPTADORES DE TUBOS
 40 17 18 00 : ANILLOS FRONTALES DE ÁNGULOS DE TUBOS
 40 17 19 00 : BRIDAS DE RESPALDO PARA TUBOS
 40 17 20 00 : DEFLECTORES PARA TUBOS

***** CONTINUA *****

**CAMARA DE COMERCIO DE LA GUAJIRA
CASTRO HERNANDEZ JUAN ANDRES**



Fecha expedición: 2021/11/09 - 15:34:47 **** Recibo No. S000373111 **** Num. Operación. 99-USUPUBXX-20211109-0051

*** EXPEDIDO A TRAVES DEL SISTEMA VIRTUAL S.I.I. ***

40 17 21 00 : CODOS PARA TUBOS
 40 17 22 00 : BRIDAS CIEGAS PARA TUBOS
 40 17 23 00 : CASQUILLOS PARA TUBOS
 40 17 24 00 : TAPAS PARA TUBOS
 40 17 25 00 : CONECTORES DE TUBOS
 40 17 26 00 : ACOPLEROS DE TUBOS
 40 17 27 00 : CRUCES DE TUBOS
 40 17 28 00 : CODOS DE TUBOS
 40 17 29 00 : UNIONES DE EXTENSIÓN DE TUBOS
 40 17 30 00 : SEMIACOPLAMIENTOS DE TUBERÍA
 40 17 31 00 : BRIDA DE JUNTA DE EMPALME PARA TUBOS
 40 17 32 00 : BRIDAS CUELLO LARGAS PARA SOLDAR
 40 17 33 00 : BOQUILLAS DE TUBOS
 40 17 34 00 : BRIDAS DE PLATO
 40 17 35 00 : TAPONES PARA TUBOS
 40 17 36 00 : ACOPLAMIENTOS REDUCTORES PARA TUBOS
 40 17 37 00 : BRIDAS REDUCTORAS PARA TUBOS
 40 17 38 00 : ABRAZADERAS DE REPARACIÓN PARA TUBOS
 40 17 39 00 : DISCO DE RUPTURA PARA TUBOS
 40 17 40 00 : BRIDA DESLIZANTE PARA TUBOS
 40 17 41 00 : BRIDA ENCAJADA POR SOLDADURA PARA TUBOS
 40 17 42 00 : SOCKOLETS PARA TUBOS
 40 17 43 00 : ESPACIADORES PARA TUBOS
 40 17 44 00 : BRIDAS CIEGAS PARA TUBOS
 40 17 45 00 : PIVOTES O UNIONES ROTATIVAS PARA TUBOS
 40 17 46 00 : T PARA TUBOS
 40 17 47 00 : BRIDA ROSCADA PARA TUBOS
 40 17 48 00 : BRIDAS DE INODORO PARA TUBOS
 40 17 49 00 : UNIONES PARA TUBOS
 40 17 50 00 : BRIDAS CUELLO PARA TUBOS
 40 17 51 00 : BRIDA ENCAJADA POR SOLDADURA
 40 17 52 00 : Y DE CONEXIÓN PARA TUBOS
 40 17 53 00 : ACCESORIOS Y BRIDAS ESPECIALIZADOS PARA TUBOS
 40 18 15 00 : TUBOS DE COBRE SOLDADOS
 40 18 16 00 : TUBOS DE LATÓN SOLDADOS
 40 18 17 00 : TUBOS DE ALUMINIO SOLDADOS
 40 18 18 00 : TUBOS DE ACERO SOLDADOS
 40 18 19 00 : TUBOS DE ACERO INOXIDABLE SOLDADOS
 40 18 20 00 : TUBOS DE COBRE SIN UNIONES
 40 18 21 00 : TUBOS DE LATÓN SIN UNIONES
 40 18 22 00 : TUBOS DE ALUMINIO SIN UNIONES
 40 18 23 00 : TUBOS DE ACERO SIN UNIONES
 40 18 24 00 : TUBOS DE ACERO INOXIDABLE SIN UNIONES
 40 18 25 00 : TUBOS DE COBRE EXTRUIDOS
 40 18 26 00 : TUBOS DE LATÓN EXTRUIDOS
 40 18 27 00 : TUBOS DE ALUMINIO EXTRUIDOS
 40 18 28 00 : TUBOS DE ACERO EXTRUIDOS
 40 18 29 00 : TUBOS DE ACERO INOXIDABLE EXTRUIDOS
 40 18 30 00 : TUBERÍAS DE CAUCHO Y PLÁSTICO
 40 18 31 00 : ACCESORIOS DE TUBOS
 72 10 15 00 : SERVICIOS DE APOYO PARA LA CONSTRUCCIÓN
 72 10 21 00 : CONTROL DE PLAGAS

***** CONTINUA *****

**CAMARA DE COMERCIO DE LA GUAJIRA
CASTRO HERNANDEZ JUAN ANDRES**



Fecha expedición: 2021/11/09 - 15:34:47 **** Recibo No. S000373111 **** Num. Operación. 99-USUPUBXX-20211109-0051

*** EXPEDIDO A TRAVES DEL SISTEMA VIRTUAL S.I.I. ***

72 10 29 00 : SERVICIOS DE MANTENIMIENTO Y REPARACIÓN DE INSTALACIONES
 72 10 31 00 : INSTALACIÓN Y REPARACIÓN DE SERVICIOS DE BANDAS TRANSPORTADORAS
 72 10 33 00 : SERVICIOS DE MANTENIMIENTO Y REPARACIÓN DE INFRAESTRUCTURA
 72 14 10 00 : SERVICIOS DE CONSTRUCCIÓN DE AUTOPISTAS Y CARRETERAS
 72 14 11 00 : SERVICIOS DE CONSTRUCCIÓN Y REVESTIMIENTO Y PAVIMENTACIÓN DE INFRAEST...
 72 14 12 00 : SERVICIOS DE CONSTRUCCIÓN MARINA
 72 14 13 00 : SERVICIO DE CONSTRUCCIÓN DE FACILIDADES ATLÉTICAS Y RECREATIVAS
 72 14 14 00 : SERVICIOS DE CONSTRUCCIÓN Y REPARACIÓN DE FACILIDADES DE DETENCIÓN
 72 14 15 00 : SERVICIOS DE PREPARACIÓN DE TIERRAS
 72 14 16 00 : SERVICIOS DE CONSTRUCCIÓN DE SISTEMAS DE TRÁNSITO MASIVO
 72 14 17 00 : SERVICIOS DE ALQUILER O ARRENDAMIENTO DE EQUIPO Y MAQUINARIA DE CONSTRU...
 77 10 15 00 : EVALUACIÓN DE IMPACTO AMBIENTAL
 77 10 16 00 : PLANEACIÓN AMBIENTAL
 77 10 17 00 : SERVICIOS DE ASESORÍA AMBIENTAL
 77 10 18 00 : AUDITORÍA AMBIENTAL
 77 10 19 00 : SERVICIOS DE INVESTIGACIÓN DE CONTAMINACIÓN
 77 10 20 00 : SERVICIOS DE REPORTE AMBIENTAL
 77 11 15 00 : SERVICIOS DE SEGURIDAD AMBIENTAL
 77 11 16 00 : REHABILITACIÓN AMBIENTAL
 77 12 15 00 : CONTAMINACIÓN DEL AIRE
 77 12 16 00 : CONTAMINACIÓN DEL SUELO
 77 12 17 00 : CONTAMINACIÓN DEL AGUA
 77 13 15 00 : CONTAMINACIÓN DE PETRÓLEO
 77 13 16 00 : CONTAMINACIÓN AUDITIVA
 77 13 17 00 : CONTAMINACIÓN DE SUSTANCIAS TÓXICAS
 95 11 15 00 : VÍAS DE TRÁFICO LIMITADO
 95 11 16 00 : VÍAS DE TRÁFICO ABIERTO
 81 10 22 00 : INGENIERÍA DE TRANSPORTE

EXPERIENCIA No.14 :

NÚMERO CONSECUTIVO DEL CONTRATO:014
CONTRATO CELEBRADO POR :1 - EL PROPONENTE
NOMBRE DEL CONTRATISTA :CASTRO HERNANDEZ JUAN ANDRES
NOMBRE DEL CONTRATANTE :ALCALDIA MUNICIPAL DE URIBIA
VALOR CONTRATADO EN SMMLV :152

SG FM CL PR - DESCRIPCIÓN

20 10 15 00 : EQUIPO DE CORTE
 20 10 16 00 : CRIBAS Y EQUIPOS DE ALIMENTACIÓN
 70 17 18 00 : SERVICIOS DE DRENAJE
 20 10 17 00 : TRITURADORAS, QUEBRANTADORAS Y AMOLADORES
 20 10 18 00 : SISTEMAS MECANIZADOS DE SOPORTE EN TIERRA
 20 10 19 00 : SISTEMAS SECUNDARIOS DE RUPTURA DE ROCA
 20 10 20 00 : SISTEMAS DE EXPLORACIÓN Y DESARROLLO
 20 10 21 00 : BARRENAS DE ROCAS
 20 10 22 00 : MAQUINARIA DE CARGUE DE EXPLOSIVOS
 20 10 23 00 : VEH?CULOS DE SERVICIO DE MINERÍA SUBTERRÁNEA
 20 11 15 00 : EQUIPO DE EXPLORACIÓN Y PERFORACIÓN
 20 11 16 00 : MAQUINARIA DE PERFORACIÓN Y EXPLOTACIÓN
 20 11 17 00 : ACCESORIOS DE PERFORACIÓN Y EXPLOTACIÓN
 22 10 15 00 : MAQUINARIA PARA TRABAJO DE DESMONTE
 22 10 16 00 : EQUIPO DE PAVIMENTACIÓN
 22 10 17 00 : COMPONENTES DE EQUIPO PESADO

***** CONTINUA *****

**CAMARA DE COMERCIO DE LA GUAJIRA
CASTRO HERNANDEZ JUAN ANDRES**



Fecha expedición: 2021/11/09 - 15:34:47 **** Recibo No. S000373111 **** Num. Operación. 99-USUPUBXX-20211109-0051

*** EXPEDIDO A TRAVES DEL SISTEMA VIRTUAL S.I.I. ***

22 10 18 00 : GRÚAS DE ELEVACIÓN
 22 10 19 00 : MAQUINARIA Y ACCESORIOS DE CONSTRUCCIÓN DE EDIFICIOS
 22 10 20 00 : EQUIPO Y MAQUINARIA DE DEMOLICIÓN DE EDIFICIOS
 27 11 15 00 : HERRAMIENTAS DE CORTE Y ENGARZADO Y PUNZONES
 27 11 16 00 : HERRAMIENTAS DE PERFILAR
 27 11 17 00 : LLAVES INGLESAS Y GUÍAS
 27 11 18 00 : HERRAMIENTAS DE MEDIDA Y BOCETAJE
 27 11 19 00 : HERRAMIENTAS GRUESAS Y DE ACABADO
 27 11 20 00 : HERRAMIENTAS MANUALES DE JARDINERÍA, AGRICULTURA Y FORESTACIÓN
 27 11 21 00 : HERRAMIENTAS DE SUJECCIÓN Y FIJACIÓN
 27 11 22 00 : HERRAMIENTAS DE ALBAÑILERÍA Y CONCRETO
 27 11 23 00 : HERRAMIENTAS DE MARCAR
 27 11 24 00 : HERRAMIENTAS DE INSERCIÓN Y AJUSTE
 27 11 25 00 : HERRAMIENTAS PARA APALANCAR Y CURVAR
 27 11 26 00 : HERRAMIENTAS PARA PRECINTAR
 27 11 27 00 : HERRAMIENTAS MECÁNICAS
 27 11 28 00 : CONEXIONES DE HERRAMIENTAS Y ACCESORIOS
 27 11 29 00 : HERRAMIENTAS DISPENSADORAS
 27 11 30 00 : CEPILLOS
 27 11 31 00 : HERRAMIENTAS DE ARRASTRE
 27 11 32 00 : JUEGOS DE HERRAMIENTAS
 27 11 33 00 : HERRAMIENTAS MANUALES DE PRECISIÓN
 26 12 15 00 : ALAMBRE ELÉCTRICO
 26 12 16 00 : CABLES ELÉCTRICOS Y ACCESORIOS
 26 12 17 00 : CABLEADO PREFORMADO
 26 12 18 00 : CABLE AUTOMOTRIZ
 27 12 15 00 : PRENSAS HIDRÁULICAS
 27 12 16 00 : PISTONES Y CILINDROS HIDRÁULICOS
 27 12 17 00 : ACCESORIOS DE TUBERÍA Y MANGA HIDRÁULICA
 27 12 18 00 : HERRAMIENTAS HIDRÁULICAS
 30 10 15 00 : ÁNGULOS
 30 10 17 00 : VIGAS
 30 10 18 00 : CONDUCTOS
 30 10 20 00 : HOJA
 30 10 22 00 : PLANCHA
 30 10 23 00 : PERFILES
 30 10 24 00 : VARILLAS
 30 10 28 00 : PILOTAJE
 30 10 29 00 : PILARES
 30 10 31 00 : RIELES
 30 10 32 00 : ENREJADO
 30 10 35 00 : ALMA DE PANAL
 30 10 36 00 : PRODUCTOS ESTRUCTURALES
 30 10 37 00 : TRENZA
 30 10 38 00 : FIBRAS Y FILAMENTOS MECÁNICOS
 30 10 39 00 : EJES
 30 11 15 00 : CONCRETO Y MORTEROS
 30 11 16 00 : CEMENTO Y CAL
 30 11 17 00 : YESOS
 30 11 18 00 : AGREGADOS
 30 11 19 00 : ELEMENTOS PARA REFORZAR CONCRETO
 30 12 15 00 : DERIVADOS BITUMINOSOS

***** CONTINUA *****

**CAMARA DE COMERCIO DE LA GUAJIRA
CASTRO HERNANDEZ JUAN ANDRES**



Fecha expedición: 2021/11/09 - 15:34:47 **** Recibo No. S000373111 **** Num. Operación. 99-USUPUBXX-20211109-0051

*** EXPEDIDO A TRAVES DEL SISTEMA VIRTUAL S.I.I. ***

30 12 16 00 : ASFALTOS
 30 12 17 00 : MATERIALES DE CONSTRUCCIÓN DE CAMINOS Y CARRILERAS
 30 12 18 00 : MATERIALES DE ARQUITECTURA PAISAJÍSTICA
 30 12 19 00 : MATERIALES PARA ESTABILIZACIÓN Y REFUERZO DE SUELOS
 30 13 15 00 : BLOQUES
 30 13 16 00 : LADRILLOS
 30 13 17 00 : AZULEJOS Y BALDOSAS
 30 14 15 00 : AISLAMIENTO TÉRMICO
 30 14 16 00 : AISLAMIENTO ESPECIAL
 30 14 17 00 : CAPAS DE SELLAMIENTO DE AISLAMIENTO
 30 15 15 00 : MATERIAL PARA TEJADOS Y TECHOS
 30 15 16 00 : ACCESORIOS PARA TEJADOS
 30 15 17 00 : CANALONES DE TEJADO Y ACCESORIOS
 30 15 18 00 : MATERIALES PARA REVESTIMIENTO DE PAREDES Y EXTERIOR
 30 15 19 00 : MATERIALES Y PRODUCTOS PARA ACABADOS
 30 15 20 00 : CERCADO
 30 15 21 00 : SUPERFICIE
 30 16 15 00 : MATERIALES PARA ACABADOS DE PAREDES
 30 16 16 00 : MATERIALES PARA TECHOS
 30 16 17 00 : SUELOS
 30 16 18 00 : EBANISTERÍA
 30 16 19 00 : MOLDEADO Y CARPINTERÍA MECÁNICA
 30 16 20 00 : MOLDURAS Y CARPINTERÍA
 30 16 21 00 : LAMINADOS INTERIORES
 30 16 22 00 : MOSTRADORES
 30 16 23 00 : ACCESORIOS PARA GABINETES
 30 16 24 00 : MUROS DIVISORIOS
 30 17 15 00 : PUERTAS
 30 17 16 00 : VENTANAS
 30 17 18 00 : CLARABOYAS
 30 17 19 00 : MARCOS DE VENTANAS
 30 17 20 00 : PUERTAS
 30 17 21 00 : PUERTAS PARA GARAJE Y OPERADORES
 30 18 15 00 : PORCELANA SANITARIA
 30 18 16 00 : INSTALACIONES RESIDENCIALES NO SANITARIAS
 30 18 17 00 : GRIFOS
 30 18 18 00 : CABEZAS, CHORROS Y PARTES Y ACCESORIOS DE GRIFOS Y DUCHAS
 30 19 15 00 : ESCALERAS Y ANDAMIOS
 30 19 16 00 : ESCALERAS Y ACCESORIOS DE ANDAMIAJE
 30 19 17 00 : COBERTIZOS Y REMOLQUES DE CONSTRUCCIÓN
 30 19 18 00 : EQUIPOS Y MATERIALES PARA CONSTRUCCIONES TEMPORALES Y APOYO AL MANTENIM...
 30 24 15 00 : COMPONENTES DE CONSOLIDACIÓN DE ESTRUCTURAS PORTÁTILES
 30 24 16 00 : COMPONENTES ESTRUCTURALES DE TRIBUNAS, GRADAS Y ESCALERA
 30 24 17 00 : COMPONENTES SOPORTE Y COBERTURA DE TIENDAS, CARPAS Y ESTRUCTURAS DE MEM...
 30 25 15 00 : ESTRUCTURAS DE SOPORTE DE TECHOS BAJO TIERRA
 31 21 15 00 : PINTURAS Y TAPA POROS
 31 21 16 00 : ADITIVOS PARA PINTURAS
 31 21 17 00 : ACABADOS EN GENERAL
 31 21 18 00 : DISOLVENTES Y DILUYENTES PARA PINTURAS
 31 21 19 00 : APLICADORES DE PINTURA Y ACCESORIOS PARA PINTAR
 39 10 16 00 : LÁMPARAS Y BOMBILLAS
 39 10 18 00 : COMPONENTES Y ACCESORIOS DE LÁMPARA

***** CONTINUA *****

**CAMARA DE COMERCIO DE LA GUAJIRA
CASTRO HERNANDEZ JUAN ANDRES**



Fecha expedición: 2021/11/09 - 15:34:47 **** Recibo No. S000373111 **** Num. Operación. 99-USUPUBXX-20211109-0051

*** EXPEDIDO A TRAVES DEL SISTEMA VIRTUAL S.I.I. ***

39 10 19 00 : BALASTOS DE LÁMPARAS Y TRANSFORMADORES DE LÁMPARAS
 39 11 15 00 : ILUMINACIÓN DE INTERIORES Y ARTEFACTOS
 39 11 16 00 : ILUMINACIÓN EXTERIOR Y ARTEFACTOS
 39 11 17 00 : ALUMBRADO DE EMERGENCIA
 39 11 18 00 : ACCESORIOS DE ILUMINACIÓN
 39 11 19 00 : SEÑALIZACIÓN E ILUMINACIÓN DE EMPLAZAMIENTOS PELIGROSOS
 39 11 20 00 : PROYECTORES MÓVILES
 39 11 21 00 : ILUMINACIÓN ÓPTICA
 39 11 22 00 : DISPOSITIVOS DE EFECTOS ESPECIALES
 39 11 23 00 : ILUMINACIÓN Y ACCESORIOS DE ESCENARIOS Y ESTUDIOS
 39 11 24 00 : DISPOSITIVOS PARA MANEJO DE LUCES Y CONTROL DE ESCENARIOS Y ESTUDIOS
 39 11 25 00 : LUMINARIAS DE ESCENARIOS Y ESTUDIOS
 39 11 26 00 : DISPOSITIVOS DE ILUMINACIÓN NO - ELÉCTRICA
 39 12 10 00 : EQUIPAMIENTO PARA DISTRIBUCIÓN Y CONVERSIÓN DE ALIMENTACIÓN
 39 12 11 00 : CENTROS DE CONTROL Y DISTRIBUCIÓN Y ACCESORIOS
 39 12 13 00 : CUADROS, REGISTROS Y MENAJE PARA ELECTRICIDAD
 39 12 14 00 : LENGUETAS DE CONEXIÓN, CONECTADORES Y TERMINALES
 39 12 15 00 : CONMUTADORES, CONTROLES Y RELES Y ACCESORIOS
 39 12 16 00 : DISPOSITIVOS Y ACCESORIOS PARA LA PROTECCIÓN DE CIRCUITOS
 39 12 17 00 : FERRETERÍA ELÉCTRICA Y SUMINISTROS
 39 12 18 00 : INSTALACIONES DE EDIFICIOS INTELIGENTES - IBI
 39 12 19 00 : DISPOSITIVOS Y ACCESORIOS DE SEGURIDAD ELÉCTRICA
 39 12 20 00 : UNIDADES ELÉCTRICAS DE VELOCIDADES VARIABLES
 39 12 21 00 : EQUIPO DE TRANSMISIÓN Y DISTRIBUCIÓN ELÉCTRICA
 39 12 22 00 : INTERRUPTORES ELÉCTRICOS Y ACCESORIOS
 39 12 23 00 : RELES ELÉCTRICOS Y ACCESORIOS
 39 13 15 00 : MARCADORES DE ALAMBRE Y DISPOSITIVOS PARA MARCAR ALAMBRE
 39 13 16 00 : DISPOSITIVOS DE PROTECCIÓN DE ALAMBRE
 39 13 17 00 : CONDUCTOS ELÉCTRICOS, ELECTRODUCTOS Y CABLES AÉREOS
 40 10 15 00 : VENTILACIÓN
 40 10 16 00 : CIRCULACIÓN DEL AIRE Y PIEZAS Y ACCESORIOS
 40 10 17 00 : ENFRIAMIENTO
 40 10 18 00 : EQUIPO DE CALEFACCIÓN Y PIEZAS Y ACCESORIOS
 40 10 19 00 : CONTROL DE HUMEDAD
 40 10 20 00 : CALDERAS
 40 15 15 00 : BOMBAS
 40 15 16 00 : COMPRESORES
 40 15 17 00 : PIEZAS Y ACCESORIOS DE BOMBA
 40 15 18 00 : PARTES O ACCESORIOS DE COMPRESORES
 40 16 15 00 : FILTROS
 40 16 16 00 : PURIFICACIÓN
 40 16 17 00 : SEPARADORES
 40 16 18 00 : MEDIOS DE FILTRADO
 40 17 15 00 : TUBOS Y TUBERÍAS COMERCIALES
 40 17 16 00 : TUBOS Y TUBERÍAS INDUSTRIALES
 40 17 17 00 : ADAPTADORES DE TUBOS
 40 17 18 00 : ANILLOS FRONTALES DE ÁNGULOS DE TUBOS
 40 17 19 00 : BRIDAS DE RESPALDO PARA TUBOS
 40 17 20 00 : DEFLECTORES PARA TUBOS
 40 17 21 00 : CODOS PARA TUBOS
 40 17 22 00 : BRIDAS CIEGAS PARA TUBOS
 40 17 23 00 : CASQUILLOS PARA TUBOS

***** CONTINUA *****

**CAMARA DE COMERCIO DE LA GUAJIRA
CASTRO HERNANDEZ JUAN ANDRES**

Fecha expedición: 2021/11/09 - 15:34:47 **** Recibo No. S000373111 **** Num. Operación. 99-USUPUBXX-20211109-0051

*** EXPEDIDO A TRAVES DEL SISTEMA VIRTUAL S.I.I. ***

40 17 24 00 : TAPAS PARA TUBOS
40 17 25 00 : CONECTORES DE TUBOS
40 17 26 00 : ACOPLER DE TUBOS
40 17 27 00 : CRUCES DE TUBOS
40 17 28 00 : CODOS DE TUBOS
40 17 29 00 : UNIONES DE EXTENSIÓN DE TUBOS
40 17 30 00 : SEMIACOPLAMIENTOS DE TUBERÍA
40 17 31 00 : BRIDA DE JUNTA DE EMPALME PARA TUBOS
40 17 32 00 : BRIDAS CUELLO LARGAS PARA SOLDAR
40 17 33 00 : BOQUILLAS DE TUBOS
40 17 34 00 : BRIDAS DE PLATO
40 17 35 00 : TAPONES PARA TUBOS
40 17 36 00 : ACOPLAMIENTOS REDUCTORES PARA TUBOS
40 17 37 00 : BRIDAS REDUCTORAS PARA TUBOS
40 17 38 00 : ABRAZADERAS DE REPARACIÓN PARA TUBOS
40 17 39 00 : DISCO DE RUPTURA PARA TUBOS
40 17 40 00 : BRIDA DESLIZANTE PARA TUBOS
40 17 41 00 : BRIDA ENCAJADA POR SOLDADURA PARA TUBOS
40 17 42 00 : SOCKOLETS PARA TUBOS
40 17 43 00 : ESPACIADORES PARA TUBOS
40 17 44 00 : BRIDAS CIEGAS PARA TUBOS
40 17 45 00 : PIVOTES O UNIONES ROTATIVAS PARA TUBOS
40 17 46 00 : T PARA TUBOS
40 17 47 00 : BRIDA ROSCADA PARA TUBOS
40 17 48 00 : BRIDAS DE INODORO PARA TUBOS
40 17 49 00 : UNIONES PARA TUBOS
40 17 50 00 : BRIDAS CUELLO PARA TUBOS
40 17 51 00 : BRIDA ENCAJADA POR SOLDADURA
40 17 52 00 : Y DE CONEXIÓN PARA TUBOS
40 17 53 00 : ACCESORIOS Y BRIDAS ESPECIALIZADOS PARA TUBOS
40 18 15 00 : TUBOS DE COBRE SOLDADOS
40 18 16 00 : TUBOS DE LATÓN SOLDADOS
40 18 17 00 : TUBOS DE ALUMINIO SOLDADOS
40 18 18 00 : TUBOS DE ACERO SOLDADOS
40 18 19 00 : TUBOS DE ACERO INOXIDABLE SOLDADOS
40 18 20 00 : TUBOS DE COBRE SIN UNIONES
40 18 21 00 : TUBOS DE LATÓN SIN UNIONES
40 18 22 00 : TUBOS DE ALUMINIO SIN UNIONES
40 18 23 00 : TUBOS DE ACERO SIN UNIONES
40 18 24 00 : TUBOS DE ACERO INOXIDABLE SIN UNIONES
40 18 25 00 : TUBOS DE COBRE EXTRUIDOS
40 18 26 00 : TUBOS DE LATÓN EXTRUIDOS
40 18 27 00 : TUBOS DE ALUMINIO EXTRUIDOS
40 18 28 00 : TUBOS DE ACERO EXTRUIDOS
40 18 29 00 : TUBOS DE ACERO INOXIDABLE EXTRUIDOS
40 18 30 00 : TUBERÍAS DE CAUCHO Y PLÁSTICO
40 18 31 00 : ACCESORIOS DE TUBOS
47 10 15 00 : EQUIPO PARA EL TRATAMIENTO Y SUMINISTRO DE AGUA
47 10 16 00 : CONSUMIBLES PARA EL TRATAMIENTO DE AGUA
72 10 15 00 : SERVICIOS DE APOYO PARA LA CONSTRUCCIÓN
72 10 21 00 : CONTROL DE PLAGAS
72 10 29 00 : SERVICIOS DE MANTENIMIENTO Y REPARACIÓN DE INSTALACIONES

***** CONTINUA *****

**CAMARA DE COMERCIO DE LA GUAJIRA
CASTRO HERNANDEZ JUAN ANDRES**



Fecha expedición: 2021/11/09 - 15:34:48 **** Recibo No. S000373111 **** Num. Operación. 99-USUPUBXX-20211109-0051

*** EXPEDIDO A TRAVES DEL SISTEMA VIRTUAL S.I.I. ***

72 10 31 00 : INSTALACIÓN Y REPARACIÓN DE SERVICIOS DE BANDAS TRANSPORTADORAS
 72 10 33 00 : SERVICIOS DE MANTENIMIENTO Y REPARACIÓN DE INFRAESTRUCTURA
 72 12 10 00 : SERVICIOS DE CONSTRUCCIÓN DE EDIFICIOS INDUSTRIALES Y BODEGAS NUEVAS
 72 12 11 00 : SERVICIOS DE CONSTRUCCIÓN DE EDIFICIOS COMERCIALES Y DE OFICINA
 72 12 12 00 : SERVICIOS DE CONSTRUCCIÓN DE EDIFICIOS AGRÍCOLAS
 72 12 13 00 : SERVICIOS DE CONSTRUCCIÓN DE TALLERES AUTOMOTRICES Y ESTACIONES DE SER...
 72 12 14 00 : SERVICIOS DE CONSTRUCCIÓN DE EDIFICIOS PÚBLICOS ESPECIALIZADOS
 72 12 15 00 : SERVICIOS DE CONSTRUCCIÓN DE PLANTAS INDUSTRIALES
 72 14 10 00 : SERVICIOS DE CONSTRUCCIÓN DE AUTOPISTAS Y CARRETERAS
 72 14 11 00 : SERVICIOS DE CONSTRUCCIÓN Y REVESTIMIENTO Y PAVIMENTACIÓN DE INFRAEST...
 72 14 12 00 : SERVICIOS DE CONSTRUCCIÓN MARINA
 72 14 13 00 : SERVICIO DE CONSTRUCCIÓN DE FACILIDADES ATLÉTICAS Y RECREATIVAS
 72 14 14 00 : SERVICIOS DE CONSTRUCCIÓN Y REPARACIÓN DE FACILIDADES DE DETENCIÓN
 72 14 15 00 : SERVICIOS DE PREPARACIÓN DE TIERRAS
 72 14 16 00 : SERVICIOS DE CONSTRUCCIÓN DE SISTEMAS DE TRÁNSITO MASIVO
 72 14 17 00 : SERVICIOS DE ALQUILER O ARRENDAMIENTO DE EQUIPO Y MAQUINARIA DE CONSTRU...
 72 15 11 00 : SERVICIOS DE CONSTRUCCIÓN DE PLOMERÍA
 72 15 12 00 : SERVICIOS DE CONSTRUCCIÓN Y MANTENIMIENTO DE HVAC CALEFACCIÓN Y ENFRI...
 72 15 13 00 : SERVICIOS DE PINTURA E INSTALACIÓN DE PAPEL DE COLGADURA
 72 15 14 00 : SERVICIOS DE CONSTRUCCIÓN DE RECUBRIMIENTOS DE MUROS
 72 15 16 00 : SERVICIOS DE SISTEMAS ESPECIALIZADOS DE COMUNICACIÓN
 72 15 17 00 : SERVICIOS DE INSTALACIÓN DE SISTEMAS DE SEGURIDAD FÍSICA E INDUSTRIAL
 72 15 18 00 : SERVICIOS DE MANTENIMIENTO Y REPARACIÓN DE INSTALACIÓN DE MÁQUINAS
 72 15 19 00 : SERVICIOS DE ALBAÑILERÍA Y MAMPOSTERÍA
 72 15 20 00 : SERVICIOS DE PAÑETADO Y DRYWALL
 72 15 21 00 : SERVICIOS ACÚSTICOS Y DE AISLAMIENTO
 72 15 22 00 : SERVICIOS DE BALDOSAS TERRAZO Y MÁRMOL Y MOSAICOS
 72 15 23 00 : SERVICIOS DE CARPINTERÍA
 72 15 24 00 : SERVICIOS DE MONTAJE E INSTALACIÓN DE VENTANAS Y PUERTAS
 72 15 25 00 : SERVICIOS DE INSTALACIÓN DE PISOS
 72 15 26 00 : SERVICIOS DE TECHADO Y PAREDES EXTERNAS Y LÁMINAS DE METAL
 72 15 27 00 : SERVICIOS DE INSTALACIÓN Y REPARACIÓN DE CONCRETO
 72 15 28 00 : SERVICIOS DE PERFORACIÓN DE POZOS DE AGUA
 72 15 29 00 : SERVICIOS DE MONTAJE DE ACERO ESTRUCTURAL
 72 15 30 00 : SERVICIOS DE VIDRIOS Y VENTANERÍA
 72 15 31 00 : SERVICIOS DE CONSTRUCCIÓN DE FACILIDADES ATLÉTICAS Y RECREATIVAS
 72 15 32 00 : SERVICIOS DE RECUBRIMIENTO, IMPERMEABILIZACIÓN PROTECCIÓN CONTRA CLIM...
 72 15 33 00 : SERVICIOS DE MANTENIMIENTO E INSTALACIÓN DE EQUIPO DE ESTACIÓN DE SER...
 72 15 34 00 : SERVICIOS DE APAREJAMIENTO Y ANDAMIAJE
 72 15 35 00 : SERVICIOS DE LIMPIEZA ESTRUCTURAL EXTERNA
 72 15 36 00 : SERVICIOS DE TERMINADO INTERIOR, DOTACIÓN Y REMODELACIÓN
 72 15 37 00 : SERVICIOS DE INSTALACIÓN, MANTENIMIENTO Y REPARACIÓN DE EQUIPOS Y CON...
 72 15 39 00 : SERVICIO DE PREPARACIÓN DE OBRAS DE CONSTRUCCIÓN
 72 15 40 00 : SERVICIOS DE EDIFICIOS ESPECIALIZADOS Y COMERCIOS
 72 15 41 00 : SERVICIOS DE MANTENIMIENTO Y REPARACIÓN DE EQUIPO DE SISTEMAS DE DISTR...
 72 15 42 00 : SERVICIOS DE MANTENIMIENTO Y REPARACIÓN DE INSTALACIÓN DE INSTRUMENTA...
 72 15 43 00 : SERVICIOS DE MANTENIMIENTO Y REPARACIÓN DE EQUIPO MOTIVO Y GENERACIÓN...
 72 15 44 00 : SERVICIOS DE MANTENIMIENTO Y FABRICACIÓN DE ACCESORIOS PARA TUBERÍAS
 72 15 45 00 : SERVICIOS DE MANTENIMIENTO E INSTALACIÓN DE EQUIPO PESADO
 73 15 18 00 : SERVICIOS DE CONVERSIÓN
 76 11 15 00 : SERVICIOS DE LIMPIEZA Y MANTENIMIENTO DE EDIFICIOS GENERALES Y DE OFICINAS
 76 11 16 00 : SERVICIOS DE LIMPIEZA DE COMPONENTES DE EDIFICIOS

***** CONTINUA *****

**CAMARA DE COMERCIO DE LA GUAJIRA
CASTRO HERNANDEZ JUAN ANDRES**



Fecha expedición: 2021/11/09 - 15:34:48 **** Recibo No. S000373111 **** Num. Operación. 99-USUPUBXX-20211109-0051

*** EXPEDIDO A TRAVES DEL SISTEMA VIRTUAL S.I.I. ***

76 11 18 00 : LIMPIEZA DE VEHÍCULOS DE TRANSPORTE
 77 10 15 00 : EVALUACIÓN DE IMPACTO AMBIENTAL
 77 10 16 00 : PLANEACIÓN AMBIENTAL
 77 10 17 00 : SERVICIOS DE ASESORÍA AMBIENTAL
 77 10 18 00 : AUDITORÍA AMBIENTAL
 77 10 19 00 : SERVICIOS DE INVESTIGACIÓN DE CONTAMINACIÓN
 77 10 20 00 : SERVICIOS DE REPORTE AMBIENTAL
 77 11 15 00 : SERVICIOS DE SEGURIDAD AMBIENTAL
 77 11 16 00 : REHABILITACIÓN AMBIENTAL
 77 12 15 00 : CONTAMINACIÓN DEL AIRE
 77 12 16 00 : CONTAMINACIÓN DEL SUELO
 77 12 17 00 : CONTAMINACIÓN DEL AGUA
 77 13 15 00 : CONTAMINACIÓN DE PETRÓLEO
 77 13 16 00 : CONTAMINACIÓN AUDITIVA
 77 13 17 00 : CONTAMINACIÓN DE SUSTANCIAS TÓXICAS
 80 10 15 00 : SERVICIOS DE CONSULTORÍA DE NEGOCIOS Y ADMINISTRACIÓN CORPORATIVA
 80 10 16 00 : GERENCIA DE PROYECTOS
 80 10 17 00 : GERENCIA INDUSTRIAL
 80 11 15 00 : DESARROLLO DE RECURSOS HUMANOS
 80 11 16 00 : SERVICIOS DE PERSONAL TEMPORAL
 80 11 17 00 : RECLUTAMIENTO DE PERSONAL
 80 16 15 00 : SERVICIOS DE APOYO GERENCIAL
 80 16 16 00 : SUPERVISIÓN DE INSTALACIONES DE NEGOCIOS
 80 16 17 00 : SERVICIOS DE RECUPERACIÓN DE ACTIVOS
 80 16 18 00 : SERVICIOS DE ALQUILER O ARRENDAMIENTO DE EQUIPO DE OFICINA
 83 10 15 00 : SERVICIOS DE ACUEDUCTO Y ALCANTARILLADO
 84 11 15 00 : SERVICIOS CONTABLES
 84 11 16 00 : SERVICIOS DE AUDITORÍA
 84 11 17 00 : FINANZAS CORPORATIVAS
 84 11 18 00 : ASUNTOS Y PREPARACIÓN DE IMPUESTOS
 81 10 15 00 : INGENIERÍA CIVIL Y ARQUITECTURA
 95 12 15 00 : EDIFICIOS Y ESTRUCTURAS COMERCIALES Y DE ENTRETENIMIENTO
 95 12 16 00 : EDIFICIOS Y ESTRUCTURAS DE TRANSPORTE
 95 12 17 00 : EDIFICIOS Y ESTRUCTURAS PÚBLICOS
 95 12 18 00 : EDIFICIOS Y ESTRUCTURAS UTILITARIOS
 95 12 19 00 : EDIFICIOS Y ESTRUCTURAS EDUCACIONALES Y DE ADMINISTRACIÓN
 95 12 20 00 : EDIFICIOS Y ESTRUCTURAS HOSPITALARIAS
 95 12 21 00 : EDIFICIOS Y ESTRUCTURAS DE ACOMODACIONES
 95 12 23 00 : EDIFICIOS Y ESTRUCTURAS DE SALUD Y DEPORTIVAS
 95 12 24 00 : EDIFICIOS Y ESTRUCTURAS INDUSTRIALES
 95 12 25 00 : EDIFICIOS Y ESTRUCTURAS AGRÍCOLAS Y DE CULTIVOS Y PESCA
 95 12 26 00 : EDIFICIOS Y ESTRUCTURAS RELIGIOSAS
 95 12 27 00 : EDIFICIOS Y ESTRUCTURAS DE DEFENSA
 81 10 16 00 : INGENIERÍA MECÁNICA
 81 10 17 00 : INGENIERÍA ELÉCTRICA Y ELECTRÓNICA
 81 10 18 00 : INGENIERÍA QUÍMICA
 81 10 22 00 : INGENIERÍA DE TRANSPORTE
 95 11 15 00 : VÍAS DE TRÁFICO LIMITADO

EXPERIENCIA No.15 :

NÚMERO CONSECUTIVO DEL CONTRATO:015

CONTRATO CELEBRADO POR :1 - EL PROPONENTE

NOMBRE DEL CONTRATISTA :CASTRO HERNANDEZ JUAN ANDRES

***** CONTINUA *****

**CAMARA DE COMERCIO DE LA GUAJIRA
CASTRO HERNANDEZ JUAN ANDRES**



Fecha expedición: 2021/11/09 - 15:34:48 **** Recibo No. S000373111 **** Num. Operación. 99-USUPUBXX-20211109-0051

*** EXPEDIDO A TRAVES DEL SISTEMA VIRTUAL S.I.I. ***

NOMBRE DEL CONTRATANTE : ALCALDIA DE URIBIA
VALOR CONTRATADO EN SMMLV : 22,39

SG FM CL PR - DESCRIPCIÓN

22 10 15 00 : MAQUINARIA PARA TRABAJO DE DESMONTE
22 10 16 00 : EQUIPO DE PAVIMENTACIÓN
22 10 17 00 : COMPONENTES DE EQUIPO PESADO
22 10 18 00 : GRÚAS DE ELEVACIÓN
22 10 19 00 : MAQUINARIA Y ACCESORIOS DE CONSTRUCCIÓN DE EDIFICIOS
22 10 20 00 : EQUIPO Y MAQUINARIA DE DEMOLICIÓN DE EDIFICIOS
30 10 15 00 : ÁNGULOS
30 10 17 00 : VIGAS
30 10 18 00 : CONDUCTOS
30 10 20 00 : HOJA
30 10 22 00 : PLANCHA
30 10 23 00 : PERFILES
30 10 24 00 : VARILLAS
30 10 28 00 : PILOTAJE
30 10 29 00 : PILARES
30 10 31 00 : RIELES
30 10 32 00 : ENREJADO
30 10 35 00 : ALMA DE PANAL
30 10 36 00 : PRODUCTOS ESTRUCTURALES
30 10 37 00 : TRENZA
30 10 38 00 : FIBRAS Y FILAMENTOS MECÁNICOS
30 10 39 00 : EJES
30 11 15 00 : CONCRETO Y MORTEROS
30 11 16 00 : CEMENTO Y CAL
30 11 17 00 : YESOS
30 11 18 00 : AGREGADOS
30 11 19 00 : ELEMENTOS PARA REFORZAR CONCRETO
30 12 15 00 : DERIVADOS BITUMINOSOS
30 12 16 00 : ASFALTOS
30 12 17 00 : MATERIALES DE CONSTRUCCIÓN DE CAMINOS Y CARRILERAS
30 12 18 00 : MATERIALES DE ARQUITECTURA PAISAJÍSTICA
30 12 19 00 : MATERIALES PARA ESTABILIZACIÓN Y REFUERZO DE SUELOS

EXPERIENCIA No.16 :

NÚMERO CONSECUTIVO DEL CONTRATO: 016
CONTRATO CELEBRADO POR : 1 - EL PROPONENTE
NOMBRE DEL CONTRATISTA : CASTRO HERNANDEZ JUAN ANDRES
NOMBRE DEL CONTRATANTE : ALCALDIA MUNICIPAL DE URIBIA
VALOR CONTRATADO EN SMMLV : 102,06

SG FM CL PR - DESCRIPCIÓN

83 10 15 00 : SERVICIOS DE ACUEDUCTO Y ALCANTARILLADO
70 15 19 00 : RECURSOS FORESTALES
70 17 15 00 : DESARROLLO
70 17 16 00 : VIGILANCIA
71 12 25 00 : SERVICIOS DE CONTROL DE GAS O AGUA
20 11 15 00 : EQUIPO DE EXPLORACIÓN Y PERFORACIÓN
20 11 16 00 : MAQUINARIA DE PERFORACIÓN Y EXPLOTACIÓN
20 11 17 00 : ACCESORIOS DE PERFORACIÓN Y EXPLOTACIÓN
22 10 15 00 : MAQUINARIA PARA TRABAJO DE DESMONTE

***** CONTINUA *****

**CAMARA DE COMERCIO DE LA GUAJIRA
CASTRO HERNANDEZ JUAN ANDRES**



Fecha expedición: 2021/11/09 - 15:34:48 **** Recibo No. S000373111 **** Num. Operación. 99-USUPUBXX-20211109-0051

*** EXPEDIDO A TRAVES DEL SISTEMA VIRTUAL S.I.I. ***

22 10 16 00 : EQUIPO DE PAVIMENTACIÓN
 22 10 17 00 : COMPONENTES DE EQUIPO PESADO
 22 10 18 00 : GRÚAS DE ELEVACIÓN
 22 10 19 00 : MAQUINARIA Y ACCESORIOS DE CONSTRUCCIÓN DE EDIFICIOS
 22 10 20 00 : EQUIPO Y MAQUINARIA DE DEMOLICIÓN DE EDIFICIOS
 30 10 15 00 : ÁNGULOS
 30 10 17 00 : VIGAS
 30 10 18 00 : CONDUCTOS
 30 10 20 00 : HOJA
 30 10 22 00 : PLANCHA
 30 10 23 00 : PERFILES
 30 10 24 00 : VARILLAS
 30 10 28 00 : PILOTAJE
 30 10 29 00 : PILARES
 30 10 31 00 : RIELES
 30 10 32 00 : ENREJADO
 30 10 35 00 : ALMA DE PANAL
 30 10 36 00 : PRODUCTOS ESTRUCTURALES
 30 10 37 00 : TRENZA
 30 10 38 00 : FIBRAS Y FILAMENTOS MECÁNICOS
 30 10 39 00 : EJES
 30 11 15 00 : CONCRETO Y MORTEROS
 30 11 16 00 : CEMENTO Y CAL
 30 11 17 00 : YESOS
 30 11 18 00 : AGREGADOS
 30 11 19 00 : ELEMENTOS PARA REFORZAR CONCRETO
 32 12 15 00 : CAPACITORES
 32 12 16 00 : RESISTORES
 32 12 17 00 : COMPONENTES DISCRETOS
 32 12 18 00 : FILTROS DE SEÑALES
 32 12 19 00 : RESONADORES
 30 13 15 00 : BLOQUES
 30 13 16 00 : LADRILLOS
 30 13 17 00 : AZULEJOS Y BALDOSAS
 30 14 15 00 : AISLAMIENTO TÉRMICO
 30 14 16 00 : AISLAMIENTO ESPECIAL
 30 14 17 00 : CAPAS DE SELLAMIENTO DE AISLAMIENTO
 30 18 15 00 : PORCELANA SANITARIA
 30 18 16 00 : INSTALACIONES RESIDENCIALES NO SANITARIAS
 30 18 17 00 : GRIFOS
 30 18 18 00 : CABEZAS, CHORROS Y PARTES Y ACCESORIOS DE GRIFOS Y DUCHAS
 30 19 15 00 : ESCALERAS Y ANDAMIOS
 30 19 16 00 : ESCALERAS Y ACCESORIOS DE ANDAMIAJE
 30 19 17 00 : COBERTIZOS Y REMOLQUES DE CONSTRUCCIÓN
 30 19 18 00 : EQUIPOS Y MATERIALES PARA CONSTRUCCIONES TEMPORALES Y APOYO AL MANTENIM...
 40 15 15 00 : BOMBAS
 40 15 16 00 : COMPRESORES
 40 15 17 00 : PIEZAS Y ACCESORIOS DE BOMBA
 40 15 18 00 : PARTES O ACCESORIOS DE COMPRESORES
 40 17 15 00 : TUBOS Y TUBERÍAS COMERCIALES
 40 17 16 00 : TUBOS Y TUBERÍAS INDUSTRIALES
 40 17 17 00 : ADAPTADORES DE TUBOS

***** CONTINUA *****

**CAMARA DE COMERCIO DE LA GUAJIRA
CASTRO HERNANDEZ JUAN ANDRES**



Fecha expedición: 2021/11/09 - 15:34:48 **** Recibo No. S000373111 **** Num. Operación. 99-USUPUBXX-20211109-0051

*** EXPEDIDO A TRAVES DEL SISTEMA VIRTUAL S.I.I. ***

40 17 18 00 : ANILLOS FRONTALES DE ÁNGULOS DE TUBOS
 40 17 19 00 : BRIDAS DE RESPALDO PARA TUBOS
 40 17 20 00 : DEFLECTORES PARA TUBOS
 40 17 21 00 : CODOS PARA TUBOS
 40 17 22 00 : BRIDAS CIEGAS PARA TUBOS
 40 17 23 00 : CASQUILLOS PARA TUBOS
 40 17 24 00 : TAPAS PARA TUBOS
 40 17 25 00 : CONECTORES DE TUBOS
 40 17 26 00 : ACOPLERES DE TUBOS
 40 17 27 00 : CRUCES DE TUBOS
 40 17 28 00 : CODOS DE TUBOS
 40 17 29 00 : UNIONES DE EXTENSIÓN DE TUBOS
 40 17 30 00 : SEMIACOPLAMIENTOS DE TUBERÍA
 40 17 31 00 : BRIDA DE JUNTA DE EMPALME PARA TUBOS
 40 17 32 00 : BRIDAS CUELLO LARGAS PARA SOLDAR
 40 17 33 00 : BOQUILLAS DE TUBOS
 40 17 34 00 : BRIDAS DE PLATO
 40 17 35 00 : TAPONES PARA TUBOS
 40 17 36 00 : ACOPLAMIENTOS REDUCTORES PARA TUBOS
 40 17 37 00 : BRIDAS REDUCTORAS PARA TUBOS
 40 17 38 00 : ABRAZADERAS DE REPARACIÓN PARA TUBOS
 40 17 39 00 : DISCO DE RUPTURA PARA TUBOS
 40 17 40 00 : BRIDA DESLIZANTE PARA TUBOS
 40 17 41 00 : BRIDA ENCAJADA POR SOLDADURA PARA TUBOS
 40 17 42 00 : SOCKOLETS PARA TUBOS
 40 17 43 00 : ESPACIADORES PARA TUBOS
 40 17 44 00 : BRIDAS CIEGAS PARA TUBOS
 40 17 45 00 : PIVOTES O UNIONES ROTATIVAS PARA TUBOS
 40 17 46 00 : T PARA TUBOS
 40 17 47 00 : BRIDA ROSCADA PARA TUBOS
 40 17 48 00 : BRIDAS DE INODORO PARA TUBOS
 40 17 49 00 : UNIONES PARA TUBOS
 40 17 50 00 : BRIDAS CUELLO PARA TUBOS
 40 17 51 00 : BRIDA ENCAJADA POR SOLDADURA
 40 17 52 00 : Y DE CONEXIÓN PARA TUBOS
 40 17 53 00 : ACCESORIOS Y BRIDAS ESPECIALIZADOS PARA TUBOS
 40 18 15 00 : TUBOS DE COBRE SOLDADOS
 40 18 16 00 : TUBOS DE LATÓN SOLDADOS
 40 18 18 00 : TUBOS DE ACERO SOLDADOS
 40 18 19 00 : TUBOS DE ACERO INOXIDABLE SOLDADOS
 40 18 20 00 : TUBOS DE COBRE SIN UNIONES
 40 18 21 00 : TUBOS DE LATÓN SIN UNIONES
 40 18 22 00 : TUBOS DE ALUMINIO SIN UNIONES
 40 18 23 00 : TUBOS DE ACERO SIN UNIONES
 40 18 24 00 : TUBOS DE ACERO INOXIDABLE SIN UNIONES
 40 18 25 00 : TUBOS DE COBRE EXTRUIDOS
 40 18 26 00 : TUBOS DE LATÓN EXTRUIDOS
 40 18 27 00 : TUBOS DE ALUMINIO EXTRUIDOS
 40 18 28 00 : TUBOS DE ACERO EXTRUIDOS
 40 18 29 00 : TUBOS DE ACERO INOXIDABLE EXTRUIDOS
 40 18 30 00 : TUBERÍAS DE CAUCHO Y PLÁSTICO
 40 18 31 00 : ACCESORIOS DE TUBOS

***** CONTINUA *****

**CAMARA DE COMERCIO DE LA GUAJIRA
CASTRO HERNANDEZ JUAN ANDRES**



Fecha expedición: 2021/11/09 - 15:34:48 **** Recibo No. S000373111 **** Num. Operación. 99-USUPUBXX-20211109-0051

*** EXPEDIDO A TRAVES DEL SISTEMA VIRTUAL S.I.I. ***

72 10 15 00 : SERVICIOS DE APOYO PARA LA CONSTRUCCIÓN
 72 10 21 00 : CONTROL DE PLAGAS
 72 10 29 00 : SERVICIOS DE MANTENIMIENTO Y REPARACIÓN DE INSTALACIONES
 72 10 31 00 : INSTALACIÓN Y REPARACIÓN DE SERVICIOS DE BANDAS TRANSPORTADORAS
 72 10 33 00 : SERVICIOS DE MANTENIMIENTO Y REPARACIÓN DE INFRAESTRUCTURA
 72 14 10 00 : SERVICIOS DE CONSTRUCCIÓN DE AUTOPISTAS Y CARRETERAS
 72 14 11 00 : SERVICIOS DE CONSTRUCCIÓN Y REVESTIMIENTO Y PAVIMENTACIÓN DE INFRAEST...
 72 14 12 00 : SERVICIOS DE CONSTRUCCIÓN MARINA
 72 14 13 00 : SERVICIO DE CONSTRUCCIÓN DE FACILIDADES ATLÉTICAS Y RECREATIVAS
 72 14 15 00 : SERVICIOS DE PREPARACIÓN DE TIERRAS
 72 14 16 00 : SERVICIOS DE CONSTRUCCIÓN DE SISTEMAS DE TRÁNSITO MASIVO
 72 14 17 00 : SERVICIOS DE ALQUILER O ARRENDAMIENTO DE EQUIPO Y MAQUINARIA DE CONSTRU...
 77 10 15 00 : EVALUACIÓN DE IMPACTO AMBIENTAL
 77 10 16 00 : PLANEACIÓN AMBIENTAL
 77 10 17 00 : SERVICIOS DE ASESORÍA AMBIENTAL
 77 10 18 00 : AUDITORÍA AMBIENTAL
 77 10 19 00 : SERVICIOS DE INVESTIGACIÓN DE CONTAMINACIÓN
 77 10 20 00 : SERVICIOS DE REPORTE AMBIENTAL
 77 11 15 00 : SERVICIOS DE SEGURIDAD AMBIENTAL
 77 11 16 00 : REHABILITACIÓN AMBIENTAL
 77 12 15 00 : CONTAMINACIÓN DEL AIRE
 77 12 16 00 : CONTAMINACIÓN DEL SUELO
 77 12 17 00 : CONTAMINACIÓN DEL AGUA
 77 13 15 00 : CONTAMINACIÓN DE PETRÓLEO
 77 13 16 00 : CONTAMINACIÓN AUDITIVA
 77 13 17 00 : CONTAMINACIÓN DE SUSTANCIAS TÓXICAS
 80 10 15 00 : SERVICIOS DE CONSULTORÍA DE NEGOCIOS Y ADMINISTRACIÓN CORPORATIVA
 80 10 16 00 : GERENCIA DE PROYECTOS
 80 10 17 00 : GERENCIA INDUSTRIAL
 80 11 15 00 : DESARROLLO DE RECURSOS HUMANOS
 80 11 16 00 : SERVICIOS DE PERSONAL TEMPORAL
 80 11 17 00 : RECLUTAMIENTO DE PERSONAL
 80 16 15 00 : SERVICIOS DE APOYO GERENCIAL
 80 16 16 00 : SUPERVISIÓN DE INSTALACIONES DE NEGOCIOS
 80 16 17 00 : SERVICIOS DE RECUPERACIÓN DE ACTIVOS
 80 16 18 00 : SERVICIOS DE ALQUILER O ARRENDAMIENTO DE EQUIPO DE OFICINA
 81 10 15 00 : INGENIERÍA CIVIL Y ARQUITECTURA
 84 11 15 00 : SERVICIOS CONTABLES
 84 11 16 00 : SERVICIOS DE AUDITORÍA
 84 11 17 00 : FINANZAS CORPORATIVAS
 84 11 18 00 : ASUNTOS Y PREPARACIÓN DE IMPUESTOS
 95 11 15 00 : VÍAS DE TRÁFICO LIMITADO
 95 11 16 00 : VÍAS DE TRÁFICO ABIERTO
 81 10 22 00 : INGENIERÍA DE TRANSPORTE

EXPERIENCIA No.17 :

NÚMERO CONSECUTIVO DEL CONTRATO:017

CONTRATO CELEBRADO POR :1 - EL PROPONENTE

NOMBRE DEL CONTRATISTA :CASTRO HERNANDEZ JUAN ANDRES

NOMBRE DEL CONTRATANTE :ALCALDIA MUNICIPAL DE URIBIA

VALOR CONTRATADO EN SMMLV :360,57

SG FM CL PR - DESCRIPCIÓN

***** CONTINUA *****

**CAMARA DE COMERCIO DE LA GUAJIRA
CASTRO HERNANDEZ JUAN ANDRES**



Fecha expedición: 2021/11/09 - 15:34:48 **** Recibo No. S000373111 **** Num. Operación. 99-USUPUBXX-20211109-0051

*** EXPEDIDO A TRAVES DEL SISTEMA VIRTUAL S.I.I. ***

70 17 15 00 : DESARROLLO
 70 15 19 00 : RECURSOS FORESTALES
 70 17 16 00 : VIGILANCIA
 71 12 25 00 : SERVICIOS DE CONTROL DE GAS O AGUA
 83 10 15 00 : SERVICIOS DE ACUEDUCTO Y ALCANTARILLADO
 20 10 15 00 : EQUIPO DE CORTE
 20 10 16 00 : CRIBAS Y EQUIPOS DE ALIMENTACIÓN
 20 10 17 00 : TRITURADORAS, QUEBRANTADORAS Y AMOLADORES
 20 10 18 00 : SISTEMAS MECANIZADOS DE SOPORTE EN TIERRA
 20 10 19 00 : SISTEMAS SECUNDARIOS DE RUPTURA DE ROCA
 20 10 20 00 : SISTEMAS DE EXPLORACIÓN Y DESARROLLO
 20 10 21 00 : BARRENAS DE ROCAS
 20 10 22 00 : MAQUINARIA DE CARGUE DE EXPLOSIVOS
 20 10 23 00 : VEHICULOS DE SERVICIO DE MINERÍA SUBTERRÁNEA
 20 11 15 00 : EQUIPO DE EXPLORACIÓN Y PERFORACIÓN
 20 11 16 00 : MAQUINARIA DE PERFORACIÓN Y EXPLOTACIÓN
 20 11 17 00 : ACCESORIOS DE PERFORACIÓN Y EXPLOTACIÓN
 22 10 15 00 : MAQUINARIA PARA TRABAJO DE DESMONTE
 22 10 16 00 : EQUIPO DE PAVIMENTACIÓN
 22 10 17 00 : COMPONENTES DE EQUIPO PESADO
 22 10 18 00 : GRÚAS DE ELEVACIÓN
 22 10 19 00 : MAQUINARIA Y ACCESORIOS DE CONSTRUCCIÓN DE EDIFICIOS
 22 10 20 00 : EQUIPO Y MAQUINARIA DE DEMOLICIÓN DE EDIFICIOS
 27 11 15 00 : HERRAMIENTAS DE CORTE Y ENGARZADO Y PUNZONES
 27 11 16 00 : HERRAMIENTAS DE PERFILAR
 27 11 17 00 : LLAVES INGLESAS Y GUÍAS
 27 11 18 00 : HERRAMIENTAS DE MEDIDA Y BOCETAJE
 27 11 19 00 : HERRAMIENTAS GRUESAS Y DE ACABADO
 27 11 20 00 : HERRAMIENTAS MANUALES DE JARDINERÍA, AGRICULTURA Y FORESTACIÓN
 27 11 21 00 : HERRAMIENTAS DE SUJECCIÓN Y FIJACIÓN
 27 11 22 00 : HERRAMIENTAS DE ALBAÑILERÍA Y CONCRETO
 27 11 23 00 : HERRAMIENTAS DE MARCAR
 27 11 24 00 : HERRAMIENTAS DE INSERCIÓN Y AJUSTE
 27 11 25 00 : HERRAMIENTAS PARA APALANCAR Y CURVAR
 27 11 26 00 : HERRAMIENTAS PARA PRECINTAR
 27 11 27 00 : HERRAMIENTAS MECÁNICAS
 27 11 28 00 : CONEXIONES DE HERRAMIENTAS Y ACCESORIOS
 27 11 29 00 : HERRAMIENTAS DISPENSADORAS
 27 11 30 00 : CEPILLOS
 27 11 31 00 : HERRAMIENTAS DE ARRASTRE
 27 11 32 00 : JUEGOS DE HERRAMIENTAS
 27 11 33 00 : HERRAMIENTAS MANUALES DE PRECISIÓN
 26 12 15 00 : ALAMBRE ELÉCTRICO
 26 12 16 00 : CABLES ELÉCTRICOS Y ACCESORIOS
 26 12 17 00 : CABLEADO PREFORMADO
 26 12 18 00 : CABLE AUTOMOTRIZ
 27 12 15 00 : PRENSAS HIDRÁULICAS
 27 12 16 00 : PISTONES Y CILINDROS HIDRÁULICOS
 27 12 17 00 : ACCESORIOS DE TUBERÍA Y MANGA HIDRÁULICA
 27 12 18 00 : HERRAMIENTAS HIDRÁULICAS
 30 10 15 00 : ÁNGULOS
 30 10 17 00 : VIGAS

***** CONTINUA *****

**CAMARA DE COMERCIO DE LA GUAJIRA
CASTRO HERNANDEZ JUAN ANDRES**



Fecha expedición: 2021/11/09 - 15:34:48 **** Recibo No. S000373111 **** Num. Operación. 99-USUPUBXX-20211109-0051

*** EXPEDIDO A TRAVES DEL SISTEMA VIRTUAL S.I.I. ***

30 10 18 00 : CONDUCTOS
 30 10 20 00 : HOJA
 30 10 22 00 : PLANCHA
 30 10 23 00 : PERFILES
 30 10 24 00 : VARILLAS
 30 10 28 00 : PILOTAJE
 30 10 29 00 : PILARES
 30 10 31 00 : RIELES
 30 10 32 00 : ENREJADO
 30 10 35 00 : ALMA DE PANAL
 30 10 36 00 : PRODUCTOS ESTRUCTURALES
 30 10 37 00 : TRENZA
 30 10 38 00 : FIBRAS Y FILAMENTOS MECÁNICOS
 30 10 39 00 : EJES
 30 11 15 00 : CONCRETO Y MORTEROS
 30 11 16 00 : CEMENTO Y CAL
 30 11 17 00 : YESOS
 30 11 18 00 : AGREGADOS
 30 11 19 00 : ELEMENTOS PARA REFORZAR CONCRETO
 30 12 15 00 : DERIVADOS BITUMINOSOS
 30 12 16 00 : ASFALTOS
 30 12 17 00 : MATERIALES DE CONSTRUCCIÓN DE CAMINOS Y CARRILERAS
 30 12 18 00 : MATERIALES DE ARQUITECTURA PAISAJÍSTICA
 30 12 19 00 : MATERIALES PARA ESTABILIZACIÓN Y REFUERZO DE SUELOS
 30 13 15 00 : BLOQUES
 30 13 16 00 : LADRILLOS
 30 13 17 00 : AZULEJOS Y BALDOSAS
 30 14 15 00 : AISLAMIENTO TÉRMICO
 30 14 16 00 : AISLAMIENTO ESPECIAL
 30 14 17 00 : CAPAS DE SELLAMIENTO DE AISLAMIENTO
 30 15 15 00 : MATERIAL PARA TEJADOS Y TECHOS
 30 15 16 00 : ACCESORIOS PARA TEJADOS
 30 15 17 00 : CANALONES DE TEJADO Y ACCESORIOS
 30 15 18 00 : MATERIALES PARA REVESTIMIENTO DE PAREDES Y EXTERIOR
 30 15 19 00 : MATERIALES Y PRODUCTOS PARA ACABADOS
 30 15 20 00 : CERCADO
 30 15 21 00 : SUPERFICIE
 30 16 15 00 : MATERIALES PARA ACABADOS DE PAREDES
 30 16 16 00 : MATERIALES PARA TECHOS
 30 16 17 00 : SUELOS
 30 16 18 00 : EBANISTERÍA
 30 16 19 00 : MOLDEADO Y CARPINTERÍA MECÁNICA
 30 16 20 00 : MOLDURAS Y CARPINTERÍA
 30 16 21 00 : LAMINADOS INTERIORES
 30 16 22 00 : MOSTRADORES
 30 16 23 00 : ACCESORIOS PARA GABINETES
 30 16 24 00 : MUROS DIVISORIOS
 30 17 15 00 : PUERTAS
 30 17 16 00 : VENTANAS
 30 17 17 00 : PRODUCTOS DE CRISTAL
 30 17 18 00 : CLARABOYAS
 30 17 19 00 : MARCOS DE VENTANAS

***** CONTINUA *****

**CAMARA DE COMERCIO DE LA GUAJIRA
CASTRO HERNANDEZ JUAN ANDRES**



Fecha expedición: 2021/11/09 - 15:34:48 **** Recibo No. S000373111 **** Num. Operación. 99-USUPUBXX-20211109-0051

*** EXPEDIDO A TRAVES DEL SISTEMA VIRTUAL S.I.I. ***

30 17 20 00 : PUERTAS
 30 17 21 00 : PUERTAS PARA GARAJE Y OPERADORES
 30 18 15 00 : PORCELANA SANITARIA
 30 18 16 00 : INSTALACIONES RESIDENCIALES NO SANITARIAS
 30 18 17 00 : GRIFOS
 30 25 15 00 : ESTRUCTURAS DE SOPORTE DE TECHOS BAJO TIERRA
 31 21 15 00 : PINTURAS Y TAPA POROS
 31 21 16 00 : ADITIVOS PARA PINTURAS
 31 21 17 00 : ACABADOS EN GENERAL
 31 21 18 00 : DISOLVENTES Y DILUYENTES PARA PINTURAS
 31 21 19 00 : APLICADORES DE PINTURA Y ACCESORIOS PARA PINTAR
 39 10 16 00 : LÁMPARAS Y BOMBILLAS
 39 10 18 00 : COMPONENTES Y ACCESORIOS DE LÁMPARA
 39 10 19 00 : BALASTOS DE LÁMPARAS Y TRANSFORMADORES DE LÁMPARAS
 39 11 15 00 : ILUMINACIÓN DE INTERIORES Y ARTEFACTOS
 39 11 16 00 : ILUMINACIÓN EXTERIOR Y ARTEFACTOS
 39 11 17 00 : ALUMBRADO DE EMERGENCIA
 39 11 18 00 : ACCESORIOS DE ILUMINACIÓN
 39 11 19 00 : SEÑALIZACIÓN E ILUMINACIÓN DE EMPLAZAMIENTOS PELIGROSOS
 39 11 20 00 : PROYECTORES MÓVILES
 39 11 21 00 : ILUMINACIÓN ÓPTICA
 39 11 22 00 : DISPOSITIVOS DE EFECTOS ESPECIALES
 39 11 23 00 : ILUMINACIÓN Y ACCESORIOS DE ESCENARIOS Y ESTUDIOS
 39 11 24 00 : DISPOSITIVOS PARA MANEJO DE LUCES Y CONTROL DE ESCENARIOS Y ESTUDIOS
 39 11 25 00 : LUMINARIAS DE ESCENARIOS Y ESTUDIOS
 39 11 26 00 : DISPOSITIVOS DE ILUMINACIÓN NO - ELÉCTRICA
 39 12 10 00 : EQUIPAMIENTO PARA DISTRIBUCIÓN Y CONVERSIÓN DE ALIMENTACIÓN
 39 12 11 00 : CENTROS DE CONTROL Y DISTRIBUCIÓN Y ACCESORIOS
 39 12 13 00 : CUADROS, REGISTROS Y MENAJE PARA ELECTRICIDAD
 39 12 14 00 : LENGUETAS DE CONEXIÓN, CONECTADORES Y TERMINALES
 39 12 15 00 : CONMUTADORES, CONTROLES Y RELES Y ACCESORIOS
 39 12 16 00 : DISPOSITIVOS Y ACCESORIOS PARA LA PROTECCIÓN DE CIRCUITOS
 39 12 17 00 : FERRETERÍA ELÉCTRICA Y SUMINISTROS
 39 12 18 00 : INSTALACIONES DE EDIFICIOS INTELIGENTES - IBI
 39 12 19 00 : DISPOSITIVOS Y ACCESORIOS DE SEGURIDAD ELÉCTRICA
 39 12 20 00 : UNIDADES ELÉCTRICAS DE VELOCIDADES VARIABLES
 39 12 21 00 : EQUIPO DE TRANSMISIÓN Y DISTRIBUCIÓN ELÉCTRICA
 39 12 22 00 : INTERRUPTORES ELÉCTRICOS Y ACCESORIOS
 39 12 23 00 : RELES ELÉCTRICOS Y ACCESORIOS
 39 13 15 00 : MARCADORES DE ALAMBRE Y DISPOSITIVOS PARA MARCAR ALAMBRE
 39 13 16 00 : DISPOSITIVOS DE PROTECCIÓN DE ALAMBRE
 39 13 17 00 : CONDUCTOS ELÉCTRICOS, ELECTRODUCTOS Y CABLES AÉREOS
 40 10 15 00 : VENTILACIÓN
 40 10 16 00 : CIRCULACIÓN DEL AIRE Y PIEZAS Y ACCESORIOS
 40 10 17 00 : ENFRIAMIENTO
 40 10 18 00 : EQUIPO DE CALEFACCIÓN Y PIEZAS Y ACCESORIOS
 40 10 19 00 : CONTROL DE HUMEDAD
 40 10 20 00 : CALDERAS
 40 15 15 00 : BOMBAS
 40 15 16 00 : COMPRESORES
 40 15 17 00 : PIEZAS Y ACCESORIOS DE BOMBA
 40 15 18 00 : PARTES O ACCESORIOS DE COMPRESORES

***** CONTINUA *****

**CAMARA DE COMERCIO DE LA GUAJIRA
CASTRO HERNANDEZ JUAN ANDRES**

Fecha expedición: 2021/11/09 - 15:34:48 **** Recibo No. S000373111 **** Num. Operación. 99-USUPUBXX-20211109-0051

*** EXPEDIDO A TRAVES DEL SISTEMA VIRTUAL S.I.I. ***

40 16 15 00 : FILTROS
40 16 16 00 : PURIFICACIÓN
40 16 17 00 : SEPARADORES
40 16 18 00 : MEDIOS DE FILTRADO
40 17 15 00 : TUBOS Y TUBERÍAS COMERCIALES
40 17 16 00 : TUBOS Y TUBERÍAS INDUSTRIALES
40 17 17 00 : ADAPTADORES DE TUBOS
40 17 18 00 : ANILLOS FRONTALES DE ÁNGULOS DE TUBOS
40 17 19 00 : BRIDAS DE RESPALDO PARA TUBOS
40 17 20 00 : DEFLECTORES PARA TUBOS
40 17 21 00 : CODOS PARA TUBOS
40 17 22 00 : BRIDAS CIEGAS PARA TUBOS
40 17 23 00 : CASQUILLOS PARA TUBOS
40 17 24 00 : TAPAS PARA TUBOS
40 17 25 00 : CONECTORES DE TUBOS
40 17 26 00 : ACOPLEROS DE TUBOS
40 17 27 00 : CRUCES DE TUBOS
40 17 28 00 : CODOS DE TUBOS
40 17 29 00 : UNIONES DE EXTENSIÓN DE TUBOS
40 17 30 00 : SEMIACOPLAMIENTOS DE TUBERÍA
40 17 31 00 : BRIDA DE JUNTA DE EMPALME PARA TUBOS
40 17 32 00 : BRIDAS CUELLO LARGAS PARA SOLDAR
40 17 33 00 : BOQUILLAS DE TUBOS
40 17 34 00 : BRIDAS DE PLATO
40 17 35 00 : TAPONES PARA TUBOS
40 17 36 00 : ACOPLAMIENTOS REDUCTORES PARA TUBOS
40 17 37 00 : BRIDAS REDUCTORAS PARA TUBOS
40 17 38 00 : ABRAZADERAS DE REPARACIÓN PARA TUBOS
40 17 39 00 : DISCO DE RUPTURA PARA TUBOS
40 17 40 00 : BRIDA DESLIZANTE PARA TUBOS
40 17 41 00 : BRIDA ENCAJADA POR SOLDADURA PARA TUBOS
40 17 42 00 : SOCKOLETS PARA TUBOS
40 17 43 00 : ESPACIADORES PARA TUBOS
40 17 44 00 : BRIDAS CIEGAS PARA TUBOS
40 17 45 00 : PIVOTES O UNIONES ROTATIVAS PARA TUBOS
40 17 46 00 : T PARA TUBOS
40 17 47 00 : BRIDA ROSCADA PARA TUBOS
40 17 48 00 : BRIDAS DE INODORO PARA TUBOS
40 17 49 00 : UNIONES PARA TUBOS
40 17 50 00 : BRIDAS CUELLO PARA TUBOS
40 17 51 00 : BRIDA ENCAJADA POR SOLDADURA
40 17 52 00 : Y DE CONEXIÓN PARA TUBOS
40 17 53 00 : ACCESORIOS Y BRIDAS ESPECIALIZADOS PARA TUBOS
40 18 15 00 : TUBOS DE COBRE SOLDADOS
40 18 16 00 : TUBOS DE LATÓN SOLDADOS
40 18 17 00 : TUBOS DE ALUMINIO SOLDADOS
40 18 18 00 : TUBOS DE ACERO SOLDADOS
40 18 19 00 : TUBOS DE ACERO INOXIDABLE SOLDADOS
40 18 20 00 : TUBOS DE COBRE SIN UNIONES
40 18 21 00 : TUBOS DE LATÓN SIN UNIONES
40 18 22 00 : TUBOS DE ALUMINIO SIN UNIONES
40 18 23 00 : TUBOS DE ACERO SIN UNIONES

***** CONTINUA *****

**CAMARA DE COMERCIO DE LA GUAJIRA
CASTRO HERNANDEZ JUAN ANDRES**



Fecha expedición: 2021/11/09 - 15:34:48 **** Recibo No. S000373111 **** Num. Operación. 99-USUPUBXX-20211109-0051

*** EXPEDIDO A TRAVES DEL SISTEMA VIRTUAL S.I.I. ***

40 18 24 00 : TUBOS DE ACERO INOXIDABLE SIN UNIONES
 40 18 25 00 : TUBOS DE COBRE EXTRUIDOS
 40 18 26 00 : TUBOS DE LATÓN EXTRUIDOS
 40 18 27 00 : TUBOS DE ALUMINIO EXTRUIDOS
 40 18 28 00 : TUBOS DE ACERO EXTRUIDOS
 40 18 29 00 : TUBOS DE ACERO INOXIDABLE EXTRUIDOS
 40 18 30 00 : TUBERÍAS DE CAUCHO Y PLÁSTICO
 40 18 31 00 : ACCESORIOS DE TUBOS
 47 10 15 00 : EQUIPO PARA EL TRATAMIENTO Y SUMINISTRO DE AGUA
 72 10 15 00 : SERVICIOS DE APOYO PARA LA CONSTRUCCIÓN
 72 10 21 00 : CONTROL DE PLAGAS
 72 10 29 00 : SERVICIOS DE MANTENIMIENTO Y REPARACIÓN DE INSTALACIONES
 72 10 31 00 : INSTALACIÓN Y REPARACIÓN DE SERVICIOS DE BANDAS TRANSPORTADORAS
 72 10 33 00 : SERVICIOS DE MANTENIMIENTO Y REPARACIÓN DE INFRAESTRUCTURA
 72 12 10 00 : SERVICIOS DE CONSTRUCCIÓN DE EDIFICIOS INDUSTRIALES Y BODEGAS NUEVAS
 72 12 12 00 : SERVICIOS DE CONSTRUCCIÓN DE EDIFICIOS AGRÍCOLAS
 72 12 13 00 : SERVICIOS DE CONSTRUCCIÓN DE TALLERES AUTOMOTRICES Y ESTACIONES DE SER...
 72 12 14 00 : SERVICIOS DE CONSTRUCCIÓN DE EDIFICIOS PÚBLICOS ESPECIALIZADOS
 72 12 15 00 : SERVICIOS DE CONSTRUCCIÓN DE PLANTAS INDUSTRIALES
 72 14 10 00 : SERVICIOS DE CONSTRUCCIÓN DE AUTOPISTAS Y CARRETERAS
 72 14 11 00 : SERVICIOS DE CONSTRUCCIÓN Y REVESTIMIENTO Y PAVIMENTACIÓN DE INFRAEST...
 72 14 12 00 : SERVICIOS DE CONSTRUCCIÓN MARINA
 72 14 15 00 : SERVICIOS DE PREPARACIÓN DE TIERRAS
 72 14 16 00 : SERVICIOS DE CONSTRUCCIÓN DE SISTEMAS DE TRÁNSITO MASIVO
 72 14 17 00 : SERVICIOS DE ALQUILER O ARRENDAMIENTO DE EQUIPO Y MAQUINARIA DE CONSTRU...
 72 15 11 00 : SERVICIOS DE CONSTRUCCIÓN DE PLOMERÍA
 72 15 12 00 : SERVICIOS DE CONSTRUCCIÓN Y MANTENIMIENTO DE HVAC CALEFACCIÓN Y ENFRI...
 72 15 13 00 : SERVICIOS DE PINTURA E INSTALACIÓN DE PAPEL DE COLGADURA
 72 15 16 00 : SERVICIOS DE SISTEMAS ESPECIALIZADOS DE COMUNICACIÓN
 72 15 17 00 : SERVICIOS DE INSTALACIÓN DE SISTEMAS DE SEGURIDAD FÍSICA E INDUSTRIAL
 72 15 18 00 : SERVICIOS DE MANTENIMIENTO Y REPARACIÓN DE INSTALACIÓN DE MÁQUINAS
 72 15 19 00 : SERVICIOS DE ALBAÑILERÍA Y MAMPOSTERÍA
 72 15 20 00 : SERVICIOS DE PAÑETADO Y DRYWALL
 72 15 21 00 : SERVICIOS ACÚSTICOS Y DE AISLAMIENTO
 72 15 22 00 : SERVICIOS DE BALDOSAS TERRAZO Y MÁRMOL Y MOSAICOS
 72 15 23 00 : SERVICIOS DE CARPINTERÍA
 72 15 24 00 : SERVICIOS DE MONTAJE E INSTALACIÓN DE VENTANAS Y PUERTAS
 72 15 25 00 : SERVICIOS DE INSTALACIÓN DE PISOS
 72 15 26 00 : SERVICIOS DE TECHADO Y PAREDES EXTERNAS Y LÁMINAS DE METAL
 72 15 27 00 : SERVICIOS DE INSTALACIÓN Y REPARACIÓN DE CONCRETO
 72 15 28 00 : SERVICIOS DE PERFORACIÓN DE POZOS DE AGUA
 72 15 29 00 : SERVICIOS DE MONTAJE DE ACERO ESTRUCTURAL
 72 15 30 00 : SERVICIOS DE VIDRIOS Y VENTANERÍA
 72 15 31 00 : SERVICIOS DE CONSTRUCCIÓN DE FACILIDADES ATLÉTICAS Y RECREATIVAS
 72 15 36 00 : SERVICIOS DE TERMINADO INTERIOR, DOTACIÓN Y REMODELACIÓN
 72 15 37 00 : SERVICIOS DE INSTALACIÓN, MANTENIMIENTO Y REPARACIÓN DE EQUIPOS Y CON...
 72 15 39 00 : SERVICIO DE PREPARACIÓN DE OBRAS DE CONSTRUCCIÓN
 72 15 40 00 : SERVICIOS DE EDIFICIOS ESPECIALIZADOS Y COMERCIOS
 72 15 41 00 : SERVICIOS DE MANTENIMIENTO Y REPARACIÓN DE EQUIPO DE SISTEMAS DE DISTR...
 72 15 42 00 : SERVICIOS DE MANTENIMIENTO Y REPARACIÓN DE INSTALACIÓN DE INSTRUMENTA...
 72 15 43 00 : SERVICIOS DE MANTENIMIENTO Y REPARACIÓN DE EQUIPO MOTIVO Y GENERACIÓN...
 72 15 44 00 : SERVICIOS DE MANTENIMIENTO Y FABRICACIÓN DE ACCESORIOS PARA TUBERÍAS

***** CONTINUA *****

**CAMARA DE COMERCIO DE LA GUAJIRA
CASTRO HERNANDEZ JUAN ANDRES**



Fecha expedición: 2021/11/09 - 15:34:48 **** Recibo No. S000373111 **** Num. Operación. 99-USUPUBXX-20211109-0051

*** EXPEDIDO A TRAVES DEL SISTEMA VIRTUAL S.I.I. ***

76 11 15 00 : SERVICIOS DE LIMPIEZA Y MANTENIMIENTO DE EDIFICIOS GENERALES Y DE OFICINAS
 76 11 16 00 : SERVICIOS DE LIMPIEZA DE COMPONENTES DE EDIFICIOS
 76 11 18 00 : LIMPIEZA DE VEHÍCULOS DE TRANSPORTE
 77 10 15 00 : EVALUACIÓN DE IMPACTO AMBIENTAL
 77 10 16 00 : PLANEACIÓN AMBIENTAL
 77 10 17 00 : SERVICIOS DE ASESORÍA AMBIENTAL
 77 10 18 00 : AUDITORÍA AMBIENTAL
 77 10 19 00 : SERVICIOS DE INVESTIGACIÓN DE CONTAMINACIÓN
 77 10 20 00 : SERVICIOS DE REPORTE AMBIENTAL
 77 11 15 00 : SERVICIOS DE SEGURIDAD AMBIENTAL
 77 11 16 00 : REHABILITACIÓN AMBIENTAL
 77 12 15 00 : CONTAMINACIÓN DEL AIRE
 77 12 16 00 : CONTAMINACIÓN DEL SUELO
 77 12 17 00 : CONTAMINACIÓN DEL AGUA
 77 13 15 00 : CONTAMINACIÓN DE PETRÓLEO
 77 13 16 00 : CONTAMINACIÓN AUDITIVA
 77 13 17 00 : CONTAMINACIÓN DE SUSTANCIAS TÓXICAS
 80 10 15 00 : SERVICIOS DE CONSULTORÍA DE NEGOCIOS Y ADMINISTRACIÓN CORPORATIVA
 80 10 16 00 : GERENCIA DE PROYECTOS
 80 10 17 00 : GERENCIA INDUSTRIAL
 80 11 15 00 : DESARROLLO DE RECURSOS HUMANOS
 80 11 16 00 : SERVICIOS DE PERSONAL TEMPORAL
 80 11 17 00 : RECLUTAMIENTO DE PERSONAL
 80 16 15 00 : SERVICIOS DE APOYO GERENCIAL
 80 16 16 00 : SUPERVISIÓN DE INSTALACIONES DE NEGOCIOS
 80 16 17 00 : SERVICIOS DE RECUPERACIÓN DE ACTIVOS
 80 16 18 00 : SERVICIOS DE ALQUILER O ARRENDAMIENTO DE EQUIPO DE OFICINA
 84 11 15 00 : SERVICIOS CONTABLES
 84 11 16 00 : SERVICIOS DE AUDITORÍA
 84 11 17 00 : FINANZAS CORPORATIVAS
 84 11 18 00 : ASUNTOS Y PREPARACIÓN DE IMPUESTOS
 95 12 15 00 : EDIFICIOS Y ESTRUCTURAS COMERCIALES Y DE ENTRETENIMIENTO
 95 12 17 00 : EDIFICIOS Y ESTRUCTURAS PÚBLICOS
 95 12 18 00 : EDIFICIOS Y ESTRUCTURAS UTILITARIOS
 95 12 19 00 : EDIFICIOS Y ESTRUCTURAS EDUCACIONALES Y DE ADMINISTRACIÓN
 95 12 20 00 : EDIFICIOS Y ESTRUCTURAS HOSPITALARIAS
 95 12 21 00 : EDIFICIOS Y ESTRUCTURAS DE ACOMODACIONES
 95 12 23 00 : EDIFICIOS Y ESTRUCTURAS DE SALUD Y DEPORTIVAS
 95 12 24 00 : EDIFICIOS Y ESTRUCTURAS INDUSTRIALES
 95 12 25 00 : EDIFICIOS Y ESTRUCTURAS AGRÍCOLAS Y DE CULTIVOS Y PESCA
 95 12 26 00 : EDIFICIOS Y ESTRUCTURAS RELIGIOSAS
 95 12 27 00 : EDIFICIOS Y ESTRUCTURAS DE DEFENSA
 81 10 15 00 : INGENIERÍA CIVIL Y ARQUITECTURA
 81 10 16 00 : INGENIERÍA MECÁNICA
 81 10 22 00 : INGENIERÍA DE TRANSPORTE
 95 11 15 00 : VÍAS DE TRÁFICO LIMITADO

EXPERIENCIA No.18 :

NÚMERO CONSECUTIVO DEL CONTRATO:018
CONTRATO CELEBRADO POR :1 - EL PROPONENTE
NOMBRE DEL CONTRATISTA :CASTRO HERNANDEZ JUAN ANDRES
NOMBRE DEL CONTRATANTE :MUNICIPIO DE MANAURE
VALOR CONTRATADO EN SMMLV :65,17

***** CONTINUA *****

**CAMARA DE COMERCIO DE LA GUAJIRA
CASTRO HERNANDEZ JUAN ANDRES**



Fecha expedición: 2021/11/09 - 15:34:48 **** Recibo No. S000373111 **** Num. Operación. 99-USUPUBXX-20211109-0051

*** EXPEDIDO A TRAVES DEL SISTEMA VIRTUAL S.I.I. ***

SG FM CL PR - DESCRIPCIÓN

83 10 15 00 : SERVICIOS DE ACUEDUCTO Y ALCANTARILLADO
 81 10 15 00 : INGENIERÍA CIVIL Y ARQUITECTURA
 81 10 17 00 : INGENIERÍA ELÉCTRICA Y ELECTRÓNICA
 81 14 15 00 : CONTROL DE CALIDAD
 81 14 18 00 : ADMINISTRACIÓN DE INSTALACIONES
 93 15 16 00 : FINANZAS PÚBLICAS
 95 12 17 00 : EDIFICIOS Y ESTRUCTURAS PÚBLICOS
 80 10 15 00 : SERVICIOS DE CONSULTORÍA DE NEGOCIOS Y ADMINISTRACIÓN CORPORATIVA
 81 10 16 00 : INGENIERÍA MECÁNICA
 80 10 16 00 : GERENCIA DE PROYECTOS
 80 10 17 00 : GERENCIA INDUSTRIAL
 22 10 15 00 : MAQUINARIA PARA TRABAJO DE DESMONTE
 22 10 16 00 : EQUIPO DE PAVIMENTACIÓN
 22 10 17 00 : COMPONENTES DE EQUIPO PESADO
 22 10 18 00 : GRÚAS DE ELEVACIÓN
 22 10 19 00 : MAQUINARIA Y ACCESORIOS DE CONSTRUCCIÓN DE EDIFICIOS
 22 10 20 00 : EQUIPO Y MAQUINARIA DE DEMOLICIÓN DE EDIFICIOS
 26 12 15 00 : ALAMBRE ELÉCTRICO
 26 12 16 00 : CABLES ELÉCTRICOS Y ACCESORIOS
 26 12 17 00 : CABLEADO PREFORMADO
 26 12 18 00 : CABLE AUTOMOTRIZ
 26 13 15 00 : CENTRALES ELÉCTRICAS
 26 13 16 00 : EQUIPO DE CRIBADO O ESTRUCTURAS DE TUBO DE ESCAPE
 26 13 17 00 : EQUIPO DE DETECCIÓN O VIGILANCIA DE PRODUCCIÓN DE ENERGÍA
 26 13 18 00 : EQUIPO DE CONTROL DE PRODUCCIÓN DE ENERGÍA
 27 11 15 00 : HERRAMIENTAS DE CORTE Y ENGARZADO Y PUNZONES
 27 11 16 00 : HERRAMIENTAS DE PERFILAR
 27 11 17 00 : LLAVES INGLESAS Y GUÍAS
 27 11 18 00 : HERRAMIENTAS DE MEDIDA Y BOCETAJE
 27 11 19 00 : HERRAMIENTAS GRUESAS Y DE ACABADO
 27 11 20 00 : HERRAMIENTAS MANUALES DE JARDINERÍA, AGRICULTURA Y FORESTACIÓN
 27 11 21 00 : HERRAMIENTAS DE SUJECCIÓN Y FIJACIÓN
 27 11 22 00 : HERRAMIENTAS DE ALBAÑILERÍA Y CONCRETO
 27 11 23 00 : HERRAMIENTAS DE MARCAR
 27 11 24 00 : HERRAMIENTAS DE INSERCIÓN Y AJUSTE
 27 11 25 00 : HERRAMIENTAS PARA APALANCAR Y CURVAR
 27 11 26 00 : HERRAMIENTAS PARA PRECINTAR
 27 11 27 00 : HERRAMIENTAS MECÁNICAS
 27 11 28 00 : CONEXIONES DE HERRAMIENTAS Y ACCESORIOS
 27 11 29 00 : HERRAMIENTAS DISPENSADORAS
 27 11 30 00 : CEPILLOS
 27 11 31 00 : HERRAMIENTAS DE ARRASTRE
 27 11 32 00 : JUEGOS DE HERRAMIENTAS
 27 11 33 00 : HERRAMIENTAS MANUALES DE PRECISIÓN
 30 10 15 00 : ÁNGULOS
 30 10 17 00 : VIGAS
 30 10 18 00 : CONDUCTOS
 30 10 20 00 : HOJA
 30 10 22 00 : PLANCHA
 30 10 23 00 : PERFILES
 30 10 24 00 : VARILLAS

***** CONTINUA *****

**CAMARA DE COMERCIO DE LA GUAJIRA
CASTRO HERNANDEZ JUAN ANDRES**



Fecha expedición: 2021/11/09 - 15:34:48 **** Recibo No. S000373111 **** Num. Operación. 99-USUPUBXX-20211109-0051

*** EXPEDIDO A TRAVES DEL SISTEMA VIRTUAL S.I.I. ***

30 10 28 00 : PILOTAJE
 30 10 29 00 : PILARES
 30 10 31 00 : RIELES
 30 10 32 00 : ENREJADO
 30 10 35 00 : ALMA DE PANAL
 30 10 36 00 : PRODUCTOS ESTRUCTURALES
 30 10 37 00 : TRENZA
 30 10 38 00 : FIBRAS Y FILAMENTOS MECÁNICOS
 30 10 39 00 : EJES
 30 11 15 00 : CONCRETO Y MORTEROS
 30 11 16 00 : CEMENTO Y CAL
 30 11 17 00 : YESOS
 30 11 18 00 : AGREGADOS
 30 11 19 00 : ELEMENTOS PARA REFORZAR CONCRETO
 32 12 15 00 : CAPACITORES
 32 12 16 00 : RESISTORES
 32 12 17 00 : COMPONENTES DISCRETOS
 32 12 18 00 : FILTROS DE SEÑALES
 32 12 19 00 : RESONADORES
 30 13 15 00 : BLOQUES
 30 13 16 00 : LADRILLOS
 30 13 17 00 : AZULEJOS Y BALDOSAS
 30 14 15 00 : AISLAMIENTO TÉRMICO
 30 14 16 00 : AISLAMIENTO ESPECIAL
 30 14 17 00 : CAPAS DE SELLAMIENTO DE AISLAMIENTO
 30 15 15 00 : MATERIAL PARA TEJADOS Y TECHOS
 30 15 16 00 : ACCESORIOS PARA TEJADOS
 30 15 17 00 : CANALONES DE TEJADO Y ACCESORIOS
 30 15 18 00 : MATERIALES PARA REVESTIMIENTO DE PAREDES Y EXTERIOR
 30 15 19 00 : MATERIALES Y PRODUCTOS PARA ACABADOS
 30 15 20 00 : CERCADO
 30 15 21 00 : SUPERFICIE
 32 10 15 00 : CONJUNTOS DE CIRCUITOS Y COMPONENTES DE RADIOFRECUENCIA (RF)
 32 10 16 00 : CIRCUITOS INTEGRADOS
 32 11 15 00 : DIODOS
 32 11 16 00 : TRANSISTORES
 32 11 17 00 : APARATOS SEMICONDUCTORES
 32 13 10 00 : ACCESORIOS, MATERIAS PRIMAS Y PIEZAS DE COMPONENTES ELECTRÓNICOS
 32 14 10 00 : TUBOS ELECTRÓNICOS
 32 14 11 00 : PIEZAS Y ACCESORIOS DE TUBOS ELECTRÓNICOS
 32 15 15 00 : DISPOSITIVOS DE CONTROL DE INDICACIÓN Y DE SEÑALIZACIÓN
 32 15 16 00 : SUBSISTEMAS PROGRAMABLES DE CONTROLADOR LÓGICO
 32 15 17 00 : CONTROLADORES LÓGICOS PROGRAMABLES
 32 15 18 00 : DISPOSITIVOS DE CONTROL DE SEGURIDAD
 32 15 19 00 : DISPOSITIVOS DE AUTOMATIZACIÓN DE CONTROL DE LA CONECTIVIDAD
 32 15 20 00 : CONTROL DE PROCESOS O SISTEMAS EMPAQUETADOS DE AUTOMATIZACIÓN
 48 10 15 00 : EQUIPO PARA COCINAR O CALENTAR
 48 10 16 00 : EQUIPOS PARA PREPARADO DE ALIMENTOS
 48 10 17 00 : DISTRIBUIDORES AUTOMÁTICOS DE COMIDA Y BEBIDA
 48 10 18 00 : MENAJE Y UTENSILIOS DE COCINA
 48 10 19 00 : TAZAS PARA SERVICIO DE MESA
 48 10 20 00 : MOBILIARIO DE RESTAURANTES

***** CONTINUA *****

**CAMARA DE COMERCIO DE LA GUAJIRA
CASTRO HERNANDEZ JUAN ANDRES**



Fecha expedición: 2021/11/09 - 15:34:48 **** Recibo No. S000373111 **** Num. Operación. 99-USUPUBXX-20211109-0051

*** EXPEDIDO A TRAVES DEL SISTEMA VIRTUAL S.I.I. ***

48 10 21 00 : SUMINISTROS Y EQUIPO DE MANIPULACIÓN Y ALMACENAMIENTO
 49 20 15 00 : EQUIPO DE ENTRENAMIENTO PARA AERÓBICOS
 49 20 16 00 : EQUIPO DE ENTRENAMIENTO DE PESAS Y RESISTENCIA
 49 24 15 00 : EQUIPO DE PARQUES INFANTILES
 49 24 16 00 : EQUIPO DE RECREO
 49 22 15 00 : ACCESORIOS PARA DEPORTE
 56 10 15 00 : MUEBLES
 56 10 16 00 : MUEBLES PARA EL EXTERIOR
 56 10 17 00 : MUEBLES DE OFICINA
 56 10 18 00 : ACCESORIOS Y MUEBLES DE BEBÉ Y NIÑO
 56 10 19 00 : PIEZAS DE MOBILIARIO Y ACCESORIOS
 56 11 15 00 : SITIOS DE TRABAJO Y PAQUETES PARA LA OFICINA
 56 11 16 00 : SISTEMAS DE PANELES
 56 11 17 00 : CASEGOOD Y SISTEMAS NO MODULARES
 56 11 18 00 : MUEBLES INDEPENDIENTES
 56 11 19 00 : MUEBLES INDUSTRIALES
 56 11 20 00 : MUEBLES DE APOYO DE LA COMPUTADORA
 56 11 21 00 : ASIENTOS
 56 11 22 00 : SISTEMAS DE ESCRITORIOS
 56 11 23 00 : PARTES Y ACCESORIOS PARA ASIENTOS DE AUDITORIOS O ESTADIOS O DE USO ESP...
 56 12 13 00 : ACCESORIOS DE INSTALACIONES EDUCATIVAS GENERALES
 56 12 14 00 : MOBILIARIO DE CAFETERÍA Y COMEDOR
 56 12 15 00 : MOBILIARIO GENERAL DE AULA
 56 12 16 00 : MOBILIARIO PARA EL TIEMPO DE DESCANSO Y OCIO CREATIVO PARA GUARDERÍA I...
 56 12 17 00 : MÓDULOS DE ALMACENAMIENTO GENERAL Y DE LIBROS PARA LAS AULAS
 56 12 18 00 : MOBILIARIO Y ACCESORIOS DE AULAS VOCACIONALES
 56 12 19 00 : MOBILIARIO DE DEMOSTRACIÓN
 56 12 20 00 : MUEBLES DE LABORATORIO
 60 10 10 00 : KITS DE MATEMÁTICAS
 60 10 11 00 : MATERIALES ELECTRÓNICOS DE APRENDIZAJE
 60 10 12 00 : INCENTIVOS EDUCATIVOS
 60 10 13 00 : ADHESIVOS EDUCATIVOS Y SUMINISTROS
 60 10 14 00 : PREMIOS DE LA CLASE
 60 10 16 00 : DIPLOMAS O CERTIFICADOS EDUCATIVOS
 60 10 17 00 : MATERIALES DE RECURSOS DEL PROFESOR
 60 10 18 00 : RECURSOS EDUCATIVOS DE LAS CLASES RELIGIOSAS
 60 10 19 00 : RECURSOS Y MATERIALES DE DESTREZA ALFABÉTICA
 60 10 20 00 : MATERIALES DE RECURSOS DE CREACIÓN DE PALABRAS Y ACCESORIOS
 60 10 21 00 : MATERIALES DE RECURSOS DE LENGUAJE
 60 10 22 00 : MATERIALES DE RECURSOS DE FONÉTICA Y ACCESORIOS
 60 10 23 00 : LIBROS DE LECTURA Y RECURSOS
 60 10 24 00 : RECURSOS DE CUENTA Y TEMPRANO APRENDIZAJE DE MATEMÁTICAS Y ACCESORIOS
 60 10 25 00 : RECURSOS Y MATERIALES DE NUMERACIÓN Y OPERACIONES MATEMÁTICAS B?SICAS
 60 10 26 00 : MATERIALES DE RECURSOS DEL PROFESOR DE RESOLUCIÓN DE PROBLEMAS, DATOS, ...
 60 10 27 00 : MATERIALES DE RECURSOS DEL PROFESOR DE PENSAMIENTO LÓGICO, PERCEPCI?N ...
 60 10 28 00 : MATERIALES DE RECURSOS DEL PROFESOR DE VALOR DE POSICIÓN Y BASE DIEZ
 60 10 29 00 : MATERIALES DE RECURSOS DEL PROFESOR DEL DINERO Y LA HORA
 60 10 30 00 : FRACCIONES, PENTOMINOES Y MATERIALES DE ENSEÑANZA DE DECIMALES
 60 10 31 00 : MATERIALES DE RECURSOS DEL PROFESOR DE GEOMETRÍA
 60 10 32 00 : MATERIALES DE RECURSOS DEL PROFESOR DE ÁLGEBRA
 60 10 33 00 : MATERIALES DE RECURSOS DEL PROFESOR DE PRECÁLCULO Y CÁLCULO
 60 10 34 00 : RECURSOS DE HABILIDAD DE LECTURA DE MAPAS Y GEOGRAFÍA Y ACCESORIOS

***** CONTINUA *****

**CAMARA DE COMERCIO DE LA GUAJIRA
CASTRO HERNANDEZ JUAN ANDRES**



Fecha expedición: 2021/11/09 - 15:34:48 **** Recibo No. S000373111 **** Num. Operación. 99-USUPUBXX-20211109-0051

*** EXPEDIDO A TRAVES DEL SISTEMA VIRTUAL S.I.I. ***

60 10 35 00 : CIENCIAS POLÍTICAS
 60 10 36 00 : RECURSOS Y ACTIVIDADES MULTICULTURALES
 60 10 37 00 : RECURSOS DE LENGUAS EXTRANJERAS
 60 10 38 00 : RECURSOS DE ENSEÑANZA DE HISTORIA
 60 10 39 00 : ORGANISMOS VIVOS, ESPECÍMENES CONSERVADOS Y MATERIALES RELACIONADOS
 60 10 40 00 : BIOTECNOLOGÍA, BIOQUÍMICA, GENÉTICA, MICROBIOLOGÍA Y MATERIALES REL...
 60 10 41 00 : SISTEMAS DEL CUERPO Y MATERIALES RELACIONADOS
 60 10 42 00 : PRUEBAS DEL AGUA, CONSERVACIÓN Y ECOLOGÍA
 60 10 43 00 : ASTRONOMÍA
 60 10 44 00 : GEOLOGÍA Y CIENCIAS DE LA TIERRA
 60 10 45 00 : QUÍMICA, ELECTROQUÍMICA Y MICROQUÍMICA
 60 10 46 00 : MATERIALES DE FÍSICA MECÁNICA
 60 10 47 00 : MATERIALES DE FÍSICA DE ENERGÍA Y ELECTRICIDAD
 60 10 48 00 : MATERIALES DE FÍSICA DEL SONIDO Y LAS ONDAS
 60 10 49 00 : MATERIALES DE FÍSICA DE ELECTRICIDAD
 60 10 50 00 : MATERIALES DE FÍSICA NUCLEAR
 60 10 51 00 : COHETES, MATERIALES DE VUELO Y SUMINISTROS
 60 10 52 00 : MATERIALES EDUCATIVOS DE RECURSOS DE APTITUDES DE VIDA
 60 10 53 00 : MATERIALES EDUCATIVOS DE EDUCACIÓN DE CARRERA
 60 10 54 00 : MATERIALES EDUCATIVOS DE VIDA INDEPENDIENTE, ADMINISTRACIÓN DEL DINERO...
 60 10 55 00 : MATERIALES EDUCATIVOS DE DISEÑO DEL HOGAR Y DE INTERIORES
 60 10 56 00 : MATERIALES EDUCATIVOS DE PREPARACIÓN DE ALIMENTOS, NUTRICIÓN Y EDUCAC...
 60 10 57 00 : ALBUMES DE RECUERDOS Y SUMINISTROS
 60 10 58 00 : MATERIALES EDUCATIVOS DE DISEÑO TEXTIL Y DE ROPA
 60 10 59 00 : MATERIALES EDUCATIVOS SOBRE LAS RELACIONES Y EL SEXO, EL EMBARAZO DE AD...
 60 10 60 00 : GUÍAS DE PLANES DE ESTUDIO, PROYECTOS, ACTIVIDADES Y LECCIONES
 60 10 61 00 : MATERIALES DE ENSEÑANZA VOCACIONAL
 60 10 62 00 : MATERIALES DE ENSEÑANZA DE TECNOLOGÍA
 60 10 63 00 : EQUIPO DE ENSEÑANZA DE CIENCIA FORENSE Y SUMINISTROS
 60 10 64 00 : EQUIPO DE ENSEÑANZA DE ELECTRÓNICA Y SUMINISTROS
 60 10 65 00 : SUMINISTROS RELIGIOSOS
 60 10 66 00 : MATERIALES PARA PRUEBAS DE APTITUD Y VOCACIONALES
 60 11 10 00 : PÓSTERES O GRÁFICOS DEL AULA
 60 11 11 00 : SETS DE TABLÓN DE ANUNCIOS
 60 11 12 00 : GUARDAS Y REMATES DE TABLÓN DE ANUNCIOS
 60 11 13 00 : LETRAS Y NÚMEROS DECORATIVOS
 60 11 14 00 : DECORACIONES ESPECIALES PARA EL AULA Y ACCESORIOS DECORATIVOS
 60 12 10 00 : ARTE
 60 12 11 00 : LIENZOS, PELÍCULAS, TABLEROS Y PAPELES DE ARTISTA
 60 12 13 00 : PRODUCTOS DE CORTE DE MANUALIDADES Y ARTE
 60 12 14 00 : ENMARCADO DE CUADRO
 60 12 15 00 : UTENSILIOS DE DIBUJO, SUMINISTROS Y ACCESORIOS
 60 12 16 00 : MATERIALES DE ESTUDIO
 60 12 17 00 : SUMINISTROS Y ACCESORIOS DE GRABADOS
 60 12 18 00 : TINTAS DE DIBUJO E IMPRESIÓN
 60 12 19 00 : MATERIALES DE DECORACIÓN DE TELAS Y ARTE TEXTIL Y SUMINISTROS
 60 12 20 00 : EQUIPO DE TEJIDO, PESPUENTEADO Y COSIDO Y ACCESORIOS
 60 12 21 00 : VELAS ARTESANALES
 60 12 22 00 : EBANISTERÍA
 60 12 23 00 : SUMINISTROS DE CESTERÍA
 60 12 24 00 : SUMINISTROS DE VIDRIERAS DE COLORES
 60 12 25 00 : MANUALIDADES DE PAPEL Y PAPEL ARTESANAL

***** CONTINUA *****

**CAMARA DE COMERCIO DE LA GUAJIRA
CASTRO HERNANDEZ JUAN ANDRES**



Fecha expedición: 2021/11/09 - 15:34:48 **** Recibo No. S000373111 **** Num. Operación. 99-USUPUBXX-20211109-0051

*** EXPEDIDO A TRAVES DEL SISTEMA VIRTUAL S.I.I. ***

60 12 26 00 : MOSAICOS
 60 12 27 00 : PINTURAS DE ESMALTADO Y ACCESORIOS
 60 12 28 00 : MÁSCARAS
 60 12 29 00 : CUENTAS O ACCESORIOS DE ENHEBRADO DE CUENTAS
 60 12 30 00 : ARTESANÍA DE ESPUMA
 60 12 31 00 : ARTESANÍA DE CAÑAS DE FELPILLA
 60 12 32 00 : MATERIALES DE ARTESANÍA DE CINTAS
 60 12 33 00 : POMPONES DE ARTESANÍA
 60 12 34 00 : MATERIALES DE OJOS MÓVILES
 60 12 35 00 : MATERIALES DE ARTESANÍA DE CUERO
 60 12 36 00 : PURPURINA
 60 12 37 00 : MATERIALES DE ARTESANÍA DE MACRAMÉ Y ACCESORIOS
 60 12 38 00 : SUMINISTROS Y ACCESORIOS DE VETEADO
 60 12 39 00 : LENTEJUELAS Y RIBETES
 60 12 40 00 : SUMINISTROS DE ARTESANÍA DEL CORCHO Y ACCESORIOS
 60 12 41 00 : MATERIALES DE PROYECTO MULTICULTURAL Y ACCESORIOS
 60 12 42 00 : PROYECTOS COMPLETOS DE PLANES DE ESTUDIOS
 60 12 43 00 : COMPUESTOS DE MODELADO Y ARCILLA, EQUIPO DE CERÁMICA Y ACCESORIOS
 60 12 44 00 : METALES DE ARTESANÍA
 60 12 45 00 : SUMINISTROS Y ACCESORIOS DE ESCULTURA
 60 14 10 00 : JUGUETES
 60 14 11 00 : JUEGOS
 60 14 12 00 : EQUIPO DE JUEGOS ACTIVOS Y ACCESORIOS
 60 14 13 00 : SISTEMAS DE CONSTRUCCIÓN Y BLOQUES INFANTILES
 60 14 14 00 : EQUIPO DE REPRESENTACIÓN TEATRAL Y ACCESORIOS
 72 10 15 00 : SERVICIOS DE APOYO PARA LA CONSTRUCCIÓN
 72 10 21 00 : CONTROL DE PLAGAS
 72 10 29 00 : SERVICIOS DE MANTENIMIENTO Y REPARACIÓN DE INSTALACIONES
 72 10 31 00 : INSTALACIÓN Y REPARACIÓN DE SERVICIOS DE BANDAS TRANSPORTADORAS
 72 10 33 00 : SERVICIOS DE MANTENIMIENTO Y REPARACIÓN DE INFRAESTRUCTURA
 72 12 14 00 : SERVICIOS DE CONSTRUCCIÓN DE EDIFICIOS PÚBLICOS ESPECIALIZADOS
 72 14 10 00 : SERVICIOS DE CONSTRUCCIÓN DE AUTOPISTAS Y CARRETERAS
 72 14 11 00 : SERVICIOS DE CONSTRUCCIÓN Y REVESTIMIENTO Y PAVIMENTACIÓN DE INFRAEST...
 72 14 12 00 : SERVICIOS DE CONSTRUCCIÓN MARINA
 72 14 13 00 : SERVICIO DE CONSTRUCCIÓN DE FACILIDADES ATLÉTICAS Y RECREATIVAS
 72 14 16 00 : SERVICIOS DE CONSTRUCCIÓN DE SISTEMAS DE TRÁNSITO MASIVO
 72 14 17 00 : SERVICIOS DE ALQUILER O ARRENDAMIENTO DE EQUIPO Y MAQUINARIA DE CONSTRU...
 72 15 10 00 : SERVICIOS DE CONSTRUCCIÓN Y MANTENIMIENTO DE CALDERAS Y HORNOS
 72 15 11 00 : SERVICIOS DE CONSTRUCCIÓN DE PLOMERÍA
 72 15 12 00 : SERVICIOS DE CONSTRUCCIÓN Y MANTENIMIENTO DE HVAC CALEFACCIÓN Y ENFRI...
 72 15 13 00 : SERVICIOS DE PINTURA E INSTALACIÓN DE PAPEL DE COLGADURA
 72 15 14 00 : SERVICIOS DE CONSTRUCCIÓN DE RECUBRIMIENTOS DE MUROS
 72 15 15 00 : SERVICIOS DE SISTEMAS ELÉCTRICOS
 72 15 16 00 : SERVICIOS DE SISTEMAS ESPECIALIZADOS DE COMUNICACIÓN
 72 15 17 00 : SERVICIOS DE INSTALACIÓN DE SISTEMAS DE SEGURIDAD FÍSICA E INDUSTRIAL
 72 15 18 00 : SERVICIOS DE MANTENIMIENTO Y REPARACIÓN DE INSTALACIÓN DE MÁQUINAS
 72 15 19 00 : SERVICIOS DE ALBAÑILERÍA Y MAMPOSTERÍA
 72 15 20 00 : SERVICIOS DE PAÑETADO Y DRYWALL
 72 15 21 00 : SERVICIOS ACÚSTICOS Y DE AISLAMIENTO
 72 15 22 00 : SERVICIOS DE BALDOSAS TERRAZO Y MÁRMOL Y MOSAICOS
 72 15 23 00 : SERVICIOS DE CARPINTERÍA
 72 15 24 00 : SERVICIOS DE MONTAJE E INSTALACIÓN DE VENTANAS Y PUERTAS

***** CONTINUA *****

**CAMARA DE COMERCIO DE LA GUAJIRA
CASTRO HERNANDEZ JUAN ANDRES**



Fecha expedición: 2021/11/09 - 15:34:48 **** Recibo No. S000373111 **** Num. Operación. 99-USUPUBXX-20211109-0051

*** EXPEDIDO A TRAVES DEL SISTEMA VIRTUAL S.I.I. ***

72 15 25 00 : SERVICIOS DE INSTALACIÓN DE PISOS
 72 15 26 00 : SERVICIOS DE TECHADO Y PAREDES EXTERNAS Y LÁMINAS DE METAL
 72 15 27 00 : SERVICIOS DE INSTALACIÓN Y REPARACIÓN DE CONCRETO
 72 15 28 00 : SERVICIOS DE PERFORACIÓN DE POZOS DE AGUA
 72 15 29 00 : SERVICIOS DE MONTAJE DE ACERO ESTRUCTURAL
 72 15 30 00 : SERVICIOS DE VIDRIOS Y VENTANERÍA
 72 15 31 00 : SERVICIOS DE CONSTRUCCIÓN DE FACILIDADES ATLÉTICAS Y RECREATIVAS
 72 15 32 00 : SERVICIOS DE RECUBRIMIENTO, IMPERMEABILIZACIÓN PROTECCIÓN CONTRA CLIM...
 72 15 33 00 : SERVICIOS DE MANTENIMIENTO E INSTALACIÓN DE EQUIPO DE ESTACIÓN DE SER...
 72 15 34 00 : SERVICIOS DE APAREJAMIENTO Y ANDAMIAJE
 72 15 35 00 : SERVICIOS DE LIMPIEZA ESTRUCTURAL EXTERNA
 72 15 36 00 : SERVICIOS DE TERMINADO INTERIOR, DOTACIÓN Y REMODELACIÓN
 72 15 37 00 : SERVICIOS DE INSTALACIÓN, MANTENIMIENTO Y REPARACIÓN DE EQUIPOS Y CON...
 72 15 39 00 : SERVICIO DE PREPARACIÓN DE OBRAS DE CONSTRUCCIÓN
 72 15 40 00 : SERVICIOS DE EDIFICIOS ESPECIALIZADOS Y COMERCIOS
 72 15 41 00 : SERVICIOS DE MANTENIMIENTO Y REPARACIÓN DE EQUIPO DE SISTEMAS DE DISTR...
 72 15 42 00 : SERVICIOS DE MANTENIMIENTO Y REPARACIÓN DE INSTALACIÓN DE INSTRUMENTA...
 72 15 43 00 : SERVICIOS DE MANTENIMIENTO Y REPARACIÓN DE EQUIPO MOTIVO Y GENERACIÓN...
 72 15 44 00 : SERVICIOS DE MANTENIMIENTO Y FABRICACIÓN DE ACCESORIOS PARA TUBERÍAS
 72 15 45 00 : SERVICIOS DE MANTENIMIENTO E INSTALACIÓN DE EQUIPO PESADO
 77 10 15 00 : EVALUACIÓN DE IMPACTO AMBIENTAL
 77 10 16 00 : PLANEACIÓN AMBIENTAL
 77 10 17 00 : SERVICIOS DE ASESORÍA AMBIENTAL
 77 10 18 00 : AUDITORÍA AMBIENTAL
 77 10 19 00 : SERVICIOS DE INVESTIGACIÓN DE CONTAMINACIÓN
 77 10 20 00 : SERVICIOS DE REPORTE AMBIENTAL
 77 11 15 00 : SERVICIOS DE SEGURIDAD AMBIENTAL
 77 11 16 00 : REHABILITACIÓN AMBIENTAL
 77 12 15 00 : CONTAMINACIÓN DEL AIRE
 77 12 16 00 : CONTAMINACIÓN DEL SUELO
 77 12 17 00 : CONTAMINACIÓN DEL AGUA
 77 13 16 00 : CONTAMINACIÓN AUDITIVA
 77 13 17 00 : CONTAMINACIÓN DE SUSTANCIAS TÓXICAS
 80 11 15 00 : DESARROLLO DE RECURSOS HUMANOS
 80 11 16 00 : SERVICIOS DE PERSONAL TEMPORAL
 80 11 17 00 : RECLUTAMIENTO DE PERSONAL
 80 16 15 00 : SERVICIOS DE APOYO GERENCIAL
 80 16 16 00 : SUPERVISIÓN DE INSTALACIONES DE NEGOCIOS
 80 16 17 00 : SERVICIOS DE RECUPERACIÓN DE ACTIVOS
 80 16 18 00 : SERVICIOS DE ALQUILER O ARRENDAMIENTO DE EQUIPO DE OFICINA
 95 12 15 00 : EDIFICIOS Y ESTRUCTURAS COMERCIALES Y DE ENTRETENIMIENTO
 95 12 19 00 : EDIFICIOS Y ESTRUCTURAS EDUCACIONALES Y DE ADMINISTRACIÓN
 84 11 15 00 : SERVICIOS CONTABLES
 84 11 16 00 : SERVICIOS DE AUDITORÍA
 84 11 17 00 : FINANZAS CORPORATIVAS
 84 11 18 00 : ASUNTOS Y PREPARACIÓN DE IMPUESTOS
 81 10 22 00 : INGENIERÍA DE TRANSPORTE
 95 11 15 00 : VÍAS DE TRÁFICO LIMITADO

EXPERIENCIA No.19 :

NÚMERO CONSECUTIVO DEL CONTRATO:019

CONTRATO CELEBRADO POR :1 - EL PROPONENTE

NOMBRE DEL CONTRATISTA :CASTRO HERNANDEZ JUAN ANDRES

***** CONTINUA *****

**CAMARA DE COMERCIO DE LA GUAJIRA
CASTRO HERNANDEZ JUAN ANDRES**



Fecha expedición: 2021/11/09 - 15:34:48 **** Recibo No. S000373111 **** Num. Operación. 99-USUPUBXX-20211109-0051

*** EXPEDIDO A TRAVES DEL SISTEMA VIRTUAL S.I.I. ***

NOMBRE DEL CONTRATANTE :MUNICIPIO DE URIBIA
VALOR CONTRATADO EN SMLLV :1184,27

SG FM CL PR - DESCRIPCIÓN

93 15 15 00 : ADMINISTRACIÓN PÚBLICA
80 10 15 00 : SERVICIOS DE CONSULTORÍA DE NEGOCIOS Y ADMINISTRACIÓN CORPORATIVA
80 11 15 00 : DESARROLLO DE RECURSOS HUMANOS
81 10 17 00 : INGENIERÍA ELÉCTRICA Y ELECTRÓNICA
77 10 16 00 : PLANEACIÓN AMBIENTAL
77 12 17 00 : CONTAMINACIÓN DEL AGUA
83 10 15 00 : SERVICIOS DE ACUEDUCTO Y ALCANTARILLADO
81 10 15 00 : INGENIERÍA CIVIL Y ARQUITECTURA
81 10 24 00 : INGENIERÍA DE TRANSMISIÓN DE ENERGÍA ELÉCTRICA
81 14 15 00 : CONTROL DE CALIDAD
83 10 18 00 : SERVICIOS ELÉCTRICOS
95 12 17 00 : EDIFICIOS Y ESTRUCTURAS PÚBLICOS
24 10 15 00 : CAMIONES INDUSTRIALES
24 10 16 00 : EQUIPO DE IZAJE Y ACCESORIOS
24 10 17 00 : TRANSPORTADORES Y ACCESORIOS
24 10 18 00 : EQUIPO PARA MUELLES
24 10 19 00 : EQUIPO PARA MANEJO DE CANECAS
24 10 20 00 : DISPOSICIÓN EN ESTANTES Y ALMACENAMIENTO
24 10 21 00 : EQUIPO Y SUMINISTROS PARA ALMACENAJE
24 10 22 00 : HERRAMIENTAS PARA ENVASADO
24 10 23 00 : VEHÍCULOS GUIADOS AUTOMÁTICOS AGV
26 10 11 00 : MOTORES ELÉCTRICOS DE CORRIENTE ALTERNA AC
26 10 12 00 : MOTORES ELÉCTRICOS DE CORRIENTE DIRECTA DC
26 10 13 00 : MOTORES NO ELÉCTRICOS
26 10 14 00 : COMPONENTES DE MOTORES O GENERADORES
26 10 15 00 : MOTORES
26 10 17 00 : ACCESORIOS Y COMPONENTES DE MOTOR
26 10 19 00 : COMPONENTES DE MOTOR DE COMBUSTIÓN INTERNA
26 11 15 00 : TRANSMISIÓN DE ENERGÍA CINÉTICA
26 11 16 00 : GENERADORES DE POTENCIA
26 11 17 00 : BATERÍAS, PILAS Y ACCESORIOS
26 11 18 00 : COMPONENTES DE LA TRANSMISIÓN
26 11 19 00 : EMBRAGUES
26 11 20 00 : PIEZAS Y ACCESORIOS DE EMBRAGUES
26 11 21 00 : SISTEMAS DE FRENADO INDUSTRIALES
26 12 15 00 : ALAMBRE ELÉCTRICO
26 12 16 00 : CABLES ELÉCTRICOS Y ACCESORIOS
26 12 17 00 : CABLEADO PREFORMADO
26 12 18 00 : CABLE AUTOMOTRIZ
27 11 15 00 : HERRAMIENTAS DE CORTE Y ENGARZADO Y PUNZONES
27 11 16 00 : HERRAMIENTAS DE PERFILAR
27 11 17 00 : LLAVES INGLESAS Y GUÍAS
27 11 18 00 : HERRAMIENTAS DE MEDIDA Y BOCETAJE
27 11 19 00 : HERRAMIENTAS GRUESAS Y DE ACABADO
27 11 20 00 : HERRAMIENTAS MANUALES DE JARDINERÍA, AGRICULTURA Y FORESTACIÓN
27 11 21 00 : HERRAMIENTAS DE SUJECCIÓN Y FIJACIÓN
27 11 22 00 : HERRAMIENTAS DE ALBAÑILERÍA Y CONCRETO
27 11 23 00 : HERRAMIENTAS DE MARCAR
27 11 24 00 : HERRAMIENTAS DE INSERCIÓN Y AJUSTE

***** CONTINUA *****

**CAMARA DE COMERCIO DE LA GUAJIRA
CASTRO HERNANDEZ JUAN ANDRES**



Fecha expedición: 2021/11/09 - 15:34:48 **** Recibo No. S000373111 **** Num. Operación. 99-USUPUBXX-20211109-0051

*** EXPEDIDO A TRAVES DEL SISTEMA VIRTUAL S.I.I. ***

27 11 25 00 : HERRAMIENTAS PARA APALANCAR Y CURVAR
 27 11 26 00 : HERRAMIENTAS PARA PRECINTAR
 27 11 27 00 : HERRAMIENTAS MECÁNICAS
 27 11 28 00 : CONEXIONES DE HERRAMIENTAS Y ACCESORIOS
 27 11 29 00 : HERRAMIENTAS DISPENSADORAS
 27 11 30 00 : CEPILLOS
 32 10 15 00 : CONJUNTOS DE CIRCUITOS Y COMPONENTES DE RADIOFRECUENCIA (RF)
 32 10 16 00 : CIRCUITOS INTEGRADOS
 32 11 15 00 : DIODOS
 32 11 16 00 : TRANSISTORES
 32 11 17 00 : APARATOS SEMICONDUCTORES
 32 12 15 00 : CAPACITORES
 32 12 16 00 : RESISTORES
 32 12 17 00 : COMPONENTES DISCRETOS
 32 12 18 00 : FILTROS DE SEÑALES
 32 13 10 00 : ACCESORIOS, MATERIAS PRIMAS Y PIEZAS DE COMPONENTES ELECTRÓNICOS
 32 14 10 00 : TUBOS ELECTRÓNICOS
 32 14 11 00 : PIEZAS Y ACCESORIOS DE TUBOS ELECTRÓNICOS
 32 15 15 00 : DISPOSITIVOS DE CONTROL DE INDICACIÓN Y DE SEÑALIZACIÓN
 32 15 16 00 : SUBSISTEMAS PROGRAMABLES DE CONTROLADOR LÓGICO
 32 15 17 00 : CONTROLADORES LÓGICOS PROGRAMABLES
 32 15 18 00 : DISPOSITIVOS DE CONTROL DE SEGURIDAD
 32 15 19 00 : DISPOSITIVOS DE AUTOMATIZACIÓN DE CONTROL DE LA CONECTIVIDAD
 32 15 20 00 : CONTROL DE PROCESOS O SISTEMAS EMPAQUETADOS DE AUTOMATIZACIÓN
 72 10 29 00 : SERVICIOS DE MANTENIMIENTO Y REPARACIÓN DE INSTALACIONES
 77 10 15 00 : EVALUACIÓN DE IMPACTO AMBIENTAL
 77 10 17 00 : SERVICIOS DE ASESORÍA AMBIENTAL
 77 10 18 00 : AUDITORÍA AMBIENTAL
 77 10 19 00 : SERVICIOS DE INVESTIGACIÓN DE CONTAMINACIÓN
 77 10 20 00 : SERVICIOS DE REPORTE AMBIENTAL
 77 11 15 00 : SERVICIOS DE SEGURIDAD AMBIENTAL
 77 11 16 00 : REHABILITACIÓN AMBIENTAL
 77 12 15 00 : CONTAMINACIÓN DEL AIRE
 77 12 16 00 : CONTAMINACIÓN DEL SUELO
 80 10 16 00 : GERENCIA DE PROYECTOS
 80 10 17 00 : GERENCIA INDUSTRIAL
 80 11 16 00 : SERVICIOS DE PERSONAL TEMPORAL
 80 11 17 00 : RECLUTAMIENTO DE PERSONAL
 81 10 16 00 : INGENIERÍA MECÁNICA
 81 10 18 00 : INGENIERÍA QUÍMICA
 81 10 19 00 : INGENIERÍA DE PETRÓLEOS Y GAS
 81 10 20 00 : INGENIERÍA DE MINAS
 81 10 21 00 : INGENIERÍA DE OCÉANOS
 81 10 22 00 : INGENIERÍA DE TRANSPORTE
 81 10 23 00 : INGENIERÍA AERONÁUTICA
 81 10 25 00 : SERVICIOS DE PERMISOS
 81 10 26 00 : SERVICIOS DE MUESTREO
 81 10 27 00 : SERVICIOS DE DISEÑO E INGENIERÍA DE SISTEMAS INSTRUMENTADOS DE CONTROL
 83 10 19 00 : CONSERVACIÓN DE ENERGÍA
 84 11 15 00 : SERVICIOS CONTABLES
 84 11 16 00 : SERVICIOS DE AUDITORÍA
 84 11 17 00 : FINANZAS CORPORATIVAS

***** CONTINUA *****

**CAMARA DE COMERCIO DE LA GUAJIRA
CASTRO HERNANDEZ JUAN ANDRES**



Fecha expedición: 2021/11/09 - 15:34:48 **** Recibo No. S000373111 **** Num. Operación. 99-USUPUBXX-20211109-0051

*** EXPEDIDO A TRAVES DEL SISTEMA VIRTUAL S.I.I. ***

84 11 18 00 : ASUNTOS Y PREPARACIÓN DE IMPUESTOS
 93 15 16 00 : FINANZAS PÚBLICAS
 93 14 20 00 : DESARROLLO URBANO
 22 10 15 00 : MAQUINARIA PARA TRABAJO DE DESMONTE
 22 10 16 00 : EQUIPO DE PAVIMENTACIÓN
 22 10 17 00 : COMPONENTES DE EQUIPO PESADO
 22 10 18 00 : GRÚAS DE ELEVACIÓN
 22 10 19 00 : MAQUINARIA Y ACCESORIOS DE CONSTRUCCIÓN DE EDIFICIOS
 22 10 20 00 : EQUIPO Y MAQUINARIA DE DEMOLICIÓN DE EDIFICIOS
 30 11 15 00 : CONCRETO Y MORTEROS
 30 11 16 00 : CEMENTO Y CAL
 30 11 17 00 : YESOS
 30 11 18 00 : AGREGADOS
 30 11 19 00 : ELEMENTOS PARA REFORZAR CONCRETO
 32 12 19 00 : RESONADORES
 30 13 15 00 : BLOQUES
 30 13 16 00 : LADRILLOS
 30 13 17 00 : AZULEJOS Y BALDOSAS
 30 14 15 00 : AISLAMIENTO TÉRMICO
 30 14 16 00 : AISLAMIENTO ESPECIAL
 30 14 17 00 : CAPAS DE SELLAMIENTO DE AISLAMIENTO
 30 19 15 00 : ESCALERAS Y ANDAMIOS
 30 19 16 00 : ESCALERAS Y ACCESORIOS DE ANDAMIAJE
 30 19 17 00 : COBERTIZOS Y REMOLQUES DE CONSTRUCCIÓN
 30 19 18 00 : EQUIPOS Y MATERIALES PARA CONSTRUCCIONES TEMPORALES Y APOYO AL MANTENIM...
 30 24 16 00 : COMPONENTES ESTRUCTURALES DE TRIBUNAS, GRADAS Y ESCALERA
 31 21 15 00 : PINTURAS Y TAPA POROS
 31 21 16 00 : ADITIVOS PARA PINTURAS
 31 21 17 00 : ACABADOS EN GENERAL
 31 21 18 00 : DISOLVENTES Y DILUYENTES PARA PINTURAS
 31 21 19 00 : APLICADORES DE PINTURA Y ACCESORIOS PARA PINTAR
 72 10 15 00 : SERVICIOS DE APOYO PARA LA CONSTRUCCIÓN
 72 10 21 00 : CONTROL DE PLAGAS
 72 10 31 00 : INSTALACIÓN Y REPARACIÓN DE SERVICIOS DE BANDAS TRANSPORTADORAS
 72 10 33 00 : SERVICIOS DE MANTENIMIENTO Y REPARACIÓN DE INFRAESTRUCTURA
 72 14 10 00 : SERVICIOS DE CONSTRUCCIÓN DE AUTOPISTAS Y CARRETERAS
 72 14 11 00 : SERVICIOS DE CONSTRUCCIÓN Y REVESTIMIENTO Y PAVIMENTACIÓN DE INFRAEST...
 72 14 12 00 : SERVICIOS DE CONSTRUCCIÓN MARINA
 72 14 13 00 : SERVICIO DE CONSTRUCCIÓN DE FACILIDADES ATLÉTICAS Y RECREATIVAS
 72 14 14 00 : SERVICIOS DE CONSTRUCCIÓN Y REPARACIÓN DE FACILIDADES DE DETENCIÓN
 72 14 15 00 : SERVICIOS DE PREPARACIÓN DE TIERRAS
 72 14 16 00 : SERVICIOS DE CONSTRUCCIÓN DE SISTEMAS DE TRÁNSITO MASIVO
 72 14 17 00 : SERVICIOS DE ALQUILER O ARRENDAMIENTO DE EQUIPO Y MAQUINARIA DE CONSTRU...
 80 16 15 00 : SERVICIOS DE APOYO GERENCIAL
 80 16 16 00 : SUPERVISIÓN DE INSTALACIONES DE NEGOCIOS
 80 16 17 00 : SERVICIOS DE RECUPERACIÓN DE ACTIVOS
 80 16 18 00 : SERVICIOS DE ALQUILER O ARRENDAMIENTO DE EQUIPO DE OFICINA
 95 11 15 00 : VÍAS DE TRÁFICO LIMITADO
 95 11 16 00 : VÍAS DE TRÁFICO ABIERTO
 20 10 15 00 : EQUIPO DE CORTE
 20 10 16 00 : CRIBAS Y EQUIPOS DE ALIMENTACIÓN
 20 10 17 00 : TRITURADORAS, QUEBRANTADORAS Y AMOLADORES

***** CONTINUA *****

**CAMARA DE COMERCIO DE LA GUAJIRA
CASTRO HERNANDEZ JUAN ANDRES**



Fecha expedición: 2021/11/09 - 15:34:48 **** Recibo No. S000373111 **** Num. Operación. 99-USUPUBXX-20211109-0051

*** EXPEDIDO A TRAVES DEL SISTEMA VIRTUAL S.I.I. ***

20 10 18 00 : SISTEMAS MECANIZADOS DE SOPORTE EN TIERRA
 20 10 19 00 : SISTEMAS SECUNDARIOS DE RUPTURA DE ROCA
 20 10 20 00 : SISTEMAS DE EXPLORACIÓN Y DESARROLLO
 20 10 21 00 : BARRENAS DE ROCAS
 20 10 22 00 : MAQUINARIA DE CARGUE DE EXPLOSIVOS
 20 10 23 00 : VEH?CULOS DE SERVICIO DE MINERÍA SUBTERRÁNEA
 21 10 15 00 : MAQUINARIA AGRÍCOLA PARA PREPARACIÓN DEL SUELO
 21 10 16 00 : MAQUINARIA AGRÍCOLA PARA SIEMBRA Y PLANTADO
 21 10 17 00 : MAQUINARIA AGRÍCOLA PARA COSECHAR
 21 10 18 00 : APARATOS DISPERSORES O ASPERSORES PARA AGRICULTURA
 21 10 19 00 : EQUIPO PARA AVES DE CORRAL Y GANADO
 21 10 20 00 : MAQUINARIA AGRÍCOLA PARA LIMPIEZA, SELECCIÓN O CLASIFICACIÓN
 21 10 21 00 : MAQUINARIA Y EQUIPO PARA TRANSFORMACIÓN AGRÍCOLA
 21 10 22 00 : MAQUINARIA Y EQUIPO PARA SILVICULTURA
 21 10 23 00 : EQUIPO PARA INVERNADERO
 21 10 24 00 : EQUIPO PARA INSECTOS
 20 11 15 00 : EQUIPO DE EXPLORACIÓN Y PERFORACIÓN
 20 11 16 00 : MAQUINARIA DE PERFORACIÓN Y EXPLOTACIÓN
 20 11 17 00 : ACCESORIOS DE PERFORACIÓN Y EXPLOTACIÓN
 30 10 15 00 : ÁNGULOS
 30 10 17 00 : VIGAS
 30 10 18 00 : CONDUCTOS
 30 10 20 00 : HOJA
 30 10 22 00 : PLANCHA
 30 10 23 00 : PERFILES
 30 10 24 00 : VARILLAS
 30 10 28 00 : PILOTAJE
 30 10 29 00 : PILARES
 30 10 31 00 : RIELES
 30 10 32 00 : ENREJADO
 30 10 35 00 : ALMA DE PANAL
 30 10 36 00 : PRODUCTOS ESTRUCTURALES
 30 10 37 00 : TRENZA
 30 10 38 00 : FIBRAS Y FILAMENTOS MECÁNICOS
 30 10 39 00 : EJES
 30 15 15 00 : MATERIAL PARA TEJADOS Y TECHOS
 30 15 16 00 : ACCESORIOS PARA TEJADOS
 30 15 17 00 : CANALONES DE TEJADO Y ACCESORIOS
 30 15 18 00 : MATERIALES PARA REVESTIMIENTO DE PAREDES Y EXTERIOR
 30 15 19 00 : MATERIALES Y PRODUCTOS PARA ACABADOS
 30 15 20 00 : CERCADO
 30 15 21 00 : SUPERFICIE
 72 12 15 00 : SERVICIOS DE CONSTRUCCIÓN DE PLANTAS INDUSTRIALES
 76 12 15 00 : RECOLECCIÓN Y DISPOSICIÓN DE BASURAS
 76 12 16 00 : DISPOSICIÓN DE DESECHOS NO PELIGROSOS
 76 12 17 00 : TRATAMIENTO DE DESECHOS LÍQUIDOS
 76 12 19 00 : DISPOSICIÓN DE DESECHOS PELIGROSOS
 76 12 20 00 : SERVICIOS DE BASURERO
 76 12 21 00 : SERVICIOS DE MEZCLA DE DESECHOS A COMBUSTIBLE
 76 12 22 00 : SERVICIOS DE INCINERACIÓN DE DESECHOS
 76 12 23 00 : SERVICIOS DE RECICLABLES
 76 12 24 00 : HONORARIOS DE DISPOSICIÓN Y TRATAMIENTO DE BASURAS

***** CONTINUA *****

**CAMARA DE COMERCIO DE LA GUAJIRA
CASTRO HERNANDEZ JUAN ANDRES**



Fecha expedición: 2021/11/09 - 15:34:48 **** Recibo No. S000373111 **** Num. Operación. 99-USUPUBXX-20211109-0051

*** EXPEDIDO A TRAVES DEL SISTEMA VIRTUAL S.I.I. ***

77 13 16 00 : CONTAMINACIÓN AUDITIVA
 77 13 17 00 : CONTAMINACIÓN DE SUSTANCIAS TÓXICAS
 40 15 15 00 : BOMBAS
 40 15 16 00 : COMPRESORES
 40 15 17 00 : PIEZAS Y ACCESORIOS DE BOMBA
 40 15 18 00 : PARTES O ACCESORIOS DE COMPRESORES
 40 17 15 00 : TUBOS Y TUBERÍAS COMERCIALES
 40 17 16 00 : TUBOS Y TUBERÍAS INDUSTRIALES
 40 17 17 00 : ADAPTADORES DE TUBOS
 40 17 18 00 : ANILLOS FRONTALES DE ÁNGULOS DE TUBOS
 40 17 19 00 : BRIDAS DE RESPALDO PARA TUBOS
 40 17 20 00 : DEFLECTORES PARA TUBOS
 40 17 21 00 : CODOS PARA TUBOS
 40 17 22 00 : BRIDAS CIEGAS PARA TUBOS
 40 17 23 00 : CASQUILLOS PARA TUBOS
 40 17 24 00 : TAPAS PARA TUBOS
 40 17 25 00 : CONECTORES DE TUBOS
 40 17 26 00 : ACOPLEROS DE TUBOS
 40 17 27 00 : CRUCES DE TUBOS
 40 17 28 00 : CODOS DE TUBOS
 40 17 29 00 : UNIONES DE EXTENSIÓN DE TUBOS
 40 17 30 00 : SEMIACOPLAMIENTOS DE TUBERÍA
 40 17 31 00 : BRIDA DE JUNTA DE EMPALME PARA TUBOS
 40 17 32 00 : BRIDAS CUELLO LARGAS PARA SOLDAR
 40 17 33 00 : BOQUILLAS DE TUBOS
 40 17 34 00 : BRIDAS DE PLATO
 40 17 35 00 : TAPONES PARA TUBOS
 40 17 36 00 : ACOPLAMIENTOS REDUCTORES PARA TUBOS
 40 17 37 00 : BRIDAS REDUCTORAS PARA TUBOS
 40 17 38 00 : ABRAZADERAS DE REPARACIÓN PARA TUBOS
 40 17 39 00 : DISCO DE RUPTURA PARA TUBOS
 40 17 40 00 : BRIDA DESLIZANTE PARA TUBOS
 40 17 41 00 : BRIDA ENCAJADA POR SOLDADURA PARA TUBOS
 40 17 42 00 : SOCKOLETS PARA TUBOS
 40 17 43 00 : ESPACIADORES PARA TUBOS
 40 17 44 00 : BRIDAS CIEGAS PARA TUBOS
 40 17 45 00 : PIVOTES O UNIONES ROTATIVAS PARA TUBOS
 40 17 46 00 : T PARA TUBOS
 40 17 47 00 : BRIDA ROSCADA PARA TUBOS
 40 17 48 00 : BRIDAS DE INODORO PARA TUBOS
 40 17 49 00 : UNIONES PARA TUBOS
 40 17 50 00 : BRIDAS CUELLO PARA TUBOS
 40 17 51 00 : BRIDA ENCAJADA POR SOLDADURA
 40 17 52 00 : Y DE CONEXIÓN PARA TUBOS
 40 17 53 00 : ACCESORIOS Y BRIDAS ESPECIALIZADOS PARA TUBOS
 40 18 15 00 : TUBOS DE COBRE SOLDADOS
 40 18 16 00 : TUBOS DE LATÓN SOLDADOS
 40 18 17 00 : TUBOS DE ALUMINIO SOLDADOS
 40 18 18 00 : TUBOS DE ACERO SOLDADOS
 40 18 19 00 : TUBOS DE ACERO INOXIDABLE SOLDADOS
 40 18 20 00 : TUBOS DE COBRE SIN UNIONES
 40 18 21 00 : TUBOS DE LATÓN SIN UNIONES

***** CONTINUA *****

**CAMARA DE COMERCIO DE LA GUAJIRA
CASTRO HERNANDEZ JUAN ANDRES**



Fecha expedición: 2021/11/09 - 15:34:48 **** Recibo No. S000373111 **** Num. Operación. 99-USUPUBXX-20211109-0051

*** EXPEDIDO A TRAVES DEL SISTEMA VIRTUAL S.I.I. ***

40 18 22 00 : TUBOS DE ALUMINIO SIN UNIONES
40 18 23 00 : TUBOS DE ACERO SIN UNIONES
40 18 25 00 : TUBOS DE COBRE EXTRUIDOS
40 18 26 00 : TUBOS DE LATÓN EXTRUIDOS
40 18 27 00 : TUBOS DE ALUMINIO EXTRUIDOS
40 18 28 00 : TUBOS DE ACERO EXTRUIDOS
40 18 29 00 : TUBOS DE ACERO INOXIDABLE EXTRUIDOS
40 18 30 00 : TUBERÍAS DE CAUCHO Y PLÁSTICO
40 18 31 00 : ACCESORIOS DE TUBOS
77 13 15 00 : CONTAMINACIÓN DE PETRÓLEO

EXPERIENCIA No.20 :

NÚMERO CONSECUTIVO DEL CONTRATO:020

CONTRATO CELEBRADO POR :1 - EL PROPONENTE
NOMBRE DEL CONTRATISTA :CASTRO HERNANDEZ JUAN ANDRES
NOMBRE DEL CONTRATANTE :MUNICIPIO DE URIBIA
VALOR CONTRATADO EN SMMLV :1125,57

SG FM CL PR - DESCRIPCIÓN

20 10 15 00 : EQUIPO DE CORTE
20 10 16 00 : CRIBAS Y EQUIPOS DE ALIMENTACIÓN
20 10 17 00 : TRITURADORAS, QUEBRANTADORAS Y AMOLADORES
20 10 18 00 : SISTEMAS MECANIZADOS DE SOPORTE EN TIERRA
20 10 19 00 : SISTEMAS SECUNDARIOS DE RUPTURA DE ROCA
20 10 20 00 : SISTEMAS DE EXPLORACIÓN Y DESARROLLO
20 10 21 00 : BARRENAS DE ROCAS
20 10 22 00 : MAQUINARIA DE CARGUE DE EXPLOSIVOS
20 10 23 00 : VEHÍCULOS DE SERVICIO DE MINERÍA SUBTERRÁNEA
20 11 15 00 : EQUIPO DE EXPLORACIÓN Y PERFORACIÓN
20 11 16 00 : MAQUINARIA DE PERFORACIÓN Y EXPLOTACIÓN
20 11 17 00 : ACCESORIOS DE PERFORACIÓN Y EXPLOTACIÓN
22 10 15 00 : MAQUINARIA PARA TRABAJO DE DESMONTE
22 10 16 00 : EQUIPO DE PAVIMENTACIÓN
22 10 17 00 : COMPONENTES DE EQUIPO PESADO
22 10 18 00 : GRÚAS DE ELEVACIÓN
22 10 19 00 : MAQUINARIA Y ACCESORIOS DE CONSTRUCCIÓN DE EDIFICIOS
22 10 20 00 : EQUIPO Y MAQUINARIA DE DEMOLICIÓN DE EDIFICIOS
24 10 15 00 : CAMIONES INDUSTRIALES
24 10 16 00 : EQUIPO DE IZAJE Y ACCESORIOS
24 10 17 00 : TRANSPORTADORES Y ACCESORIOS
24 10 18 00 : EQUIPO PARA MUELLES
24 10 19 00 : EQUIPO PARA MANEJO DE CANECAS
24 10 20 00 : DISPOSICIÓN EN ESTANTES Y ALMACENAMIENTO
24 10 21 00 : EQUIPO Y SUMINISTROS PARA ALMACENAJE
24 10 22 00 : HERRAMIENTAS PARA ENVASADO
24 10 23 00 : VEHÍCULOS GUIADOS AUTOMÁTICOS AGV
26 10 11 00 : MOTORES ELÉCTRICOS DE CORRIENTE ALTERNA AC
26 10 12 00 : MOTORES ELÉCTRICOS DE CORRIENTE DIRECTA DC
26 10 13 00 : MOTORES NO ELÉCTRICOS
26 10 14 00 : COMPONENTES DE MOTORES O GENERADORES
26 10 15 00 : MOTORES
26 10 17 00 : ACCESORIOS Y COMPONENTES DE MOTOR
26 10 19 00 : COMPONENTES DE MOTOR DE COMBUSTIÓN INTERNA

***** CONTINUA *****

**CAMARA DE COMERCIO DE LA GUAJIRA
CASTRO HERNANDEZ JUAN ANDRES**



Fecha expedición: 2021/11/09 - 15:34:48 **** Recibo No. S000373111 **** Num. Operación. 99-USUPUBXX-20211109-0051

*** EXPEDIDO A TRAVES DEL SISTEMA VIRTUAL S.I.I. ***

26 11 15 00 : TRANSMISIÓN DE ENERGÍA CINÉTICA
 26 11 16 00 : GENERADORES DE POTENCIA
 26 11 17 00 : BATERÍAS, PILAS Y ACCESORIOS
 26 11 18 00 : COMPONENTES DE LA TRANSMISIÓN
 26 11 20 00 : PIEZAS Y ACCESORIOS DE EMBRAGUES
 26 11 21 00 : SISTEMAS DE FRENADO INDUSTRIALES
 26 12 15 00 : ALAMBRE ELÉCTRICO
 26 12 16 00 : CABLES ELÉCTRICOS Y ACCESORIOS
 26 12 17 00 : CABLEADO PREFORMADO
 26 12 18 00 : CABLE AUTOMOTRIZ
 26 13 15 00 : CENTRALES ELÉCTRICAS
 26 13 16 00 : EQUIPO DE CRIBADO O ESTRUCTURAS DE TUBO DE ESCAPE
 26 13 17 00 : EQUIPO DE DETECCIÓN O VIGILANCIA DE PRODUCCIÓN DE ENERGÍA
 26 13 18 00 : EQUIPO DE CONTROL DE PRODUCCIÓN DE ENERGÍA
 27 11 15 00 : HERRAMIENTAS DE CORTE Y ENGARZADO Y PUNZONES
 27 11 16 00 : HERRAMIENTAS DE PERFILAR
 27 11 17 00 : LLAVES INGLÉSAS Y GUÍAS
 27 11 18 00 : HERRAMIENTAS DE MEDIDA Y BOCETAJE
 27 11 19 00 : HERRAMIENTAS GRUESAS Y DE ACABADO
 27 11 20 00 : HERRAMIENTAS MANUALES DE JARDINERÍA, AGRICULTURA Y FORESTACIÓN
 27 11 21 00 : HERRAMIENTAS DE SUJECCIÓN Y FIJACIÓN
 27 11 22 00 : HERRAMIENTAS DE ALBAÑILERÍA Y CONCRETO
 27 11 23 00 : HERRAMIENTAS DE MARCAR
 27 11 24 00 : HERRAMIENTAS DE INSERCIÓN Y AJUSTE
 27 11 25 00 : HERRAMIENTAS PARA APALANCAR Y CURVAR
 27 11 26 00 : HERRAMIENTAS PARA PRECINTAR
 27 11 27 00 : HERRAMIENTAS MECÁNICAS
 27 11 28 00 : CONEXIONES DE HERRAMIENTAS Y ACCESORIOS
 27 11 29 00 : HERRAMIENTAS DISPENSADORAS
 27 11 30 00 : CEPILLOS
 30 10 15 00 : ÁNGULOS
 30 10 17 00 : VIGAS
 30 10 18 00 : CONDUCTOS
 30 10 20 00 : HOJA
 30 10 22 00 : PLANCHA
 30 10 23 00 : PERFILES
 30 10 24 00 : VARILLAS
 30 10 28 00 : PILOTAJE
 30 10 29 00 : PILARES
 30 10 31 00 : RIELES
 30 10 32 00 : ENREJADO
 30 10 35 00 : ALMA DE PANAL
 30 10 36 00 : PRODUCTOS ESTRUCTURALES
 30 10 37 00 : TRENZA
 30 10 38 00 : FIBRAS Y FILAMENTOS MECÁNICOS
 30 10 39 00 : EJES
 30 11 15 00 : CONCRETO Y MORTEROS
 30 11 16 00 : CEMENTO Y CAL
 30 11 17 00 : YESOS
 30 11 18 00 : AGREGADOS
 30 11 19 00 : ELEMENTOS PARA REFORZAR CONCRETO
 30 12 15 00 : DERIVADOS BITUMINOSOS

***** CONTINUA *****

**CAMARA DE COMERCIO DE LA GUAJIRA
CASTRO HERNANDEZ JUAN ANDRES**



Fecha expedición: 2021/11/09 - 15:34:48 **** Recibo No. S000373111 **** Num. Operación. 99-USUPUBXX-20211109-0051

*** EXPEDIDO A TRAVES DEL SISTEMA VIRTUAL S.I.I. ***

30 12 16 00 : ASFALTOS
 30 12 17 00 : MATERIALES DE CONSTRUCCIÓN DE CAMINOS Y CARRILERAS
 30 12 18 00 : MATERIALES DE ARQUITECTURA PAISAJÍSTICA
 30 12 19 00 : MATERIALES PARA ESTABILIZACIÓN Y REFUERZO DE SUELOS
 30 13 15 00 : BLOQUES
 30 13 16 00 : LADRILLOS
 30 13 17 00 : AZULEJOS Y BALDOSAS
 30 14 15 00 : AISLAMIENTO TÉRMICO
 30 14 16 00 : AISLAMIENTO ESPECIAL
 30 14 17 00 : CAPAS DE SELLAMIENTO DE AISLAMIENTO
 30 15 15 00 : MATERIAL PARA TEJADOS Y TECHOS
 30 15 16 00 : ACCESORIOS PARA TEJADOS
 30 15 17 00 : CANALONES DE TEJADO Y ACCESORIOS
 30 15 18 00 : MATERIALES PARA REVESTIMIENTO DE PAREDES Y EXTERIOR
 30 15 19 00 : MATERIALES Y PRODUCTOS PARA ACABADOS
 30 15 20 00 : CERCADO
 30 15 21 00 : SUPERFICIE
 32 10 15 00 : CONJUNTOS DE CIRCUITOS Y COMPONENTES DE RADIOFRECUENCIA (RF)
 32 10 16 00 : CIRCUITOS INTEGRADOS
 32 11 15 00 : DIODOS
 32 11 16 00 : TRANSISTORES
 32 11 17 00 : APARATOS SEMICONDUCTORES
 32 12 15 00 : CAPACITORES
 32 12 16 00 : RESISTORES
 32 12 17 00 : COMPONENTES DISCRETOS
 32 12 18 00 : FILTROS DE SEÑALES
 32 12 19 00 : RESONADORES
 32 13 10 00 : ACCESORIOS, MATERIAS PRIMAS Y PIEZAS DE COMPONENTES ELECTRÓNICOS
 32 14 10 00 : TUBOS ELECTRÓNICOS
 32 14 11 00 : PIEZAS Y ACCESORIOS DE TUBOS ELECTRÓNICOS
 32 15 15 00 : DISPOSITIVOS DE CONTROL DE INDICACIÓN Y DE SEÑALIZACIÓN
 32 15 16 00 : SUBSISTEMAS PROGRAMABLES DE CONTROLADOR LÓGICO
 32 15 17 00 : CONTROLADORES LÓGICOS PROGRAMABLES
 32 15 18 00 : DISPOSITIVOS DE CONTROL DE SEGURIDAD
 32 15 19 00 : DISPOSITIVOS DE AUTOMATIZACIÓN DE CONTROL DE LA CONECTIVIDAD
 32 15 20 00 : CONTROL DE PROCESOS O SISTEMAS EMPAQUETADOS DE AUTOMATIZACIÓN
 30 16 15 00 : MATERIALES PARA ACABADOS DE PAREDES
 30 16 16 00 : MATERIALES PARA TECHOS
 30 16 17 00 : SUELOS
 30 16 18 00 : EBANISTERÍA
 30 16 19 00 : MOLDEADO Y CARPINTERÍA MECÁNICA
 30 16 20 00 : MOLDURAS Y CARPINTERÍA
 30 16 21 00 : LAMINADOS INTERIORES
 30 16 22 00 : MOSTRADORES
 30 16 23 00 : ACCESORIOS PARA GABINETES
 30 16 24 00 : MUROS DIVISORIOS
 30 17 15 00 : PUERTAS
 30 17 16 00 : VENTANAS
 30 17 17 00 : PRODUCTOS DE CRISTAL
 30 17 18 00 : CLARABOYAS
 30 17 19 00 : MARCOS DE VENTANAS
 30 17 20 00 : PUERTAS

***** CONTINUA *****

**CAMARA DE COMERCIO DE LA GUAJIRA
CASTRO HERNANDEZ JUAN ANDRES**



Fecha expedición: 2021/11/09 - 15:34:48 **** Recibo No. S000373111 **** Num. Operación. 99-USUPUBXX-20211109-0051

*** EXPEDIDO A TRAVES DEL SISTEMA VIRTUAL S.I.I. ***

30 17 21 00 : PUERTAS PARA GARAJE Y OPERADORES
 30 18 15 00 : PORCELANA SANITARIA
 30 18 16 00 : INSTALACIONES RESIDENCIALES NO SANITARIAS
 30 18 17 00 : GRIFOS
 30 18 18 00 : CABEZAS, CHORROS Y PARTES Y ACCESORIOS DE GRIFOS Y DUCHAS
 30 19 15 00 : ESCALERAS Y ANDAMIOS
 30 19 16 00 : ESCALERAS Y ACCESORIOS DE ANDAMIAJE
 30 19 17 00 : COBERTIZOS Y REMOLQUES DE CONSTRUCCIÓN
 30 19 18 00 : EQUIPOS Y MATERIALES PARA CONSTRUCCIONES TEMPORALES Y APOYO AL MANTENIM...
 30 24 15 00 : COMPONENTES DE CONSOLIDACIÓN DE ESTRUCTURAS PORTÁTILES
 30 24 16 00 : COMPONENTES ESTRUCTURALES DE TRIBUNAS, GRADAS Y ESCALERA
 30 24 17 00 : COMPONENTES SOPORTE Y COBERTURA DE TIENDAS, CARPAS Y ESTRUCTURAS DE MEM...
 39 12 10 00 : EQUIPAMIENTO PARA DISTRIBUCIÓN Y CONVERSIÓN DE ALIMENTACIÓN
 39 12 11 00 : CENTROS DE CONTROL Y DISTRIBUCIÓN Y ACCESORIOS
 39 12 13 00 : CUADROS, REGISTROS Y MENAJE PARA ELECTRICIDAD
 39 12 14 00 : LENGUETAS DE CONEXIÓN, CONECTADORES Y TERMINALES
 39 12 15 00 : CONMUTADORES, CONTROLES Y RELES Y ACCESORIOS
 39 12 16 00 : DISPOSITIVOS Y ACCESORIOS PARA LA PROTECCIÓN DE CIRCUITOS
 39 12 17 00 : FERRETERÍA ELÉCTRICA Y SUMINISTROS
 39 12 18 00 : INSTALACIONES DE EDIFICIOS INTELIGENTES - IBI
 39 12 19 00 : DISPOSITIVOS Y ACCESORIOS DE SEGURIDAD ELÉCTRICA
 39 12 20 00 : UNIDADES ELÉCTRICAS DE VELOCIDADES VARIABLES
 39 12 21 00 : EQUIPO DE TRANSMISIÓN Y DISTRIBUCIÓN ELÉCTRICA
 39 12 22 00 : INTERRUPTORES ELÉCTRICOS Y ACCESORIOS
 39 12 23 00 : RELES ELÉCTRICOS Y ACCESORIOS
 39 13 15 00 : MARCADORES DE ALAMBRE Y DISPOSITIVOS PARA MARCAR ALAMBRE
 39 13 16 00 : DISPOSITIVOS DE PROTECCIÓN DE ALAMBRE
 39 13 17 00 : CONDUCTOS ELÉCTRICOS, ELECTRODUCTOS Y CABLES AÉREOS
 40 17 15 00 : TUBOS Y TUBERÍAS COMERCIALES
 40 17 16 00 : TUBOS Y TUBERÍAS INDUSTRIALES
 40 17 17 00 : ADAPTADORES DE TUBOS
 40 17 18 00 : ANILLOS FRONTALES DE ÁNGULOS DE TUBOS
 40 17 19 00 : BRIDAS DE RESPALDO PARA TUBOS
 40 17 20 00 : DEFLECTORES PARA TUBOS
 40 17 21 00 : CODOS PARA TUBOS
 40 17 22 00 : BRIDAS CIEGAS PARA TUBOS
 40 17 23 00 : CASQUILLOS PARA TUBOS
 40 17 24 00 : TAPAS PARA TUBOS
 40 17 25 00 : CONECTORES DE TUBOS
 40 17 26 00 : ACOPLERES DE TUBOS
 40 17 27 00 : CRUCES DE TUBOS
 40 17 28 00 : CODOS DE TUBOS
 40 17 29 00 : UNIONES DE EXTENSIÓN DE TUBOS
 40 17 30 00 : SEMIACOPLAMIENTOS DE TUBERÍA
 40 17 31 00 : BRIDA DE JUNTA DE EMPALME PARA TUBOS
 40 17 32 00 : BRIDAS CUELLO LARGAS PARA SOLDAR
 40 17 33 00 : BOQUILLAS DE TUBOS
 40 17 34 00 : BRIDAS DE PLATO
 40 17 35 00 : TAPONES PARA TUBOS
 40 17 36 00 : ACOPLAMIENTOS REDUCTORES PARA TUBOS
 40 17 37 00 : BRIDAS REDUCTORAS PARA TUBOS
 40 17 38 00 : ABRAZADERAS DE REPARACIÓN PARA TUBOS

***** CONTINUA *****

**CAMARA DE COMERCIO DE LA GUAJIRA
CASTRO HERNANDEZ JUAN ANDRES**



Fecha expedición: 2021/11/09 - 15:34:48 **** Recibo No. S000373111 **** Num. Operación. 99-USUPUBXX-20211109-0051

*** EXPEDIDO A TRAVES DEL SISTEMA VIRTUAL S.I.I. ***

40 17 39 00 : DISCO DE RUPTURA PARA TUBOS
 40 17 40 00 : BRIDA DESLIZANTE PARA TUBOS
 40 17 41 00 : BRIDA ENCAJADA POR SOLDADURA PARA TUBOS
 40 17 42 00 : SOCKOLETS PARA TUBOS
 40 17 43 00 : ESPACIADORES PARA TUBOS
 40 17 44 00 : BRIDAS CIEGAS PARA TUBOS
 40 17 45 00 : PIVOTES O UNIONES ROTATIVAS PARA TUBOS
 40 17 46 00 : T PARA TUBOS
 40 17 47 00 : BRIDA ROSCADA PARA TUBOS
 40 17 48 00 : BRIDAS DE INODORO PARA TUBOS
 40 17 49 00 : UNIONES PARA TUBOS
 40 17 50 00 : BRIDAS CUELLO PARA TUBOS
 40 17 51 00 : BRIDA ENCAJADA POR SOLDADURA
 40 17 52 00 : Y DE CONEXIÓN PARA TUBOS
 40 17 53 00 : ACCESORIOS Y BRIDAS ESPECIALIZADOS PARA TUBOS
 40 18 15 00 : TUBOS DE COBRE SOLDADOS
 40 18 16 00 : TUBOS DE LATÓN SOLDADOS
 40 18 17 00 : TUBOS DE ALUMINIO SOLDADOS
 40 18 18 00 : TUBOS DE ACERO SOLDADOS
 40 18 19 00 : TUBOS DE ACERO INOXIDABLE SOLDADOS
 40 18 20 00 : TUBOS DE COBRE SIN UNIONES
 40 18 21 00 : TUBOS DE LATÓN SIN UNIONES
 40 18 22 00 : TUBOS DE ALUMINIO SIN UNIONES
 40 18 23 00 : TUBOS DE ACERO SIN UNIONES
 40 18 24 00 : TUBOS DE ACERO INOXIDABLE SIN UNIONES
 40 18 25 00 : TUBOS DE COBRE EXTRUIDOS
 40 18 26 00 : TUBOS DE LATÓN EXTRUIDOS
 40 18 27 00 : TUBOS DE ALUMINIO EXTRUIDOS
 40 18 28 00 : TUBOS DE ACERO EXTRUIDOS
 40 18 29 00 : TUBOS DE ACERO INOXIDABLE EXTRUIDOS
 40 18 30 00 : TUBERÍAS DE CAUCHO Y PLÁSTICO
 40 18 31 00 : ACCESORIOS DE TUBOS
 31 21 15 00 : PINTURAS Y TAPA POROS
 31 21 16 00 : ADITIVOS PARA PINTURAS
 31 21 17 00 : ACABADOS EN GENERAL
 31 21 18 00 : DISOLVENTES Y DILUYENTES PARA PINTURAS
 31 21 19 00 : APLICADORES DE PINTURA Y ACCESORIOS PARA PINTAR
 39 10 16 00 : LÁMPARAS Y BOMBILLAS
 39 10 18 00 : COMPONENTES Y ACCESORIOS DE LÁMPARA
 39 10 19 00 : BALASTOS DE LÁMPARAS Y TRANSFORMADORES DE LÁMPARAS
 39 11 15 00 : ILUMINACIÓN DE INTERIORES Y ARTEFACTOS
 39 11 16 00 : ILUMINACIÓN EXTERIOR Y ARTEFACTOS
 39 11 17 00 : ALUMBRADO DE EMERGENCIA
 39 11 18 00 : ACCESORIOS DE ILUMINACIÓN
 39 11 19 00 : SEÑALIZACIÓN E ILUMINACIÓN DE EMPLAZAMIENTOS PELIGROSOS
 39 11 20 00 : PROYECTORES MÓVILES
 39 11 21 00 : ILUMINACIÓN ÓPTICA
 39 11 22 00 : DISPOSITIVOS DE EFECTOS ESPECIALES
 39 11 23 00 : ILUMINACIÓN Y ACCESORIOS DE ESCENARIOS Y ESTUDIOS
 39 11 24 00 : DISPOSITIVOS PARA MANEJO DE LUCES Y CONTROL DE ESCENARIOS Y ESTUDIOS
 39 11 25 00 : LUMINARIAS DE ESCENARIOS Y ESTUDIOS
 39 11 26 00 : DISPOSITIVOS DE ILUMINACIÓN NO - ELÉCTRICA

***** CONTINUA *****

**CAMARA DE COMERCIO DE LA GUAJIRA
CASTRO HERNANDEZ JUAN ANDRES**



Fecha expedición: 2021/11/09 - 15:34:48 **** Recibo No. S000373111 **** Num. Operación. 99-USUPUBXX-20211109-0051

*** EXPEDIDO A TRAVES DEL SISTEMA VIRTUAL S.I.I. ***

40 10 15 00 : VENTILACIÓN
 40 10 16 00 : CIRCULACIÓN DEL AIRE Y PIEZAS Y ACCESORIOS
 40 10 17 00 : ENFRIAMIENTO
 40 10 18 00 : EQUIPO DE CALEFACCIÓN Y PIEZAS Y ACCESORIOS
 40 10 19 00 : CONTROL DE HUMEDAD
 40 10 20 00 : CALDERAS
 40 15 15 00 : BOMBAS
 40 15 16 00 : COMPRESORES
 40 15 17 00 : PIEZAS Y ACCESORIOS DE BOMBA
 40 15 18 00 : PARTES O ACCESORIOS DE COMPRESORES
 40 16 15 00 : FILTROS
 40 16 16 00 : PURIFICACIÓN
 40 16 17 00 : SEPARADORES
 40 16 18 00 : MEDIOS DE FILTRADO
 47 10 15 00 : EQUIPO PARA EL TRATAMIENTO Y SUMINISTRO DE AGUA
 47 10 16 00 : CONSUMIBLES PARA EL TRATAMIENTO DE AGUA
 48 10 15 00 : EQUIPO PARA COCINAR O CALENTAR
 48 10 16 00 : EQUIPOS PARA PREPARADO DE ALIMENTOS
 48 10 17 00 : DISTRIBUIDORES AUTOMÁTICOS DE COMIDA Y BEBIDA
 48 10 18 00 : MENAJE Y UTENSILIOS DE COCINA
 48 10 19 00 : TAZAS PARA SERVICIO DE MESA
 48 10 20 00 : MOBILIARIO DE RESTAURANTES
 48 10 21 00 : SUMINISTROS Y EQUIPO DE MANIPULACIÓN Y ALMACENAMIENTO
 49 20 15 00 : EQUIPO DE ENTRENAMIENTO PARA AERÓBICOS
 49 20 16 00 : EQUIPO DE ENTRENAMIENTO DE PESAS Y RESISTENCIA
 49 24 15 00 : EQUIPO DE PARQUES INFANTILES
 49 24 16 00 : EQUIPO DE RECREO
 49 22 15 00 : ACCESORIOS PARA DEPORTE
 56 10 15 00 : MUEBLES
 56 10 16 00 : MUEBLES PARA EL EXTERIOR
 56 10 17 00 : MUEBLES DE OFICINA
 56 10 18 00 : ACCESORIOS Y MUEBLES DE BEBÉ Y NIÑO
 56 10 19 00 : PIEZAS DE MOBILIARIO Y ACCESORIOS
 56 11 15 00 : SITIOS DE TRABAJO Y PAQUETES PARA LA OFICINA
 56 11 16 00 : SISTEMAS DE PANELES
 56 11 17 00 : CASEGOOD Y SISTEMAS NO MODULARES
 56 11 18 00 : MUEBLES INDEPENDIENTES
 56 11 19 00 : MUEBLES INDUSTRIALES
 56 11 20 00 : MUEBLES DE APOYO DE LA COMPUTADORA
 56 11 21 00 : ASIENTOS
 56 11 22 00 : SISTEMAS DE ESCRITORIOS
 56 11 23 00 : PARTES Y ACCESORIOS PARA ASIENTOS DE AUDITORIOS O ESTADIOS O DE USO ESP...
 56 12 13 00 : ACCESORIOS DE INSTALACIONES EDUCATIVAS GENERALES
 56 12 14 00 : MOBILIARIO DE CAFETERÍA Y COMEDOR
 56 12 15 00 : MOBILIARIO GENERAL DE AULA
 56 12 16 00 : MOBILIARIO PARA EL TIEMPO DE DESCANSO Y OCIO CREATIVO PARA GUARDERÍA I...
 56 12 17 00 : MÓDULOS DE ALMACENAMIENTO GENERAL Y DE LIBROS PARA LAS AULAS
 56 12 18 00 : MOBILIARIO Y ACCESORIOS DE AULAS VOCACIONALES
 56 12 19 00 : MOBILIARIO DE DEMOSTRACIÓN
 56 12 20 00 : MUEBLES DE LABORATORIO
 60 10 10 00 : KITS DE MATEMÁTICAS
 60 11 10 00 : PÓSTERES O GRÁFICOS DEL AULA

***** CONTINUA *****

**CAMARA DE COMERCIO DE LA GUAJIRA
CASTRO HERNANDEZ JUAN ANDRES**



Fecha expedición: 2021/11/09 - 15:34:48 **** Recibo No. S000373111 **** Num. Operación. 99-USUPUBXX-20211109-0051

*** EXPEDIDO A TRAVES DEL SISTEMA VIRTUAL S.I.I. ***

60 11 11 00 : SETS DE TABLÓN DE ANUNCIOS
60 11 12 00 : GUARDAS Y REMATES DE TABLÓN DE ANUNCIOS
60 11 13 00 : LETRAS Y NÚMEROS DECORATIVOS
60 11 14 00 : DECORACIONES ESPECIALES PARA EL AULA Y ACCESORIOS DECORATIVOS
60 12 10 00 : ARTE
60 12 11 00 : LIENZOS, PELÍCULAS, TABLEROS Y PAPELES DE ARTISTA
60 14 10 00 : JUGUETES
60 14 11 00 : JUEGOS
60 14 12 00 : EQUIPO DE JUEGOS ACTIVOS Y ACCESORIOS
60 14 13 00 : SISTEMAS DE CONSTRUCCIÓN Y BLOQUES INFANTILES
60 14 14 00 : EQUIPO DE REPRESENTACIÓN TEATRAL Y ACCESORIOS
72 10 15 00 : SERVICIOS DE APOYO PARA LA CONSTRUCCIÓN
72 10 21 00 : CONTROL DE PLAGAS
72 10 29 00 : SERVICIOS DE MANTENIMIENTO Y REPARACIÓN DE INSTALACIONES
72 10 31 00 : INSTALACIÓN Y REPARACIÓN DE SERVICIOS DE BANDAS TRANSPORTADORAS
72 10 33 00 : SERVICIOS DE MANTENIMIENTO Y REPARACIÓN DE INFRAESTRUCTURA
72 12 10 00 : SERVICIOS DE CONSTRUCCIÓN DE EDIFICIOS INDUSTRIALES Y BODEGAS NUEVAS
72 12 11 00 : SERVICIOS DE CONSTRUCCIÓN DE EDIFICIOS COMERCIALES Y DE OFICINA
72 12 12 00 : SERVICIOS DE CONSTRUCCIÓN DE EDIFICIOS AGRÍCOLAS
72 12 13 00 : SERVICIOS DE CONSTRUCCIÓN DE TALLERES AUTOMOTRICES Y ESTACIONES DE SER...
72 12 14 00 : SERVICIOS DE CONSTRUCCIÓN DE EDIFICIOS PÚBLICOS ESPECIALIZADOS
72 12 15 00 : SERVICIOS DE CONSTRUCCIÓN DE PLANTAS INDUSTRIALES
72 14 10 00 : SERVICIOS DE CONSTRUCCIÓN DE AUTOPISTAS Y CARRETERAS
72 14 11 00 : SERVICIOS DE CONSTRUCCIÓN Y REVESTIMIENTO Y PAVIMENTACIÓN DE INFRAEST...
72 14 12 00 : SERVICIOS DE CONSTRUCCIÓN MARINA
72 14 13 00 : SERVICIO DE CONSTRUCCIÓN DE FACILIDADES ATLÉTICAS Y RECREATIVAS
72 14 14 00 : SERVICIOS DE CONSTRUCCIÓN Y REPARACIÓN DE FACILIDADES DE DETENCIÓN
72 14 15 00 : SERVICIOS DE PREPARACIÓN DE TIERRAS
72 14 16 00 : SERVICIOS DE CONSTRUCCIÓN DE SISTEMAS DE TRÁNSITO MASIVO
72 14 17 00 : SERVICIOS DE ALQUILER O ARRENDAMIENTO DE EQUIPO Y MAQUINARIA DE CONSTRU...
72 15 11 00 : SERVICIOS DE CONSTRUCCIÓN DE PLOMERÍA
72 15 12 00 : SERVICIOS DE CONSTRUCCIÓN Y MANTENIMIENTO DE HVAC CALEFACCIÓN Y ENFRI...
72 15 13 00 : SERVICIOS DE PINTURA E INSTALACIÓN DE PAPEL DE COLGADURA
72 15 14 00 : SERVICIOS DE CONSTRUCCIÓN DE RECUBRIMIENTOS DE MUROS
72 15 15 00 : SERVICIOS DE SISTEMAS ELÉCTRICOS
72 15 16 00 : SERVICIOS DE SISTEMAS ESPECIALIZADOS DE COMUNICACIÓN
72 15 17 00 : SERVICIOS DE INSTALACIÓN DE SISTEMAS DE SEGURIDAD FÍSICA E INDUSTRIAL
72 15 18 00 : SERVICIOS DE MANTENIMIENTO Y REPARACIÓN DE INSTALACIÓN DE MÁQUINAS
72 15 20 00 : SERVICIOS DE PAÑETADO Y DRYWALL
72 15 21 00 : SERVICIOS ACÚSTICOS Y DE AISLAMIENTO
72 15 22 00 : SERVICIOS DE BALDOSAS TERRAZO Y MÁRMOL Y MOSAICOS
72 15 23 00 : SERVICIOS DE CARPINTERÍA
72 15 24 00 : SERVICIOS DE MONTAJE E INSTALACIÓN DE VENTANAS Y PUERTAS
72 15 25 00 : SERVICIOS DE INSTALACIÓN DE PISOS
72 15 26 00 : SERVICIOS DE TECHADO Y PAREDES EXTERNAS Y LÁMINAS DE METAL
72 15 27 00 : SERVICIOS DE INSTALACIÓN Y REPARACIÓN DE CONCRETO
72 15 28 00 : SERVICIOS DE PERFORACIÓN DE POZOS DE AGUA
72 15 29 00 : SERVICIOS DE MONTAJE DE ACERO ESTRUCTURAL
72 15 30 00 : SERVICIOS DE VIDRIOS Y VENTANERÍA
72 15 31 00 : SERVICIOS DE CONSTRUCCIÓN DE FACILIDADES ATLÉTICAS Y RECREATIVAS
72 15 32 00 : SERVICIOS DE RECUBRIMIENTO, IMPERMEABILIZACIÓN PROTECCIÓN CONTRA CLIM...
72 15 33 00 : SERVICIOS DE MANTENIMIENTO E INSTALACIÓN DE EQUIPO DE ESTACIÓN DE SER...

***** CONTINUA *****

**CAMARA DE COMERCIO DE LA GUAJIRA
CASTRO HERNANDEZ JUAN ANDRES**



Fecha expedición: 2021/11/09 - 15:34:48 **** Recibo No. S000373111 **** Num. Operación. 99-USUPUBXX-20211109-0051

*** EXPEDIDO A TRAVES DEL SISTEMA VIRTUAL S.I.I. ***

72 15 34 00 : SERVICIOS DE APAREJAMIENTO Y ANDAMIAJE
 72 15 35 00 : SERVICIOS DE LIMPIEZA ESTRUCTURAL EXTERNA
 72 15 36 00 : SERVICIOS DE TERMINADO INTERIOR, DOTACIÓN Y REMODELACIÓN
 72 15 37 00 : SERVICIOS DE INSTALACIÓN, MANTENIMIENTO Y REPARACIÓN DE EQUIPOS Y CON...
 72 15 39 00 : SERVICIO DE PREPARACIÓN DE OBRAS DE CONSTRUCCIÓN
 72 15 40 00 : SERVICIOS DE EDIFICIOS ESPECIALIZADOS Y COMERCIOS
 72 15 41 00 : SERVICIOS DE MANTENIMIENTO Y REPARACIÓN DE EQUIPO DE SISTEMAS DE DISTR...
 72 15 42 00 : SERVICIOS DE MANTENIMIENTO Y REPARACIÓN DE INSTALACIÓN DE INSTRUMENTA...
 72 15 43 00 : SERVICIOS DE MANTENIMIENTO Y REPARACIÓN DE EQUIPO MOTIVO Y GENERACIÓN...
 72 15 44 00 : SERVICIOS DE MANTENIMIENTO Y FABRICACIÓN DE ACCESORIOS PARA TUBERÍAS
 72 15 45 00 : SERVICIOS DE MANTENIMIENTO E INSTALACIÓN DE EQUIPO PESADO
 76 11 15 00 : SERVICIOS DE LIMPIEZA Y MANTENIMIENTO DE EDIFICIOS GENERALES Y DE OFICINAS
 76 11 16 00 : SERVICIOS DE LIMPIEZA DE COMPONENTES DE EDIFICIOS
 77 10 15 00 : EVALUACIÓN DE IMPACTO AMBIENTAL
 77 10 16 00 : PLANEACIÓN AMBIENTAL
 77 10 17 00 : SERVICIOS DE ASESORÍA AMBIENTAL
 77 10 18 00 : AUDITORÍA AMBIENTAL
 77 10 19 00 : SERVICIOS DE INVESTIGACIÓN DE CONTAMINACIÓN
 77 10 20 00 : SERVICIOS DE REPORTE AMBIENTAL
 77 11 15 00 : SERVICIOS DE SEGURIDAD AMBIENTAL
 77 11 16 00 : REHABILITACIÓN AMBIENTAL
 77 12 15 00 : CONTAMINACIÓN DEL AIRE
 77 12 16 00 : CONTAMINACIÓN DEL SUELO
 77 12 17 00 : CONTAMINACIÓN DEL AGUA
 77 13 15 00 : CONTAMINACIÓN DE PETRÓLEO
 77 13 16 00 : CONTAMINACIÓN AUDITIVA
 77 13 17 00 : CONTAMINACIÓN DE SUSTANCIAS TÓXICAS
 80 10 15 00 : SERVICIOS DE CONSULTORÍA DE NEGOCIOS Y ADMINISTRACIÓN CORPORATIVA
 80 10 16 00 : GERENCIA DE PROYECTOS
 80 10 17 00 : GERENCIA INDUSTRIAL
 80 11 15 00 : DESARROLLO DE RECURSOS HUMANOS
 80 11 16 00 : SERVICIOS DE PERSONAL TEMPORAL
 80 11 17 00 : RECLUTAMIENTO DE PERSONAL
 80 16 15 00 : SERVICIOS DE APOYO GERENCIAL
 80 16 16 00 : SUPERVISIÓN DE INSTALACIONES DE NEGOCIOS
 80 16 17 00 : SERVICIOS DE RECUPERACIÓN DE ACTIVOS
 80 16 18 00 : SERVICIOS DE ALQUILER O ARRENDAMIENTO DE EQUIPO DE OFICINA
 81 10 15 00 : INGENIERÍA CIVIL Y ARQUITECTURA
 81 10 16 00 : INGENIERÍA MECÁNICA
 81 10 17 00 : INGENIERÍA ELÉCTRICA Y ELECTRÓNICA
 81 10 18 00 : INGENIERÍA QUÍMICA
 81 10 19 00 : INGENIERÍA DE PETRÓLEOS Y GAS
 81 10 20 00 : INGENIERÍA DE MINAS
 81 10 21 00 : INGENIERÍA DE OCÉANOS
 81 10 22 00 : INGENIERÍA DE TRANSPORTE
 81 10 23 00 : INGENIERÍA AERONÁUTICA
 81 10 24 00 : INGENIERÍA DE TRANSMISIÓN DE ENERGÍA ELÉCTRICA
 81 10 25 00 : SERVICIOS DE PERMISOS
 81 10 26 00 : SERVICIOS DE MUESTREO
 81 10 27 00 : SERVICIOS DE DISEÑO E INGENIERÍA DE SISTEMAS INSTRUMENTADOS DE CONTROL
 83 10 15 00 : SERVICIOS DE ACUEDUCTO Y ALCANTARILLADO
 83 10 16 00 : SERVICIOS DE PETRÓLEO Y GAS

***** CONTINUA *****

**CAMARA DE COMERCIO DE LA GUAJIRA
CASTRO HERNANDEZ JUAN ANDRES**



Fecha expedición: 2021/11/09 - 15:34:48 **** Recibo No. S000373111 **** Num. Operación. 99-USUPUBXX-20211109-0051

*** EXPEDIDO A TRAVES DEL SISTEMA VIRTUAL S.I.I. ***

83 10 18 00 : SERVICIOS ELÉCTRICOS
 84 11 15 00 : SERVICIOS CONTABLES
 84 11 16 00 : SERVICIOS DE AUDITORÍA
 84 11 17 00 : FINANZAS CORPORATIVAS
 84 11 18 00 : ASUNTOS Y PREPARACIÓN DE IMPUESTOS
 93 15 15 00 : ADMINISTRACIÓN PÚBLICA
 93 15 16 00 : FINANZAS PÚBLICAS
 95 11 15 00 : VÍAS DE TRÁFICO LIMITADO
 95 11 16 00 : VÍAS DE TRÁFICO ABIERTO
 95 12 15 00 : EDIFICIOS Y ESTRUCTURAS COMERCIALES Y DE ENTRETENIMIENTO
 95 12 16 00 : EDIFICIOS Y ESTRUCTURAS DE TRANSPORTE
 95 12 17 00 : EDIFICIOS Y ESTRUCTURAS PÚBLICOS
 95 12 18 00 : EDIFICIOS Y ESTRUCTURAS UTILITARIOS
 95 12 19 00 : EDIFICIOS Y ESTRUCTURAS EDUCACIONALES Y DE ADMINISTRACIÓN
 95 12 20 00 : EDIFICIOS Y ESTRUCTURAS HOSPITALARIAS
 95 12 21 00 : EDIFICIOS Y ESTRUCTURAS DE ACOMODACIONES
 95 12 23 00 : EDIFICIOS Y ESTRUCTURAS DE SALUD Y DEPORTIVAS
 95 12 24 00 : EDIFICIOS Y ESTRUCTURAS INDUSTRIALES
 95 12 25 00 : EDIFICIOS Y ESTRUCTURAS AGRÍCOLAS Y DE CULTIVOS Y PESCA
 95 12 26 00 : EDIFICIOS Y ESTRUCTURAS RELIGIOSAS
 95 12 27 00 : EDIFICIOS Y ESTRUCTURAS DE DEFENSA
 95 13 15 00 : TARIMAS Y GRADERÍAS
 95 13 16 00 : EDIFICIOS Y ESTRUCTURAS COMERCIALES E INDUSTRIALES PORTÁTILES
 95 13 17 00 : TIENDAS CARPAS Y ESTRUCTURAS DE MEMBRANA
 95 14 17 00 : EDIFICIOS Y ESTRUCTURAS PREFABRICADOS COMERCIALES E INDUSTRIALES

EXPERIENCIA No.21 :

NÚMERO CONSECUTIVO DEL CONTRATO:021

CONTRATO CELEBRADO POR :1 - EL PROPONENTE

NOMBRE DEL CONTRATISTA :CASTRO HERNANDEZ JUAN ANDRES

NOMBRE DEL CONTRATANTE :MUNICIPIO DE HATONUEVO

VALOR CONTRATADO EN SMLLV :103,26

SG FM CL PR - DESCRIPCIÓN

24 10 15 00 : CAMIONES INDUSTRIALES
 24 10 16 00 : EQUIPO DE IZAJE Y ACCESORIOS
 24 10 17 00 : TRANSPORTADORES Y ACCESORIOS
 24 10 18 00 : EQUIPO PARA MUELLES
 24 10 19 00 : EQUIPO PARA MANEJO DE CANECAS
 24 10 20 00 : DISPOSICIÓN EN ESTANTES Y ALMACENAMIENTO
 24 10 21 00 : EQUIPO Y SUMINISTROS PARA ALMACENAJE
 24 10 22 00 : HERRAMIENTAS PARA ENVASADO
 24 10 23 00 : VEHÍCULOS GUIADOS AUTOMÁTICOS AGV
 26 10 11 00 : MOTORES ELÉCTRICOS DE CORRIENTE ALTERNA AC
 26 10 12 00 : MOTORES ELÉCTRICOS DE CORRIENTE DIRECTA DC
 26 10 13 00 : MOTORES NO ELÉCTRICOS
 26 10 14 00 : COMPONENTES DE MOTORES O GENERADORES
 26 10 15 00 : MOTORES
 26 10 17 00 : ACCESORIOS Y COMPONENTES DE MOTOR
 26 10 19 00 : COMPONENTES DE MOTOR DE COMBUSTIÓN INTERNA
 26 11 15 00 : TRANSMISIÓN DE ENERGÍA CINÉTICA
 26 11 16 00 : GENERADORES DE POTENCIA
 26 11 17 00 : BATERÍAS, PILAS Y ACCESORIOS

***** CONTINUA *****

**CAMARA DE COMERCIO DE LA GUAJIRA
CASTRO HERNANDEZ JUAN ANDRES**



Fecha expedición: 2021/11/09 - 15:34:48 **** Recibo No. S000373111 **** Num. Operación. 99-USUPUBXX-20211109-0051

*** EXPEDIDO A TRAVES DEL SISTEMA VIRTUAL S.I.I. ***

26 11 18 00 : COMPONENTES DE LA TRANSMISIÓN
 26 11 19 00 : EMBRAGUES
 26 11 20 00 : PIEZAS Y ACCESORIOS DE EMBRAGUES
 26 11 21 00 : SISTEMAS DE FRENADO INDUSTRIALES
 26 12 15 00 : ALAMBRE ELÉCTRICO
 26 12 16 00 : CABLES ELÉCTRICOS Y ACCESORIOS
 26 12 17 00 : CABLEADO PREFORMADO
 26 12 18 00 : CABLE AUTOMOTRIZ
 26 13 15 00 : CENTRALES ELÉCTRICAS
 26 13 16 00 : EQUIPO DE CRIBADO O ESTRUCTURAS DE TUBO DE ESCAPE
 26 13 17 00 : EQUIPO DE DETECCIÓN O VIGILANCIA DE PRODUCCIÓN DE ENERGÍA
 26 13 18 00 : EQUIPO DE CONTROL DE PRODUCCIÓN DE ENERGÍA
 27 11 15 00 : HERRAMIENTAS DE CORTE Y ENGARZADO Y PUNZONES
 27 11 16 00 : HERRAMIENTAS DE PERFILAR
 27 11 17 00 : LLAVES INGLESAS Y GUÍAS
 27 11 18 00 : HERRAMIENTAS DE MEDIDA Y BOCETAJE
 27 11 19 00 : HERRAMIENTAS GRUESAS Y DE ACABADO
 27 11 20 00 : HERRAMIENTAS MANUALES DE JARDINERÍA, AGRICULTURA Y FORESTACIÓN
 27 11 21 00 : HERRAMIENTAS DE SUJECCIÓN Y FIJACIÓN
 27 11 22 00 : HERRAMIENTAS DE ALBAÑILERÍA Y CONCRETO
 27 11 23 00 : HERRAMIENTAS DE MARCAR
 27 11 24 00 : HERRAMIENTAS DE INSERCIÓN Y AJUSTE
 27 11 25 00 : HERRAMIENTAS PARA APALANCAR Y CURVAR
 27 11 26 00 : HERRAMIENTAS PARA PRECINTAR
 27 11 27 00 : HERRAMIENTAS MECÁNICAS
 27 11 28 00 : CONEXIONES DE HERRAMIENTAS Y ACCESORIOS
 27 11 29 00 : HERRAMIENTAS DISPENSADORAS
 27 11 30 00 : CEPILLOS
 32 10 15 00 : CONJUNTOS DE CIRCUITOS Y COMPONENTES DE RADIOFRECUENCIA (RF)
 32 10 16 00 : CIRCUITOS INTEGRADOS
 32 11 15 00 : DIODOS
 32 11 16 00 : TRANSISTORES
 32 11 17 00 : APARATOS SEMICONDUCTORES
 32 12 15 00 : CAPACITORES
 32 12 16 00 : RESISTORES
 32 12 17 00 : COMPONENTES DISCRETOS
 32 12 18 00 : FILTROS DE SEÑALES
 32 12 19 00 : RESONADORES
 32 13 10 00 : ACCESORIOS, MATERIAS PRIMAS Y PIEZAS DE COMPONENTES ELECTRÓNICOS
 32 14 10 00 : TUBOS ELECTRÓNICOS
 32 14 11 00 : PIEZAS Y ACCESORIOS DE TUBOS ELECTRÓNICOS
 32 15 15 00 : DISPOSITIVOS DE CONTROL DE INDICACIÓN Y DE SEÑALIZACIÓN
 32 15 16 00 : SUBSISTEMAS PROGRAMABLES DE CONTROLADOR LÓGICO
 32 15 17 00 : CONTROLADORES LÓGICOS PROGRAMABLES
 32 15 18 00 : DISPOSITIVOS DE CONTROL DE SEGURIDAD
 32 15 19 00 : DISPOSITIVOS DE AUTOMATIZACIÓN DE CONTROL DE LA CONECTIVIDAD
 32 15 20 00 : CONTROL DE PROCESOS O SISTEMAS EMPAQUETADOS DE AUTOMATIZACIÓN
 72 10 29 00 : SERVICIOS DE MANTENIMIENTO Y REPARACIÓN DE INSTALACIONES
 77 10 15 00 : EVALUACIÓN DE IMPACTO AMBIENTAL
 77 10 16 00 : PLANEACIÓN AMBIENTAL
 77 10 17 00 : SERVICIOS DE ASESORÍA AMBIENTAL
 77 10 18 00 : AUDITORÍA AMBIENTAL

***** CONTINUA *****

**CAMARA DE COMERCIO DE LA GUAJIRA
CASTRO HERNANDEZ JUAN ANDRES**



Fecha expedición: 2021/11/09 - 15:34:48 **** Recibo No. S000373111 **** Num. Operación. 99-USUPUBXX-20211109-0051

*** EXPEDIDO A TRAVES DEL SISTEMA VIRTUAL S.I.I. ***

77 10 19 00 : SERVICIOS DE INVESTIGACIÓN DE CONTAMINACIÓN
 77 10 20 00 : SERVICIOS DE REPORTE AMBIENTAL
 77 11 15 00 : SERVICIOS DE SEGURIDAD AMBIENTAL
 77 11 16 00 : REHABILITACIÓN AMBIENTAL
 77 12 15 00 : CONTAMINACIÓN DEL AIRE
 77 12 16 00 : CONTAMINACIÓN DEL SUELO
 77 12 17 00 : CONTAMINACIÓN DEL AGUA
 80 10 15 00 : SERVICIOS DE CONSULTORÍA DE NEGOCIOS Y ADMINISTRACIÓN CORPORATIVA
 80 10 16 00 : GERENCIA DE PROYECTOS
 80 10 17 00 : GERENCIA INDUSTRIAL
 80 11 15 00 : DESARROLLO DE RECURSOS HUMANOS
 80 11 16 00 : SERVICIOS DE PERSONAL TEMPORAL
 80 11 17 00 : RECLUTAMIENTO DE PERSONAL
 81 10 15 00 : INGENIERÍA CIVIL Y ARQUITECTURA
 81 10 17 00 : INGENIERÍA ELÉCTRICA Y ELECTRÓNICA
 83 10 18 00 : SERVICIOS ELÉCTRICOS
 83 10 19 00 : CONSERVACIÓN DE ENERGÍA
 84 11 15 00 : SERVICIOS CONTABLES
 84 11 16 00 : SERVICIOS DE AUDITORÍA
 84 11 17 00 : FINANZAS CORPORATIVAS
 84 11 18 00 : ASUNTOS Y PREPARACIÓN DE IMPUESTOS
 93 15 15 00 : ADMINISTRACIÓN PÚBLICA
 93 15 16 00 : FINANZAS PÚBLICAS
 93 14 20 00 : DESARROLLO URBANO
 80 16 15 00 : SERVICIOS DE APOYO GERENCIAL
 80 16 16 00 : SUPERVISIÓN DE INSTALACIONES DE NEGOCIOS
 80 16 17 00 : SERVICIOS DE RECUPERACIÓN DE ACTIVOS
 80 16 18 00 : SERVICIOS DE ALQUILER O ARRENDAMIENTO DE EQUIPO DE OFICINA
 95 12 15 00 : EDIFICIOS Y ESTRUCTURAS COMERCIALES Y DE ENTRETENIMIENTO
 81 10 22 00 : INGENIERÍA DE TRANSPORTE
 72 14 10 00 : SERVICIOS DE CONSTRUCCIÓN DE AUTOPISTAS Y CARRETERAS
 95 11 15 00 : VÍAS DE TRÁFICO LIMITADO

EXPERIENCIA No.22 :

NÚMERO CONSECUTIVO DEL CONTRATO:022

CONTRATO CELEBRADO POR :1 - EL PROPONENTE

NOMBRE DEL CONTRATISTA :CASTRO HERNANDEZ JUAN ANDRES

NOMBRE DEL CONTRATANTE :ALCALDIA DE URIBIA

VALOR CONTRATADO EN SMLV :85,50

SG FM CL PR - DESCRIPCIÓN

93 15 15 00 : ADMINISTRACIÓN PÚBLICA
 93 15 16 00 : FINANZAS PÚBLICAS
 95 12 19 00 : EDIFICIOS Y ESTRUCTURAS EDUCACIONALES Y DE ADMINISTRACIÓN
 81 10 15 00 : INGENIERÍA CIVIL Y ARQUITECTURA
 22 10 15 00 : MAQUINARIA PARA TRABAJO DE DESMONTE
 22 10 16 00 : EQUIPO DE PAVIMENTACIÓN
 22 10 17 00 : COMPONENTES DE EQUIPO PESADO
 22 10 18 00 : GRÚAS DE ELEVACIÓN
 22 10 19 00 : MAQUINARIA Y ACCESORIOS DE CONSTRUCCIÓN DE EDIFICIOS
 22 10 20 00 : EQUIPO Y MAQUINARIA DE DEMOLICIÓN DE EDIFICIOS
 26 12 15 00 : ALAMBRE ELÉCTRICO
 26 12 16 00 : CABLES ELÉCTRICOS Y ACCESORIOS

***** CONTINUA *****

**CAMARA DE COMERCIO DE LA GUAJIRA
CASTRO HERNANDEZ JUAN ANDRES**



Fecha expedición: 2021/11/09 - 15:34:48 **** Recibo No. S000373111 **** Num. Operación. 99-USUPUBXX-20211109-0051

*** EXPEDIDO A TRAVES DEL SISTEMA VIRTUAL S.I.I. ***

26 12 17 00 : CABLEADO PREFORMADO
 26 12 18 00 : CABLE AUTOMOTRIZ
 26 13 15 00 : CENTRALES ELÉCTRICAS
 26 13 16 00 : EQUIPO DE CRIBADO O ESTRUCTURAS DE TUBO DE ESCAPE
 26 13 17 00 : EQUIPO DE DETECCIÓN O VIGILANCIA DE PRODUCCIÓN DE ENERGÍA
 26 13 18 00 : EQUIPO DE CONTROL DE PRODUCCIÓN DE ENERGÍA
 27 11 15 00 : HERRAMIENTAS DE CORTE Y ENGARZADO Y PUNZONES
 27 11 16 00 : HERRAMIENTAS DE PERFILAR
 27 11 17 00 : LLAVES INGLESAS Y GUÍAS
 26 11 18 00 : COMPONENTES DE LA TRANSMISIÓN
 27 11 19 00 : HERRAMIENTAS GRUESAS Y DE ACABADO
 27 11 20 00 : HERRAMIENTAS MANUALES DE JARDINERÍA, AGRICULTURA Y FORESTACIÓN
 27 11 21 00 : HERRAMIENTAS DE SUJECCIÓN Y FIJACIÓN
 27 11 22 00 : HERRAMIENTAS DE ALBAÑILERÍA Y CONCRETO
 27 11 23 00 : HERRAMIENTAS DE MARCAR
 27 11 24 00 : HERRAMIENTAS DE INSERCIÓN Y AJUSTE
 27 11 25 00 : HERRAMIENTAS PARA APALANCAR Y CURVAR
 27 11 26 00 : HERRAMIENTAS PARA PRECINTAR
 27 11 27 00 : HERRAMIENTAS MECÁNICAS
 27 11 28 00 : CONEXIONES DE HERRAMIENTAS Y ACCESORIOS
 27 11 29 00 : HERRAMIENTAS DISPENSADORAS
 27 11 30 00 : CEPILLOS
 27 11 31 00 : HERRAMIENTAS DE ARRASTRE
 27 11 32 00 : JUEGOS DE HERRAMIENTAS
 27 11 33 00 : HERRAMIENTAS MANUALES DE PRECISIÓN
 30 10 15 00 : ÁNGULOS
 30 10 17 00 : VIGAS
 30 10 18 00 : CONDUCTOS
 30 10 20 00 : HOJA
 30 10 22 00 : PLANCHA
 30 10 24 00 : VARILLAS
 30 10 28 00 : PILOTAJE
 30 10 29 00 : PILARES
 30 10 31 00 : RIELES
 30 10 32 00 : ENREJADO
 30 10 35 00 : ALMA DE PANAL
 30 10 36 00 : PRODUCTOS ESTRUCTURALES
 30 10 37 00 : TRENZA
 30 10 38 00 : FIBRAS Y FILAMENTOS MECÁNICOS
 30 10 39 00 : EJES
 30 11 15 00 : CONCRETO Y MORTEROS
 30 11 16 00 : CEMENTO Y CAL
 30 11 17 00 : YESOS
 30 11 18 00 : AGREGADOS
 30 11 19 00 : ELEMENTOS PARA REFORZAR CONCRETO
 30 12 15 00 : DERIVADOS BITUMINOSOS
 30 12 16 00 : ASFALTOS
 30 12 17 00 : MATERIALES DE CONSTRUCCIÓN DE CAMINOS Y CARRILERAS
 30 12 18 00 : MATERIALES DE ARQUITECTURA PAISAJÍSTICA
 30 12 19 00 : MATERIALES PARA ESTABILIZACIÓN Y REFUERZO DE SUELOS
 30 13 15 00 : BLOQUES
 30 13 16 00 : LADRILLOS

***** CONTINUA *****

**CAMARA DE COMERCIO DE LA GUAJIRA
CASTRO HERNANDEZ JUAN ANDRES**



Fecha expedición: 2021/11/09 - 15:34:48 **** Recibo No. S000373111 **** Num. Operación. 99-USUPUBXX-20211109-0051

*** EXPEDIDO A TRAVES DEL SISTEMA VIRTUAL S.I.I. ***

30 13 17 00 : AZULEJOS Y BALDOSAS
 30 14 15 00 : AISLAMIENTO TÉRMICO
 30 14 16 00 : AISLAMIENTO ESPECIAL
 30 14 17 00 : CAPAS DE SELLAMIENTO DE AISLAMIENTO
 30 15 15 00 : MATERIAL PARA TEJADOS Y TECHOS
 30 15 16 00 : ACCESORIOS PARA TEJADOS
 30 15 17 00 : CANALONES DE TEJADO Y ACCESORIOS
 30 15 18 00 : MATERIALES PARA REVESTIMIENTO DE PAREDES Y EXTERIOR
 30 15 19 00 : MATERIALES Y PRODUCTOS PARA ACABADOS
 30 15 20 00 : CERCADO
 30 15 21 00 : SUPERFICIE
 32 10 15 00 : CONJUNTOS DE CIRCUITOS Y COMPONENTES DE RADIOFRECUENCIA (RF)
 32 10 16 00 : CIRCUITOS INTEGRADOS
 32 11 15 00 : DIODOS
 32 11 16 00 : TRANSISTORES
 32 11 17 00 : APARATOS SEMICONDUCTORES
 32 12 15 00 : CAPACITORES
 32 12 16 00 : RESISTORES
 32 12 17 00 : COMPONENTES DISCRETOS
 32 12 18 00 : FILTROS DE SEÑALES
 32 12 19 00 : RESONADORES
 32 13 10 00 : ACCESORIOS, MATERIAS PRIMAS Y PIEZAS DE COMPONENTES ELECTRÓNICOS
 32 14 10 00 : TUBOS ELECTRÓNICOS
 32 14 11 00 : PIEZAS Y ACCESORIOS DE TUBOS ELECTRÓNICOS
 32 15 15 00 : DISPOSITIVOS DE CONTROL DE INDICACIÓN Y DE SEÑALIZACIÓN
 32 15 16 00 : SUBSISTEMAS PROGRAMABLES DE CONTROLADOR LÓGICO
 32 15 17 00 : CONTROLADORES LÓGICOS PROGRAMABLES
 32 15 18 00 : DISPOSITIVOS DE CONTROL DE SEGURIDAD
 32 15 19 00 : DISPOSITIVOS DE AUTOMATIZACIÓN DE CONTROL DE LA CONECTIVIDAD
 32 15 20 00 : CONTROL DE PROCESOS O SISTEMAS EMPAQUETADOS DE AUTOMATIZACIÓN
 48 10 15 00 : EQUIPO PARA COCINAR O CALENTAR
 48 10 16 00 : EQUIPOS PARA PREPARADO DE ALIMENTOS
 48 10 17 00 : DISTRIBUIDORES AUTOMÁTICOS DE COMIDA Y BEBIDA
 48 10 18 00 : MENAJE Y UTENSILIOS DE COCINA
 48 10 19 00 : TAZAS PARA SERVICIO DE MESA
 48 10 20 00 : MOBILIARIO DE RESTAURANTES
 48 10 21 00 : SUMINISTROS Y EQUIPO DE MANIPULACIÓN Y ALMACENAMIENTO
 49 20 15 00 : EQUIPO DE ENTRENAMIENTO PARA AERÓBICOS
 49 20 16 00 : EQUIPO DE ENTRENAMIENTO DE PESAS Y RESISTENCIA
 49 24 15 00 : EQUIPO DE PARQUES INFANTILES
 49 24 16 00 : EQUIPO DE RECREO
 49 22 15 00 : ACCESORIOS PARA DEPORTE
 56 10 15 00 : MUEBLES
 56 10 16 00 : MUEBLES PARA EL EXTERIOR
 56 10 17 00 : MUEBLES DE OFICINA
 56 10 18 00 : ACCESORIOS Y MUEBLES DE BEBÉ Y NIÑO
 56 10 19 00 : PIEZAS DE MOBILIARIO Y ACCESORIOS
 56 11 15 00 : SITIOS DE TRABAJO Y PAQUETES PARA LA OFICINA
 56 11 16 00 : SISTEMAS DE PANELES
 56 11 17 00 : CASEGOOD Y SISTEMAS NO MODULARES
 56 11 18 00 : MUEBLES INDEPENDIENTES
 56 11 19 00 : MUEBLES INDUSTRIALES

***** CONTINUA *****

**CAMARA DE COMERCIO DE LA GUAJIRA
CASTRO HERNANDEZ JUAN ANDRES**



Fecha expedición: 2021/11/09 - 15:34:49 **** Recibo No. S000373111 **** Num. Operación. 99-USUPUBXX-20211109-0051

*** EXPEDIDO A TRAVES DEL SISTEMA VIRTUAL S.I.I. ***

56 11 20 00 : MUEBLES DE APOYO DE LA COMPUTADORA
 56 11 21 00 : ASIENTOS
 56 11 22 00 : SISTEMAS DE ESCRITORIOS
 56 11 23 00 : PARTES Y ACCESORIOS PARA ASIENTOS DE AUDITORIOS O ESTADIOS O DE USO ESP...
 56 12 13 00 : ACCESORIOS DE INSTALACIONES EDUCATIVAS GENERALES
 56 12 14 00 : MOBILIARIO DE CAFETERÍA Y COMEDOR
 56 12 15 00 : MOBILIARIO GENERAL DE AULA
 56 12 16 00 : MOBILIARIO PARA EL TIEMPO DE DESCANSO Y OCIO CREATIVO PARA GUARDERÍA I...
 56 12 17 00 : MÓDULOS DE ALMACENAMIENTO GENERAL Y DE LIBROS PARA LAS AULAS
 56 12 18 00 : MOBILIARIO Y ACCESORIOS DE AULAS VOCACIONALES
 56 12 19 00 : MOBILIARIO DE DEMOSTRACIÓN
 56 12 20 00 : MUEBLES DE LABORATORIO
 60 11 10 00 : PÓSTERES O GRÁFICOS DEL AULA
 60 11 11 00 : SETS DE TABLÓN DE ANUNCIOS
 60 11 12 00 : GUARDAS Y REMATES DE TABLÓN DE ANUNCIOS
 60 11 13 00 : LETRAS Y NÚMEROS DECORATIVOS
 60 11 14 00 : DECORACIONES ESPECIALES PARA EL AULA Y ACCESORIOS DECORATIVOS
 60 12 10 00 : ARTE
 60 12 11 00 : LIENZOS, PELÍCULAS, TABLEROS Y PAPELES DE ARTISTA
 60 12 13 00 : PRODUCTOS DE CORTE DE MANUALIDADES Y ARTE
 60 12 14 00 : ENMARCADO DE CUADRO
 60 12 15 00 : UTENSILIOS DE DIBUJO, SUMINISTROS Y ACCESORIOS
 60 12 16 00 : MATERIALES DE ESTUDIO
 60 12 17 00 : SUMINISTROS Y ACCESORIOS DE GRABADOS
 60 12 19 00 : MATERIALES DE DECORACIÓN DE TELAS Y ARTE TEXTIL Y SUMINISTROS
 60 12 20 00 : EQUIPO DE TEJIDO, PESPUENTEADO Y COSIDO Y ACCESORIOS
 60 12 21 00 : VELAS ARTESANALES
 60 12 22 00 : EBANISTERÍA
 60 12 23 00 : SUMINISTROS DE CESTERÍA
 60 12 24 00 : SUMINISTROS DE VIDRIERAS DE COLORES
 60 12 25 00 : MANUALIDADES DE PAPEL Y PAPEL ARTESANAL
 60 12 26 00 : MOSAICOS
 60 12 27 00 : PINTURAS DE ESMALTADO Y ACCESORIOS
 60 12 28 00 : MÁSCARAS
 60 12 29 00 : CUENTAS O ACCESORIOS DE ENHEBRADO DE CUENTAS
 60 12 30 00 : ARTESANÍA DE ESPUMA
 60 12 31 00 : ARTESANÍA DE CAÑAS DE FELPILLA
 60 12 32 00 : MATERIALES DE ARTESANÍA DE CINTAS
 60 12 33 00 : POMONES DE ARTESANÍA
 60 12 34 00 : MATERIALES DE OJOS MÓVILES
 60 12 35 00 : MATERIALES DE ARTESANÍA DE CUERO
 60 12 36 00 : PURPURINA
 60 12 37 00 : MATERIALES DE ARTESANÍA DE MACRAMÉ Y ACCESORIOS
 60 12 38 00 : SUMINISTROS Y ACCESORIOS DE VETEADO
 60 12 39 00 : LENTEJUELAS Y RIBETES
 60 12 40 00 : SUMINISTROS DE ARTESANÍA DEL CORCHO Y ACCESORIOS
 60 12 41 00 : MATERIALES DE PROYECTO MULTICULTURAL Y ACCESORIOS
 60 12 42 00 : PROYECTOS COMPLETOS DE PLANES DE ESTUDIOS
 60 12 43 00 : COMPUESTOS DE MODELADO Y ARCILLA, EQUIPO DE CERÁMICA Y ACCESORIOS
 60 12 44 00 : METALES DE ARTESANÍA
 60 12 45 00 : SUMINISTROS Y ACCESORIOS DE ESCULTURA
 60 14 10 00 : JUGUETES

***** CONTINUA *****

**CAMARA DE COMERCIO DE LA GUAJIRA
CASTRO HERNANDEZ JUAN ANDRES**



Fecha expedición: 2021/11/09 - 15:34:49 **** Recibo No. S000373111 **** Num. Operación. 99-USUPUBXX-20211109-0051

*** EXPEDIDO A TRAVES DEL SISTEMA VIRTUAL S.I.I. ***

60 14 11 00 : JUEGOS
 60 14 12 00 : EQUIPO DE JUEGOS ACTIVOS Y ACCESORIOS
 60 14 13 00 : SISTEMAS DE CONSTRUCCIÓN Y BLOQUES INFANTILES
 60 14 14 00 : EQUIPO DE REPRESENTACIÓN TEATRAL Y ACCESORIOS
 72 10 15 00 : SERVICIOS DE APOYO PARA LA CONSTRUCCIÓN
 72 10 21 00 : CONTROL DE PLAGAS
 72 10 29 00 : SERVICIOS DE MANTENIMIENTO Y REPARACIÓN DE INSTALACIONES
 72 10 31 00 : INSTALACIÓN Y REPARACIÓN DE SERVICIOS DE BANDAS TRANSPORTADORAS
 72 10 33 00 : SERVICIOS DE MANTENIMIENTO Y REPARACIÓN DE INFRAESTRUCTURA
 72 12 14 00 : SERVICIOS DE CONSTRUCCIÓN DE EDIFICIOS PÚBLICOS ESPECIALIZADOS
 72 14 10 00 : SERVICIOS DE CONSTRUCCIÓN DE AUTOPISTAS Y CARRETERAS
 72 14 11 00 : SERVICIOS DE CONSTRUCCIÓN Y REVESTIMIENTO Y PAVIMENTACIÓN DE INFRAEST...
 72 14 12 00 : SERVICIOS DE CONSTRUCCIÓN MARINA
 72 14 13 00 : SERVICIO DE CONSTRUCCIÓN DE FACILIDADES ATLÉTICAS Y RECREATIVAS
 72 14 14 00 : SERVICIOS DE CONSTRUCCIÓN Y REPARACIÓN DE FACILIDADES DE DETENCIÓN
 72 14 15 00 : SERVICIOS DE PREPARACIÓN DE TIERRAS
 72 14 16 00 : SERVICIOS DE CONSTRUCCIÓN DE SISTEMAS DE TRÁNSITO MASIVO
 72 14 17 00 : SERVICIOS DE ALQUILER O ARRENDAMIENTO DE EQUIPO Y MAQUINARIA DE CONSTRU...
 72 15 10 00 : SERVICIOS DE CONSTRUCCIÓN Y MANTENIMIENTO DE CALDERAS Y HORNOS
 72 15 11 00 : SERVICIOS DE CONSTRUCCIÓN DE PLOMERÍA
 72 15 12 00 : SERVICIOS DE CONSTRUCCIÓN Y MANTENIMIENTO DE HVAC CALEFACCIÓN Y ENFRI...
 72 15 13 00 : SERVICIOS DE PINTURA E INSTALACIÓN DE PAPEL DE COLGADURA
 72 15 14 00 : SERVICIOS DE CONSTRUCCIÓN DE RECUBRIMIENTOS DE MUROS
 72 15 16 00 : SERVICIOS DE SISTEMAS ESPECIALIZADOS DE COMUNICACIÓN
 72 15 17 00 : SERVICIOS DE INSTALACIÓN DE SISTEMAS DE SEGURIDAD FÍSICA E INDUSTRIAL
 72 15 18 00 : SERVICIOS DE MANTENIMIENTO Y REPARACIÓN DE INSTALACIÓN DE MÁQUINAS
 72 15 19 00 : SERVICIOS DE ALBAÑILERÍA Y MAMPOSTERÍA
 72 15 20 00 : SERVICIOS DE PAÑETADO Y DRYWALL
 72 15 21 00 : SERVICIOS ACÚSTICOS Y DE AISLAMIENTO
 72 15 22 00 : SERVICIOS DE BALDOSAS TERRAZO Y MÁRMOL Y MOSAICOS
 72 15 23 00 : SERVICIOS DE CARPINTERÍA
 72 15 24 00 : SERVICIOS DE MONTAJE E INSTALACIÓN DE VENTANAS Y PUERTAS
 72 15 25 00 : SERVICIOS DE INSTALACIÓN DE PISOS
 72 15 26 00 : SERVICIOS DE TECHADO Y PAREDES EXTERNAS Y LÁMINAS DE METAL
 72 15 27 00 : SERVICIOS DE INSTALACIÓN Y REPARACIÓN DE CONCRETO
 72 15 28 00 : SERVICIOS DE PERFORACIÓN DE POZOS DE AGUA
 72 15 29 00 : SERVICIOS DE MONTAJE DE ACERO ESTRUCTURAL
 72 15 30 00 : SERVICIOS DE VIDRIOS Y VENTANERÍA
 72 15 31 00 : SERVICIOS DE CONSTRUCCIÓN DE FACILIDADES ATLÉTICAS Y RECREATIVAS
 72 15 32 00 : SERVICIOS DE RECUBRIMIENTO, IMPERMEABILIZACIÓN PROTECCIÓN CONTRA CLIM...
 72 15 33 00 : SERVICIOS DE MANTENIMIENTO E INSTALACIÓN DE EQUIPO DE ESTACIÓN DE SER...
 72 15 34 00 : SERVICIOS DE APAREJAMIENTO Y ANDAMIAJE
 72 15 35 00 : SERVICIOS DE LIMPIEZA ESTRUCTURAL EXTERNA
 72 15 36 00 : SERVICIOS DE TERMINADO INTERIOR, DOTACIÓN Y REMODELACIÓN
 72 15 37 00 : SERVICIOS DE INSTALACIÓN, MANTENIMIENTO Y REPARACIÓN DE EQUIPOS Y CON...
 72 15 39 00 : SERVICIO DE PREPARACIÓN DE OBRAS DE CONSTRUCCIÓN
 72 15 40 00 : SERVICIOS DE EDIFICIOS ESPECIALIZADOS Y COMERCIOS
 72 15 41 00 : SERVICIOS DE MANTENIMIENTO Y REPARACIÓN DE EQUIPO DE SISTEMAS DE DISTR...
 72 15 42 00 : SERVICIOS DE MANTENIMIENTO Y REPARACIÓN DE INSTALACIÓN DE INSTRUMENTA...
 72 15 43 00 : SERVICIOS DE MANTENIMIENTO Y REPARACIÓN DE EQUIPO MOTIVO Y GENERACIÓN...
 72 15 44 00 : SERVICIOS DE MANTENIMIENTO Y FABRICACIÓN DE ACCESORIOS PARA TUBERÍAS
 72 15 45 00 : SERVICIOS DE MANTENIMIENTO E INSTALACIÓN DE EQUIPO PESADO

***** CONTINUA *****

**CAMARA DE COMERCIO DE LA GUAJIRA
CASTRO HERNANDEZ JUAN ANDRES**



Fecha expedición: 2021/11/09 - 15:34:49 **** Recibo No. S000373111 **** Num. Operación. 99-USUPUBXX-20211109-0051

*** EXPEDIDO A TRAVES DEL SISTEMA VIRTUAL S.I.I. ***

77 10 15 00 : EVALUACIÓN DE IMPACTO AMBIENTAL
 77 10 16 00 : PLANEACIÓN AMBIENTAL
 77 10 17 00 : SERVICIOS DE ASESORÍA AMBIENTAL
 77 10 18 00 : AUDITORÍA AMBIENTAL
 77 10 19 00 : SERVICIOS DE INVESTIGACIÓN DE CONTAMINACIÓN
 77 10 20 00 : SERVICIOS DE REPORTE AMBIENTAL
 77 11 15 00 : SERVICIOS DE SEGURIDAD AMBIENTAL
 77 11 16 00 : REHABILITACIÓN AMBIENTAL
 77 12 15 00 : CONTAMINACIÓN DEL AIRE
 77 12 16 00 : CONTAMINACIÓN DEL SUELO
 77 12 17 00 : CONTAMINACIÓN DEL AGUA
 77 13 16 00 : CONTAMINACIÓN AUDITIVA
 77 13 17 00 : CONTAMINACIÓN DE SUSTANCIAS TÓXICAS
 80 10 15 00 : SERVICIOS DE CONSULTORÍA DE NEGOCIOS Y ADMINISTRACIÓN CORPORATIVA
 80 10 16 00 : GERENCIA DE PROYECTOS
 80 10 17 00 : GERENCIA INDUSTRIAL
 80 11 15 00 : DESARROLLO DE RECURSOS HUMANOS
 80 11 16 00 : SERVICIOS DE PERSONAL TEMPORAL
 80 11 17 00 : RECLUTAMIENTO DE PERSONAL
 80 16 15 00 : SERVICIOS DE APOYO GERENCIAL
 80 16 16 00 : SUPERVISIÓN DE INSTALACIONES DE NEGOCIOS
 80 16 17 00 : SERVICIOS DE RECUPERACIÓN DE ACTIVOS
 80 16 18 00 : SERVICIOS DE ALQUILER O ARRENDAMIENTO DE EQUIPO DE OFICINA
 95 12 15 00 : EDIFICIOS Y ESTRUCTURAS COMERCIALES Y DE ENTRETENIMIENTO
 84 11 15 00 : SERVICIOS CONTABLES
 84 11 16 00 : SERVICIOS DE AUDITORÍA
 84 11 17 00 : FINANZAS CORPORATIVAS
 84 11 18 00 : ASUNTOS Y PREPARACIÓN DE IMPUESTOS
 93 14 20 00 : DESARROLLO URBANO
 81 10 22 00 : INGENIERÍA DE TRANSPORTE
 95 11 15 00 : VÍAS DE TRÁFICO LIMITADO

EXPERIENCIA No.23 :

NÚMERO CONSECUTIVO DEL CONTRATO:023

CONTRATO CELEBRADO POR :1 - EL PROPONENTE

NOMBRE DEL CONTRATISTA :CASTRO HERNANDEZ JUAN ANDRES

NOMBRE DEL CONTRATANTE :ALCALDIA DE URIBIA

VALOR CONTRATADO EN SMMLV :217,25

SG FM CL PR - DESCRIPCIÓN

22 10 15 00 : MAQUINARIA PARA TRABAJO DE DESMONTE
 22 10 16 00 : EQUIPO DE PAVIMENTACIÓN
 22 10 17 00 : COMPONENTES DE EQUIPO PESADO
 22 10 18 00 : GRÚAS DE ELEVACIÓN
 22 10 19 00 : MAQUINARIA Y ACCESORIOS DE CONSTRUCCIÓN DE EDIFICIOS
 22 10 20 00 : EQUIPO Y MAQUINARIA DE DEMOLICIÓN DE EDIFICIOS
 30 11 15 00 : CONCRETO Y MORTEROS
 30 11 16 00 : CEMENTO Y CAL
 30 11 17 00 : YESOS
 30 11 18 00 : AGREGADOS
 30 11 19 00 : ELEMENTOS PARA REFORZAR CONCRETO
 30 12 15 00 : DERIVADOS BITUMINOSOS
 30 12 16 00 : ASFALTOS

***** CONTINUA *****

**CAMARA DE COMERCIO DE LA GUAJIRA
CASTRO HERNANDEZ JUAN ANDRES**



Fecha expedición: 2021/11/09 - 15:34:49 **** Recibo No. S000373111 **** Num. Operación. 99-USUPUBXX-20211109-0051

*** EXPEDIDO A TRAVES DEL SISTEMA VIRTUAL S.I.I. ***

30 12 17 00 : MATERIALES DE CONSTRUCCIÓN DE CAMINOS Y CARRILERAS
 30 12 18 00 : MATERIALES DE ARQUITECTURA PAISAJÍSTICA
 30 12 19 00 : MATERIALES PARA ESTABILIZACIÓN Y REFUERZO DE SUELOS
 30 13 15 00 : BLOQUES
 30 13 16 00 : LADRILLOS
 30 13 17 00 : AZULEJOS Y BALDOSAS
 30 14 15 00 : AISLAMIENTO TÉRMICO
 30 14 16 00 : AISLAMIENTO ESPECIAL
 30 14 17 00 : CAPAS DE SELLAMIENTO DE AISLAMIENTO
 30 19 15 00 : ESCALERAS Y ANDAMIOS
 30 19 16 00 : ESCALERAS Y ACCESORIOS DE ANDAMIAJE
 30 19 17 00 : COBERTIZOS Y REMOLQUES DE CONSTRUCCIÓN
 30 19 18 00 : EQUIPOS Y MATERIALES PARA CONSTRUCCIONES TEMPORALES Y APOYO AL MANTENIM...
 30 24 16 00 : COMPONENTES ESTRUCTURALES DE TRIBUNAS, GRADAS Y ESCALERA
 31 21 15 00 : PINTURAS Y TAPA POROS
 31 21 16 00 : ADITIVOS PARA PINTURAS
 31 21 17 00 : ACABADOS EN GENERAL
 31 21 18 00 : DISOLVENTES Y DILUYENTES PARA PINTURAS
 31 21 19 00 : APLICADORES DE PINTURA Y ACCESORIOS PARA PINTAR
 72 10 15 00 : SERVICIOS DE APOYO PARA LA CONSTRUCCIÓN
 72 10 21 00 : CONTROL DE PLAGAS
 72 10 29 00 : SERVICIOS DE MANTENIMIENTO Y REPARACIÓN DE INSTALACIONES
 72 10 31 00 : INSTALACIÓN Y REPARACIÓN DE SERVICIOS DE BANDAS TRANSPORTADORAS
 72 10 33 00 : SERVICIOS DE MANTENIMIENTO Y REPARACIÓN DE INFRAESTRUCTURA
 72 14 10 00 : SERVICIOS DE CONSTRUCCIÓN DE AUTOPISTAS Y CARRETERAS
 72 14 11 00 : SERVICIOS DE CONSTRUCCIÓN Y REVESTIMIENTO Y PAVIMENTACIÓN DE INFRAEST...
 72 14 12 00 : SERVICIOS DE CONSTRUCCIÓN MARINA
 72 14 13 00 : SERVICIO DE CONSTRUCCIÓN DE FACILIDADES ATLÉTICAS Y RECREATIVAS
 72 14 14 00 : SERVICIOS DE CONSTRUCCIÓN Y REPARACIÓN DE FACILIDADES DE DETENCIÓN
 72 14 15 00 : SERVICIOS DE PREPARACIÓN DE TIERRAS
 72 14 16 00 : SERVICIOS DE CONSTRUCCIÓN DE SISTEMAS DE TRÁNSITO MASIVO
 72 14 17 00 : SERVICIOS DE ALQUILER O ARRENDAMIENTO DE EQUIPO Y MAQUINARIA DE CONSTRU...
 77 10 15 00 : EVALUACIÓN DE IMPACTO AMBIENTAL
 77 10 16 00 : PLANEACIÓN AMBIENTAL
 77 10 17 00 : SERVICIOS DE ASESORÍA AMBIENTAL
 77 10 18 00 : AUDITORÍA AMBIENTAL
 77 10 19 00 : SERVICIOS DE INVESTIGACIÓN DE CONTAMINACIÓN
 77 10 20 00 : SERVICIOS DE REPORTE AMBIENTAL
 77 11 15 00 : SERVICIOS DE SEGURIDAD AMBIENTAL
 77 11 16 00 : REHABILITACIÓN AMBIENTAL
 77 12 15 00 : CONTAMINACIÓN DEL AIRE
 77 12 16 00 : CONTAMINACIÓN DEL SUELO
 77 12 17 00 : CONTAMINACIÓN DEL AGUA
 77 13 15 00 : CONTAMINACIÓN DE PETRÓLEO
 77 13 16 00 : CONTAMINACIÓN AUDITIVA
 77 13 17 00 : CONTAMINACIÓN DE SUSTANCIAS TÓXICAS
 80 10 15 00 : SERVICIOS DE CONSULTORÍA DE NEGOCIOS Y ADMINISTRACIÓN CORPORATIVA
 80 10 16 00 : GERENCIA DE PROYECTOS
 80 10 17 00 : GERENCIA INDUSTRIAL
 80 11 15 00 : DESARROLLO DE RECURSOS HUMANOS
 80 11 16 00 : SERVICIOS DE PERSONAL TEMPORAL
 80 11 17 00 : RECLUTAMIENTO DE PERSONAL

***** CONTINUA *****

**CAMARA DE COMERCIO DE LA GUAJIRA
CASTRO HERNANDEZ JUAN ANDRES**



Fecha expedición: 2021/11/09 - 15:34:49 **** Recibo No. S000373111 **** Num. Operación. 99-USUPUBXX-20211109-0051

*** EXPEDIDO A TRAVES DEL SISTEMA VIRTUAL S.I.I. ***

80 16 15 00 : SERVICIOS DE APOYO GERENCIAL
 80 16 16 00 : SUPERVISIÓN DE INSTALACIONES DE NEGOCIOS
 80 16 17 00 : SERVICIOS DE RECUPERACIÓN DE ACTIVOS
 80 16 18 00 : SERVICIOS DE ALQUILER O ARRENDAMIENTO DE EQUIPO DE OFICINA
 81 10 15 00 : INGENIERÍA CIVIL Y ARQUITECTURA
 81 10 17 00 : INGENIERÍA ELÉCTRICA Y ELECTRÓNICA
 84 11 15 00 : SERVICIOS CONTABLES
 84 11 16 00 : SERVICIOS DE AUDITORÍA
 84 11 17 00 : FINANZAS CORPORATIVAS
 84 11 18 00 : ASUNTOS Y PREPARACIÓN DE IMPUESTOS
 93 14 20 00 : DESARROLLO URBANO
 93 15 15 00 : ADMINISTRACIÓN PÚBLICA
 93 15 16 00 : FINANZAS PÚBLICAS
 95 11 15 00 : VÍAS DE TRÁFICO LIMITADO
 95 11 16 00 : VÍAS DE TRÁFICO ABIERTO
 81 10 22 00 : INGENIERÍA DE TRANSPORTE

EXPERIENCIA No.24 :

NÚMERO CONSECUTIVO DEL CONTRATO:024

CONTRATO CELEBRADO POR :1 - EL PROPONENTE

NOMBRE DEL CONTRATISTA :CASTRO HERNANDEZ JUAN ANDRES

NOMBRE DEL CONTRATANTE :MUNICIPIO DE HATONUEVO LA GUAJIRA

VALOR CONTRATADO EN SMLLV :239,34

SG FM CL PR - DESCRIPCIÓN

77 10 18 00 : AUDITORÍA AMBIENTAL
 77 10 15 00 : EVALUACIÓN DE IMPACTO AMBIENTAL
 77 10 17 00 : SERVICIOS DE ASESORÍA AMBIENTAL
 77 12 15 00 : CONTAMINACIÓN DEL AIRE
 81 10 15 00 : INGENIERÍA CIVIL Y ARQUITECTURA
 93 14 20 00 : DESARROLLO URBANO
 93 15 15 00 : ADMINISTRACIÓN PÚBLICA
 22 10 15 00 : MAQUINARIA PARA TRABAJO DE DESMONTE
 22 10 16 00 : EQUIPO DE PAVIMENTACIÓN
 22 10 17 00 : COMPONENTES DE EQUIPO PESADO
 22 10 18 00 : GRÚAS DE ELEVACIÓN
 22 10 19 00 : MAQUINARIA Y ACCESORIOS DE CONSTRUCCIÓN DE EDIFICIOS
 22 10 20 00 : EQUIPO Y MAQUINARIA DE DEMOLICIÓN DE EDIFICIOS
 30 11 15 00 : CONCRETO Y MORTEROS
 30 11 16 00 : CEMENTO Y CAL
 30 11 17 00 : YESOS
 30 11 18 00 : AGREGADOS
 30 11 19 00 : ELEMENTOS PARA REFORZAR CONCRETO
 30 12 15 00 : DERIVADOS BITUMINOSOS
 30 12 16 00 : ASFALTOS
 30 12 17 00 : MATERIALES DE CONSTRUCCIÓN DE CAMINOS Y CARRILERAS
 30 12 18 00 : MATERIALES DE ARQUITECTURA PAISAJÍSTICA
 30 12 19 00 : MATERIALES PARA ESTABILIZACIÓN Y REFUERZO DE SUELOS
 30 13 15 00 : BLOQUES
 30 13 16 00 : LADRILLOS
 30 13 17 00 : AZULEJOS Y BALDOSAS
 30 14 15 00 : AISLAMIENTO TÉRMICO
 30 14 16 00 : AISLAMIENTO ESPECIAL

***** CONTINUA *****

**CAMARA DE COMERCIO DE LA GUAJIRA
CASTRO HERNANDEZ JUAN ANDRES**



Fecha expedición: 2021/11/09 - 15:34:49 **** Recibo No. S000373111 **** Num. Operación. 99-USUPUBXX-20211109-0051

*** EXPEDIDO A TRAVES DEL SISTEMA VIRTUAL S.I.I. ***

30 14 17 00 : CAPAS DE SELLAMIENTO DE AISLAMIENTO
 30 19 15 00 : ESCALERAS Y ANDAMIOS
 30 19 16 00 : ESCALERAS Y ACCESORIOS DE ANDAMIAJE
 30 19 17 00 : COBERTIZOS Y REMOLQUES DE CONSTRUCCIÓN
 30 19 18 00 : EQUIPOS Y MATERIALES PARA CONSTRUCCIONES TEMPORALES Y APOYO AL MANTENIM...
 30 24 16 00 : COMPONENTES ESTRUCTURALES DE TRIBUNAS, GRADAS Y ESCALERA
 31 21 15 00 : PINTURAS Y TAPA POROS
 31 21 16 00 : ADITIVOS PARA PINTURAS
 31 21 17 00 : ACABADOS EN GENERAL
 31 21 18 00 : DISOLVENTES Y DILUYENTES PARA PINTURAS
 31 21 19 00 : APLICADORES DE PINTURA Y ACCESORIOS PARA PINTAR
 72 10 15 00 : SERVICIOS DE APOYO PARA LA CONSTRUCCIÓN
 72 10 21 00 : CONTROL DE PLAGAS
 72 10 29 00 : SERVICIOS DE MANTENIMIENTO Y REPARACIÓN DE INSTALACIONES
 72 10 31 00 : INSTALACIÓN Y REPARACIÓN DE SERVICIOS DE BANDAS TRANSPORTADORAS
 72 14 10 00 : SERVICIOS DE CONSTRUCCIÓN DE AUTOPISTAS Y CARRETERAS
 72 14 11 00 : SERVICIOS DE CONSTRUCCIÓN Y REVESTIMIENTO Y PAVIMENTACIÓN DE INFRAEST...
 72 14 12 00 : SERVICIOS DE CONSTRUCCIÓN MARINA
 72 14 15 00 : SERVICIOS DE PREPARACIÓN DE TIERRAS
 72 14 16 00 : SERVICIOS DE CONSTRUCCIÓN DE SISTEMAS DE TRÁNSITO MASIVO
 72 14 17 00 : SERVICIOS DE ALQUILER O ARRENDAMIENTO DE EQUIPO Y MAQUINARIA DE CONSTRU...
 77 10 19 00 : SERVICIOS DE INVESTIGACIÓN DE CONTAMINACIÓN
 77 10 20 00 : SERVICIOS DE REPORTE AMBIENTAL
 77 11 15 00 : SERVICIOS DE SEGURIDAD AMBIENTAL
 77 11 16 00 : REHABILITACIÓN AMBIENTAL
 77 12 16 00 : CONTAMINACIÓN DEL SUELO
 77 12 17 00 : CONTAMINACIÓN DEL AGUA
 77 13 15 00 : CONTAMINACIÓN DE PETRÓLEO
 77 13 16 00 : CONTAMINACIÓN AUDITIVA
 77 13 17 00 : CONTAMINACIÓN DE SUSTANCIAS TÓXICAS
 80 10 15 00 : SERVICIOS DE CONSULTORÍA DE NEGOCIOS Y ADMINISTRACIÓN CORPORATIVA
 80 10 16 00 : GERENCIA DE PROYECTOS
 80 10 17 00 : GERENCIA INDUSTRIAL
 80 11 15 00 : DESARROLLO DE RECURSOS HUMANOS
 80 11 16 00 : SERVICIOS DE PERSONAL TEMPORAL
 80 11 17 00 : RECLUTAMIENTO DE PERSONAL
 80 16 15 00 : SERVICIOS DE APOYO GERENCIAL
 80 16 16 00 : SUPERVISIÓN DE INSTALACIONES DE NEGOCIOS
 80 16 17 00 : SERVICIOS DE RECUPERACIÓN DE ACTIVOS
 80 16 18 00 : SERVICIOS DE ALQUILER O ARRENDAMIENTO DE EQUIPO DE OFICINA
 95 11 15 00 : VÍAS DE TRÁFICO LIMITADO
 95 11 16 00 : VÍAS DE TRÁFICO ABIERTO
 84 11 15 00 : SERVICIOS CONTABLES
 84 11 16 00 : SERVICIOS DE AUDITORÍA
 84 11 17 00 : FINANZAS CORPORATIVAS
 84 11 18 00 : ASUNTOS Y PREPARACIÓN DE IMPUESTOS
 93 15 16 00 : FINANZAS PÚBLICAS
 81 10 17 00 : INGENIERÍA ELÉCTRICA Y ELECTRÓNICA
 81 10 22 00 : INGENIERÍA DE TRANSPORTE

EXPERIENCIA No.25 :

NÚMERO CONSECUTIVO DEL CONTRATO:025

CONTRATO CELEBRADO POR :1 - EL PROPONENTE

***** CONTINUA *****

**CAMARA DE COMERCIO DE LA GUAJIRA
CASTRO HERNANDEZ JUAN ANDRES**



Fecha expedición: 2021/11/09 - 15:34:49 **** Recibo No. S000373111 **** Num. Operación. 99-USUPUBXX-20211109-0051

*** EXPEDIDO A TRAVES DEL SISTEMA VIRTUAL S.I.I. ***

NOMBRE DEL CONTRATISTA :CASTRO HERNANDEZ JUAN ANDRES
NOMBRE DEL CONTRATANTE :MUNICIPIO DE HATONUEVO LA GUAJIRA
VALOR CONTRATADO EN SMMLV :255,23

SG FM CL PR - DESCRIPCIÓN

22 10 15 00 : MAQUINARIA PARA TRABAJO DE DESMONTE
22 10 16 00 : EQUIPO DE PAVIMENTACIÓN
22 10 17 00 : COMPONENTES DE EQUIPO PESADO
22 10 18 00 : GRÚAS DE ELEVACIÓN
22 10 19 00 : MAQUINARIA Y ACCESORIOS DE CONSTRUCCIÓN DE EDIFICIOS
22 10 20 00 : EQUIPO Y MAQUINARIA DE DEMOLICIÓN DE EDIFICIOS
30 10 15 00 : ÁNGULOS
30 10 17 00 : VIGAS
30 10 18 00 : CONDUCTOS
30 10 20 00 : HOJA
30 10 22 00 : PLANCHA
30 10 23 00 : PERFILES
30 10 24 00 : VARILLAS
30 10 28 00 : PILOTAJE
30 10 29 00 : PILARES
30 10 31 00 : RIELES
30 10 32 00 : ENREJADO
30 10 35 00 : ALMA DE PANAL
30 10 36 00 : PRODUCTOS ESTRUCTURALES
30 10 37 00 : TRENZA
30 10 38 00 : FIBRAS Y FILAMENTOS MECÁNICOS
30 10 39 00 : EJES
30 11 15 00 : CONCRETO Y MORTEROS
30 11 16 00 : CEMENTO Y CAL
30 11 17 00 : YESOS
30 11 18 00 : AGREGADOS
30 11 19 00 : ELEMENTOS PARA REFORZAR CONCRETO
30 12 15 00 : DERIVADOS BITUMINOSOS
30 12 16 00 : ASFALTOS
30 12 17 00 : MATERIALES DE CONSTRUCCIÓN DE CAMINOS Y CARRILERAS
30 12 18 00 : MATERIALES DE ARQUITECTURA PAISAJÍSTICA
30 12 19 00 : MATERIALES PARA ESTABILIZACIÓN Y REFUERZO DE SUELOS
30 13 15 00 : BLOQUES
30 13 16 00 : LADRILLOS
30 13 17 00 : AZULEJOS Y BALDOSAS
30 14 15 00 : AISLAMIENTO TÉRMICO
30 14 16 00 : AISLAMIENTO ESPECIAL
30 14 17 00 : CAPAS DE SELLAMIENTO DE AISLAMIENTO
30 15 15 00 : MATERIAL PARA TEJADOS Y TECHOS
30 15 16 00 : ACCESORIOS PARA TEJADOS
30 15 17 00 : CANALONES DE TEJADO Y ACCESORIOS
30 15 18 00 : MATERIALES PARA REVESTIMIENTO DE PAREDES Y EXTERIOR
30 15 19 00 : MATERIALES Y PRODUCTOS PARA ACABADOS
30 15 20 00 : CERCADO
30 15 21 00 : SUPERFICIE
30 16 15 00 : MATERIALES PARA ACABADOS DE PAREDES
30 16 16 00 : MATERIALES PARA TECHOS
30 16 17 00 : SUELOS

***** CONTINUA *****

**CAMARA DE COMERCIO DE LA GUAJIRA
CASTRO HERNANDEZ JUAN ANDRES**



Fecha expedición: 2021/11/09 - 15:34:49 **** Recibo No. S000373111 **** Num. Operación. 99-USUPUBXX-20211109-0051

*** EXPEDIDO A TRAVES DEL SISTEMA VIRTUAL S.I.I. ***

30 16 18 00 : EBANISTERÍA
 30 16 19 00 : MOLDEADO Y CARPINTERÍA MECÁNICA
 30 16 20 00 : MOLDURAS Y CARPINTERÍA
 30 16 21 00 : LAMINADOS INTERIORES
 30 16 22 00 : MOSTRADORES
 30 16 23 00 : ACCESORIOS PARA GABINETES
 30 16 24 00 : MUROS DIVISORIOS
 30 17 15 00 : PUERTAS
 30 17 16 00 : VENTANAS
 30 17 17 00 : PRODUCTOS DE CRISTAL
 30 17 18 00 : CLARABOYAS
 30 17 19 00 : MARCOS DE VENTANAS
 30 17 21 00 : PUERTAS PARA GARAJE Y OPERADORES
 30 18 15 00 : PORCELANA SANITARIA
 30 18 16 00 : INSTALACIONES RESIDENCIALES NO SANITARIAS
 30 18 17 00 : GRIFOS
 30 18 18 00 : CABEZAS, CHORROS Y PARTES Y ACCESORIOS DE GRIFOS Y DUCHAS
 30 19 15 00 : ESCALERAS Y ANDAMIOS
 30 19 16 00 : ESCALERAS Y ACCESORIOS DE ANDAMIAJE
 30 19 17 00 : COBERTIZOS Y REMOLQUES DE CONSTRUCCIÓN
 30 19 18 00 : EQUIPOS Y MATERIALES PARA CONSTRUCCIONES TEMPORALES Y APOYO AL MANTENIM...
 30 24 15 00 : COMPONENTES DE CONSOLIDACIÓN DE ESTRUCTURAS PORTÁTILES
 30 24 16 00 : COMPONENTES ESTRUCTURALES DE TRIBUNAS, GRADAS Y ESCALERA
 30 24 17 00 : COMPONENTES SOPORTE Y COBERTURA DE TIENDAS, CARPAS Y ESTRUCTURAS DE MEM...
 39 12 10 00 : EQUIPAMIENTO PARA DISTRIBUCIÓN Y CONVERSIÓN DE ALIMENTACIÓN
 39 12 11 00 : CENTROS DE CONTROL Y DISTRIBUCIÓN Y ACCESORIOS
 39 12 13 00 : CUADROS, REGISTROS Y MENAJE PARA ELECTRICIDAD
 39 12 14 00 : LENGUETAS DE CONEXIÓN, CONECTADORES Y TERMINALES
 39 12 15 00 : CONMUTADORES, CONTROLES Y RELES Y ACCESORIOS
 39 12 16 00 : DISPOSITIVOS Y ACCESORIOS PARA LA PROTECCIÓN DE CIRCUITOS
 39 12 17 00 : FERRETERÍA ELÉCTRICA Y SUMINISTROS
 39 12 18 00 : INSTALACIONES DE EDIFICIOS INTELIGENTES - IBI
 39 12 19 00 : DISPOSITIVOS Y ACCESORIOS DE SEGURIDAD ELÉCTRICA
 39 12 20 00 : UNIDADES ELÉCTRICAS DE VELOCIDADES VARIABLES
 39 12 21 00 : EQUIPO DE TRANSMISIÓN Y DISTRIBUCIÓN ELÉCTRICA
 39 12 22 00 : INTERRUPTORES ELÉCTRICOS Y ACCESORIOS
 39 12 23 00 : RELES ELÉCTRICOS Y ACCESORIOS
 72 10 15 00 : SERVICIOS DE APOYO PARA LA CONSTRUCCIÓN
 72 10 21 00 : CONTROL DE PLAGAS
 72 10 29 00 : SERVICIOS DE MANTENIMIENTO Y REPARACIÓN DE INSTALACIONES
 72 10 31 00 : INSTALACIÓN Y REPARACIÓN DE SERVICIOS DE BANDAS TRANSPORTADORAS
 72 10 33 00 : SERVICIOS DE MANTENIMIENTO Y REPARACIÓN DE INFRAESTRUCTURA
 72 12 10 00 : SERVICIOS DE CONSTRUCCIÓN DE EDIFICIOS INDUSTRIALES Y BODEGAS NUEVAS
 72 12 11 00 : SERVICIOS DE CONSTRUCCIÓN DE EDIFICIOS COMERCIALES Y DE OFICINA
 72 12 13 00 : SERVICIOS DE CONSTRUCCIÓN DE TALLERES AUTOMOTRICES Y ESTACIONES DE SER...
 72 12 14 00 : SERVICIOS DE CONSTRUCCIÓN DE EDIFICIOS PÚBLICOS ESPECIALIZADOS
 72 12 15 00 : SERVICIOS DE CONSTRUCCIÓN DE PLANTAS INDUSTRIALES
 72 15 12 00 : SERVICIOS DE CONSTRUCCIÓN Y MANTENIMIENTO DE HVAC CALEFACCIÓN Y ENFRI...
 72 15 13 00 : SERVICIOS DE PINTURA E INSTALACIÓN DE PAPEL DE COLGADURA
 72 15 14 00 : SERVICIOS DE CONSTRUCCIÓN DE RECUBRIMIENTOS DE MUROS
 72 15 15 00 : SERVICIOS DE SISTEMAS ELÉCTRICOS
 72 15 16 00 : SERVICIOS DE SISTEMAS ESPECIALIZADOS DE COMUNICACIÓN

***** CONTINUA *****

**CAMARA DE COMERCIO DE LA GUAJIRA
CASTRO HERNANDEZ JUAN ANDRES**



Fecha expedición: 2021/11/09 - 15:34:49 **** Recibo No. S000373111 **** Num. Operación. 99-USUPUBXX-20211109-0051

*** EXPEDIDO A TRAVES DEL SISTEMA VIRTUAL S.I.I. ***

72 15 18 00 : SERVICIOS DE MANTENIMIENTO Y REPARACIÓN DE INSTALACIÓN DE MÁQUINAS
 72 15 19 00 : SERVICIOS DE ALBAÑILERÍA Y MAMPOSTERÍA
 72 15 20 00 : SERVICIOS DE PAÑETADO Y DRYWALL
 72 15 21 00 : SERVICIOS ACÚSTICOS Y DE AISLAMIENTO
 72 15 22 00 : SERVICIOS DE BALDOSAS TERRAZO Y MÁRMOL Y MOSAICOS
 72 15 23 00 : SERVICIOS DE CARPINTERÍA
 72 15 24 00 : SERVICIOS DE MONTAJE E INSTALACIÓN DE VENTANAS Y PUERTAS
 72 15 25 00 : SERVICIOS DE INSTALACIÓN DE PISOS
 72 15 26 00 : SERVICIOS DE TECHADO Y PAREDES EXTERNAS Y LÁMINAS DE METAL
 72 15 27 00 : SERVICIOS DE INSTALACIÓN Y REPARACIÓN DE CONCRETO
 72 15 28 00 : SERVICIOS DE PERFORACIÓN DE POZOS DE AGUA
 72 15 29 00 : SERVICIOS DE MONTAJE DE ACERO ESTRUCTURAL
 72 15 30 00 : SERVICIOS DE VIDRIOS Y VENTANERÍA
 72 15 31 00 : SERVICIOS DE CONSTRUCCIÓN DE FACILIDADES ATLÉTICAS Y RECREATIVAS
 72 15 32 00 : SERVICIOS DE RECUBRIMIENTO, IMPERMEABILIZACIÓN PROTECCIÓN CONTRA CLIM...
 72 15 33 00 : SERVICIOS DE MANTENIMIENTO E INSTALACIÓN DE EQUIPO DE ESTACIÓN DE SER...
 72 15 34 00 : SERVICIOS DE APAREJAMIENTO Y ANDAMIAJE
 72 15 35 00 : SERVICIOS DE LIMPIEZA ESTRUCTURAL EXTERNA
 72 15 36 00 : SERVICIOS DE TERMINADO INTERIOR, DOTACIÓN Y REMODELACIÓN
 72 15 37 00 : SERVICIOS DE INSTALACIÓN, MANTENIMIENTO Y REPARACIÓN DE EQUIPOS Y CON...
 72 15 39 00 : SERVICIO DE PREPARACIÓN DE OBRAS DE CONSTRUCCIÓN
 72 15 40 00 : SERVICIOS DE EDIFICIOS ESPECIALIZADOS Y COMERCIOS
 72 15 41 00 : SERVICIOS DE MANTENIMIENTO Y REPARACIÓN DE EQUIPO DE SISTEMAS DE DISTR...
 72 15 42 00 : SERVICIOS DE MANTENIMIENTO Y REPARACIÓN DE INSTALACIÓN DE INSTRUMENTA...
 72 15 43 00 : SERVICIOS DE MANTENIMIENTO Y REPARACIÓN DE EQUIPO MOTIVO Y GENERACIÓN...
 72 15 44 00 : SERVICIOS DE MANTENIMIENTO Y FABRICACIÓN DE ACCESORIOS PARA TUBERÍAS
 72 15 45 00 : SERVICIOS DE MANTENIMIENTO E INSTALACIÓN DE EQUIPO PESADO
 76 11 15 00 : SERVICIOS DE LIMPIEZA Y MANTENIMIENTO DE EDIFICIOS GENERALES Y DE OFICINAS
 76 11 16 00 : SERVICIOS DE LIMPIEZA DE COMPONENTES DE EDIFICIOS
 76 11 18 00 : LIMPIEZA DE VEHÍCULOS DE TRANSPORTE
 77 10 15 00 : EVALUACIÓN DE IMPACTO AMBIENTAL
 77 10 16 00 : PLANEACIÓN AMBIENTAL
 77 10 17 00 : SERVICIOS DE ASESORÍA AMBIENTAL
 77 10 18 00 : AUDITORÍA AMBIENTAL
 77 10 19 00 : SERVICIOS DE INVESTIGACIÓN DE CONTAMINACIÓN
 77 10 20 00 : SERVICIOS DE REPORTE AMBIENTAL
 77 11 15 00 : SERVICIOS DE SEGURIDAD AMBIENTAL
 77 11 16 00 : REHABILITACIÓN AMBIENTAL
 77 12 15 00 : CONTAMINACIÓN DEL AIRE
 77 12 16 00 : CONTAMINACIÓN DEL SUELO
 77 12 17 00 : CONTAMINACIÓN DEL AGUA
 77 13 15 00 : CONTAMINACIÓN DE PETRÓLEO
 77 13 16 00 : CONTAMINACIÓN AUDITIVA
 77 13 17 00 : CONTAMINACIÓN DE SUSTANCIAS TÓXICAS
 80 10 15 00 : SERVICIOS DE CONSULTORÍA DE NEGOCIOS Y ADMINISTRACIÓN CORPORATIVA
 80 10 16 00 : GERENCIA DE PROYECTOS
 80 10 17 00 : GERENCIA INDUSTRIAL
 80 11 15 00 : DESARROLLO DE RECURSOS HUMANOS
 80 11 16 00 : SERVICIOS DE PERSONAL TEMPORAL
 80 11 17 00 : RECLUTAMIENTO DE PERSONAL
 80 16 15 00 : SERVICIOS DE APOYO GERENCIAL
 80 16 16 00 : SUPERVISIÓN DE INSTALACIONES DE NEGOCIOS

***** CONTINUA *****

**CAMARA DE COMERCIO DE LA GUAJIRA
CASTRO HERNANDEZ JUAN ANDRES**



Fecha expedición: 2021/11/09 - 15:34:49 **** Recibo No. S000373111 **** Num. Operación. 99-USUPUBXX-20211109-0051

*** EXPEDIDO A TRAVES DEL SISTEMA VIRTUAL S.I.I. ***

80 16 17 00 : SERVICIOS DE RECUPERACIÓN DE ACTIVOS
 80 16 18 00 : SERVICIOS DE ALQUILER O ARRENDAMIENTO DE EQUIPO DE OFICINA
 81 10 15 00 : INGENIERÍA CIVIL Y ARQUITECTURA
 84 11 15 00 : SERVICIOS CONTABLES
 84 11 16 00 : SERVICIOS DE AUDITORÍA
 84 11 17 00 : FINANZAS CORPORATIVAS
 84 11 18 00 : ASUNTOS Y PREPARACIÓN DE IMPUESTOS
 95 12 15 00 : EDIFICIOS Y ESTRUCTURAS COMERCIALES Y DE ENTRETENIMIENTO
 95 12 19 00 : EDIFICIOS Y ESTRUCTURAS EDUCACIONALES Y DE ADMINISTRACIÓN
 72 14 10 00 : SERVICIOS DE CONSTRUCCIÓN DE AUTOPISTAS Y CARRETERAS
 81 10 22 00 : INGENIERÍA DE TRANSPORTE
 95 11 15 00 : VÍAS DE TRÁFICO LIMITADO

EXPERIENCIA No.26 :

NÚMERO CONSECUTIVO DEL CONTRATO:026

CONTRATO CELEBRADO POR :1 - EL PROPONENTE

NOMBRE DEL CONTRATISTA :CASTRO HERNANDEZ JUAN ANDRES

NOMBRE DEL CONTRATANTE :MUNICIPIO DE MANAURE

VALOR CONTRATADO EN SMLV :420,81

SG FM CL PR - DESCRIPCIÓN

22 10 15 00 : MAQUINARIA PARA TRABAJO DE DESMONTE
 22 10 16 00 : EQUIPO DE PAVIMENTACIÓN
 22 10 17 00 : COMPONENTES DE EQUIPO PESADO
 22 10 18 00 : GRÚAS DE ELEVACIÓN
 22 10 19 00 : MAQUINARIA Y ACCESORIOS DE CONSTRUCCIÓN DE EDIFICIOS
 22 10 20 00 : EQUIPO Y MAQUINARIA DE DEMOLICIÓN DE EDIFICIOS
 26 12 15 00 : ALAMBRE ELÉCTRICO
 26 12 16 00 : CABLES ELÉCTRICOS Y ACCESORIOS
 26 12 17 00 : CABLEADO PREFORMADO
 26 12 18 00 : CABLE AUTOMOTRIZ
 26 13 15 00 : CENTRALES ELÉCTRICAS
 23 16 16 00 : SUMINISTROS DE FUNDICIÓN
 26 13 17 00 : EQUIPO DE DETECCIÓN O VIGILANCIA DE PRODUCCIÓN DE ENERGÍA
 26 13 18 00 : EQUIPO DE CONTROL DE PRODUCCIÓN DE ENERGÍA
 27 11 15 00 : HERRAMIENTAS DE CORTE Y ENGARZADO Y PUNZONES
 27 11 16 00 : HERRAMIENTAS DE PERFILAR
 27 11 17 00 : LLAVES INGLESAS Y GUÍAS
 27 11 18 00 : HERRAMIENTAS DE MEDIDA Y BOCETAJE
 27 11 19 00 : HERRAMIENTAS GRUESAS Y DE ACABADO
 27 11 20 00 : HERRAMIENTAS MANUALES DE JARDINERÍA, AGRICULTURA Y FORESTACIÓN
 27 11 21 00 : HERRAMIENTAS DE SUJECCIÓN Y FIJACIÓN
 27 11 22 00 : HERRAMIENTAS DE ALBAÑILERÍA Y CONCRETO
 27 11 23 00 : HERRAMIENTAS DE MARCAR
 27 11 24 00 : HERRAMIENTAS DE INSERCIÓN Y AJUSTE
 27 11 25 00 : HERRAMIENTAS PARA APALANCAR Y CURVAR
 27 11 26 00 : HERRAMIENTAS PARA PRECINTAR
 27 11 27 00 : HERRAMIENTAS MECÁNICAS
 27 11 28 00 : CONEXIONES DE HERRAMIENTAS Y ACCESORIOS
 27 11 29 00 : HERRAMIENTAS DISPENSADORAS
 27 11 30 00 : CEPILLOS
 27 11 31 00 : HERRAMIENTAS DE ARRASTRE
 27 11 32 00 : JUEGOS DE HERRAMIENTAS

***** CONTINUA *****

**CAMARA DE COMERCIO DE LA GUAJIRA
CASTRO HERNANDEZ JUAN ANDRES**



Fecha expedición: 2021/11/09 - 15:34:49 **** Recibo No. S000373111 **** Num. Operación. 99-USUPUBXX-20211109-0051

*** EXPEDIDO A TRAVES DEL SISTEMA VIRTUAL S.I.I. ***

27 11 33 00 : HERRAMIENTAS MANUALES DE PRECISIÓN
 30 10 15 00 : ÁNGULOS
 30 10 18 00 : CONDUCTOS
 30 10 20 00 : HOJA
 30 10 23 00 : PERFILES
 30 10 24 00 : VARILLAS
 30 10 28 00 : PILOTAJE
 30 10 29 00 : PILARES
 30 10 31 00 : RIELES
 30 10 32 00 : ENREJADO
 30 10 35 00 : ALMA DE PANAL
 30 10 36 00 : PRODUCTOS ESTRUCTURALES
 30 10 37 00 : TRENZA
 30 10 38 00 : FIBRAS Y FILAMENTOS MECÁNICOS
 30 10 39 00 : EJES
 30 11 15 00 : CONCRETO Y MORTEROS
 30 11 16 00 : CEMENTO Y CAL
 30 11 17 00 : YESOS
 30 11 19 00 : ELEMENTOS PARA REFORZAR CONCRETO
 30 12 15 00 : DERIVADOS BITUMINOSOS
 30 12 16 00 : ASFALTOS
 30 12 17 00 : MATERIALES DE CONSTRUCCIÓN DE CAMINOS Y CARRILERAS
 30 12 18 00 : MATERIALES DE ARQUITECTURA PAISAJÍSTICA
 30 12 19 00 : MATERIALES PARA ESTABILIZACIÓN Y REFUERZO DE SUELOS
 30 13 15 00 : BLOQUES
 30 13 16 00 : LADRILLOS
 30 13 17 00 : AZULEJOS Y BALDOSAS
 30 14 15 00 : AISLAMIENTO TÉRMICO
 30 14 16 00 : AISLAMIENTO ESPECIAL
 30 14 17 00 : CAPAS DE SELLAMIENTO DE AISLAMIENTO
 30 15 15 00 : MATERIAL PARA TEJADOS Y TECHOS
 30 15 16 00 : ACCESORIOS PARA TEJADOS
 30 15 17 00 : CANALONES DE TEJADO Y ACCESORIOS
 30 15 18 00 : MATERIALES PARA REVESTIMIENTO DE PAREDES Y EXTERIOR
 30 15 19 00 : MATERIALES Y PRODUCTOS PARA ACABADOS
 30 15 20 00 : CERCADO
 30 15 21 00 : SUPERFICIE
 32 10 15 00 : CONJUNTOS DE CIRCUITOS Y COMPONENTES DE RADIOFRECUENCIA (RF)
 32 10 16 00 : CIRCUITOS INTEGRADOS
 32 11 15 00 : DIODOS
 32 11 16 00 : TRANSISTORES
 32 11 17 00 : APARATOS SEMICONDUCTORES
 32 12 15 00 : CAPACITORES
 32 12 16 00 : RESISTORES
 32 12 17 00 : COMPONENTES DISCRETOS
 32 12 18 00 : FILTROS DE SEÑALES
 32 12 19 00 : RESONADORES
 32 13 10 00 : ACCESORIOS, MATERIAS PRIMAS Y PIEZAS DE COMPONENTES ELECTRÓNICOS
 32 14 10 00 : TUBOS ELECTRÓNICOS
 32 14 11 00 : PIEZAS Y ACCESORIOS DE TUBOS ELECTRÓNICOS
 32 15 15 00 : DISPOSITIVOS DE CONTROL DE INDICACIÓN Y DE SEÑALIZACIÓN
 32 15 16 00 : SUBSISTEMAS PROGRAMABLES DE CONTROLADOR LÓGICO

***** CONTINUA *****

**CAMARA DE COMERCIO DE LA GUAJIRA
CASTRO HERNANDEZ JUAN ANDRES**



Fecha expedición: 2021/11/09 - 15:34:49 **** Recibo No. S000373111 **** Num. Operación. 99-USUPUBXX-20211109-0051

*** EXPEDIDO A TRAVES DEL SISTEMA VIRTUAL S.I.I. ***

32 15 17 00 : CONTROLADORES LÓGICOS PROGRAMABLES
 32 15 18 00 : DISPOSITIVOS DE CONTROL DE SEGURIDAD
 32 15 19 00 : DISPOSITIVOS DE AUTOMATIZACIÓN DE CONTROL DE LA CONECTIVIDAD
 32 15 20 00 : CONTROL DE PROCESOS O SISTEMAS EMPAQUETADOS DE AUTOMATIZACIÓN
 72 10 15 00 : SERVICIOS DE APOYO PARA LA CONSTRUCCIÓN
 72 10 21 00 : CONTROL DE PLAGAS
 72 10 29 00 : SERVICIOS DE MANTENIMIENTO Y REPARACIÓN DE INSTALACIONES
 72 10 31 00 : INSTALACIÓN Y REPARACIÓN DE SERVICIOS DE BANDAS TRANSPORTADORAS
 72 10 33 00 : SERVICIOS DE MANTENIMIENTO Y REPARACIÓN DE INFRAESTRUCTURA
 72 12 14 00 : SERVICIOS DE CONSTRUCCIÓN DE EDIFICIOS PÚBLICOS ESPECIALIZADOS
 72 14 10 00 : SERVICIOS DE CONSTRUCCIÓN DE AUTOPISTAS Y CARRETERAS
 72 14 11 00 : SERVICIOS DE CONSTRUCCIÓN Y REVESTIMIENTO Y PAVIMENTACIÓN DE INFRAEST...
 72 14 12 00 : SERVICIOS DE CONSTRUCCIÓN MARINA
 72 14 13 00 : SERVICIO DE CONSTRUCCIÓN DE FACILIDADES ATLÉTICAS Y RECREATIVAS
 72 14 14 00 : SERVICIOS DE CONSTRUCCIÓN Y REPARACIÓN DE FACILIDADES DE DETENCIÓN
 72 14 15 00 : SERVICIOS DE PREPARACIÓN DE TIERRAS
 72 14 16 00 : SERVICIOS DE CONSTRUCCIÓN DE SISTEMAS DE TRÁNSITO MASIVO
 72 14 17 00 : SERVICIOS DE ALQUILER O ARRENDAMIENTO DE EQUIPO Y MAQUINARIA DE CONSTRU...
 72 15 10 00 : SERVICIOS DE CONSTRUCCIÓN Y MANTENIMIENTO DE CALDERAS Y HORNOS
 72 15 11 00 : SERVICIOS DE CONSTRUCCIÓN DE PLOMERÍA
 72 15 12 00 : SERVICIOS DE CONSTRUCCIÓN Y MANTENIMIENTO DE HVAC CALEFACCIÓN Y ENFRI...
 72 15 13 00 : SERVICIOS DE PINTURA E INSTALACIÓN DE PAPEL DE COLGADURA
 72 15 14 00 : SERVICIOS DE CONSTRUCCIÓN DE RECUBRIMIENTOS DE MUROS
 72 15 15 00 : SERVICIOS DE SISTEMAS ELÉCTRICOS
 72 15 16 00 : SERVICIOS DE SISTEMAS ESPECIALIZADOS DE COMUNICACIÓN
 72 15 17 00 : SERVICIOS DE INSTALACIÓN DE SISTEMAS DE SEGURIDAD FÍSICA E INDUSTRIAL
 72 15 18 00 : SERVICIOS DE MANTENIMIENTO Y REPARACIÓN DE INSTALACIÓN DE MÁQUINAS
 72 15 19 00 : SERVICIOS DE ALBAÑILERÍA Y MAMPOSTERÍA
 72 15 20 00 : SERVICIOS DE PAÑETADO Y DRYWALL
 72 15 21 00 : SERVICIOS ACÚSTICOS Y DE AISLAMIENTO
 72 15 22 00 : SERVICIOS DE BALDOSAS TERRAZO Y MÁRMOL Y MOSAICOS
 72 15 23 00 : SERVICIOS DE CARPINTERÍA
 72 15 24 00 : SERVICIOS DE MONTAJE E INSTALACIÓN DE VENTANAS Y PUERTAS
 72 15 25 00 : SERVICIOS DE INSTALACIÓN DE PISOS
 72 15 26 00 : SERVICIOS DE TECHADO Y PAREDES EXTERNAS Y LÁMINAS DE METAL
 72 15 27 00 : SERVICIOS DE INSTALACIÓN Y REPARACIÓN DE CONCRETO
 72 15 28 00 : SERVICIOS DE PERFORACIÓN DE POZOS DE AGUA
 72 15 29 00 : SERVICIOS DE MONTAJE DE ACERO ESTRUCTURAL
 72 15 30 00 : SERVICIOS DE VIDRIOS Y VENTANERÍA
 72 15 31 00 : SERVICIOS DE CONSTRUCCIÓN DE FACILIDADES ATLÉTICAS Y RECREATIVAS
 72 15 32 00 : SERVICIOS DE RECUBRIMIENTO, IMPERMEABILIZACIÓN PROTECCIÓN CONTRA CLIM...
 72 15 33 00 : SERVICIOS DE MANTENIMIENTO E INSTALACIÓN DE EQUIPO DE ESTACIÓN DE SER...
 72 15 34 00 : SERVICIOS DE APAREJAMIENTO Y ANDAMIAJE
 72 15 35 00 : SERVICIOS DE LIMPIEZA ESTRUCTURAL EXTERNA
 72 15 36 00 : SERVICIOS DE TERMINADO INTERIOR, DOTACIÓN Y REMODELACIÓN
 72 15 37 00 : SERVICIOS DE INSTALACIÓN, MANTENIMIENTO Y REPARACIÓN DE EQUIPOS Y CON...
 72 15 39 00 : SERVICIO DE PREPARACIÓN DE OBRAS DE CONSTRUCCIÓN
 72 15 40 00 : SERVICIOS DE EDIFICIOS ESPECIALIZADOS Y COMERCIOS
 72 15 41 00 : SERVICIOS DE MANTENIMIENTO Y REPARACIÓN DE EQUIPO DE SISTEMAS DE DISTR...
 72 15 42 00 : SERVICIOS DE MANTENIMIENTO Y REPARACIÓN DE INSTALACIÓN DE INSTRUMENTA...
 72 15 43 00 : SERVICIOS DE MANTENIMIENTO Y REPARACIÓN DE EQUIPO MOTIVO Y GENERACIÓN...
 72 15 44 00 : SERVICIOS DE MANTENIMIENTO Y FABRICACIÓN DE ACCESORIOS PARA TUBERÍAS

***** CONTINUA *****

**CAMARA DE COMERCIO DE LA GUAJIRA
CASTRO HERNANDEZ JUAN ANDRES**



Fecha expedición: 2021/11/09 - 15:34:49 **** Recibo No. S000373111 **** Num. Operación. 99-USUPUBXX-20211109-0051

*** EXPEDIDO A TRAVES DEL SISTEMA VIRTUAL S.I.I. ***

72 15 45 00 : SERVICIOS DE MANTENIMIENTO E INSTALACIÓN DE EQUIPO PESADO
77 10 15 00 : EVALUACIÓN DE IMPACTO AMBIENTAL
77 10 16 00 : PLANEACIÓN AMBIENTAL
77 10 17 00 : SERVICIOS DE ASESORÍA AMBIENTAL
77 10 18 00 : AUDITORÍA AMBIENTAL
77 10 19 00 : SERVICIOS DE INVESTIGACIÓN DE CONTAMINACIÓN
77 10 20 00 : SERVICIOS DE REPORTE AMBIENTAL
77 11 15 00 : SERVICIOS DE SEGURIDAD AMBIENTAL
77 11 16 00 : REHABILITACIÓN AMBIENTAL
77 12 15 00 : CONTAMINACIÓN DEL AIRE
77 12 16 00 : CONTAMINACIÓN DEL SUELO
77 12 17 00 : CONTAMINACIÓN DEL AGUA
77 13 16 00 : CONTAMINACIÓN AUDITIVA
77 13 17 00 : CONTAMINACIÓN DE SUSTANCIAS TÓXICAS
80 10 15 00 : SERVICIOS DE CONSULTORÍA DE NEGOCIOS Y ADMINISTRACIÓN CORPORATIVA
80 10 16 00 : GERENCIA DE PROYECTOS
80 10 17 00 : GERENCIA INDUSTRIAL
80 11 15 00 : DESARROLLO DE RECURSOS HUMANOS
80 11 16 00 : SERVICIOS DE PERSONAL TEMPORAL
80 11 17 00 : RECLUTAMIENTO DE PERSONAL
80 16 15 00 : SERVICIOS DE APOYO GERENCIAL
80 16 16 00 : SUPERVISIÓN DE INSTALACIONES DE NEGOCIOS
80 16 17 00 : SERVICIOS DE RECUPERACIÓN DE ACTIVOS
80 16 18 00 : SERVICIOS DE ALQUILER O ARRENDAMIENTO DE EQUIPO DE OFICINA
81 10 15 00 : INGENIERÍA CIVIL Y ARQUITECTURA
95 12 15 00 : EDIFICIOS Y ESTRUCTURAS COMERCIALES Y DE ENTRETENIMIENTO
95 12 19 00 : EDIFICIOS Y ESTRUCTURAS EDUCACIONALES Y DE ADMINISTRACIÓN
84 11 15 00 : SERVICIOS CONTABLES
84 11 16 00 : SERVICIOS DE AUDITORÍA
84 11 17 00 : FINANZAS CORPORATIVAS
84 11 18 00 : ASUNTOS Y PREPARACIÓN DE IMPUESTOS
81 10 22 00 : INGENIERÍA DE TRANSPORTE
95 11 15 00 : VÍAS DE TRÁFICO LIMITADO

EXPERIENCIA No.27 :

NÚMERO CONSECUTIVO DEL CONTRATO:027

CONTRATO CELEBRADO POR :1 - EL PROPONENTE

NOMBRE DEL CONTRATISTA :CASTRO HERNANDEZ JUAN ANDRES

NOMBRE DEL CONTRATANTE :MUNICIPIO DE MANAURE

VALOR CONTRATADO EN SMLLV :464,60

SG FM CL PR - DESCRIPCIÓN

93 14 20 00 : DESARROLLO URBANO
93 15 15 00 : ADMINISTRACIÓN PÚBLICA
93 15 16 00 : FINANZAS PÚBLICAS
95 12 19 00 : EDIFICIOS Y ESTRUCTURAS EDUCACIONALES Y DE ADMINISTRACIÓN
84 11 16 00 : SERVICIOS DE AUDITORÍA
81 10 15 00 : INGENIERÍA CIVIL Y ARQUITECTURA
77 10 15 00 : EVALUACIÓN DE IMPACTO AMBIENTAL
22 10 15 00 : MAQUINARIA PARA TRABAJO DE DESMONTE
22 10 16 00 : EQUIPO DE PAVIMENTACIÓN
22 10 17 00 : COMPONENTES DE EQUIPO PESADO
22 10 18 00 : GRÚAS DE ELEVACIÓN

***** CONTINUA *****

**CAMARA DE COMERCIO DE LA GUAJIRA
CASTRO HERNANDEZ JUAN ANDRES**



Fecha expedición: 2021/11/09 - 15:34:49 **** Recibo No. S000373111 **** Num. Operación. 99-USUPUBXX-20211109-0051

*** EXPEDIDO A TRAVES DEL SISTEMA VIRTUAL S.I.I. ***

22 10 19 00 : MAQUINARIA Y ACCESORIOS DE CONSTRUCCIÓN DE EDIFICIOS
 22 10 20 00 : EQUIPO Y MAQUINARIA DE DEMOLICIÓN DE EDIFICIOS
 26 12 15 00 : ALAMBRE ELÉCTRICO
 26 12 16 00 : CABLES ELÉCTRICOS Y ACCESORIOS
 26 12 17 00 : CABLEADO PREFORMADO
 26 12 18 00 : CABLE AUTOMOTRIZ
 26 13 15 00 : CENTRALES ELÉCTRICAS
 26 13 16 00 : EQUIPO DE CRIBADO O ESTRUCTURAS DE TUBO DE ESCAPE
 26 13 17 00 : EQUIPO DE DETECCIÓN O VIGILANCIA DE PRODUCCIÓN DE ENERGÍA
 26 13 18 00 : EQUIPO DE CONTROL DE PRODUCCIÓN DE ENERGÍA
 27 11 15 00 : HERRAMIENTAS DE CORTE Y ENGARZADO Y PUNZONES
 27 11 16 00 : HERRAMIENTAS DE PERFILAR
 27 11 17 00 : LLAVES INGLESAS Y GUÍAS
 27 11 18 00 : HERRAMIENTAS DE MEDIDA Y BOCETAJE
 27 11 19 00 : HERRAMIENTAS GRUESAS Y DE ACABADO
 27 11 20 00 : HERRAMIENTAS MANUALES DE JARDINERÍA, AGRICULTURA Y FORESTACIÓN
 27 11 21 00 : HERRAMIENTAS DE SUJECIÓN Y FIJACIÓN
 27 11 22 00 : HERRAMIENTAS DE ALBAÑILERÍA Y CONCRETO
 27 11 23 00 : HERRAMIENTAS DE MARCAR
 27 11 24 00 : HERRAMIENTAS DE INSERCIÓN Y AJUSTE
 27 11 25 00 : HERRAMIENTAS PARA APALANCAR Y CURVAR
 27 11 26 00 : HERRAMIENTAS PARA PRECINTAR
 27 11 27 00 : HERRAMIENTAS MECÁNICAS
 27 11 28 00 : CONEXIONES DE HERRAMIENTAS Y ACCESORIOS
 27 11 29 00 : HERRAMIENTAS DISPENSADORAS
 27 11 30 00 : CEPILLOS
 27 11 31 00 : HERRAMIENTAS DE ARRASTRE
 27 11 32 00 : JUEGOS DE HERRAMIENTAS
 27 11 33 00 : HERRAMIENTAS MANUALES DE PRECISIÓN
 30 10 15 00 : ÁNGULOS
 30 10 17 00 : VIGAS
 30 10 18 00 : CONDUCTOS
 30 10 20 00 : HOJA
 30 10 22 00 : PLANCHA
 30 10 23 00 : PERFILES
 30 10 24 00 : VARILLAS
 30 10 28 00 : PILOTAJE
 30 10 29 00 : PILARES
 30 10 31 00 : RIELES
 30 10 32 00 : ENREJADO
 30 10 35 00 : ALMA DE PANAL
 30 10 36 00 : PRODUCTOS ESTRUCTURALES
 30 10 37 00 : TRENZA
 30 10 38 00 : FIBRAS Y FILAMENTOS MECÁNICOS
 30 10 39 00 : EJES
 30 11 15 00 : CONCRETO Y MORTEROS
 30 11 16 00 : CEMENTO Y CAL
 30 11 17 00 : YESOS
 30 11 18 00 : AGREGADOS
 30 11 19 00 : ELEMENTOS PARA REFORZAR CONCRETO
 30 12 15 00 : DERIVADOS BITUMINOSOS
 30 12 16 00 : ASFALTOS

***** CONTINUA *****

**CAMARA DE COMERCIO DE LA GUAJIRA
CASTRO HERNANDEZ JUAN ANDRES**



Fecha expedición: 2021/11/09 - 15:34:49 **** Recibo No. S000373111 **** Num. Operación. 99-USUPUBXX-20211109-0051

*** EXPEDIDO A TRAVES DEL SISTEMA VIRTUAL S.I.I. ***

30 12 17 00 : MATERIALES DE CONSTRUCCIÓN DE CAMINOS Y CARRILERAS
 30 12 18 00 : MATERIALES DE ARQUITECTURA PAISAJÍSTICA
 30 12 19 00 : MATERIALES PARA ESTABILIZACIÓN Y REFUERZO DE SUELOS
 30 13 15 00 : BLOQUES
 30 13 16 00 : LADRILLOS
 30 13 17 00 : AZULEJOS Y BALDOSAS
 30 14 15 00 : AISLAMIENTO TÉRMICO
 30 14 16 00 : AISLAMIENTO ESPECIAL
 30 14 17 00 : CAPAS DE SELLAMIENTO DE AISLAMIENTO
 30 15 15 00 : MATERIAL PARA TEJADOS Y TECHOS
 30 15 16 00 : ACCESORIOS PARA TEJADOS
 30 15 17 00 : CANALONES DE TEJADO Y ACCESORIOS
 30 15 18 00 : MATERIALES PARA REVESTIMIENTO DE PAREDES Y EXTERIOR
 30 15 19 00 : MATERIALES Y PRODUCTOS PARA ACABADOS
 30 15 20 00 : CERCADO
 30 15 21 00 : SUPERFICIE
 32 10 15 00 : CONJUNTOS DE CIRCUITOS Y COMPONENTES DE RADIOFRECUENCIA (RF)
 32 10 16 00 : CIRCUITOS INTEGRADOS
 32 11 15 00 : DIODOS
 32 11 16 00 : TRANSISTORES
 32 11 17 00 : APARATOS SEMICONDUCTORES
 32 12 15 00 : CAPACITORES
 32 12 16 00 : RESISTORES
 32 12 17 00 : COMPONENTES DISCRETOS
 32 12 18 00 : FILTROS DE SEÑALES
 32 12 19 00 : RESONADORES
 32 13 10 00 : ACCESORIOS, MATERIAS PRIMAS Y PIEZAS DE COMPONENTES ELECTRÓNICOS
 32 14 10 00 : TUBOS ELECTRÓNICOS
 32 14 11 00 : PIEZAS Y ACCESORIOS DE TUBOS ELECTRÓNICOS
 32 15 15 00 : DISPOSITIVOS DE CONTROL DE INDICACIÓN Y DE SEÑALIZACIÓN
 32 15 16 00 : SUBSISTEMAS PROGRAMABLES DE CONTROLADOR LÓGICO
 32 15 17 00 : CONTROLADORES LÓGICOS PROGRAMABLES
 32 15 18 00 : DISPOSITIVOS DE CONTROL DE SEGURIDAD
 32 15 19 00 : DISPOSITIVOS DE AUTOMATIZACIÓN DE CONTROL DE LA CONECTIVIDAD
 32 15 20 00 : CONTROL DE PROCESOS O SISTEMAS EMPAQUETADOS DE AUTOMATIZACIÓN
 72 10 15 00 : SERVICIOS DE APOYO PARA LA CONSTRUCCIÓN
 72 10 21 00 : CONTROL DE PLAGAS
 72 10 29 00 : SERVICIOS DE MANTENIMIENTO Y REPARACIÓN DE INSTALACIONES
 72 10 31 00 : INSTALACIÓN Y REPARACIÓN DE SERVICIOS DE BANDAS TRANSPORTADORAS
 72 10 33 00 : SERVICIOS DE MANTENIMIENTO Y REPARACIÓN DE INFRAESTRUCTURA
 72 12 14 00 : SERVICIOS DE CONSTRUCCIÓN DE EDIFICIOS PÚBLICOS ESPECIALIZADOS
 72 14 10 00 : SERVICIOS DE CONSTRUCCIÓN DE AUTOPISTAS Y CARRETERAS
 72 14 11 00 : SERVICIOS DE CONSTRUCCIÓN Y REVESTIMIENTO Y PAVIMENTACIÓN DE INFRAEST...
 72 14 12 00 : SERVICIOS DE CONSTRUCCIÓN MARINA
 72 14 13 00 : SERVICIO DE CONSTRUCCIÓN DE FACILIDADES ATLÉTICAS Y RECREATIVAS
 72 14 14 00 : SERVICIOS DE CONSTRUCCIÓN Y REPARACIÓN DE FACILIDADES DE DETENCIÓN
 72 14 15 00 : SERVICIOS DE PREPARACIÓN DE TIERRAS
 72 14 16 00 : SERVICIOS DE CONSTRUCCIÓN DE SISTEMAS DE TRÁNSITO MASIVO
 72 14 17 00 : SERVICIOS DE ALQUILER O ARRENDAMIENTO DE EQUIPO Y MAQUINARIA DE CONSTRU...
 72 15 10 00 : SERVICIOS DE CONSTRUCCIÓN Y MANTENIMIENTO DE CALDERAS Y HORNOS
 72 15 11 00 : SERVICIOS DE CONSTRUCCIÓN DE PLOMERÍA
 72 15 12 00 : SERVICIOS DE CONSTRUCCIÓN Y MANTENIMIENTO DE HVAC CALEFACCIÓN Y ENFRI...

***** CONTINUA *****

**CAMARA DE COMERCIO DE LA GUAJIRA
CASTRO HERNANDEZ JUAN ANDRES**



Fecha expedición: 2021/11/09 - 15:34:49 **** Recibo No. S000373111 **** Num. Operación. 99-USUPUBXX-20211109-0051

*** EXPEDIDO A TRAVES DEL SISTEMA VIRTUAL S.I.I. ***

72 15 13 00 : SERVICIOS DE PINTURA E INSTALACIÓN DE PAPEL DE COLGADURA
 72 15 14 00 : SERVICIOS DE CONSTRUCCIÓN DE RECUBRIMIENTOS DE MUROS
 72 15 15 00 : SERVICIOS DE SISTEMAS ELÉCTRICOS
 72 15 16 00 : SERVICIOS DE SISTEMAS ESPECIALIZADOS DE COMUNICACIÓN
 72 15 17 00 : SERVICIOS DE INSTALACIÓN DE SISTEMAS DE SEGURIDAD FÍSICA E INDUSTRIAL
 72 15 18 00 : SERVICIOS DE MANTENIMIENTO Y REPARACIÓN DE INSTALACIÓN DE MÁQUINAS
 72 15 19 00 : SERVICIOS DE ALBAÑILERÍA Y MAMPOSTERÍA
 72 15 20 00 : SERVICIOS DE PAÑETADO Y DRYWALL
 72 15 21 00 : SERVICIOS ACÚSTICOS Y DE AISLAMIENTO
 72 15 22 00 : SERVICIOS DE BALDOSAS TERRAZO Y MÁRMOL Y MOSAICOS
 72 15 23 00 : SERVICIOS DE CARPINTERÍA
 72 15 24 00 : SERVICIOS DE MONTAJE E INSTALACIÓN DE VENTANAS Y PUERTAS
 72 15 25 00 : SERVICIOS DE INSTALACIÓN DE PISOS
 72 15 26 00 : SERVICIOS DE TECHADO Y PAREDES EXTERNAS Y LÁMINAS DE METAL
 72 15 27 00 : SERVICIOS DE INSTALACIÓN Y REPARACIÓN DE CONCRETO
 72 15 28 00 : SERVICIOS DE PERFORACIÓN DE POZOS DE AGUA
 72 15 29 00 : SERVICIOS DE MONTAJE DE ACERO ESTRUCTURAL
 72 15 30 00 : SERVICIOS DE VIDRIOS Y VENTANERÍA
 72 15 31 00 : SERVICIOS DE CONSTRUCCIÓN DE FACILIDADES ATLÉTICAS Y RECREATIVAS
 72 15 32 00 : SERVICIOS DE RECUBRIMIENTO, IMPERMEABILIZACIÓN PROTECCIÓN CONTRA CLIM...
 72 15 33 00 : SERVICIOS DE MANTENIMIENTO E INSTALACIÓN DE EQUIPO DE ESTACIÓN DE SER...
 72 15 34 00 : SERVICIOS DE APAREJAMIENTO Y ANDAMIAJE
 72 15 35 00 : SERVICIOS DE LIMPIEZA ESTRUCTURAL EXTERNA
 72 15 36 00 : SERVICIOS DE TERMINADO INTERIOR, DOTACIÓN Y REMODELACIÓN
 72 15 37 00 : SERVICIOS DE INSTALACIÓN, MANTENIMIENTO Y REPARACIÓN DE EQUIPOS Y CON...
 72 15 39 00 : SERVICIO DE PREPARACIÓN DE OBRAS DE CONSTRUCCIÓN
 72 15 40 00 : SERVICIOS DE EDIFICIOS ESPECIALIZADOS Y COMERCIOS
 72 15 41 00 : SERVICIOS DE MANTENIMIENTO Y REPARACIÓN DE EQUIPO DE SISTEMAS DE DISTR...
 72 15 42 00 : SERVICIOS DE MANTENIMIENTO Y REPARACIÓN DE INSTALACIÓN DE INSTRUMENTA...
 72 15 43 00 : SERVICIOS DE MANTENIMIENTO Y REPARACIÓN DE EQUIPO MOTIVO Y GENERACIÓN...
 72 15 44 00 : SERVICIOS DE MANTENIMIENTO Y FABRICACIÓN DE ACCESORIOS PARA TUBERÍAS
 72 15 45 00 : SERVICIOS DE MANTENIMIENTO E INSTALACIÓN DE EQUIPO PESADO
 77 10 16 00 : PLANEACIÓN AMBIENTAL
 77 10 17 00 : SERVICIOS DE ASESORÍA AMBIENTAL
 77 10 18 00 : AUDITORÍA AMBIENTAL
 77 10 19 00 : SERVICIOS DE INVESTIGACIÓN DE CONTAMINACIÓN
 77 10 20 00 : SERVICIOS DE REPORTE AMBIENTAL
 77 11 15 00 : SERVICIOS DE SEGURIDAD AMBIENTAL
 77 11 16 00 : REHABILITACIÓN AMBIENTAL
 77 12 15 00 : CONTAMINACIÓN DEL AIRE
 77 12 16 00 : CONTAMINACIÓN DEL SUELO
 77 12 17 00 : CONTAMINACIÓN DEL AGUA
 77 13 16 00 : CONTAMINACIÓN AUDITIVA
 77 13 17 00 : CONTAMINACIÓN DE SUSTANCIAS TÓXICAS
 80 10 15 00 : SERVICIOS DE CONSULTORÍA DE NEGOCIOS Y ADMINISTRACIÓN CORPORATIVA
 80 10 16 00 : GERENCIA DE PROYECTOS
 80 10 17 00 : GERENCIA INDUSTRIAL
 80 11 15 00 : DESARROLLO DE RECURSOS HUMANOS
 80 11 16 00 : SERVICIOS DE PERSONAL TEMPORAL
 80 11 17 00 : RECLUTAMIENTO DE PERSONAL
 80 16 15 00 : SERVICIOS DE APOYO GERENCIAL
 80 16 16 00 : SUPERVISIÓN DE INSTALACIONES DE NEGOCIOS

***** CONTINUA *****

**CAMARA DE COMERCIO DE LA GUAJIRA
CASTRO HERNANDEZ JUAN ANDRES**



Fecha expedición: 2021/11/09 - 15:34:49 **** Recibo No. S000373111 **** Num. Operación. 99-USUPUBXX-20211109-0051

*** EXPEDIDO A TRAVES DEL SISTEMA VIRTUAL S.I.I. ***

80 16 17 00 : SERVICIOS DE RECUPERACIÓN DE ACTIVOS
80 16 18 00 : SERVICIOS DE ALQUILER O ARRENDAMIENTO DE EQUIPO DE OFICINA
84 11 15 00 : SERVICIOS CONTABLES
84 11 17 00 : FINANZAS CORPORATIVAS
84 11 18 00 : ASUNTOS Y PREPARACIÓN DE IMPUESTOS
81 10 16 00 : INGENIERÍA MECÁNICA
95 12 15 00 : EDIFICIOS Y ESTRUCTURAS COMERCIALES Y DE ENTRETENIMIENTO
81 10 22 00 : INGENIERÍA DE TRANSPORTE
95 11 15 00 : VÍAS DE TRÁFICO LIMITADO

EXPERIENCIA No.28 :

NÚMERO CONSECUTIVO DEL CONTRATO:028

CONTRATO CELEBRADO POR :3 - CONSORCIO O UNIÓN TEMPORAL

NOMBRE DEL CONTRATISTA :UNION TEMPORAL RED AMBIENTAL URIBIA

NOMBRE DEL CONTRATANTE :ALCALDIA DE URIBIA

VALOR CONTRATADO EN SMMLV :406,62

PORCENTAJE DE PARTICIPACIÓN EN EL VALOR EJECUTADO EN CASO DE CONSORCIOS Y UNIONES TEMPORALES: 70%

SG FM CL PR - DESCRIPCIÓN

20 10 15 00 : EQUIPO DE CORTE
20 10 16 00 : CRIBAS Y EQUIPOS DE ALIMENTACIÓN
20 10 17 00 : TRITURADORAS, QUEBRANTADORAS Y AMOLADORES
20 10 18 00 : SISTEMAS MECANIZADOS DE SOPORTE EN TIERRA
20 10 19 00 : SISTEMAS SECUNDARIOS DE RUPTURA DE ROCA
20 10 20 00 : SISTEMAS DE EXPLORACIÓN Y DESARROLLO
20 10 21 00 : BARRENAS DE ROCAS
20 10 22 00 : MAQUINARIA DE CARGUE DE EXPLOSIVOS
20 10 23 00 : VEHÍCULOS DE SERVICIO DE MINERÍA SUBTERRÁNEA
21 11 15 00 : EQUIPO DE PESCA COMERCIAL
21 11 16 00 : EQUIPO PARA ACUICULTURA
22 10 15 00 : MAQUINARIA PARA TRABAJO DE DESMONTE
22 10 16 00 : EQUIPO DE PAVIMENTACIÓN
22 10 17 00 : COMPONENTES DE EQUIPO PESADO
22 10 18 00 : GRÚAS DE ELEVACIÓN
22 10 19 00 : MAQUINARIA Y ACCESORIOS DE CONSTRUCCIÓN DE EDIFICIOS
22 10 20 00 : EQUIPO Y MAQUINARIA DE DEMOLICIÓN DE EDIFICIOS
27 11 15 00 : HERRAMIENTAS DE CORTE Y ENGARZADO Y PUNZONES
27 11 16 00 : HERRAMIENTAS DE PERFILAR
27 11 17 00 : LLAVES INGLASAS Y GUÍAS
27 11 18 00 : HERRAMIENTAS DE MEDIDA Y BOCETAJE
27 11 19 00 : HERRAMIENTAS GRUESAS Y DE ACABADO
27 11 20 00 : HERRAMIENTAS MANUALES DE JARDINERÍA, AGRICULTURA Y FORESTACIÓN
27 11 21 00 : HERRAMIENTAS DE SUJECCIÓN Y FIJACIÓN
27 11 22 00 : HERRAMIENTAS DE ALBAÑILERÍA Y CONCRETO
27 11 23 00 : HERRAMIENTAS DE MARCAR
27 11 24 00 : HERRAMIENTAS DE INSERCIÓN Y AJUSTE
27 11 25 00 : HERRAMIENTAS PARA APALANCAR Y CURVAR
27 11 26 00 : HERRAMIENTAS PARA PRECINTAR
27 11 27 00 : HERRAMIENTAS MECÁNICAS
27 11 28 00 : CONEXIONES DE HERRAMIENTAS Y ACCESORIOS
27 11 29 00 : HERRAMIENTAS DISPENSADORAS
27 11 30 00 : CEPILLOS
27 11 31 00 : HERRAMIENTAS DE ARRASTRE

***** CONTINUA *****

**CAMARA DE COMERCIO DE LA GUAJIRA
CASTRO HERNANDEZ JUAN ANDRES**



Fecha expedición: 2021/11/09 - 15:34:49 **** Recibo No. S000373111 **** Num. Operación. 99-USUPUBXX-20211109-0051

*** EXPEDIDO A TRAVES DEL SISTEMA VIRTUAL S.I.I. ***

27 11 32 00 : JUEGOS DE HERRAMIENTAS
 27 11 33 00 : HERRAMIENTAS MANUALES DE PRECISIÓN
 26 12 15 00 : ALAMBRE ELÉCTRICO
 26 12 16 00 : CABLES ELÉCTRICOS Y ACCESORIOS
 26 12 17 00 : CABLEADO PREFORMADO
 26 12 18 00 : CABLE AUTOMOTRIZ
 27 12 15 00 : PRENSAS HIDRÁULICAS
 27 12 16 00 : PISTONES Y CILINDROS HIDRÁULICOS
 27 12 17 00 : ACCESORIOS DE TUBERÍA Y MANGA HIDRÁULICA
 27 12 18 00 : HERRAMIENTAS HIDRÁULICAS
 30 10 15 00 : ÁNGULOS
 30 10 17 00 : VIGAS
 30 10 18 00 : CONDUCTOS
 30 10 20 00 : HOJA
 30 10 22 00 : PLANCHA
 30 10 23 00 : PERFILES
 30 10 24 00 : VARILLAS
 30 10 28 00 : PILOTAJE
 30 10 29 00 : PILARES
 30 10 31 00 : RIELES
 30 10 32 00 : ENREJADO
 30 10 35 00 : ALMA DE PANAL
 30 10 36 00 : PRODUCTOS ESTRUCTURALES
 30 10 37 00 : TRENZA
 30 10 38 00 : FIBRAS Y FILAMENTOS MECÁNICOS
 30 10 39 00 : EJES
 30 11 15 00 : CONCRETO Y MORTEROS
 30 11 16 00 : CEMENTO Y CAL
 30 11 17 00 : YESOS
 30 11 18 00 : AGREGADOS
 30 11 19 00 : ELEMENTOS PARA REFORZAR CONCRETO
 30 12 15 00 : DERIVADOS BITUMINOSOS
 30 12 16 00 : ASFALTOS
 30 12 17 00 : MATERIALES DE CONSTRUCCIÓN DE CAMINOS Y CARRILERAS
 30 12 18 00 : MATERIALES DE ARQUITECTURA PAISAJÍSTICA
 30 12 19 00 : MATERIALES PARA ESTABILIZACIÓN Y REFUERZO DE SUELOS
 30 13 15 00 : BLOQUES
 30 13 16 00 : LADRILLOS
 30 13 17 00 : AZULEJOS Y BALDOSAS
 30 14 15 00 : AISLAMIENTO TÉRMICO
 30 14 16 00 : AISLAMIENTO ESPECIAL
 30 14 17 00 : CAPAS DE SELLAMIENTO DE AISLAMIENTO
 30 15 15 00 : MATERIAL PARA TEJADOS Y TECHOS
 30 15 16 00 : ACCESORIOS PARA TEJADOS
 30 15 17 00 : CANALONES DE TEJADO Y ACCESORIOS
 30 15 18 00 : MATERIALES PARA REVESTIMIENTO DE PAREDES Y EXTERIOR
 30 15 19 00 : MATERIALES Y PRODUCTOS PARA ACABADOS
 30 15 20 00 : CERCADO
 30 15 21 00 : SUPERFICIE
 30 18 15 00 : PORCELANA SANITARIA
 30 18 16 00 : INSTALACIONES RESIDENCIALES NO SANITARIAS
 30 18 17 00 : GRIFOS

***** CONTINUA *****

**CAMARA DE COMERCIO DE LA GUAJIRA
CASTRO HERNANDEZ JUAN ANDRES**



Fecha expedición: 2021/11/09 - 15:34:49 **** Recibo No. S000373111 **** Num. Operación. 99-USUPUBXX-20211109-0051

*** EXPEDIDO A TRAVES DEL SISTEMA VIRTUAL S.I.I. ***

30 24 15 00 : COMPONENTES DE CONSOLIDACIÓN DE ESTRUCTURAS PORTÁTILES
 30 24 16 00 : COMPONENTES ESTRUCTURALES DE TRIBUNAS, GRADAS Y ESCALERA
 30 24 17 00 : COMPONENTES SOPORTE Y COBERTURA DE TIENDAS, CARPAS Y ESTRUCTURAS DE MEM...
 30 25 15 00 : ESTRUCTURAS DE SOPORTE DE TECHOS BAJO TIERRA
 31 21 15 00 : PINTURAS Y TAPA POROS
 31 21 16 00 : ADITIVOS PARA PINTURAS
 31 21 17 00 : ACABADOS EN GENERAL
 31 21 18 00 : DISOLVENTES Y DILUYENTES PARA PINTURAS
 31 21 19 00 : APLICADORES DE PINTURA Y ACCESORIOS PARA PINTAR
 39 10 16 00 : LÁMPARAS Y BOMBILLAS
 39 10 18 00 : COMPONENTES Y ACCESORIOS DE LÁMPARA
 39 10 19 00 : BALASTOS DE LÁMPARAS Y TRANSFORMADORES DE LÁMPARAS
 39 11 15 00 : ILUMINACIÓN DE INTERIORES Y ARTEFACTOS
 39 11 16 00 : ILUMINACIÓN EXTERIOR Y ARTEFACTOS
 39 11 17 00 : ALUMBRADO DE EMERGENCIA
 39 11 18 00 : ACCESORIOS DE ILUMINACIÓN
 39 11 19 00 : SEÑALIZACIÓN E ILUMINACIÓN DE EMPLAZAMIENTOS PELIGROSOS
 39 11 20 00 : PROYECTORES MÓVILES
 39 11 21 00 : ILUMINACIÓN ÓPTICA
 39 11 22 00 : DISPOSITIVOS DE EFECTOS ESPECIALES
 39 11 23 00 : ILUMINACIÓN Y ACCESORIOS DE ESCENARIOS Y ESTUDIOS
 39 11 24 00 : DISPOSITIVOS PARA MANEJO DE LUCES Y CONTROL DE ESCENARIOS Y ESTUDIOS
 39 11 25 00 : LUMINARIAS DE ESCENARIOS Y ESTUDIOS
 39 11 26 00 : DISPOSITIVOS DE ILUMINACIÓN NO - ELÉCTRICA
 39 12 10 00 : EQUIPAMIENTO PARA DISTRIBUCIÓN Y CONVERSIÓN DE ALIMENTACIÓN
 39 12 11 00 : CENTROS DE CONTROL Y DISTRIBUCIÓN Y ACCESORIOS
 39 12 13 00 : CUADROS, REGISTROS Y MENAJE PARA ELECTRICIDAD
 39 12 14 00 : LENGUETAS DE CONEXIÓN, CONECTADORES Y TERMINALES
 39 12 15 00 : CONMUTADORES, CONTROLES Y RELES Y ACCESORIOS
 39 12 16 00 : DISPOSITIVOS Y ACCESORIOS PARA LA PROTECCIÓN DE CIRCUITOS
 39 12 17 00 : FERRETERÍA ELÉCTRICA Y SUMINISTROS
 39 12 18 00 : INSTALACIONES DE EDIFICIOS INTELIGENTES - IBI
 39 12 19 00 : DISPOSITIVOS Y ACCESORIOS DE SEGURIDAD ELÉCTRICA
 39 12 20 00 : UNIDADES ELÉCTRICAS DE VELOCIDADES VARIABLES
 39 12 21 00 : EQUIPO DE TRANSMISIÓN Y DISTRIBUCIÓN ELÉCTRICA
 39 12 22 00 : INTERRUPTORES ELÉCTRICOS Y ACCESORIOS
 39 12 23 00 : RELES ELÉCTRICOS Y ACCESORIOS
 39 13 15 00 : MARCADORES DE ALAMBRE Y DISPOSITIVOS PARA MARCAR ALAMBRE
 39 13 16 00 : DISPOSITIVOS DE PROTECCIÓN DE ALAMBRE
 39 13 17 00 : CONDUCTOS ELÉCTRICOS, ELECTRODUCTOS Y CABLES AÉREOS
 40 10 15 00 : VENTILACIÓN
 40 10 16 00 : CIRCULACIÓN DEL AIRE Y PIEZAS Y ACCESORIOS
 40 10 17 00 : ENFRIAMIENTO
 40 10 18 00 : EQUIPO DE CALEFACCIÓN Y PIEZAS Y ACCESORIOS
 40 10 19 00 : CONTROL DE HUMEDAD
 40 10 20 00 : CALDERAS
 40 15 15 00 : BOMBAS
 40 15 16 00 : COMPRESORES
 40 15 17 00 : PIEZAS Y ACCESORIOS DE BOMBA
 40 15 18 00 : PARTES O ACCESORIOS DE COMPRESORES
 40 16 15 00 : FILTROS
 40 16 16 00 : PURIFICACIÓN

***** CONTINUA *****

**CAMARA DE COMERCIO DE LA GUAJIRA
CASTRO HERNANDEZ JUAN ANDRES**

Fecha expedición: 2021/11/09 - 15:34:49 **** Recibo No. S000373111 **** Num. Operación. 99-USUPUBXX-20211109-0051

*** EXPEDIDO A TRAVES DEL SISTEMA VIRTUAL S.I.I. ***

40 16 17 00 : SEPARADORES
40 16 18 00 : MEDIOS DE FILTRADO
40 17 15 00 : TUBOS Y TUBERÍAS COMERCIALES
40 17 16 00 : TUBOS Y TUBERÍAS INDUSTRIALES
40 17 17 00 : ADAPTADORES DE TUBOS
40 17 18 00 : ANILLOS FRONTALES DE ÁNGULOS DE TUBOS
40 17 19 00 : BRIDAS DE RESPALDO PARA TUBOS
40 17 20 00 : DEFLECTORES PARA TUBOS
40 17 21 00 : CODOS PARA TUBOS
40 17 22 00 : BRIDAS CIEGAS PARA TUBOS
40 17 23 00 : CASQUILLOS PARA TUBOS
40 17 24 00 : TAPAS PARA TUBOS
40 17 25 00 : CONECTORES DE TUBOS
40 17 26 00 : ACOPLEROS DE TUBOS
40 17 27 00 : CRUCES DE TUBOS
40 17 28 00 : CODOS DE TUBOS
40 17 29 00 : UNIONES DE EXTENSIÓN DE TUBOS
40 17 30 00 : SEMIACOPLAMIENTOS DE TUBERÍA
40 17 31 00 : BRIDA DE JUNTA DE EMPALME PARA TUBOS
40 17 32 00 : BRIDAS CUELLO LARGAS PARA SOLDAR
40 17 33 00 : BOQUILLAS DE TUBOS
40 17 34 00 : BRIDAS DE PLATO
40 17 35 00 : TAPONES PARA TUBOS
40 17 36 00 : ACOPLAMIENTOS REDUCTORES PARA TUBOS
40 17 37 00 : BRIDAS REDUCTORAS PARA TUBOS
40 17 38 00 : ABRAZADERAS DE REPARACIÓN PARA TUBOS
40 17 39 00 : DISCO DE RUPTURA PARA TUBOS
40 17 40 00 : BRIDA DESLIZANTE PARA TUBOS
40 17 41 00 : BRIDA ENCAJADA POR SOLDADURA PARA TUBOS
40 17 42 00 : SOCKOLETS PARA TUBOS
40 17 43 00 : ESPACIADORES PARA TUBOS
40 17 44 00 : BRIDAS CIEGAS PARA TUBOS
40 17 45 00 : PIVOTES O UNIONES ROTATIVAS PARA TUBOS
40 17 46 00 : T PARA TUBOS
40 17 47 00 : BRIDA ROSCADA PARA TUBOS
40 17 48 00 : BRIDAS DE INODORO PARA TUBOS
40 17 49 00 : UNIONES PARA TUBOS
40 17 50 00 : BRIDAS CUELLO PARA TUBOS
40 17 51 00 : BRIDA ENCAJADA POR SOLDADURA
40 17 52 00 : Y DE CONEXIÓN PARA TUBOS
40 17 53 00 : ACCESORIOS Y BRIDAS ESPECIALIZADOS PARA TUBOS
40 18 15 00 : TUBOS DE COBRE SOLDADOS
40 18 16 00 : TUBOS DE LATÓN SOLDADOS
40 18 17 00 : TUBOS DE ALUMINIO SOLDADOS
40 18 18 00 : TUBOS DE ACERO SOLDADOS
40 18 19 00 : TUBOS DE ACERO INOXIDABLE SOLDADOS
40 18 20 00 : TUBOS DE COBRE SIN UNIONES
40 18 21 00 : TUBOS DE LATÓN SIN UNIONES
40 18 22 00 : TUBOS DE ALUMINIO SIN UNIONES
40 18 23 00 : TUBOS DE ACERO SIN UNIONES
40 18 24 00 : TUBOS DE ACERO INOXIDABLE SIN UNIONES
40 18 25 00 : TUBOS DE COBRE EXTRUIDOS

***** CONTINUA *****

**CAMARA DE COMERCIO DE LA GUAJIRA
CASTRO HERNANDEZ JUAN ANDRES**



Fecha expedición: 2021/11/09 - 15:34:49 **** Recibo No. S000373111 **** Num. Operación. 99-USUPUBXX-20211109-0051

*** EXPEDIDO A TRAVES DEL SISTEMA VIRTUAL S.I.I. ***

40 18 26 00 : TUBOS DE LATÓN EXTRUIDOS
 40 18 27 00 : TUBOS DE ALUMINIO EXTRUIDOS
 40 18 28 00 : TUBOS DE ACERO EXTRUIDOS
 40 18 29 00 : TUBOS DE ACERO INOXIDABLE EXTRUIDOS
 40 18 30 00 : TUBERÍAS DE CAUCHO Y PLÁSTICO
 40 18 31 00 : ACCESORIOS DE TUBOS
 47 10 15 00 : EQUIPO PARA EL TRATAMIENTO Y SUMINISTRO DE AGUA
 47 10 16 00 : CONSUMIBLES PARA EL TRATAMIENTO DE AGUA
 72 10 15 00 : SERVICIOS DE APOYO PARA LA CONSTRUCCIÓN
 72 10 21 00 : CONTROL DE PLAGAS
 72 10 29 00 : SERVICIOS DE MANTENIMIENTO Y REPARACIÓN DE INSTALACIONES
 72 10 31 00 : INSTALACIÓN Y REPARACIÓN DE SERVICIOS DE BANDAS TRANSPORTADORAS
 72 10 33 00 : SERVICIOS DE MANTENIMIENTO Y REPARACIÓN DE INFRAESTRUCTURA
 72 12 10 00 : SERVICIOS DE CONSTRUCCIÓN DE EDIFICIOS INDUSTRIALES Y BODEGAS NUEVAS
 72 12 11 00 : SERVICIOS DE CONSTRUCCIÓN DE EDIFICIOS COMERCIALES Y DE OFICINA
 72 12 13 00 : SERVICIOS DE CONSTRUCCIÓN DE TALLERES AUTOMOTRICES Y ESTACIONES DE SER...
 72 12 14 00 : SERVICIOS DE CONSTRUCCIÓN DE EDIFICIOS PÚBLICOS ESPECIALIZADOS
 72 12 15 00 : SERVICIOS DE CONSTRUCCIÓN DE PLANTAS INDUSTRIALES
 72 14 10 00 : SERVICIOS DE CONSTRUCCIÓN DE AUTOPISTAS Y CARRETERAS
 72 14 11 00 : SERVICIOS DE CONSTRUCCIÓN Y REVESTIMIENTO Y PAVIMENTACIÓN DE INFRAEST...
 72 14 12 00 : SERVICIOS DE CONSTRUCCIÓN MARINA
 72 14 13 00 : SERVICIO DE CONSTRUCCIÓN DE FACILIDADES ATLÉTICAS Y RECREATIVAS
 72 14 14 00 : SERVICIOS DE CONSTRUCCIÓN Y REPARACIÓN DE FACILIDADES DE DETENCIÓN
 72 14 15 00 : SERVICIOS DE PREPARACIÓN DE TIERRAS
 72 14 16 00 : SERVICIOS DE CONSTRUCCIÓN DE SISTEMAS DE TRÁNSITO MASIVO
 72 14 17 00 : SERVICIOS DE ALQUILER O ARRENDAMIENTO DE EQUIPO Y MAQUINARIA DE CONSTRU...
 72 15 11 00 : SERVICIOS DE CONSTRUCCIÓN DE PLOMERÍA
 72 15 12 00 : SERVICIOS DE CONSTRUCCIÓN Y MANTENIMIENTO DE HVAC CALEFACCIÓN Y ENFRI...
 72 15 13 00 : SERVICIOS DE PINTURA E INSTALACIÓN DE PAPEL DE COLGADURA
 72 15 14 00 : SERVICIOS DE CONSTRUCCIÓN DE RECUBRIMIENTOS DE MUROS
 72 15 15 00 : SERVICIOS DE SISTEMAS ELÉCTRICOS
 72 15 16 00 : SERVICIOS DE SISTEMAS ESPECIALIZADOS DE COMUNICACIÓN
 72 15 17 00 : SERVICIOS DE INSTALACIÓN DE SISTEMAS DE SEGURIDAD FÍSICA E INDUSTRIAL
 72 15 18 00 : SERVICIOS DE MANTENIMIENTO Y REPARACIÓN DE INSTALACIÓN DE MÁQUINAS
 72 15 19 00 : SERVICIOS DE ALBAÑILERÍA Y MAMPOSTERÍA
 72 15 20 00 : SERVICIOS DE PAÑETADO Y DRYWALL
 72 15 21 00 : SERVICIOS ACÚSTICOS Y DE AISLAMIENTO
 72 15 22 00 : SERVICIOS DE BALDOSAS TERRAZO Y MÁRMOL Y MOSAICOS
 72 15 23 00 : SERVICIOS DE CARPINTERÍA
 72 15 24 00 : SERVICIOS DE MONTAJE E INSTALACIÓN DE VENTANAS Y PUERTAS
 72 15 25 00 : SERVICIOS DE INSTALACIÓN DE PISOS
 72 15 26 00 : SERVICIOS DE TECHADO Y PAREDES EXTERNAS Y LÁMINAS DE METAL
 72 15 27 00 : SERVICIOS DE INSTALACIÓN Y REPARACIÓN DE CONCRETO
 72 15 28 00 : SERVICIOS DE PERFORACIÓN DE POZOS DE AGUA
 72 15 29 00 : SERVICIOS DE MONTAJE DE ACERO ESTRUCTURAL
 72 15 30 00 : SERVICIOS DE VIDRIOS Y VENTANERÍA
 72 15 31 00 : SERVICIOS DE CONSTRUCCIÓN DE FACILIDADES ATLÉTICAS Y RECREATIVAS
 72 15 32 00 : SERVICIOS DE RECUBRIMIENTO, IMPERMEABILIZACIÓN PROTECCIÓN CONTRA CLIM...
 72 15 33 00 : SERVICIOS DE MANTENIMIENTO E INSTALACIÓN DE EQUIPO DE ESTACIÓN DE SER...
 72 15 34 00 : SERVICIOS DE APAREJAMIENTO Y ANDAMIAJE
 72 15 35 00 : SERVICIOS DE LIMPIEZA ESTRUCTURAL EXTERNA
 72 15 36 00 : SERVICIOS DE TERMINADO INTERIOR, DOTACIÓN Y REMODELACIÓN

***** CONTINUA *****

**CAMARA DE COMERCIO DE LA GUAJIRA
CASTRO HERNANDEZ JUAN ANDRES**



Fecha expedición: 2021/11/09 - 15:34:49 **** Recibo No. S000373111 **** Num. Operación. 99-USUPUBXX-20211109-0051

*** EXPEDIDO A TRAVES DEL SISTEMA VIRTUAL S.I.I. ***

72 15 37 00 : SERVICIOS DE INSTALACIÓN, MANTENIMIENTO Y REPARACIÓN DE EQUIPOS Y CON...
 72 15 39 00 : SERVICIO DE PREPARACIÓN DE OBRAS DE CONSTRUCCIÓN
 72 15 40 00 : SERVICIOS DE EDIFICIOS ESPECIALIZADOS Y COMERCIOS
 72 15 41 00 : SERVICIOS DE MANTENIMIENTO Y REPARACIÓN DE EQUIPO DE SISTEMAS DE DISTR...
 72 15 42 00 : SERVICIOS DE MANTENIMIENTO Y REPARACIÓN DE INSTALACIÓN DE INSTRUMENTA...
 72 15 43 00 : SERVICIOS DE MANTENIMIENTO Y REPARACIÓN DE EQUIPO MOTIVO Y GENERACIÓN...
 72 15 44 00 : SERVICIOS DE MANTENIMIENTO Y FABRICACIÓN DE ACCESORIOS PARA TUBERÍAS
 72 15 45 00 : SERVICIOS DE MANTENIMIENTO E INSTALACIÓN DE EQUIPO PESADO
 76 11 15 00 : SERVICIOS DE LIMPIEZA Y MANTENIMIENTO DE EDIFICIOS GENERALES Y DE OFICINAS
 76 11 16 00 : SERVICIOS DE LIMPIEZA DE COMPONENTES DE EDIFICIOS
 76 11 18 00 : LIMPIEZA DE VEHÍCULOS DE TRANSPORTE
 77 10 15 00 : EVALUACIÓN DE IMPACTO AMBIENTAL
 77 10 16 00 : PLANEACIÓN AMBIENTAL
 77 10 17 00 : SERVICIOS DE ASESORÍA AMBIENTAL
 77 10 18 00 : AUDITORÍA AMBIENTAL
 77 10 19 00 : SERVICIOS DE INVESTIGACIÓN DE CONTAMINACIÓN
 77 10 20 00 : SERVICIOS DE REPORTE AMBIENTAL
 77 11 15 00 : SERVICIOS DE SEGURIDAD AMBIENTAL
 77 11 16 00 : REHABILITACIÓN AMBIENTAL
 73 15 18 00 : SERVICIOS DE CONVERSIÓN
 70 17 18 00 : SERVICIOS DE DRENAJE
 77 12 15 00 : CONTAMINACIÓN DEL AIRE
 77 12 16 00 : CONTAMINACIÓN DEL SUELO
 77 12 17 00 : CONTAMINACIÓN DEL AGUA
 77 13 15 00 : CONTAMINACIÓN DE PETRÓLEO
 77 13 16 00 : CONTAMINACIÓN AUDITIVA
 77 13 17 00 : CONTAMINACIÓN DE SUSTANCIAS TÓXICAS
 80 10 15 00 : SERVICIOS DE CONSULTORÍA DE NEGOCIOS Y ADMINISTRACIÓN CORPORATIVA
 80 10 16 00 : GERENCIA DE PROYECTOS
 80 10 17 00 : GERENCIA INDUSTRIAL
 80 11 15 00 : DESARROLLO DE RECURSOS HUMANOS
 80 11 16 00 : SERVICIOS DE PERSONAL TEMPORAL
 80 11 17 00 : RECLUTAMIENTO DE PERSONAL
 80 16 15 00 : SERVICIOS DE APOYO GERENCIAL
 80 16 16 00 : SUPERVISIÓN DE INSTALACIONES DE NEGOCIOS
 80 16 17 00 : SERVICIOS DE RECUPERACIÓN DE ACTIVOS
 80 16 18 00 : SERVICIOS DE ALQUILER O ARRENDAMIENTO DE EQUIPO DE OFICINA
 81 10 15 00 : INGENIERÍA CIVIL Y ARQUITECTURA
 81 10 16 00 : INGENIERÍA MECÁNICA
 81 10 17 00 : INGENIERÍA ELÉCTRICA Y ELECTRÓNICA
 81 10 18 00 : INGENIERÍA QUÍMICA
 81 10 19 00 : INGENIERÍA DE PETRÓLEOS Y GAS
 81 10 20 00 : INGENIERÍA DE MINAS
 81 10 21 00 : INGENIERÍA DE OCÉANOS
 81 10 22 00 : INGENIERÍA DE TRANSPORTE
 81 10 23 00 : INGENIERÍA AERONÁUTICA
 81 10 24 00 : INGENIERÍA DE TRANSMISIÓN DE ENERGÍA ELÉCTRICA
 81 10 26 00 : SERVICIOS DE MUESTREO
 81 10 27 00 : SERVICIOS DE DISEÑO E INGENIERÍA DE SISTEMAS INSTRUMENTADOS DE CONTROL
 83 10 15 00 : SERVICIOS DE ACUEDUCTO Y ALCANTARILLADO
 84 11 15 00 : SERVICIOS CONTABLES
 84 11 16 00 : SERVICIOS DE AUDITORÍA

***** CONTINUA *****

**CAMARA DE COMERCIO DE LA GUAJIRA
CASTRO HERNANDEZ JUAN ANDRES**



Fecha expedición: 2021/11/09 - 15:34:49 **** Recibo No. S000373111 **** Num. Operación. 99-USUPUBXX-20211109-0051

*** EXPEDIDO A TRAVES DEL SISTEMA VIRTUAL S.I.I. ***

84 11 17 00 : FINANZAS CORPORATIVAS
 84 11 18 00 : ASUNTOS Y PREPARACIÓN DE IMPUESTOS
 95 12 15 00 : EDIFICIOS Y ESTRUCTURAS COMERCIALES Y DE ENTRETENIMIENTO
 95 12 16 00 : EDIFICIOS Y ESTRUCTURAS DE TRANSPORTE
 95 12 17 00 : EDIFICIOS Y ESTRUCTURAS PÚBLICOS
 95 12 18 00 : EDIFICIOS Y ESTRUCTURAS UTILITARIOS
 95 12 19 00 : EDIFICIOS Y ESTRUCTURAS EDUCACIONALES Y DE ADMINISTRACIÓN
 95 12 20 00 : EDIFICIOS Y ESTRUCTURAS HOSPITALARIAS
 95 12 21 00 : EDIFICIOS Y ESTRUCTURAS DE ACOMODACIONES
 95 12 23 00 : EDIFICIOS Y ESTRUCTURAS DE SALUD Y DEPORTIVAS
 95 12 24 00 : EDIFICIOS Y ESTRUCTURAS INDUSTRIALES
 95 12 25 00 : EDIFICIOS Y ESTRUCTURAS AGRÍCOLAS Y DE CULTIVOS Y PESCA
 95 12 26 00 : EDIFICIOS Y ESTRUCTURAS RELIGIOSAS
 95 12 27 00 : EDIFICIOS Y ESTRUCTURAS DE DEFENSA
 20 11 15 00 : EQUIPO DE EXPLORACIÓN Y PERFORACIÓN
 20 11 16 00 : MAQUINARIA DE PERFORACIÓN Y EXPLOTACIÓN
 20 11 17 00 : ACCESORIOS DE PERFORACIÓN Y EXPLOTACIÓN
 95 11 15 00 : VÍAS DE TRÁFICO LIMITADO

EXPERIENCIA No.29 :

NÚMERO CONSECUTIVO DEL CONTRATO:029

CONTRATO CELEBRADO POR :3 - CONSORCIO O UNIÓN TEMPORAL

NOMBRE DEL CONTRATISTA :UNION TEMPORAL COMEDORES IT 2016

NOMBRE DEL CONTRATANTE :MUNICIPIO DE URIBIA

VALOR CONTRATADO EN SMLV :368,54

PORCENTAJE DE PARTICIPACIÓN EN EL VALOR EJECUTADO EN CASO DE CONSORCIOS Y UNIONES TEMPORALES: 70%

SG FM CL PR - DESCRIPCIÓN

22 10 15 00 : MAQUINARIA PARA TRABAJO DE DESMONTE
 22 10 16 00 : EQUIPO DE PAVIMENTACIÓN
 22 10 17 00 : COMPONENTES DE EQUIPO PESADO
 22 10 18 00 : GRÚAS DE ELEVACIÓN
 22 10 19 00 : MAQUINARIA Y ACCESORIOS DE CONSTRUCCIÓN DE EDIFICIOS
 22 10 20 00 : EQUIPO Y MAQUINARIA DE DEMOLICIÓN DE EDIFICIOS
 26 12 15 00 : ALAMBRE ELÉCTRICO
 26 12 16 00 : CABLES ELÉCTRICOS Y ACCESORIOS
 26 12 17 00 : CABLEADO PREFORMADO
 26 12 18 00 : CABLE AUTOMOTRIZ
 26 13 15 00 : CENTRALES ELÉCTRICAS
 26 13 16 00 : EQUIPO DE CRIBADO O ESTRUCTURAS DE TUBO DE ESCAPE
 26 13 17 00 : EQUIPO DE DETECCIÓN O VIGILANCIA DE PRODUCCIÓN DE ENERGÍA
 26 13 18 00 : EQUIPO DE CONTROL DE PRODUCCIÓN DE ENERGÍA
 27 11 15 00 : HERRAMIENTAS DE CORTE Y ENGARZADO Y PUNZONES
 27 11 16 00 : HERRAMIENTAS DE PERFILAR
 27 11 17 00 : LLAVES INGLESAS Y GUÍAS
 27 11 18 00 : HERRAMIENTAS DE MEDIDA Y BOCETAJE
 27 11 19 00 : HERRAMIENTAS GRUESAS Y DE ACABADO
 27 11 30 00 : CEPILLOS
 27 11 31 00 : HERRAMIENTAS DE ARRASTRE
 27 11 32 00 : JUEGOS DE HERRAMIENTAS
 27 11 33 00 : HERRAMIENTAS MANUALES DE PRECISIÓN
 30 10 15 00 : ÁNGULOS
 30 10 17 00 : VIGAS

***** CONTINUA *****

**CAMARA DE COMERCIO DE LA GUAJIRA
CASTRO HERNANDEZ JUAN ANDRES**



Fecha expedición: 2021/11/09 - 15:34:49 **** Recibo No. S000373111 **** Num. Operación. 99-USUPUBXX-20211109-0051

*** EXPEDIDO A TRAVES DEL SISTEMA VIRTUAL S.I.I. ***

30 10 18 00 : CONDUCTOS
 30 10 20 00 : HOJA
 30 10 22 00 : PLANCHA
 30 10 23 00 : PERFILES
 30 10 24 00 : VARILLAS
 30 10 28 00 : PILOTAJE
 30 10 29 00 : PILARES
 30 10 31 00 : RIELES
 30 10 32 00 : ENREJADO
 30 10 35 00 : ALMA DE PANAL
 30 10 36 00 : PRODUCTOS ESTRUCTURALES
 30 10 37 00 : TRENZA
 30 10 38 00 : FIBRAS Y FILAMENTOS MECÁNICOS
 30 10 39 00 : EJES
 30 11 15 00 : CONCRETO Y MORTEROS
 30 11 16 00 : CEMENTO Y CAL
 30 11 17 00 : YESOS
 30 11 18 00 : AGREGADOS
 30 11 19 00 : ELEMENTOS PARA REFORZAR CONCRETO
 32 12 15 00 : CAPACITORES
 32 12 16 00 : RESISTORES
 32 12 17 00 : COMPONENTES DISCRETOS
 32 12 18 00 : FILTROS DE SEÑALES
 32 12 19 00 : RESONADORES
 30 13 15 00 : BLOQUES
 30 13 16 00 : LADRILLOS
 30 13 17 00 : AZULEJOS Y BALDOSAS
 30 14 15 00 : AISLAMIENTO TÉRMICO
 30 14 16 00 : AISLAMIENTO ESPECIAL
 30 14 17 00 : CAPAS DE SELLAMIENTO DE AISLAMIENTO
 30 15 15 00 : MATERIAL PARA TEJADOS Y TECHOS
 30 15 16 00 : ACCESORIOS PARA TEJADOS
 30 15 17 00 : CANALONES DE TEJADO Y ACCESORIOS
 30 15 18 00 : MATERIALES PARA REVESTIMIENTO DE PAREDES Y EXTERIOR
 30 15 19 00 : MATERIALES Y PRODUCTOS PARA ACABADOS
 30 15 20 00 : CERCADO
 30 15 21 00 : SUPERFICIE
 32 10 15 00 : CONJUNTOS DE CIRCUITOS Y COMPONENTES DE RADIOFRECUENCIA (RF)
 32 10 16 00 : CIRCUITOS INTEGRADOS
 32 11 15 00 : DIODOS
 32 11 16 00 : TRANSISTORES
 32 11 17 00 : APARATOS SEMICONDUCTORES
 32 13 10 00 : ACCESORIOS, MATERIAS PRIMAS Y PIEZAS DE COMPONENTES ELECTRÓNICOS
 32 14 10 00 : TUBOS ELECTRÓNICOS
 32 14 11 00 : PIEZAS Y ACCESORIOS DE TUBOS ELECTRÓNICOS
 32 15 15 00 : DISPOSITIVOS DE CONTROL DE INDICACIÓN Y DE SEÑALIZACIÓN
 32 15 16 00 : SUBSISTEMAS PROGRAMABLES DE CONTROLADOR LÓGICO
 32 15 17 00 : CONTROLADORES LÓGICOS PROGRAMABLES
 32 15 18 00 : DISPOSITIVOS DE CONTROL DE SEGURIDAD
 32 15 19 00 : DISPOSITIVOS DE AUTOMATIZACIÓN DE CONTROL DE LA CONECTIVIDAD
 32 15 20 00 : CONTROL DE PROCESOS O SISTEMAS EMPAQUETADOS DE AUTOMATIZACIÓN
 48 10 15 00 : EQUIPO PARA COCINAR O CALENTAR

***** CONTINUA *****

**CAMARA DE COMERCIO DE LA GUAJIRA
CASTRO HERNANDEZ JUAN ANDRES**



Fecha expedición: 2021/11/09 - 15:34:49 **** Recibo No. S000373111 **** Num. Operación. 99-USUPUBXX-20211109-0051

*** EXPEDIDO A TRAVES DEL SISTEMA VIRTUAL S.I.I. ***

48 10 16 00 : EQUIPOS PARA PREPARADO DE ALIMENTOS
 48 10 17 00 : DISTRIBUIDORES AUTOMÁTICOS DE COMIDA Y BEBIDA
 48 10 18 00 : MENAJE Y UTENSILIOS DE COCINA
 48 10 19 00 : TAZAS PARA SERVICIO DE MESA
 48 10 20 00 : MOBILIARIO DE RESTAURANTES
 48 10 21 00 : SUMINISTROS Y EQUIPO DE MANIPULACIÓN Y ALMACENAMIENTO
 49 20 15 00 : EQUIPO DE ENTRENAMIENTO PARA AERÓBICOS
 49 20 16 00 : EQUIPO DE ENTRENAMIENTO DE PESAS Y RESISTENCIA
 49 24 15 00 : EQUIPO DE PARQUES INFANTILES
 49 24 16 00 : EQUIPO DE RECREO
 49 22 15 00 : ACCESORIOS PARA DEPORTE
 56 10 15 00 : MUEBLES
 56 10 16 00 : MUEBLES PARA EL EXTERIOR
 56 10 17 00 : MUEBLES DE OFICINA
 56 10 18 00 : ACCESORIOS Y MUEBLES DE BEBÉ Y NIÑO
 56 10 19 00 : PIEZAS DE MOBILIARIO Y ACCESORIOS
 56 11 15 00 : SITIOS DE TRABAJO Y PAQUETES PARA LA OFICINA
 56 11 16 00 : SISTEMAS DE PANELES
 56 11 17 00 : CASEGOOD Y SISTEMAS NO MODULARES
 56 11 18 00 : MUEBLES INDEPENDIENTES
 56 11 19 00 : MUEBLES INDUSTRIALES
 56 11 20 00 : MUEBLES DE APOYO DE LA COMPUTADORA
 56 11 21 00 : ASIENTOS
 56 11 22 00 : SISTEMAS DE ESCRITORIOS
 56 11 23 00 : PARTES Y ACCESORIOS PARA ASIENTOS DE AUDITORIOS O ESTADIOS O DE USO ESP...
 56 12 13 00 : ACCESORIOS DE INSTALACIONES EDUCATIVAS GENERALES
 56 12 14 00 : MOBILIARIO DE CAFETERÍA Y COMEDOR
 56 12 15 00 : MOBILIARIO GENERAL DE AULA
 56 12 16 00 : MOBILIARIO PARA EL TIEMPO DE DESCANSO Y OCIO CREATIVO PARA GUARDERÍA I...
 56 12 17 00 : MÓDULOS DE ALMACENAMIENTO GENERAL Y DE LIBROS PARA LAS AULAS
 56 12 18 00 : MOBILIARIO Y ACCESORIOS DE AULAS VOCACIONALES
 56 12 19 00 : MOBILIARIO DE DEMOSTRACIÓN
 56 12 20 00 : MUEBLES DE LABORATORIO
 60 10 10 00 : KITS DE MATEMÁTICAS
 60 10 11 00 : MATERIALES ELECTRÓNICOS DE APRENDIZAJE
 60 10 12 00 : INCENTIVOS EDUCATIVOS
 60 10 13 00 : ADHESIVOS EDUCATIVOS Y SUMINISTROS
 60 10 14 00 : PREMIOS DE LA CLASE
 60 10 16 00 : DIPLOMAS O CERTIFICADOS EDUCATIVOS
 60 10 17 00 : MATERIALES DE RECURSOS DEL PROFESOR
 60 10 18 00 : RECURSOS EDUCATIVOS DE LAS CLASES RELIGIOSAS
 60 10 20 00 : MATERIALES DE RECURSOS DE CREACIÓN DE PALABRAS Y ACCESORIOS
 60 10 21 00 : MATERIALES DE RECURSOS DE LENGUAJE
 60 10 22 00 : MATERIALES DE RECURSOS DE FONÉTICA Y ACCESORIOS
 60 10 23 00 : LIBROS DE LECTURA Y RECURSOS
 60 10 24 00 : RECURSOS DE CUENTA Y TEMPRANO APRENDIZAJE DE MATEMÁTICAS Y ACCESORIOS
 60 10 25 00 : RECURSOS Y MATERIALES DE NUMERACIÓN Y OPERACIONES MATEMÁTICAS B?SICAS
 60 10 26 00 : MATERIALES DE RECURSOS DEL PROFESOR DE RESOLUCIÓN DE PROBLEMAS, DATOS, ...
 60 10 27 00 : MATERIALES DE RECURSOS DEL PROFESOR DE PENSAMIENTO LÓGICO, PERCEPCI?N ...
 60 10 28 00 : MATERIALES DE RECURSOS DEL PROFESOR DE VALOR DE POSICIÓN Y BASE DIEZ
 60 10 29 00 : MATERIALES DE RECURSOS DEL PROFESOR DEL DINERO Y LA HORA
 60 10 30 00 : FRACCIONES, PENTOMINOES Y MATERIALES DE ENSEÑANZA DE DECIMALES

***** CONTINUA *****

**CAMARA DE COMERCIO DE LA GUAJIRA
CASTRO HERNANDEZ JUAN ANDRES**



Fecha expedición: 2021/11/09 - 15:34:49 **** Recibo No. S000373111 **** Num. Operación. 99-USUPUBXX-20211109-0051

*** EXPEDIDO A TRAVES DEL SISTEMA VIRTUAL S.I.I. ***

60 10 31 00 : MATERIALES DE RECURSOS DEL PROFESOR DE GEOMETRÍA
 60 10 32 00 : MATERIALES DE RECURSOS DEL PROFESOR DE ÁLGEBRA
 60 10 33 00 : MATERIALES DE RECURSOS DEL PROFESOR DE PRECÁLCULO Y CÁLCULO
 60 10 34 00 : RECURSOS DE HABILIDAD DE LECTURA DE MAPAS Y GEOGRAFÍA Y ACCESORIOS
 60 10 35 00 : CIENCIAS POLÍTICAS
 60 10 36 00 : RECURSOS Y ACTIVIDADES MULTICULTURALES
 60 10 37 00 : RECURSOS DE LENGUAS EXTRANJERAS
 60 10 38 00 : RECURSOS DE ENSEÑANZA DE HISTORIA
 60 10 39 00 : ORGANISMOS VIVOS, ESPECÍMENES CONSERVADOS Y MATERIALES RELACIONADOS
 60 10 40 00 : BIOTECNOLOGÍA, BIOQUÍMICA, GENÉTICA, MICROBIOLOGÍA Y MATERIALES REL...
 60 10 41 00 : SISTEMAS DEL CUERPO Y MATERIALES RELACIONADOS
 60 10 42 00 : PRUEBAS DEL AGUA, CONSERVACIÓN Y ECOLOGÍA
 60 10 43 00 : ASTRONOMÍA
 60 10 44 00 : GEOLOGÍA Y CIENCIAS DE LA TIERRA
 60 10 45 00 : QUÍMICA, ELECTROQUÍMICA Y MICROQUÍMICA
 60 10 46 00 : MATERIALES DE FÍSICA MECÁNICA
 60 11 10 00 : PÓSTERES O GRÁFICOS DEL AULA
 60 11 11 00 : SETS DE TABLÓN DE ANUNCIOS
 60 11 12 00 : GUARDAS Y REMATES DE TABLÓN DE ANUNCIOS
 60 11 13 00 : LETRAS Y NÚMEROS DECORATIVOS
 60 11 14 00 : DECORACIONES ESPECIALES PARA EL AULA Y ACCESORIOS DECORATIVOS
 60 12 10 00 : ARTE
 60 12 11 00 : LIENZOS, PELÍCULAS, TABLEROS Y PAPELES DE ARTISTA
 60 12 12 00 : PINTURA DEL AULA Y DE BELLAS ARTES, MEDIOS, APLICADORES Y ACCESORIOS
 60 12 13 00 : PRODUCTOS DE CORTE DE MANUALIDADES Y ARTE
 60 12 14 00 : ENMARCADO DE CUADRO
 60 12 15 00 : UTENSILIOS DE DIBUJO, SUMINISTROS Y ACCESORIOS
 60 12 16 00 : MATERIALES DE ESTUDIO
 60 12 17 00 : SUMINISTROS Y ACCESORIOS DE GRABADOS
 60 12 18 00 : TINTAS DE DIBUJO E IMPRESIÓN
 60 12 19 00 : MATERIALES DE DECORACIÓN DE TELAS Y ARTE TEXTIL Y SUMINISTROS
 60 12 20 00 : EQUIPO DE TEJIDO, PESPUNTEADO Y COSIDO Y ACCESORIOS
 60 12 21 00 : VELAS ARTESANALES
 60 12 22 00 : EBANISTERÍA
 60 12 23 00 : SUMINISTROS DE CESTERÍA
 60 12 24 00 : SUMINISTROS DE VIDRIERAS DE COLORES
 60 12 25 00 : MANUALIDADES DE PAPEL Y PAPEL ARTESANAL
 60 12 26 00 : MOSAICOS
 60 12 27 00 : PINTURAS DE ESMALTADO Y ACCESORIOS
 60 12 28 00 : MÁSCARAS
 60 12 29 00 : CUENTAS O ACCESORIOS DE ENHEBRADO DE CUENTAS
 60 12 30 00 : ARTESANÍA DE ESPUMA
 60 12 31 00 : ARTESANÍA DE CAÑAS DE FELPILLA
 60 12 32 00 : MATERIALES DE ARTESANÍA DE CINTAS
 60 12 33 00 : POMPONES DE ARTESANÍA
 60 12 34 00 : MATERIALES DE OJOS MÓVILES
 60 12 35 00 : MATERIALES DE ARTESANÍA DE CUERO
 60 12 36 00 : PURPURINA
 60 12 37 00 : MATERIALES DE ARTESANÍA DE MACRAMÉ Y ACCESORIOS
 60 12 38 00 : SUMINISTROS Y ACCESORIOS DE VETEADO
 60 12 39 00 : LENTEJUELAS Y RIBETES
 60 12 40 00 : SUMINISTROS DE ARTESANÍA DEL CORCHO Y ACCESORIOS

***** CONTINUA *****

**CAMARA DE COMERCIO DE LA GUAJIRA
CASTRO HERNANDEZ JUAN ANDRES**



Fecha expedición: 2021/11/09 - 15:34:49 **** Recibo No. S000373111 **** Num. Operación. 99-USUPUBXX-20211109-0051

*** EXPEDIDO A TRAVES DEL SISTEMA VIRTUAL S.I.I. ***

60 12 41 00 : MATERIALES DE PROYECTO MULTICULTURAL Y ACCESORIOS
 60 12 42 00 : PROYECTOS COMPLETOS DE PLANES DE ESTUDIOS
 60 12 43 00 : COMPUESTOS DE MODELADO Y ARCILLA, EQUIPO DE CERÁMICA Y ACCESORIOS
 60 12 44 00 : METALES DE ARTESANÍA
 60 12 45 00 : SUMINISTROS Y ACCESORIOS DE ESCULTURA
 60 14 10 00 : JUGUETES
 60 14 11 00 : JUEGOS
 60 14 12 00 : EQUIPO DE JUEGOS ACTIVOS Y ACCESORIOS
 60 14 13 00 : SISTEMAS DE CONSTRUCCIÓN Y BLOQUES INFANTILES
 60 14 14 00 : EQUIPO DE REPRESENTACIÓN TEATRAL Y ACCESORIOS
 72 10 15 00 : SERVICIOS DE APOYO PARA LA CONSTRUCCIÓN
 72 10 21 00 : CONTROL DE PLAGAS
 72 10 29 00 : SERVICIOS DE MANTENIMIENTO Y REPARACIÓN DE INSTALACIONES
 72 10 31 00 : INSTALACIÓN Y REPARACIÓN DE SERVICIOS DE BANDAS TRANSPORTADORAS
 72 10 33 00 : SERVICIOS DE MANTENIMIENTO Y REPARACIÓN DE INFRAESTRUCTURA
 72 12 14 00 : SERVICIOS DE CONSTRUCCIÓN DE EDIFICIOS PÚBLICOS ESPECIALIZADOS
 72 14 10 00 : SERVICIOS DE CONSTRUCCIÓN DE AUTOPISTAS Y CARRETERAS
 72 14 11 00 : SERVICIOS DE CONSTRUCCIÓN Y REVESTIMIENTO Y PAVIMENTACIÓN DE INFRAEST...
 72 14 12 00 : SERVICIOS DE CONSTRUCCIÓN MARINA
 72 14 13 00 : SERVICIO DE CONSTRUCCIÓN DE FACILIDADES ATLÉTICAS Y RECREATIVAS
 72 14 14 00 : SERVICIOS DE CONSTRUCCIÓN Y REPARACIÓN DE FACILIDADES DE DETENCIÓN
 72 14 15 00 : SERVICIOS DE PREPARACIÓN DE TIERRAS
 72 14 16 00 : SERVICIOS DE CONSTRUCCIÓN DE SISTEMAS DE TRÁNSITO MASIVO
 72 14 17 00 : SERVICIOS DE ALQUILER O ARRENDAMIENTO DE EQUIPO Y MAQUINARIA DE CONSTRU...
 72 15 10 00 : SERVICIOS DE CONSTRUCCIÓN Y MANTENIMIENTO DE CALDERAS Y HORNOS
 72 15 11 00 : SERVICIOS DE CONSTRUCCIÓN DE PLOMERÍA
 72 15 12 00 : SERVICIOS DE CONSTRUCCIÓN Y MANTENIMIENTO DE HVAC CALEFACCIÓN Y ENFRI...
 72 15 13 00 : SERVICIOS DE PINTURA E INSTALACIÓN DE PAPEL DE COLGADURA
 72 15 14 00 : SERVICIOS DE CONSTRUCCIÓN DE RECUBRIMIENTOS DE MUROS
 72 15 15 00 : SERVICIOS DE SISTEMAS ELÉCTRICOS
 72 15 16 00 : SERVICIOS DE SISTEMAS ESPECIALIZADOS DE COMUNICACIÓN
 72 15 17 00 : SERVICIOS DE INSTALACIÓN DE SISTEMAS DE SEGURIDAD FÍSICA E INDUSTRIAL
 72 15 18 00 : SERVICIOS DE MANTENIMIENTO Y REPARACIÓN DE INSTALACIÓN DE MÁQUINAS
 72 15 19 00 : SERVICIOS DE ALBAÑILERÍA Y MAMPOSTERÍA
 72 15 20 00 : SERVICIOS DE PAÑETADO Y DRYWALL
 72 15 21 00 : SERVICIOS ACÚSTICOS Y DE AISLAMIENTO
 72 15 22 00 : SERVICIOS DE BALDOSAS TERRAZO Y MÁRMOL Y MOSAICOS
 72 15 23 00 : SERVICIOS DE CARPINTERÍA
 72 15 24 00 : SERVICIOS DE MONTAJE E INSTALACIÓN DE VENTANAS Y PUERTAS
 72 15 25 00 : SERVICIOS DE INSTALACIÓN DE PISOS
 72 15 26 00 : SERVICIOS DE TECHADO Y PAREDES EXTERNAS Y LÁMINAS DE METAL
 72 15 27 00 : SERVICIOS DE INSTALACIÓN Y REPARACIÓN DE CONCRETO
 72 15 28 00 : SERVICIOS DE PERFORACIÓN DE POZOS DE AGUA
 72 15 29 00 : SERVICIOS DE MONTAJE DE ACERO ESTRUCTURAL
 72 15 30 00 : SERVICIOS DE VIDRIOS Y VENTANERÍA
 72 15 31 00 : SERVICIOS DE CONSTRUCCIÓN DE FACILIDADES ATLÉTICAS Y RECREATIVAS
 72 15 32 00 : SERVICIOS DE RECUBRIMIENTO, IMPERMEABILIZACIÓN PROTECCIÓN CONTRA CLIM...
 72 15 33 00 : SERVICIOS DE MANTENIMIENTO E INSTALACIÓN DE EQUIPO DE ESTACIÓN DE SER...
 72 15 34 00 : SERVICIOS DE APAREJAMIENTO Y ANDAMIAJE
 72 15 35 00 : SERVICIOS DE LIMPIEZA ESTRUCTURAL EXTERNA
 72 15 36 00 : SERVICIOS DE TERMINADO INTERIOR, DOTACIÓN Y REMODELACIÓN
 72 15 37 00 : SERVICIOS DE INSTALACIÓN, MANTENIMIENTO Y REPARACIÓN DE EQUIPOS Y CON...

***** CONTINUA *****

**CAMARA DE COMERCIO DE LA GUAJIRA
CASTRO HERNANDEZ JUAN ANDRES**



Fecha expedición: 2021/11/09 - 15:34:49 **** Recibo No. S000373111 **** Num. Operación. 99-USUPUBXX-20211109-0051

*** EXPEDIDO A TRAVES DEL SISTEMA VIRTUAL S.I.I. ***

72 15 39 00 : SERVICIO DE PREPARACIÓN DE OBRAS DE CONSTRUCCIÓN
 72 15 40 00 : SERVICIOS DE EDIFICIOS ESPECIALIZADOS Y COMERCIOS
 72 15 41 00 : SERVICIOS DE MANTENIMIENTO Y REPARACIÓN DE EQUIPO DE SISTEMAS DE DISTR...
 72 15 42 00 : SERVICIOS DE MANTENIMIENTO Y REPARACIÓN DE INSTALACIÓN DE INSTRUMENTA...
 72 15 43 00 : SERVICIOS DE MANTENIMIENTO Y REPARACIÓN DE EQUIPO MOTIVO Y GENERACIÓN...
 72 15 44 00 : SERVICIOS DE MANTENIMIENTO Y FABRICACIÓN DE ACCESORIOS PARA TUBERÍAS
 72 15 45 00 : SERVICIOS DE MANTENIMIENTO E INSTALACIÓN DE EQUIPO PESADO
 77 10 15 00 : EVALUACIÓN DE IMPACTO AMBIENTAL
 77 10 16 00 : PLANEACIÓN AMBIENTAL
 77 10 17 00 : SERVICIOS DE ASESORÍA AMBIENTAL
 77 10 18 00 : AUDITORÍA AMBIENTAL
 77 10 19 00 : SERVICIOS DE INVESTIGACIÓN DE CONTAMINACIÓN
 77 10 20 00 : SERVICIOS DE REPORTE AMBIENTAL
 77 11 15 00 : SERVICIOS DE SEGURIDAD AMBIENTAL
 77 11 16 00 : REHABILITACIÓN AMBIENTAL
 77 12 15 00 : CONTAMINACIÓN DEL AIRE
 77 12 16 00 : CONTAMINACIÓN DEL SUELO
 77 12 17 00 : CONTAMINACIÓN DEL AGUA
 77 13 16 00 : CONTAMINACIÓN AUDITIVA
 77 13 17 00 : CONTAMINACIÓN DE SUSTANCIAS TÓXICAS
 80 10 15 00 : SERVICIOS DE CONSULTORÍA DE NEGOCIOS Y ADMINISTRACIÓN CORPORATIVA
 80 10 16 00 : GERENCIA DE PROYECTOS
 80 10 17 00 : GERENCIA INDUSTRIAL
 80 11 15 00 : DESARROLLO DE RECURSOS HUMANOS
 80 11 16 00 : SERVICIOS DE PERSONAL TEMPORAL
 80 11 17 00 : RECLUTAMIENTO DE PERSONAL
 80 16 15 00 : SERVICIOS DE APOYO GERENCIAL
 80 16 16 00 : SUPERVISIÓN DE INSTALACIONES DE NEGOCIOS
 80 16 17 00 : SERVICIOS DE RECUPERACIÓN DE ACTIVOS
 80 16 18 00 : SERVICIOS DE ALQUILER O ARRENDAMIENTO DE EQUIPO DE OFICINA
 81 10 15 00 : INGENIERÍA CIVIL Y ARQUITECTURA
 84 11 15 00 : SERVICIOS CONTABLES
 84 11 16 00 : SERVICIOS DE AUDITORÍA
 84 11 17 00 : FINANZAS CORPORATIVAS
 84 11 18 00 : ASUNTOS Y PREPARACIÓN DE IMPUESTOS
 95 12 15 00 : EDIFICIOS Y ESTRUCTURAS COMERCIALES Y DE ENTRETENIMIENTO
 95 12 19 00 : EDIFICIOS Y ESTRUCTURAS EDUCACIONALES Y DE ADMINISTRACIÓN
 81 10 17 00 : INGENIERÍA ELÉCTRICA Y ELECTRÓNICA
 93 15 15 00 : ADMINISTRACIÓN PÚBLICA
 93 15 16 00 : FINANZAS PÚBLICAS
 81 10 22 00 : INGENIERÍA DE TRANSPORTE
 95 11 15 00 : VÍAS DE TRÁFICO LIMITADO

EXPERIENCIA No.30 :

NÚMERO CONSECUTIVO DEL CONTRATO:030

CONTRATO CELEBRADO POR :3 - CONSORCIO O UNIÓN TEMPORAL

NOMBRE DEL CONTRATISTA :UNION TEMPORAL M&J

NOMBRE DEL CONTRATANTE :MUNICIPIO DE MANAURE

VALOR CONTRATADO EN SMLV :337,42

PORCENTAJE DE PARTICIPACIÓN EN EL VALOR EJECUTADO EN CASO DE CONSORCIOS Y UNIONES TEMPORALES: 40%

SG FM CL PR - DESCRIPCIÓN

22 10 15 00 : MAQUINARIA PARA TRABAJO DE DESMONTE

***** CONTINUA *****

**CAMARA DE COMERCIO DE LA GUAJIRA
CASTRO HERNANDEZ JUAN ANDRES**



Fecha expedición: 2021/11/09 - 15:34:49 **** Recibo No. S000373111 **** Num. Operación. 99-USUPUBXX-20211109-0051

*** EXPEDIDO A TRAVES DEL SISTEMA VIRTUAL S.I.I. ***

22 10 16 00 : EQUIPO DE PAVIMENTACIÓN
 22 10 17 00 : COMPONENTES DE EQUIPO PESADO
 22 10 18 00 : GRÚAS DE ELEVACIÓN
 22 10 19 00 : MAQUINARIA Y ACCESORIOS DE CONSTRUCCIÓN DE EDIFICIOS
 22 10 20 00 : EQUIPO Y MAQUINARIA DE DEMOLICIÓN DE EDIFICIOS
 30 11 15 00 : CONCRETO Y MORTEROS
 30 11 16 00 : CEMENTO Y CAL
 30 11 17 00 : YESOS
 30 11 18 00 : AGREGADOS
 30 11 19 00 : ELEMENTOS PARA REFORZAR CONCRETO
 30 12 15 00 : DERIVADOS BITUMINOSOS
 30 12 16 00 : ASFALTOS
 30 12 17 00 : MATERIALES DE CONSTRUCCIÓN DE CAMINOS Y CARRILERAS
 30 12 18 00 : MATERIALES DE ARQUITECTURA PAISAJÍSTICA
 30 12 19 00 : MATERIALES PARA ESTABILIZACIÓN Y REFUERZO DE SUELOS
 30 13 15 00 : BLOQUES
 30 13 16 00 : LADRILLOS
 30 13 17 00 : AZULEJOS Y BALDOSAS
 30 14 15 00 : AISLAMIENTO TÉRMICO
 30 14 16 00 : AISLAMIENTO ESPECIAL
 30 14 17 00 : CAPAS DE SELLAMIENTO DE AISLAMIENTO
 30 19 15 00 : ESCALERAS Y ANDAMIOS
 30 19 16 00 : ESCALERAS Y ACCESORIOS DE ANDAMIAJE
 30 19 17 00 : COBERTIZOS Y REMOLQUES DE CONSTRUCCIÓN
 30 19 18 00 : EQUIPOS Y MATERIALES PARA CONSTRUCCIONES TEMPORALES Y APOYO AL MANTENIM...
 30 24 16 00 : COMPONENTES ESTRUCTURALES DE TRIBUNAS, GRADAS Y ESCALERA
 31 21 15 00 : PINTURAS Y TAPA POROS
 31 21 16 00 : ADITIVOS PARA PINTURAS
 31 21 17 00 : ACABADOS EN GENERAL
 31 21 18 00 : DISOLVENTES Y DILUYENTES PARA PINTURAS
 31 21 19 00 : APLICADORES DE PINTURA Y ACCESORIOS PARA PINTAR
 72 10 15 00 : SERVICIOS DE APOYO PARA LA CONSTRUCCIÓN
 72 10 21 00 : CONTROL DE PLAGAS
 72 10 29 00 : SERVICIOS DE MANTENIMIENTO Y REPARACIÓN DE INSTALACIONES
 72 10 31 00 : INSTALACIÓN Y REPARACIÓN DE SERVICIOS DE BANDAS TRANSPORTADORAS
 72 10 33 00 : SERVICIOS DE MANTENIMIENTO Y REPARACIÓN DE INFRAESTRUCTURA
 72 14 10 00 : SERVICIOS DE CONSTRUCCIÓN DE AUTOPISTAS Y CARRETERAS
 72 14 11 00 : SERVICIOS DE CONSTRUCCIÓN Y REVESTIMIENTO Y PAVIMENTACIÓN DE INFRAEST...
 72 14 12 00 : SERVICIOS DE CONSTRUCCIÓN MARINA
 72 14 13 00 : SERVICIO DE CONSTRUCCIÓN DE FACILIDADES ATLÉTICAS Y RECREATIVAS
 72 14 14 00 : SERVICIOS DE CONSTRUCCIÓN Y REPARACIÓN DE FACILIDADES DE DETENCIÓN
 72 14 15 00 : SERVICIOS DE PREPARACIÓN DE TIERRAS
 72 14 16 00 : SERVICIOS DE CONSTRUCCIÓN DE SISTEMAS DE TRÁNSITO MASIVO
 72 14 17 00 : SERVICIOS DE ALQUILER O ARRENDAMIENTO DE EQUIPO Y MAQUINARIA DE CONSTRU...
 77 10 15 00 : EVALUACIÓN DE IMPACTO AMBIENTAL
 77 10 16 00 : PLANEACIÓN AMBIENTAL
 77 10 17 00 : SERVICIOS DE ASESORÍA AMBIENTAL
 77 10 18 00 : AUDITORÍA AMBIENTAL
 77 10 19 00 : SERVICIOS DE INVESTIGACIÓN DE CONTAMINACIÓN
 77 10 20 00 : SERVICIOS DE REPORTE AMBIENTAL
 77 11 15 00 : SERVICIOS DE SEGURIDAD AMBIENTAL
 77 11 16 00 : REHABILITACIÓN AMBIENTAL

***** CONTINUA *****

**CAMARA DE COMERCIO DE LA GUAJIRA
CASTRO HERNANDEZ JUAN ANDRES**



Fecha expedición: 2021/11/09 - 15:34:49 **** Recibo No. S000373111 **** Num. Operación. 99-USUPUBXX-20211109-0051

*** EXPEDIDO A TRAVES DEL SISTEMA VIRTUAL S.I.I. ***

77 12 15 00 : CONTAMINACIÓN DEL AIRE
77 12 16 00 : CONTAMINACIÓN DEL SUELO
77 12 17 00 : CONTAMINACIÓN DEL AGUA
77 13 15 00 : CONTAMINACIÓN DE PETRÓLEO
77 13 16 00 : CONTAMINACIÓN AUDITIVA
80 10 15 00 : SERVICIOS DE CONSULTORÍA DE NEGOCIOS Y ADMINISTRACIÓN CORPORATIVA
80 10 16 00 : GERENCIA DE PROYECTOS
80 10 17 00 : GERENCIA INDUSTRIAL
80 11 15 00 : DESARROLLO DE RECURSOS HUMANOS
80 11 16 00 : SERVICIOS DE PERSONAL TEMPORAL
80 11 17 00 : RECLUTAMIENTO DE PERSONAL
80 16 15 00 : SERVICIOS DE APOYO GERENCIAL
80 16 16 00 : SUPERVISIÓN DE INSTALACIONES DE NEGOCIOS
80 16 17 00 : SERVICIOS DE RECUPERACIÓN DE ACTIVOS
80 16 18 00 : SERVICIOS DE ALQUILER O ARRENDAMIENTO DE EQUIPO DE OFICINA
95 11 15 00 : VÍAS DE TRÁFICO LIMITADO
95 11 16 00 : VÍAS DE TRÁFICO ABIERTO
84 11 15 00 : SERVICIOS CONTABLES
84 11 16 00 : SERVICIOS DE AUDITORÍA
84 11 17 00 : FINANZAS CORPORATIVAS
84 11 18 00 : ASUNTOS Y PREPARACIÓN DE IMPUESTOS
93 15 15 00 : ADMINISTRACIÓN PÚBLICA
93 15 16 00 : FINANZAS PÚBLICAS
81 10 15 00 : INGENIERÍA CIVIL Y ARQUITECTURA
81 10 17 00 : INGENIERÍA ELÉCTRICA Y ELECTRÓNICA
93 14 20 00 : DESARROLLO URBANO
81 10 22 00 : INGENIERÍA DE TRANSPORTE

EXPERIENCIA No. 31 :

NÚMERO CONSECUTIVO DEL CONTRATO:031

CONTRATO CELEBRADO POR :1 - EL PROPONENTE

NOMBRE DEL CONTRATISTA :CASTRO HERNANDEZ JUAN ANDRES

NOMBRE DEL CONTRATANTE :MUNICIPIO DE MAICAO

VALOR CONTRATADO EN SMMLV :182,19

SG FM CL PR - DESCRIPCIÓN

22 10 15 00 : MAQUINARIA PARA TRABAJO DE DESMONTE
22 10 16 00 : EQUIPO DE PAVIMENTACIÓN
22 10 17 00 : COMPONENTES DE EQUIPO PESADO
22 10 18 00 : GRÚAS DE ELEVACIÓN
22 10 19 00 : MAQUINARIA Y ACCESORIOS DE CONSTRUCCIÓN DE EDIFICIOS
22 10 20 00 : EQUIPO Y MAQUINARIA DE DEMOLICIÓN DE EDIFICIOS
26 12 15 00 : ALAMBRE ELÉCTRICO
26 12 16 00 : CABLES ELÉCTRICOS Y ACCESORIOS
26 12 17 00 : CABLEADO PREFORMADO
26 12 18 00 : CABLE AUTOMOTRIZ
26 13 15 00 : CENTRALES ELÉCTRICAS
26 13 16 00 : EQUIPO DE CRIBADO O ESTRUCTURAS DE TUBO DE ESCAPE
26 13 17 00 : EQUIPO DE DETECCIÓN O VIGILANCIA DE PRODUCCIÓN DE ENERGÍA
26 13 18 00 : EQUIPO DE CONTROL DE PRODUCCIÓN DE ENERGÍA
27 11 15 00 : HERRAMIENTAS DE CORTE Y ENGARZADO Y PUNZONES
27 11 16 00 : HERRAMIENTAS DE PERFILAR
27 11 17 00 : LLAVES INGLESAS Y GUÍAS

***** CONTINUA *****

**CAMARA DE COMERCIO DE LA GUAJIRA
CASTRO HERNANDEZ JUAN ANDRES**



Fecha expedición: 2021/11/09 - 15:34:49 **** Recibo No. S000373111 **** Num. Operación. 99-USUPUBXX-20211109-0051

*** EXPEDIDO A TRAVES DEL SISTEMA VIRTUAL S.I.I. ***

27 11 18 00 : HERRAMIENTAS DE MEDIDA Y BOCETAJE
 27 11 19 00 : HERRAMIENTAS GRUESAS Y DE ACABADO
 27 11 20 00 : HERRAMIENTAS MANUALES DE JARDINERÍA, AGRICULTURA Y FORESTACIÓN
 27 11 21 00 : HERRAMIENTAS DE SUJECCIÓN Y FIJACIÓN
 27 11 22 00 : HERRAMIENTAS DE ALBAÑILERÍA Y CONCRETO
 27 11 23 00 : HERRAMIENTAS DE MARCAR
 27 11 24 00 : HERRAMIENTAS DE INSERCIÓN Y AJUSTE
 27 11 25 00 : HERRAMIENTAS PARA APALANCAR Y CURVAR
 27 11 26 00 : HERRAMIENTAS PARA PRECINTAR
 27 11 27 00 : HERRAMIENTAS MECÁNICAS
 27 11 28 00 : CONEXIONES DE HERRAMIENTAS Y ACCESORIOS
 27 11 29 00 : HERRAMIENTAS DISPENSADORAS
 27 11 30 00 : CEPILLOS
 27 11 31 00 : HERRAMIENTAS DE ARRASTRE
 27 11 32 00 : JUEGOS DE HERRAMIENTAS
 27 11 33 00 : HERRAMIENTAS MANUALES DE PRECISIÓN
 30 10 15 00 : ÁNGULOS
 30 10 17 00 : VIGAS
 30 10 18 00 : CONDUCTOS
 30 10 20 00 : HOJA
 30 10 22 00 : PLANCHA
 30 10 24 00 : VARILLAS
 30 10 28 00 : PILOTAJE
 30 10 29 00 : PILARES
 30 10 31 00 : RIELES
 30 10 32 00 : ENREJADO
 30 10 35 00 : ALMA DE PANAL
 30 10 36 00 : PRODUCTOS ESTRUCTURALES
 30 10 37 00 : TRENZA
 30 10 38 00 : FIBRAS Y FILAMENTOS MECÁNICOS
 30 10 39 00 : EJES
 30 11 15 00 : CONCRETO Y MORTEROS
 30 11 16 00 : CEMENTO Y CAL
 30 11 17 00 : YESOS
 30 11 18 00 : AGREGADOS
 30 11 19 00 : ELEMENTOS PARA REFORZAR CONCRETO
 30 12 15 00 : DERIVADOS BITUMINOSOS
 30 12 16 00 : ASFALTOS
 30 12 17 00 : MATERIALES DE CONSTRUCCIÓN DE CAMINOS Y CARRILERAS
 30 12 18 00 : MATERIALES DE ARQUITECTURA PAISAJÍSTICA
 30 12 19 00 : MATERIALES PARA ESTABILIZACIÓN Y REFUERZO DE SUELOS
 30 13 15 00 : BLOQUES
 30 13 16 00 : LADRILLOS
 30 13 17 00 : AZULEJOS Y BALDOSAS
 30 14 15 00 : AISLAMIENTO TÉRMICO
 30 14 16 00 : AISLAMIENTO ESPECIAL
 30 14 17 00 : CAPAS DE SELLAMIENTO DE AISLAMIENTO
 30 15 15 00 : MATERIAL PARA TEJADOS Y TECHOS
 30 15 16 00 : ACCESORIOS PARA TEJADOS
 30 15 17 00 : CANALONES DE TEJADO Y ACCESORIOS
 30 15 18 00 : MATERIALES PARA REVESTIMIENTO DE PAREDES Y EXTERIOR
 30 15 19 00 : MATERIALES Y PRODUCTOS PARA ACABADOS

***** CONTINUA *****

**CAMARA DE COMERCIO DE LA GUAJIRA
CASTRO HERNANDEZ JUAN ANDRES**



Fecha expedición: 2021/11/09 - 15:34:49 **** Recibo No. S000373111 **** Num. Operación. 99-USUPUBXX-20211109-0051

*** EXPEDIDO A TRAVES DEL SISTEMA VIRTUAL S.I.I. ***

30 15 20 00 : CERCADO
 30 15 21 00 : SUPERFICIE
 32 10 15 00 : CONJUNTOS DE CIRCUITOS Y COMPONENTES DE RADIOFRECUENCIA (RF)
 32 15 16 00 : SUBSISTEMAS PROGRAMABLES DE CONTROLADOR LÓGICO
 32 11 15 00 : DIODOS
 32 11 16 00 : TRANSISTORES
 32 11 17 00 : APARATOS SEMICONDUCTORES
 32 12 15 00 : CAPACITORES
 32 12 16 00 : RESISTORES
 32 12 17 00 : COMPONENTES DISCRETOS
 32 12 18 00 : FILTROS DE SEÑALES
 32 12 19 00 : RESONADORES
 32 13 10 00 : ACCESORIOS, MATERIAS PRIMAS Y PIEZAS DE COMPONENTES ELECTRÓNICOS
 32 14 10 00 : TUBOS ELECTRÓNICOS
 32 14 11 00 : PIEZAS Y ACCESORIOS DE TUBOS ELECTRÓNICOS
 32 15 15 00 : DISPOSITIVOS DE CONTROL DE INDICACIÓN Y DE SEÑALIZACIÓN
 32 15 17 00 : CONTROLADORES LÓGICOS PROGRAMABLES
 32 15 18 00 : DISPOSITIVOS DE CONTROL DE SEGURIDAD
 32 15 19 00 : DISPOSITIVOS DE AUTOMATIZACIÓN DE CONTROL DE LA CONECTIVIDAD
 32 15 20 00 : CONTROL DE PROCESOS O SISTEMAS EMPAQUETADOS DE AUTOMATIZACIÓN
 72 10 15 00 : SERVICIOS DE APOYO PARA LA CONSTRUCCIÓN
 72 10 21 00 : CONTROL DE PLAGAS
 72 10 29 00 : SERVICIOS DE MANTENIMIENTO Y REPARACIÓN DE INSTALACIONES
 72 10 31 00 : INSTALACIÓN Y REPARACIÓN DE SERVICIOS DE BANDAS TRANSPORTADORAS
 72 10 33 00 : SERVICIOS DE MANTENIMIENTO Y REPARACIÓN DE INFRAESTRUCTURA
 72 12 14 00 : SERVICIOS DE CONSTRUCCIÓN DE EDIFICIOS PÚBLICOS ESPECIALIZADOS
 72 14 10 00 : SERVICIOS DE CONSTRUCCIÓN DE AUTOPISTAS Y CARRETERAS
 72 14 11 00 : SERVICIOS DE CONSTRUCCIÓN Y REVESTIMIENTO Y PAVIMENTACIÓN DE INFRAEST...
 72 14 12 00 : SERVICIOS DE CONSTRUCCIÓN MARINA
 72 14 13 00 : SERVICIO DE CONSTRUCCIÓN DE FACILIDADES ATLÉTICAS Y RECREATIVAS
 72 14 14 00 : SERVICIOS DE CONSTRUCCIÓN Y REPARACIÓN DE FACILIDADES DE DETENCIÓN
 72 14 15 00 : SERVICIOS DE PREPARACIÓN DE TIERRAS
 72 14 16 00 : SERVICIOS DE CONSTRUCCIÓN DE SISTEMAS DE TRÁNSITO MASIVO
 72 14 17 00 : SERVICIOS DE ALQUILER O ARRENDAMIENTO DE EQUIPO Y MAQUINARIA DE CONSTRU...
 72 15 15 00 : SERVICIOS DE SISTEMAS ELÉCTRICOS
 72 15 16 00 : SERVICIOS DE SISTEMAS ESPECIALIZADOS DE COMUNICACIÓN
 72 15 17 00 : SERVICIOS DE INSTALACIÓN DE SISTEMAS DE SEGURIDAD FÍSICA E INDUSTRIAL
 72 15 18 00 : SERVICIOS DE MANTENIMIENTO Y REPARACIÓN DE INSTALACIÓN DE MÁQUINAS
 72 15 19 00 : SERVICIOS DE ALBAÑILERÍA Y MAMPOSTERÍA
 72 15 20 00 : SERVICIOS DE PAÑETADO Y DRYWALL
 72 15 21 00 : SERVICIOS ACÚSTICOS Y DE AISLAMIENTO
 72 15 22 00 : SERVICIOS DE BALDOSAS TERRAZO Y MÁRMOL Y MOSAICOS
 72 15 23 00 : SERVICIOS DE CARPINTERÍA
 72 15 24 00 : SERVICIOS DE MONTAJE E INSTALACIÓN DE VENTANAS Y PUERTAS
 72 15 25 00 : SERVICIOS DE INSTALACIÓN DE PISOS
 72 15 26 00 : SERVICIOS DE TECHADO Y PAREDES EXTERNAS Y LÁMINAS DE METAL
 72 15 27 00 : SERVICIOS DE INSTALACIÓN Y REPARACIÓN DE CONCRETO
 72 15 28 00 : SERVICIOS DE PERFORACIÓN DE POZOS DE AGUA
 72 15 29 00 : SERVICIOS DE MONTAJE DE ACERO ESTRUCTURAL
 72 15 30 00 : SERVICIOS DE VIDRIOS Y VENTANERÍA
 72 15 31 00 : SERVICIOS DE CONSTRUCCIÓN DE FACILIDADES ATLÉTICAS Y RECREATIVAS
 72 15 32 00 : SERVICIOS DE RECUBRIMIENTO, IMPERMEABILIZACIÓN PROTECCIÓN CONTRA CLIM...

***** CONTINUA *****

**CAMARA DE COMERCIO DE LA GUAJIRA
CASTRO HERNANDEZ JUAN ANDRES**



Fecha expedición: 2021/11/09 - 15:34:49 **** Recibo No. S000373111 **** Num. Operación. 99-USUPUBXX-20211109-0051

*** EXPEDIDO A TRAVES DEL SISTEMA VIRTUAL S.I.I. ***

72 15 33 00 : SERVICIOS DE MANTENIMIENTO E INSTALACIÓN DE EQUIPO DE ESTACIÓN DE SER...
 72 15 34 00 : SERVICIOS DE APAREJAMIENTO Y ANDAMIAJE
 72 15 35 00 : SERVICIOS DE LIMPIEZA ESTRUCTURAL EXTERNA
 72 15 36 00 : SERVICIOS DE TERMINADO INTERIOR, DOTACIÓN Y REMODELACIÓN
 72 15 37 00 : SERVICIOS DE INSTALACIÓN, MANTENIMIENTO Y REPARACIÓN DE EQUIPOS Y CON...
 72 15 39 00 : SERVICIO DE PREPARACIÓN DE OBRAS DE CONSTRUCCIÓN
 72 15 40 00 : SERVICIOS DE EDIFICIOS ESPECIALIZADOS Y COMERCIOS
 72 15 41 00 : SERVICIOS DE MANTENIMIENTO Y REPARACIÓN DE EQUIPO DE SISTEMAS DE DISTR...
 72 15 42 00 : SERVICIOS DE MANTENIMIENTO Y REPARACIÓN DE INSTALACIÓN DE INSTRUMENTA...
 72 15 43 00 : SERVICIOS DE MANTENIMIENTO Y REPARACIÓN DE EQUIPO MOTIVO Y GENERACIÓN...
 72 15 44 00 : SERVICIOS DE MANTENIMIENTO Y FABRICACIÓN DE ACCESORIOS PARA TUBERÍAS
 72 15 45 00 : SERVICIOS DE MANTENIMIENTO E INSTALACIÓN DE EQUIPO PESADO
 77 10 15 00 : EVALUACIÓN DE IMPACTO AMBIENTAL
 77 10 16 00 : PLANEACIÓN AMBIENTAL
 77 10 17 00 : SERVICIOS DE ASESORÍA AMBIENTAL
 77 10 18 00 : AUDITORÍA AMBIENTAL
 77 10 19 00 : SERVICIOS DE INVESTIGACIÓN DE CONTAMINACIÓN
 77 10 20 00 : SERVICIOS DE REPORTE AMBIENTAL
 77 11 15 00 : SERVICIOS DE SEGURIDAD AMBIENTAL
 77 12 15 00 : CONTAMINACIÓN DEL AIRE
 77 12 16 00 : CONTAMINACIÓN DEL SUELO
 77 12 17 00 : CONTAMINACIÓN DEL AGUA
 77 13 15 00 : CONTAMINACIÓN DE PETRÓLEO
 77 13 16 00 : CONTAMINACIÓN AUDITIVA
 77 13 17 00 : CONTAMINACIÓN DE SUSTANCIAS TÓXICAS
 80 10 15 00 : SERVICIOS DE CONSULTORÍA DE NEGOCIOS Y ADMINISTRACIÓN CORPORATIVA
 80 10 16 00 : GERENCIA DE PROYECTOS
 80 10 17 00 : GERENCIA INDUSTRIAL
 80 11 15 00 : DESARROLLO DE RECURSOS HUMANOS
 80 11 16 00 : SERVICIOS DE PERSONAL TEMPORAL
 80 11 17 00 : RECLUTAMIENTO DE PERSONAL
 80 16 15 00 : SERVICIOS DE APOYO GERENCIAL
 80 16 16 00 : SUPERVISIÓN DE INSTALACIONES DE NEGOCIOS
 80 16 17 00 : SERVICIOS DE RECUPERACIÓN DE ACTIVOS
 80 16 18 00 : SERVICIOS DE ALQUILER O ARRENDAMIENTO DE EQUIPO DE OFICINA
 81 10 15 00 : INGENIERÍA CIVIL Y ARQUITECTURA
 81 10 17 00 : INGENIERÍA ELÉCTRICA Y ELECTRÓNICA
 80 12 15 00 : SERVICIOS DE DERECHO PENAL
 80 12 16 00 : SERVICIOS DE DERECHO COMERCIAL
 80 12 17 00 : SERVICIOS DE RESPONSABILIDAD CIVIL
 80 12 18 00 : SERVICIOS DE DERECHO DE FAMILIA
 80 12 19 00 : SERVICIOS DE PARTICIPACIÓN COMPENSADA LEGAL
 84 11 15 00 : SERVICIOS CONTABLES
 84 11 16 00 : SERVICIOS DE AUDITORÍA
 84 11 17 00 : FINANZAS CORPORATIVAS
 84 11 18 00 : ASUNTOS Y PREPARACIÓN DE IMPUESTOS
 95 12 15 00 : EDIFICIOS Y ESTRUCTURAS COMERCIALES Y DE ENTRETENIMIENTO
 95 12 19 00 : EDIFICIOS Y ESTRUCTURAS EDUCACIONALES Y DE ADMINISTRACIÓN
 93 15 15 00 : ADMINISTRACIÓN PÚBLICA
 93 15 16 00 : FINANZAS PÚBLICAS
 93 14 20 00 : DESARROLLO URBANO
 95 11 15 00 : VÍAS DE TRÁFICO LIMITADO

***** CONTINUA *****

**CAMARA DE COMERCIO DE LA GUAJIRA
CASTRO HERNANDEZ JUAN ANDRES**



Fecha expedición: 2021/11/09 - 15:34:49 **** Recibo No. S000373111 **** Num. Operación. 99-USUPUBXX-20211109-0051

*** EXPEDIDO A TRAVES DEL SISTEMA VIRTUAL S.I.I. ***

95 11 16 00 : VÍAS DE TRÁFICO ABIERTO
81 10 22 00 : INGENIERÍA DE TRANSPORTE

EXPERIENCIA No.32 :

NÚMERO CONSECUTIVO DEL CONTRATO:032
CONTRATO CELEBRADO POR :1 - EL PROPONENTE
NOMBRE DEL CONTRATISTA :CASTRO HERNANDEZ JUAN ANDRES
NOMBRE DEL CONTRATANTE :ALCALDIA DE URIBIA
VALOR CONTRATADO EN SMLV :277,60

SG FM CL PR - DESCRIPCIÓN

20 11 15 00 : EQUIPO DE EXPLORACIÓN Y PERFORACIÓN
20 11 16 00 : MAQUINARIA DE PERFORACIÓN Y EXPLOTACIÓN
20 11 17 00 : ACCESORIOS DE PERFORACIÓN Y EXPLOTACIÓN
22 10 15 00 : MAQUINARIA PARA TRABAJO DE DESMONTE
22 10 16 00 : EQUIPO DE PAVIMENTACIÓN
22 10 17 00 : COMPONENTES DE EQUIPO PESADO
22 10 18 00 : GRÚAS DE ELEVACIÓN
22 10 19 00 : MAQUINARIA Y ACCESORIOS DE CONSTRUCCIÓN DE EDIFICIOS
22 10 20 00 : EQUIPO Y MAQUINARIA DE DEMOLICIÓN DE EDIFICIOS
30 10 15 00 : ÁNGULOS
30 10 17 00 : VIGAS
30 10 18 00 : CONDUCTOS
30 10 20 00 : HOJA
30 10 22 00 : PLANCHA
30 10 23 00 : PERFILES
30 10 24 00 : VARILLAS
30 10 28 00 : PILOTAJE
30 10 29 00 : PILARES
30 10 31 00 : RIELES
30 10 32 00 : ENREJADO
30 10 35 00 : ALMA DE PANAL
30 10 36 00 : PRODUCTOS ESTRUCTURALES
30 10 37 00 : TRENZA
30 10 38 00 : FIBRAS Y FILAMENTOS MECÁNICOS
30 10 39 00 : EJES
30 11 15 00 : CONCRETO Y MORTEROS
30 11 16 00 : CEMENTO Y CAL
30 11 17 00 : YESOS
30 11 18 00 : AGREGADOS
30 11 19 00 : ELEMENTOS PARA REFORZAR CONCRETO
32 12 15 00 : CAPACITORES
32 12 16 00 : RESISTORES
32 12 17 00 : COMPONENTES DISCRETOS
32 12 18 00 : FILTROS DE SEÑALES
32 12 19 00 : RESONADORES
30 13 15 00 : BLOQUES
30 13 16 00 : LADRILLOS
30 13 17 00 : AZULEJOS Y BALDOSAS
30 14 15 00 : AISLAMIENTO TÉRMICO
30 14 16 00 : AISLAMIENTO ESPECIAL
30 14 17 00 : CAPAS DE SELLAMIENTO DE AISLAMIENTO
30 15 15 00 : MATERIAL PARA TEJADOS Y TECHOS

***** CONTINUA *****

**CAMARA DE COMERCIO DE LA GUAJIRA
CASTRO HERNANDEZ JUAN ANDRES**



Fecha expedición: 2021/11/09 - 15:34:50 **** Recibo No. S000373111 **** Num. Operación. 99-USUPUBXX-20211109-0051

*** EXPEDIDO A TRAVES DEL SISTEMA VIRTUAL S.I.I. ***

30 15 16 00 : ACCESORIOS PARA TEJADOS
 30 15 17 00 : CANALONES DE TEJADO Y ACCESORIOS
 30 15 18 00 : MATERIALES PARA REVESTIMIENTO DE PAREDES Y EXTERIOR
 30 19 15 00 : ESCALERAS Y ANDAMIOS
 30 19 16 00 : ESCALERAS Y ACCESORIOS DE ANDAMIAJE
 30 19 17 00 : COBERTIZOS Y REMOLQUES DE CONSTRUCCIÓN
 30 19 18 00 : EQUIPOS Y MATERIALES PARA CONSTRUCCIONES TEMPORALES Y APOYO AL MANTENIM...
 40 15 15 00 : BOMBAS
 40 15 16 00 : COMPRESORES
 40 15 17 00 : PIEZAS Y ACCESORIOS DE BOMBA
 40 15 18 00 : PARTES O ACCESORIOS DE COMPRESORES
 40 17 15 00 : TUBOS Y TUBERÍAS COMERCIALES
 40 17 16 00 : TUBOS Y TUBERÍAS INDUSTRIALES
 40 17 17 00 : ADAPTADORES DE TUBOS
 40 17 18 00 : ANILLOS FRONTALES DE ÁNGULOS DE TUBOS
 40 17 19 00 : BRIDAS DE RESPALDO PARA TUBOS
 40 17 20 00 : DEFLECTORES PARA TUBOS
 40 17 21 00 : CODOS PARA TUBOS
 40 17 22 00 : BRIDAS CIEGAS PARA TUBOS
 40 17 23 00 : CASQUILLOS PARA TUBOS
 40 17 24 00 : TAPAS PARA TUBOS
 40 17 25 00 : CONECTORES DE TUBOS
 40 17 26 00 : ACOPLEROS DE TUBOS
 40 17 27 00 : CRUCES DE TUBOS
 40 17 28 00 : CODOS DE TUBOS
 40 17 29 00 : UNIONES DE EXTENSIÓN DE TUBOS
 40 17 30 00 : SEMIACOPLAMIENTOS DE TUBERÍA
 40 17 31 00 : BRIDA DE JUNTA DE EMPALME PARA TUBOS
 40 17 32 00 : BRIDAS CUELLO LARGAS PARA SOLDAR
 40 17 33 00 : BOQUILLAS DE TUBOS
 40 17 34 00 : BRIDAS DE PLATO
 40 17 35 00 : TAPONES PARA TUBOS
 40 17 36 00 : ACOPLAMIENTOS REDUCTORES PARA TUBOS
 40 17 37 00 : BRIDAS REDUCTORAS PARA TUBOS
 40 17 38 00 : ABRAZADERAS DE REPARACIÓN PARA TUBOS
 40 17 39 00 : DISCO DE RUPTURA PARA TUBOS
 40 17 40 00 : BRIDA DESLIZANTE PARA TUBOS
 40 17 41 00 : BRIDA ENCAJADA POR SOLDADURA PARA TUBOS
 40 17 42 00 : SOCKOLETS PARA TUBOS
 40 17 43 00 : ESPACIADORES PARA TUBOS
 40 17 44 00 : BRIDAS CIEGAS PARA TUBOS
 40 17 45 00 : PIVOTES O UNIONES ROTATIVAS PARA TUBOS
 40 17 46 00 : T PARA TUBOS
 40 17 47 00 : BRIDA ROSCADA PARA TUBOS
 40 17 48 00 : BRIDAS DE INODORO PARA TUBOS
 40 17 49 00 : UNIONES PARA TUBOS
 40 17 50 00 : BRIDAS CUELLO PARA TUBOS
 40 17 51 00 : BRIDA ENCAJADA POR SOLDADURA
 40 17 52 00 : Y DE CONEXIÓN PARA TUBOS
 40 17 53 00 : ACCESORIOS Y BRIDAS ESPECIALIZADOS PARA TUBOS
 40 18 15 00 : TUBOS DE COBRE SOLDADOS
 40 18 16 00 : TUBOS DE LATÓN SOLDADOS

***** CONTINUA *****

**CAMARA DE COMERCIO DE LA GUAJIRA
CASTRO HERNANDEZ JUAN ANDRES**



Fecha expedición: 2021/11/09 - 15:34:50 **** Recibo No. S000373111 **** Num. Operación. 99-USUPUBXX-20211109-0051

*** EXPEDIDO A TRAVES DEL SISTEMA VIRTUAL S.I.I. ***

40 18 17 00 : TUBOS DE ALUMINIO SOLDADOS
 40 18 19 00 : TUBOS DE ACERO INOXIDABLE SOLDADOS
 40 18 20 00 : TUBOS DE COBRE SIN UNIONES
 40 18 21 00 : TUBOS DE LATÓN SIN UNIONES
 40 18 22 00 : TUBOS DE ALUMINIO SIN UNIONES
 40 18 23 00 : TUBOS DE ACERO SIN UNIONES
 40 18 24 00 : TUBOS DE ACERO INOXIDABLE SIN UNIONES
 40 18 25 00 : TUBOS DE COBRE EXTRUIDOS
 40 18 26 00 : TUBOS DE LATÓN EXTRUIDOS
 40 18 27 00 : TUBOS DE ALUMINIO EXTRUIDOS
 40 18 28 00 : TUBOS DE ACERO EXTRUIDOS
 40 18 29 00 : TUBOS DE ACERO INOXIDABLE EXTRUIDOS
 40 18 30 00 : TUBERÍAS DE CAUCHO Y PLÁSTICO
 40 18 31 00 : ACCESORIOS DE TUBOS
 72 10 15 00 : SERVICIOS DE APOYO PARA LA CONSTRUCCIÓN
 72 10 21 00 : CONTROL DE PLAGAS
 72 10 29 00 : SERVICIOS DE MANTENIMIENTO Y REPARACIÓN DE INSTALACIONES
 72 10 31 00 : INSTALACIÓN Y REPARACIÓN DE SERVICIOS DE BANDAS TRANSPORTADORAS
 72 10 33 00 : SERVICIOS DE MANTENIMIENTO Y REPARACIÓN DE INFRAESTRUCTURA
 72 14 10 00 : SERVICIOS DE CONSTRUCCIÓN DE AUTOPISTAS Y CARRETERAS
 72 14 11 00 : SERVICIOS DE CONSTRUCCIÓN Y REVESTIMIENTO Y PAVIMENTACIÓN DE INFRAEST...
 72 14 12 00 : SERVICIOS DE CONSTRUCCIÓN MARINA
 72 14 13 00 : SERVICIO DE CONSTRUCCIÓN DE FACILIDADES ATLÉTICAS Y RECREATIVAS
 72 14 14 00 : SERVICIOS DE CONSTRUCCIÓN Y REPARACIÓN DE FACILIDADES DE DETENCIÓN
 72 14 15 00 : SERVICIOS DE PREPARACIÓN DE TIERRAS
 72 15 16 00 : SERVICIOS DE SISTEMAS ESPECIALIZADOS DE COMUNICACIÓN
 72 14 17 00 : SERVICIOS DE ALQUILER O ARRENDAMIENTO DE EQUIPO Y MAQUINARIA DE CONSTRU...
 77 10 15 00 : EVALUACIÓN DE IMPACTO AMBIENTAL
 77 10 16 00 : PLANEACIÓN AMBIENTAL
 77 10 17 00 : SERVICIOS DE ASESORÍA AMBIENTAL
 77 10 18 00 : AUDITORÍA AMBIENTAL
 77 10 19 00 : SERVICIOS DE INVESTIGACIÓN DE CONTAMINACIÓN
 77 10 20 00 : SERVICIOS DE REPORTE AMBIENTAL
 77 11 15 00 : SERVICIOS DE SEGURIDAD AMBIENTAL
 77 11 16 00 : REHABILITACIÓN AMBIENTAL
 77 12 15 00 : CONTAMINACIÓN DEL AIRE
 77 12 16 00 : CONTAMINACIÓN DEL SUELO
 77 12 17 00 : CONTAMINACIÓN DEL AGUA
 77 13 15 00 : CONTAMINACIÓN DE PETRÓLEO
 77 13 16 00 : CONTAMINACIÓN AUDITIVA
 77 13 17 00 : CONTAMINACIÓN DE SUSTANCIAS TÓXICAS
 80 10 15 00 : SERVICIOS DE CONSULTORÍA DE NEGOCIOS Y ADMINISTRACIÓN CORPORATIVA
 80 10 16 00 : GERENCIA DE PROYECTOS
 80 10 17 00 : GERENCIA INDUSTRIAL
 80 11 15 00 : DESARROLLO DE RECURSOS HUMANOS
 80 11 16 00 : SERVICIOS DE PERSONAL TEMPORAL
 80 11 17 00 : RECLUTAMIENTO DE PERSONAL
 80 16 15 00 : SERVICIOS DE APOYO GERENCIAL
 80 16 16 00 : SUPERVISIÓN DE INSTALACIONES DE NEGOCIOS
 80 16 17 00 : SERVICIOS DE RECUPERACIÓN DE ACTIVOS
 80 16 18 00 : SERVICIOS DE ALQUILER O ARRENDAMIENTO DE EQUIPO DE OFICINA
 81 10 15 00 : INGENIERÍA CIVIL Y ARQUITECTURA

***** CONTINUA *****

**CAMARA DE COMERCIO DE LA GUAJIRA
CASTRO HERNANDEZ JUAN ANDRES**



Fecha expedición: 2021/11/09 - 15:34:50 **** Recibo No. S000373111 **** Num. Operación. 99-USUPUBXX-20211109-0051

*** EXPEDIDO A TRAVES DEL SISTEMA VIRTUAL S.I.I. ***

83 10 15 00 : SERVICIOS DE ACUEDUCTO Y ALCANTARILLADO
84 11 15 00 : SERVICIOS CONTABLES
84 11 16 00 : SERVICIOS DE AUDITORÍA
84 11 17 00 : FINANZAS CORPORATIVAS
84 11 18 00 : ASUNTOS Y PREPARACIÓN DE IMPUESTOS
95 11 15 00 : VÍAS DE TRÁFICO LIMITADO
95 11 16 00 : VÍAS DE TRÁFICO ABIERTO
93 14 20 00 : DESARROLLO URBANO
81 10 17 00 : INGENIERÍA ELÉCTRICA Y ELECTRÓNICA
81 10 22 00 : INGENIERÍA DE TRANSPORTE

EXPERIENCIA No.33 :

NÚMERO CONSECUTIVO DEL CONTRATO:033

CONTRATO CELEBRADO POR :3 - CONSORCIO O UNIÓN TEMPORAL

NOMBRE DEL CONTRATISTA :UNION TEMPORAL INTERNVENTORIA LA AVENIDA TAMACA 2015

NOMBRE DEL CONTRATANTE :SISTEMA ESTRATEGICO DE TRANSPORTE PUBLICO DE PASAJEROS PARA LA CIUDAD DE SANTA MARTA

VALOR CONTRATADO EN SMLV :1078,89

PORCENTAJE DE PARTICIPACIÓN EN EL VALOR EJECUTADO EN CASO DE CONSORCIOS Y UNIONES TEMPORALES: 30%

SG FM CL PR - DESCRIPCIÓN

20 10 15 00 : EQUIPO DE CORTE
20 10 16 00 : CRIBAS Y EQUIPOS DE ALIMENTACIÓN
20 10 17 00 : TRITURADORAS, QUEBRANTADORAS Y AMOLADORES
20 10 18 00 : SISTEMAS MECANIZADOS DE SOPORTE EN TIERRA
20 10 19 00 : SISTEMAS SECUNDARIOS DE RUPTURA DE ROCA
20 10 20 00 : SISTEMAS DE EXPLORACIÓN Y DESARROLLO
20 10 21 00 : BARRENAS DE ROCAS
20 10 22 00 : MAQUINARIA DE CARGUE DE EXPLOSIVOS
20 10 23 00 : VEHÍCULOS DE SERVICIO DE MINERÍA SUBTERRÁNEA
21 11 15 00 : EQUIPO DE PESCA COMERCIAL
21 11 16 00 : EQUIPO PARA ACUICULTURA
22 10 15 00 : MAQUINARIA PARA TRABAJO DE DESMONTE
22 10 16 00 : EQUIPO DE PAVIMENTACIÓN
22 10 17 00 : COMPONENTES DE EQUIPO PESADO
22 10 18 00 : GRÚAS DE ELEVACIÓN
22 10 19 00 : MAQUINARIA Y ACCESORIOS DE CONSTRUCCIÓN DE EDIFICIOS
22 10 20 00 : EQUIPO Y MAQUINARIA DE DEMOLICIÓN DE EDIFICIOS
27 11 15 00 : HERRAMIENTAS DE CORTE Y ENGARZADO Y PUNZONES
27 11 16 00 : HERRAMIENTAS DE PERFILAR
27 11 17 00 : LLAVES INGLESAS Y GUÍAS
27 11 18 00 : HERRAMIENTAS DE MEDIDA Y BOCETAJE
27 11 19 00 : HERRAMIENTAS GRUESAS Y DE ACABADO
27 11 20 00 : HERRAMIENTAS MANUALES DE JARDINERÍA, AGRICULTURA Y FORESTACIÓN
27 11 21 00 : HERRAMIENTAS DE SUJECCIÓN Y FIJACIÓN
27 11 22 00 : HERRAMIENTAS DE ALBAÑILERÍA Y CONCRETO
27 11 23 00 : HERRAMIENTAS DE MARCAR
27 11 24 00 : HERRAMIENTAS DE INSERCIÓN Y AJUSTE
27 11 25 00 : HERRAMIENTAS PARA APALANCAR Y CURVAR
27 11 26 00 : HERRAMIENTAS PARA PRECINTAR
27 11 27 00 : HERRAMIENTAS MECÁNICAS
27 11 28 00 : CONEXIONES DE HERRAMIENTAS Y ACCESORIOS
27 11 29 00 : HERRAMIENTAS DISPENSADORAS

***** CONTINUA *****

**CAMARA DE COMERCIO DE LA GUAJIRA
CASTRO HERNANDEZ JUAN ANDRES**



Fecha expedición: 2021/11/09 - 15:34:50 **** Recibo No. S000373111 **** Num. Operación. 99-USUPUBXX-20211109-0051

*** EXPEDIDO A TRAVES DEL SISTEMA VIRTUAL S.I.I. ***

27 11 30 00 : CEPILLOS
 27 11 31 00 : HERRAMIENTAS DE ARRASTRE
 27 11 32 00 : JUEGOS DE HERRAMIENTAS
 27 11 33 00 : HERRAMIENTAS MANUALES DE PRECISIÓN
 26 12 15 00 : ALAMBRE ELÉCTRICO
 26 12 16 00 : CABLES ELÉCTRICOS Y ACCESORIOS
 26 12 17 00 : CABLEADO PREFORMADO
 26 12 18 00 : CABLE AUTOMOTRIZ
 27 12 15 00 : PRENSAS HIDRÁULICAS
 27 12 16 00 : PISTONES Y CILINDROS HIDRÁULICOS
 27 12 17 00 : ACCESORIOS DE TUBERÍA Y MANGA HIDRÁULICA
 27 12 18 00 : HERRAMIENTAS HIDRÁULICAS
 30 10 15 00 : ÁNGULOS
 30 10 17 00 : VIGAS
 30 10 18 00 : CONDUCTOS
 30 10 20 00 : HOJA
 30 10 22 00 : PLANCHA
 30 10 23 00 : PERFILES
 30 10 24 00 : VARILLAS
 30 10 28 00 : PILOTAJE
 30 10 29 00 : PILARES
 30 10 31 00 : RIELES
 30 10 32 00 : ENREJADO
 30 10 35 00 : ALMA DE PANAL
 30 10 36 00 : PRODUCTOS ESTRUCTURALES
 30 10 37 00 : TRENZA
 30 10 38 00 : FIBRAS Y FILAMENTOS MECÁNICOS
 30 10 39 00 : EJES
 30 11 15 00 : CONCRETO Y MORTEROS
 30 11 16 00 : CEMENTO Y CAL
 30 11 17 00 : YESOS
 30 11 18 00 : AGREGADOS
 30 11 19 00 : ELEMENTOS PARA REFORZAR CONCRETO
 30 12 15 00 : DERIVADOS BITUMINOSOS
 30 12 16 00 : ASFALTOS
 30 12 17 00 : MATERIALES DE CONSTRUCCIÓN DE CAMINOS Y CARRILERAS
 30 12 18 00 : MATERIALES DE ARQUITECTURA PAISAJÍSTICA
 30 12 19 00 : MATERIALES PARA ESTABILIZACIÓN Y REFUERZO DE SUELOS
 30 13 15 00 : BLOQUES
 30 13 16 00 : LADRILLOS
 30 13 17 00 : AZULEJOS Y BALDOSAS
 30 14 15 00 : AISLAMIENTO TÉRMICO
 30 14 16 00 : AISLAMIENTO ESPECIAL
 30 14 17 00 : CAPAS DE SELLAMIENTO DE AISLAMIENTO
 30 15 15 00 : MATERIAL PARA TEJADOS Y TECHOS
 30 15 16 00 : ACCESORIOS PARA TEJADOS
 30 15 17 00 : CANALONES DE TEJADO Y ACCESORIOS
 30 15 18 00 : MATERIALES PARA REVESTIMIENTO DE PAREDES Y EXTERIOR
 30 15 19 00 : MATERIALES Y PRODUCTOS PARA ACABADOS
 30 15 20 00 : CERCADO
 30 15 21 00 : SUPERFICIE
 30 18 15 00 : PORCELANA SANITARIA

***** CONTINUA *****

**CAMARA DE COMERCIO DE LA GUAJIRA
CASTRO HERNANDEZ JUAN ANDRES**



Fecha expedición: 2021/11/09 - 15:34:50 **** Recibo No. S000373111 **** Num. Operación. 99-USUPUBXX-20211109-0051

*** EXPEDIDO A TRAVES DEL SISTEMA VIRTUAL S.I.I. ***

30 18 16 00 : INSTALACIONES RESIDENCIALES NO SANITARIAS
 30 18 17 00 : GRIFOS
 30 24 15 00 : COMPONENTES DE CONSOLIDACIÓN DE ESTRUCTURAS PORTÁTILES
 30 24 16 00 : COMPONENTES ESTRUCTURALES DE TRIBUNAS, GRADAS Y ESCALERA
 30 24 17 00 : COMPONENTES SOPORTE Y COBERTURA DE TIENDAS, CARPAS Y ESTRUCTURAS DE MEM...
 30 25 15 00 : ESTRUCTURAS DE SOPORTE DE TECHOS BAJO TIERRA
 31 21 15 00 : PINTURAS Y TAPA POROS
 31 21 16 00 : ADITIVOS PARA PINTURAS
 31 21 17 00 : ACABADOS EN GENERAL
 31 21 18 00 : DISOLVENTES Y DILUYENTES PARA PINTURAS
 31 21 19 00 : APLICADORES DE PINTURA Y ACCESORIOS PARA PINTAR
 39 10 16 00 : LÁMPARAS Y BOMBILLAS
 39 10 18 00 : COMPONENTES Y ACCESORIOS DE LÁMPARA
 39 10 19 00 : BALASTOS DE LÁMPARAS Y TRANSFORMADORES DE LÁMPARAS
 39 11 15 00 : ILUMINACIÓN DE INTERIORES Y ARTEFACTOS
 39 11 16 00 : ILUMINACIÓN EXTERIOR Y ARTEFACTOS
 39 11 17 00 : ALUMBRADO DE EMERGENCIA
 39 11 18 00 : ACCESORIOS DE ILUMINACIÓN
 39 11 19 00 : SEÑALIZACIÓN E ILUMINACIÓN DE EMPLAZAMIENTOS PELIGROSOS
 39 11 20 00 : PROYECTORES MÓVILES
 39 11 21 00 : ILUMINACIÓN ÓPTICA
 39 11 22 00 : DISPOSITIVOS DE EFECTOS ESPECIALES
 39 11 23 00 : ILUMINACIÓN Y ACCESORIOS DE ESCENARIOS Y ESTUDIOS
 39 11 24 00 : DISPOSITIVOS PARA MANEJO DE LUCES Y CONTROL DE ESCENARIOS Y ESTUDIOS
 39 11 25 00 : LUMINARIAS DE ESCENARIOS Y ESTUDIOS
 39 11 26 00 : DISPOSITIVOS DE ILUMINACIÓN NO - ELÉCTRICA
 39 12 10 00 : EQUIPAMIENTO PARA DISTRIBUCIÓN Y CONVERSIÓN DE ALIMENTACIÓN
 39 12 11 00 : CENTROS DE CONTROL Y DISTRIBUCIÓN Y ACCESORIOS
 39 12 13 00 : CUADROS, REGISTROS Y MENAJE PARA ELECTRICIDAD
 39 12 14 00 : LENGUETAS DE CONEXIÓN, CONECTADORES Y TERMINALES
 39 12 15 00 : CONMUTADORES, CONTROLES Y RELES Y ACCESORIOS
 39 12 16 00 : DISPOSITIVOS Y ACCESORIOS PARA LA PROTECCIÓN DE CIRCUITOS
 39 12 17 00 : FERRETERÍA ELÉCTRICA Y SUMINISTROS
 39 12 18 00 : INSTALACIONES DE EDIFICIOS INTELIGENTES - IBI
 39 12 19 00 : DISPOSITIVOS Y ACCESORIOS DE SEGURIDAD ELÉCTRICA
 39 12 20 00 : UNIDADES ELÉCTRICAS DE VELOCIDADES VARIABLES
 39 12 21 00 : EQUIPO DE TRANSMISIÓN Y DISTRIBUCIÓN ELÉCTRICA
 39 12 22 00 : INTERRUPTORES ELÉCTRICOS Y ACCESORIOS
 39 12 23 00 : RELES ELÉCTRICOS Y ACCESORIOS
 39 13 15 00 : MARCADORES DE ALAMBRE Y DISPOSITIVOS PARA MARCAR ALAMBRE
 39 13 16 00 : DISPOSITIVOS DE PROTECCIÓN DE ALAMBRE
 39 13 17 00 : CONDUCTOS ELÉCTRICOS, ELECTRODUCTOS Y CABLES AÉREOS
 40 10 15 00 : VENTILACIÓN
 40 10 16 00 : CIRCULACIÓN DEL AIRE Y PIEZAS Y ACCESORIOS
 40 10 17 00 : ENFRIAMIENTO
 40 10 18 00 : EQUIPO DE CALEFACCIÓN Y PIEZAS Y ACCESORIOS
 40 10 19 00 : CONTROL DE HUMEDAD
 40 10 20 00 : CALDERAS
 40 15 15 00 : BOMBAS
 40 15 16 00 : COMPRESORES
 40 15 17 00 : PIEZAS Y ACCESORIOS DE BOMBA
 40 15 18 00 : PARTES O ACCESORIOS DE COMPRESORES

***** CONTINUA *****

**CAMARA DE COMERCIO DE LA GUAJIRA
CASTRO HERNANDEZ JUAN ANDRES**



Fecha expedición: 2021/11/09 - 15:34:50 **** Recibo No. S000373111 **** Num. Operación. 99-USUPUBXX-20211109-0051

*** EXPEDIDO A TRAVES DEL SISTEMA VIRTUAL S.I.I. ***

40 16 15 00 : FILTROS
 40 16 16 00 : PURIFICACIÓN
 40 16 17 00 : SEPARADORES
 40 16 18 00 : MEDIOS DE FILTRADO
 40 17 15 00 : TUBOS Y TUBERÍAS COMERCIALES
 40 17 16 00 : TUBOS Y TUBERÍAS INDUSTRIALES
 40 17 17 00 : ADAPTADORES DE TUBOS
 40 17 18 00 : ANILLOS FRONTALES DE ÁNGULOS DE TUBOS
 40 17 19 00 : BRIDAS DE RESPALDO PARA TUBOS
 40 17 20 00 : DEFLECTORES PARA TUBOS
 40 17 21 00 : CODOS PARA TUBOS
 40 17 22 00 : BRIDAS CIEGAS PARA TUBOS
 40 17 23 00 : CASQUILLOS PARA TUBOS
 40 17 24 00 : TAPAS PARA TUBOS
 40 17 25 00 : CONECTORES DE TUBOS
 40 17 26 00 : ACOPLEROS DE TUBOS
 40 17 27 00 : CRUCES DE TUBOS
 40 17 28 00 : CODOS DE TUBOS
 40 17 29 00 : UNIONES DE EXTENSIÓN DE TUBOS
 40 17 30 00 : SEMIACOPLAMIENTOS DE TUBERÍA
 40 17 31 00 : BRIDA DE JUNTA DE EMPALME PARA TUBOS
 40 17 32 00 : BRIDAS CUELLO LARGAS PARA SOLDAR
 40 17 33 00 : BOQUILLAS DE TUBOS
 40 17 34 00 : BRIDAS DE PLATO
 40 17 35 00 : TAPONES PARA TUBOS
 40 17 36 00 : ACOPLAMIENTOS REDUCTORES PARA TUBOS
 40 17 37 00 : BRIDAS REDUCTORAS PARA TUBOS
 40 17 38 00 : ABRAZADERAS DE REPARACIÓN PARA TUBOS
 40 17 39 00 : DISCO DE RUPTURA PARA TUBOS
 40 17 40 00 : BRIDA DESLIZANTE PARA TUBOS
 40 17 41 00 : BRIDA ENCAJADA POR SOLDADURA PARA TUBOS
 40 17 42 00 : SOCKOLETS PARA TUBOS
 40 17 43 00 : ESPACIADORES PARA TUBOS
 40 17 44 00 : BRIDAS CIEGAS PARA TUBOS
 40 17 45 00 : PIVOTES O UNIONES ROTATIVAS PARA TUBOS
 40 17 46 00 : T PARA TUBOS
 40 17 47 00 : BRIDA ROSCADA PARA TUBOS
 40 17 48 00 : BRIDAS DE INODORO PARA TUBOS
 40 17 49 00 : UNIONES PARA TUBOS
 40 17 50 00 : BRIDAS CUELLO PARA TUBOS
 40 17 51 00 : BRIDA ENCAJADA POR SOLDADURA
 40 17 52 00 : Y DE CONEXIÓN PARA TUBOS
 40 17 53 00 : ACCESORIOS Y BRIDAS ESPECIALIZADOS PARA TUBOS
 40 18 15 00 : TUBOS DE COBRE SOLDADOS
 40 18 16 00 : TUBOS DE LATÓN SOLDADOS
 40 18 17 00 : TUBOS DE ALUMINIO SOLDADOS
 40 18 18 00 : TUBOS DE ACERO SOLDADOS
 40 18 19 00 : TUBOS DE ACERO INOXIDABLE SOLDADOS
 40 18 20 00 : TUBOS DE COBRE SIN UNIONES
 40 18 21 00 : TUBOS DE LATÓN SIN UNIONES
 40 18 22 00 : TUBOS DE ALUMINIO SIN UNIONES
 40 18 23 00 : TUBOS DE ACERO SIN UNIONES

***** CONTINUA *****

**CAMARA DE COMERCIO DE LA GUAJIRA
CASTRO HERNANDEZ JUAN ANDRES**



Fecha expedición: 2021/11/09 - 15:34:50 **** Recibo No. S000373111 **** Num. Operación. 99-USUPUBXX-20211109-0051

*** EXPEDIDO A TRAVES DEL SISTEMA VIRTUAL S.I.I. ***

40 18 24 00 : TUBOS DE ACERO INOXIDABLE SIN UNIONES
 40 18 25 00 : TUBOS DE COBRE EXTRUIDOS
 40 18 26 00 : TUBOS DE LATÓN EXTRUIDOS
 40 18 27 00 : TUBOS DE ALUMINIO EXTRUIDOS
 40 18 28 00 : TUBOS DE ACERO EXTRUIDOS
 40 18 29 00 : TUBOS DE ACERO INOXIDABLE EXTRUIDOS
 40 18 30 00 : TUBERÍAS DE CAUCHO Y PLÁSTICO
 40 18 31 00 : ACCESORIOS DE TUBOS
 47 10 15 00 : EQUIPO PARA EL TRATAMIENTO Y SUMINISTRO DE AGUA
 47 10 16 00 : CONSUMIBLES PARA EL TRATAMIENTO DE AGUA
 72 10 15 00 : SERVICIOS DE APOYO PARA LA CONSTRUCCIÓN
 72 10 21 00 : CONTROL DE PLAGAS
 72 10 29 00 : SERVICIOS DE MANTENIMIENTO Y REPARACIÓN DE INSTALACIONES
 72 10 31 00 : INSTALACIÓN Y REPARACIÓN DE SERVICIOS DE BANDAS TRANSPORTADORAS
 72 10 33 00 : SERVICIOS DE MANTENIMIENTO Y REPARACIÓN DE INFRAESTRUCTURA
 72 12 10 00 : SERVICIOS DE CONSTRUCCIÓN DE EDIFICIOS INDUSTRIALES Y BODEGAS NUEVAS
 72 12 11 00 : SERVICIOS DE CONSTRUCCIÓN DE EDIFICIOS COMERCIALES Y DE OFICINA
 72 12 13 00 : SERVICIOS DE CONSTRUCCIÓN DE TALLERES AUTOMOTRICES Y ESTACIONES DE SER...
 72 12 14 00 : SERVICIOS DE CONSTRUCCIÓN DE EDIFICIOS PÚBLICOS ESPECIALIZADOS
 72 12 15 00 : SERVICIOS DE CONSTRUCCIÓN DE PLANTAS INDUSTRIALES
 72 14 10 00 : SERVICIOS DE CONSTRUCCIÓN DE AUTOPISTAS Y CARRETERAS
 72 14 11 00 : SERVICIOS DE CONSTRUCCIÓN Y REVESTIMIENTO Y PAVIMENTACIÓN DE INFRAEST...
 72 14 12 00 : SERVICIOS DE CONSTRUCCIÓN MARINA
 72 14 13 00 : SERVICIO DE CONSTRUCCIÓN DE FACILIDADES ATLÉTICAS Y RECREATIVAS
 72 14 14 00 : SERVICIOS DE CONSTRUCCIÓN Y REPARACIÓN DE FACILIDADES DE DETENCIÓN
 72 14 15 00 : SERVICIOS DE PREPARACIÓN DE TIERRAS
 72 14 16 00 : SERVICIOS DE CONSTRUCCIÓN DE SISTEMAS DE TRÁNSITO MASIVO
 72 14 17 00 : SERVICIOS DE ALQUILER O ARRENDAMIENTO DE EQUIPO Y MAQUINARIA DE CONSTRU...
 72 15 11 00 : SERVICIOS DE CONSTRUCCIÓN DE PLOMERÍA
 72 15 12 00 : SERVICIOS DE CONSTRUCCIÓN Y MANTENIMIENTO DE HVAC CALEFACCIÓN Y ENFRI...
 72 15 13 00 : SERVICIOS DE PINTURA E INSTALACIÓN DE PAPEL DE COLGADURA
 72 15 14 00 : SERVICIOS DE CONSTRUCCIÓN DE RECUBRIMIENTOS DE MUROS
 72 15 15 00 : SERVICIOS DE SISTEMAS ELÉCTRICOS
 72 15 16 00 : SERVICIOS DE SISTEMAS ESPECIALIZADOS DE COMUNICACIÓN
 72 15 17 00 : SERVICIOS DE INSTALACIÓN DE SISTEMAS DE SEGURIDAD FÍSICA E INDUSTRIAL
 72 15 18 00 : SERVICIOS DE MANTENIMIENTO Y REPARACIÓN DE INSTALACIÓN DE MÁQUINAS
 72 15 19 00 : SERVICIOS DE ALBAÑILERÍA Y MAMPOSTERÍA
 72 15 20 00 : SERVICIOS DE PAÑETADO Y DRYWALL
 72 15 21 00 : SERVICIOS ACÚSTICOS Y DE AISLAMIENTO
 72 15 22 00 : SERVICIOS DE BALDOSAS TERRAZO Y MÁRMOL Y MOSAICOS
 72 15 23 00 : SERVICIOS DE CARPINTERÍA
 72 15 24 00 : SERVICIOS DE MONTAJE E INSTALACIÓN DE VENTANAS Y PUERTAS
 72 15 25 00 : SERVICIOS DE INSTALACIÓN DE PISOS
 72 15 26 00 : SERVICIOS DE TECHADO Y PAREDES EXTERNAS Y LÁMINAS DE METAL
 72 15 27 00 : SERVICIOS DE INSTALACIÓN Y REPARACIÓN DE CONCRETO
 72 15 28 00 : SERVICIOS DE PERFORACIÓN DE POZOS DE AGUA
 72 15 29 00 : SERVICIOS DE MONTAJE DE ACERO ESTRUCTURAL
 72 15 30 00 : SERVICIOS DE VIDRIOS Y VENTANERÍA
 72 15 31 00 : SERVICIOS DE CONSTRUCCIÓN DE FACILIDADES ATLÉTICAS Y RECREATIVAS
 72 15 32 00 : SERVICIOS DE RECUBRIMIENTO, IMPERMEABILIZACIÓN PROTECCIÓN CONTRA CLIM...
 72 15 33 00 : SERVICIOS DE MANTENIMIENTO E INSTALACIÓN DE EQUIPO DE ESTACIÓN DE SER...
 72 15 34 00 : SERVICIOS DE APAREJAMIENTO Y ANDAMIAJE

***** CONTINUA *****

**CAMARA DE COMERCIO DE LA GUAJIRA
CASTRO HERNANDEZ JUAN ANDRES**



Fecha expedición: 2021/11/09 - 15:34:50 **** Recibo No. S000373111 **** Num. Operación. 99-USUPUBXX-20211109-0051

*** EXPEDIDO A TRAVES DEL SISTEMA VIRTUAL S.I.I. ***

72 15 35 00 : SERVICIOS DE LIMPIEZA ESTRUCTURAL EXTERNA
 72 15 36 00 : SERVICIOS DE TERMINADO INTERIOR, DOTACIÓN Y REMODELACIÓN
 72 15 37 00 : SERVICIOS DE INSTALACIÓN, MANTENIMIENTO Y REPARACIÓN DE EQUIPOS Y CON...
 72 15 39 00 : SERVICIO DE PREPARACIÓN DE OBRAS DE CONSTRUCCIÓN
 72 15 40 00 : SERVICIOS DE EDIFICIOS ESPECIALIZADOS Y COMERCIOS
 72 15 41 00 : SERVICIOS DE MANTENIMIENTO Y REPARACIÓN DE EQUIPO DE SISTEMAS DE DISTR...
 72 15 42 00 : SERVICIOS DE MANTENIMIENTO Y REPARACIÓN DE INSTALACIÓN DE INSTRUMENTA...
 72 15 43 00 : SERVICIOS DE MANTENIMIENTO Y REPARACIÓN DE EQUIPO MOTIVO Y GENERACIÓN...
 72 15 44 00 : SERVICIOS DE MANTENIMIENTO Y FABRICACIÓN DE ACCESORIOS PARA TUBERÍAS
 72 15 45 00 : SERVICIOS DE MANTENIMIENTO E INSTALACIÓN DE EQUIPO PESADO
 76 11 15 00 : SERVICIOS DE LIMPIEZA Y MANTENIMIENTO DE EDIFICIOS GENERALES Y DE OFICINAS
 76 11 16 00 : SERVICIOS DE LIMPIEZA DE COMPONENTES DE EDIFICIOS
 76 11 18 00 : LIMPIEZA DE VEHÍCULOS DE TRANSPORTE
 77 10 15 00 : EVALUACIÓN DE IMPACTO AMBIENTAL
 77 10 16 00 : PLANEACIÓN AMBIENTAL
 77 10 17 00 : SERVICIOS DE ASESORÍA AMBIENTAL
 77 10 18 00 : AUDITORÍA AMBIENTAL
 77 10 19 00 : SERVICIOS DE INVESTIGACIÓN DE CONTAMINACIÓN
 77 10 20 00 : SERVICIOS DE REPORTE AMBIENTAL
 77 11 15 00 : SERVICIOS DE SEGURIDAD AMBIENTAL
 77 11 16 00 : REHABILITACIÓN AMBIENTAL
 73 15 18 00 : SERVICIOS DE CONVERSIÓN
 70 17 18 00 : SERVICIOS DE DRENAJE
 77 12 15 00 : CONTAMINACIÓN DEL AIRE
 77 12 16 00 : CONTAMINACIÓN DEL SUELO
 77 12 17 00 : CONTAMINACIÓN DEL AGUA
 77 13 15 00 : CONTAMINACIÓN DE PETRÓLEO
 77 13 16 00 : CONTAMINACIÓN AUDITIVA
 77 13 17 00 : CONTAMINACIÓN DE SUSTANCIAS TÓXICAS
 80 10 15 00 : SERVICIOS DE CONSULTORÍA DE NEGOCIOS Y ADMINISTRACIÓN CORPORATIVA
 80 10 16 00 : GERENCIA DE PROYECTOS
 80 10 17 00 : GERENCIA INDUSTRIAL
 80 11 15 00 : DESARROLLO DE RECURSOS HUMANOS
 80 11 16 00 : SERVICIOS DE PERSONAL TEMPORAL
 80 11 17 00 : RECLUTAMIENTO DE PERSONAL
 80 16 15 00 : SERVICIOS DE APOYO GERENCIAL
 80 16 16 00 : SUPERVISIÓN DE INSTALACIONES DE NEGOCIOS
 80 16 17 00 : SERVICIOS DE RECUPERACIÓN DE ACTIVOS
 80 16 18 00 : SERVICIOS DE ALQUILER O ARRENDAMIENTO DE EQUIPO DE OFICINA
 81 10 15 00 : INGENIERÍA CIVIL Y ARQUITECTURA
 81 10 16 00 : INGENIERÍA MECÁNICA
 81 10 17 00 : INGENIERÍA ELÉCTRICA Y ELECTRÓNICA
 81 10 18 00 : INGENIERÍA QUÍMICA
 81 10 19 00 : INGENIERÍA DE PETRÓLEOS Y GAS
 81 10 20 00 : INGENIERÍA DE MINAS
 81 10 21 00 : INGENIERÍA DE OCÉANOS
 81 10 22 00 : INGENIERÍA DE TRANSPORTE
 81 10 23 00 : INGENIERÍA AERONÁUTICA
 81 10 24 00 : INGENIERÍA DE TRANSMISIÓN DE ENERGÍA ELÉCTRICA
 81 10 26 00 : SERVICIOS DE MUESTREO
 81 10 27 00 : SERVICIOS DE DISEÑO E INGENIERÍA DE SISTEMAS INSTRUMENTADOS DE CONTROL
 83 10 15 00 : SERVICIOS DE ACUEDUCTO Y ALCANTARILLADO

***** CONTINUA *****

**CAMARA DE COMERCIO DE LA GUAJIRA
CASTRO HERNANDEZ JUAN ANDRES**



Fecha expedición: 2021/11/09 - 15:34:50 **** Recibo No. S000373111 **** Num. Operación. 99-USUPUBXX-20211109-0051

*** EXPEDIDO A TRAVES DEL SISTEMA VIRTUAL S.I.I. ***

84 11 15 00 : SERVICIOS CONTABLES
 84 11 16 00 : SERVICIOS DE AUDITORÍA
 84 11 17 00 : FINANZAS CORPORATIVAS
 84 11 18 00 : ASUNTOS Y PREPARACIÓN DE IMPUESTOS
 95 12 15 00 : EDIFICIOS Y ESTRUCTURAS COMERCIALES Y DE ENTRETENIMIENTO
 95 12 16 00 : EDIFICIOS Y ESTRUCTURAS DE TRANSPORTE
 95 12 17 00 : EDIFICIOS Y ESTRUCTURAS PÚBLICOS
 95 12 18 00 : EDIFICIOS Y ESTRUCTURAS UTILITARIOS
 95 12 19 00 : EDIFICIOS Y ESTRUCTURAS EDUCACIONALES Y DE ADMINISTRACIÓN
 95 12 20 00 : EDIFICIOS Y ESTRUCTURAS HOSPITALARIAS
 95 12 21 00 : EDIFICIOS Y ESTRUCTURAS DE ACOMODACIONES
 95 12 23 00 : EDIFICIOS Y ESTRUCTURAS DE SALUD Y DEPORTIVAS
 95 12 24 00 : EDIFICIOS Y ESTRUCTURAS INDUSTRIALES
 95 12 25 00 : EDIFICIOS Y ESTRUCTURAS AGRÍCOLAS Y DE CULTIVOS Y PESCA
 95 12 26 00 : EDIFICIOS Y ESTRUCTURAS RELIGIOSAS
 95 12 27 00 : EDIFICIOS Y ESTRUCTURAS DE DEFENSA
 20 11 15 00 : EQUIPO DE EXPLORACIÓN Y PERFORACIÓN
 20 11 16 00 : MAQUINARIA DE PERFORACIÓN Y EXPLOTACIÓN
 20 11 17 00 : ACCESORIOS DE PERFORACIÓN Y EXPLOTACIÓN
 95 11 15 00 : VÍAS DE TRÁFICO LIMITADO

EXPERIENCIA No.34 :

NÚMERO CONSECUTIVO DEL CONTRATO:034

CONTRATO CELEBRADO POR :1 - EL PROPONENTE

NOMBRE DEL CONTRATISTA :CASTRO HERNANDEZ JUAN ANDRES

NOMBRE DEL CONTRATANTE :MUNICIPIO DE URIBIA

VALOR CONTRATADO EN SMLLV :424,49

SG FM CL PR - DESCRIPCIÓN

20 10 15 00 : EQUIPO DE CORTE
 20 10 16 00 : CRIBAS Y EQUIPOS DE ALIMENTACIÓN
 20 10 17 00 : TRITURADORAS, QUEBRANTADORAS Y AMOLADORES
 20 10 18 00 : SISTEMAS MECANIZADOS DE SOPORTE EN TIERRA
 20 10 19 00 : SISTEMAS SECUNDARIOS DE RUPTURA DE ROCA
 20 10 20 00 : SISTEMAS DE EXPLORACIÓN Y DESARROLLO
 20 10 21 00 : BARRENAS DE ROCAS
 20 10 22 00 : MAQUINARIA DE CARGUE DE EXPLOSIVOS
 20 10 23 00 : VEHÍCULOS DE SERVICIO DE MINERÍA SUBTERRÁNEA
 20 11 15 00 : EQUIPO DE EXPLORACIÓN Y PERFORACIÓN
 20 11 16 00 : MAQUINARIA DE PERFORACIÓN Y EXPLOTACIÓN
 20 11 17 00 : ACCESORIOS DE PERFORACIÓN Y EXPLOTACIÓN
 22 10 15 00 : MAQUINARIA PARA TRABAJO DE DESMONTE
 22 10 16 00 : EQUIPO DE PAVIMENTACIÓN
 22 10 17 00 : COMPONENTES DE EQUIPO PESADO
 22 10 18 00 : GRÚAS DE ELEVACIÓN
 22 10 19 00 : MAQUINARIA Y ACCESORIOS DE CONSTRUCCIÓN DE EDIFICIOS
 22 10 20 00 : EQUIPO Y MAQUINARIA DE DEMOLICIÓN DE EDIFICIOS
 24 10 15 00 : CAMIONES INDUSTRIALES
 24 10 16 00 : EQUIPO DE IZAJE Y ACCESORIOS
 24 10 17 00 : TRANSPORTADORES Y ACCESORIOS
 24 10 18 00 : EQUIPO PARA MUELLES
 24 10 19 00 : EQUIPO PARA MANEJO DE CANECAS
 24 10 20 00 : DISPOSICIÓN EN ESTANTES Y ALMACENAMIENTO

***** CONTINUA *****

**CAMARA DE COMERCIO DE LA GUAJIRA
CASTRO HERNANDEZ JUAN ANDRES**



Fecha expedición: 2021/11/09 - 15:34:50 **** Recibo No. S000373111 **** Num. Operación. 99-USUPUBXX-20211109-0051

*** EXPEDIDO A TRAVES DEL SISTEMA VIRTUAL S.I.I. ***

24 10 21 00 : EQUIPO Y SUMINISTROS PARA ALMACENAJE
 24 10 22 00 : HERRAMIENTAS PARA ENVASADO
 24 10 23 00 : VEHÍCULOS GUIADOS AUTOMÁTICOS AGV
 26 10 11 00 : MOTORES ELÉCTRICOS DE CORRIENTE ALTERNA AC
 26 10 12 00 : MOTORES ELÉCTRICOS DE CORRIENTE DIRECTA DC
 26 10 13 00 : MOTORES NO ELÉCTRICOS
 26 10 14 00 : COMPONENTES DE MOTORES O GENERADORES
 26 10 15 00 : MOTORES
 26 10 17 00 : ACCESORIOS Y COMPONENTES DE MOTOR
 26 10 19 00 : COMPONENTES DE MOTOR DE COMBUSTIÓN INTERNA
 26 11 15 00 : TRANSMISIÓN DE ENERGÍA CINÉTICA
 26 11 16 00 : GENERADORES DE POTENCIA
 26 11 17 00 : BATERÍAS, PILAS Y ACCESORIOS
 26 11 18 00 : COMPONENTES DE LA TRANSMISIÓN
 26 11 20 00 : PIEZAS Y ACCESORIOS DE EMBRAGUES
 26 11 21 00 : SISTEMAS DE FRENADO INDUSTRIALES
 26 12 15 00 : ALAMBRE ELÉCTRICO
 26 12 16 00 : CABLES ELÉCTRICOS Y ACCESORIOS
 26 12 17 00 : CABLEADO PREFORMADO
 26 12 18 00 : CABLE AUTOMOTRIZ
 26 13 15 00 : CENTRALES ELÉCTRICAS
 26 13 16 00 : EQUIPO DE CRIBADO O ESTRUCTURAS DE TUBO DE ESCAPE
 26 13 17 00 : EQUIPO DE DETECCIÓN O VIGILANCIA DE PRODUCCIÓN DE ENERGÍA
 26 13 18 00 : EQUIPO DE CONTROL DE PRODUCCIÓN DE ENERGÍA
 27 11 15 00 : HERRAMIENTAS DE CORTE Y ENGARZADO Y PUNZONES
 27 11 16 00 : HERRAMIENTAS DE PERFILAR
 27 11 17 00 : LLAVES INGLESAS Y GUÍAS
 27 11 18 00 : HERRAMIENTAS DE MEDIDA Y BOCETAJE
 27 11 19 00 : HERRAMIENTAS GRUESAS Y DE ACABADO
 27 11 20 00 : HERRAMIENTAS MANUALES DE JARDINERÍA, AGRICULTURA Y FORESTACIÓN
 27 11 21 00 : HERRAMIENTAS DE SUJECCIÓN Y FIJACIÓN
 27 11 22 00 : HERRAMIENTAS DE ALBAÑILERÍA Y CONCRETO
 27 11 23 00 : HERRAMIENTAS DE MARCAR
 27 11 24 00 : HERRAMIENTAS DE INSERCIÓN Y AJUSTE
 27 11 25 00 : HERRAMIENTAS PARA APALANCAR Y CURVAR
 27 11 26 00 : HERRAMIENTAS PARA PRECINTAR
 27 11 27 00 : HERRAMIENTAS MECÁNICAS
 27 11 28 00 : CONEXIONES DE HERRAMIENTAS Y ACCESORIOS
 27 11 29 00 : HERRAMIENTAS DISPENSADORAS
 27 11 30 00 : CEPILLOS
 30 10 15 00 : ÁNGULOS
 30 10 17 00 : VIGAS
 30 10 18 00 : CONDUCTOS
 30 10 20 00 : HOJA
 30 10 22 00 : PLANCHA
 30 10 23 00 : PERFILES
 30 10 24 00 : VARILLAS
 30 10 28 00 : PILOTAJE
 30 10 29 00 : PILARES
 30 10 31 00 : RIELES
 30 10 32 00 : ENREJADO
 30 10 35 00 : ALMA DE PANAL

***** CONTINUA *****

**CAMARA DE COMERCIO DE LA GUAJIRA
CASTRO HERNANDEZ JUAN ANDRES**



Fecha expedición: 2021/11/09 - 15:34:50 **** Recibo No. S000373111 **** Num. Operación. 99-USUPUBXX-20211109-0051

*** EXPEDIDO A TRAVES DEL SISTEMA VIRTUAL S.I.I. ***

30 10 36 00 : PRODUCTOS ESTRUCTURALES
 30 10 37 00 : TRENZA
 30 10 38 00 : FIBRAS Y FILAMENTOS MECÁNICOS
 30 10 39 00 : EJES
 30 11 15 00 : CONCRETO Y MORTEROS
 30 11 16 00 : CEMENTO Y CAL
 30 11 17 00 : YESOS
 30 11 18 00 : AGREGADOS
 30 11 19 00 : ELEMENTOS PARA REFORZAR CONCRETO
 30 12 15 00 : DERIVADOS BITUMINOSOS
 30 12 16 00 : ASFALTOS
 30 12 17 00 : MATERIALES DE CONSTRUCCIÓN DE CAMINOS Y CARRILERAS
 30 12 18 00 : MATERIALES DE ARQUITECTURA PAISAJÍSTICA
 30 12 19 00 : MATERIALES PARA ESTABILIZACIÓN Y REFUERZO DE SUELOS
 30 13 15 00 : BLOQUES
 30 13 16 00 : LADRILLOS
 30 13 17 00 : AZULEJOS Y BALDOSAS
 30 14 15 00 : AISLAMIENTO TÉRMICO
 30 14 16 00 : AISLAMIENTO ESPECIAL
 30 14 17 00 : CAPAS DE SELLAMIENTO DE AISLAMIENTO
 30 15 15 00 : MATERIAL PARA TEJADOS Y TECHOS
 30 15 16 00 : ACCESORIOS PARA TEJADOS
 30 15 17 00 : CANALONES DE TEJADO Y ACCESORIOS
 30 15 18 00 : MATERIALES PARA REVESTIMIENTO DE PAREDES Y EXTERIOR
 30 15 19 00 : MATERIALES Y PRODUCTOS PARA ACABADOS
 30 15 20 00 : CERCADO
 30 15 21 00 : SUPERFICIE
 32 10 15 00 : CONJUNTOS DE CIRCUITOS Y COMPONENTES DE RADIOFRECUENCIA (RF)
 32 10 16 00 : CIRCUITOS INTEGRADOS
 32 11 15 00 : DIODOS
 32 11 16 00 : TRANSISTORES
 32 11 17 00 : APARATOS SEMICONDUCTORES
 32 12 15 00 : CAPACITORES
 32 12 16 00 : RESISTORES
 32 12 17 00 : COMPONENTES DISCRETOS
 32 12 18 00 : FILTROS DE SEÑALES
 32 12 19 00 : RESONADORES
 32 13 10 00 : ACCESORIOS, MATERIAS PRIMAS Y PIEZAS DE COMPONENTES ELECTRÓNICOS
 32 14 10 00 : TUBOS ELECTRÓNICOS
 32 14 11 00 : PIEZAS Y ACCESORIOS DE TUBOS ELECTRÓNICOS
 32 15 15 00 : DISPOSITIVOS DE CONTROL DE INDICACIÓN Y DE SEÑALIZACIÓN
 32 15 16 00 : SUBSISTEMAS PROGRAMABLES DE CONTROLADOR LÓGICO
 32 15 17 00 : CONTROLADORES LÓGICOS PROGRAMABLES
 32 15 18 00 : DISPOSITIVOS DE CONTROL DE SEGURIDAD
 32 15 19 00 : DISPOSITIVOS DE AUTOMATIZACIÓN DE CONTROL DE LA CONECTIVIDAD
 32 15 20 00 : CONTROL DE PROCESOS O SISTEMAS EMPAQUETADOS DE AUTOMATIZACIÓN
 30 16 15 00 : MATERIALES PARA ACABADOS DE PAREDES
 30 16 16 00 : MATERIALES PARA TECHOS
 30 16 17 00 : SUELOS
 30 16 18 00 : EBANISTERÍA
 30 16 19 00 : MOLDEADO Y CARPINTERÍA MECÁNICA
 30 16 20 00 : MOLDURAS Y CARPINTERÍA

***** CONTINUA *****

CAMARA DE COMERCIO DE LA GUAJIRA
CASTRO HERNANDEZ JUAN ANDRES



Fecha expedición: 2021/11/09 - 15:34:50 **** Recibo No. S000373111 **** Num. Operación. 99-USUPUBXX-20211109-0051

*** EXPEDIDO A TRAVES DEL SISTEMA VIRTUAL S.I.I. ***

30 16 21 00 : LAMINADOS INTERIORES
 30 16 22 00 : MOSTRADORES
 30 16 23 00 : ACCESORIOS PARA GABINETES
 30 16 24 00 : MUROS DIVISORIOS
 30 17 15 00 : PUERTAS
 30 17 16 00 : VENTANAS
 30 17 17 00 : PRODUCTOS DE CRISTAL
 30 17 18 00 : CLARABOYAS
 30 17 19 00 : MARCOS DE VENTANAS
 30 17 20 00 : PUERTAS
 30 17 21 00 : PUERTAS PARA GARAJE Y OPERADORES
 30 18 15 00 : PORCELANA SANITARIA
 30 18 16 00 : INSTALACIONES RESIDENCIALES NO SANITARIAS
 30 18 17 00 : GRIFOS
 30 18 18 00 : CABEZAS, CHORROS Y PARTES Y ACCESORIOS DE GRIFOS Y DUCHAS
 30 19 15 00 : ESCALERAS Y ANDAMIOS
 30 19 16 00 : ESCALERAS Y ACCESORIOS DE ANDAMIAJE
 30 19 17 00 : COBERTIZOS Y REMOLQUES DE CONSTRUCCIÓN
 30 19 18 00 : EQUIPOS Y MATERIALES PARA CONSTRUCCIONES TEMPORALES Y APOYO AL MANTENIM...
 30 24 15 00 : COMPONENTES DE CONSOLIDACIÓN DE ESTRUCTURAS PORTÁTILES
 30 24 16 00 : COMPONENTES ESTRUCTURALES DE TRIBUNAS, GRADAS Y ESCALERA
 30 24 17 00 : COMPONENTES SOPORTE Y COBERTURA DE TIENDAS, CARPAS Y ESTRUCTURAS DE MEM...
 39 12 10 00 : EQUIPAMIENTO PARA DISTRIBUCIÓN Y CONVERSIÓN DE ALIMENTACIÓN
 39 12 11 00 : CENTROS DE CONTROL Y DISTRIBUCIÓN Y ACCESORIOS
 39 12 13 00 : CUADROS, REGISTROS Y MENAJE PARA ELECTRICIDAD
 39 12 14 00 : LENGUETAS DE CONEXIÓN, CONECTADORES Y TERMINALES
 39 12 15 00 : CONMUTADORES, CONTROLES Y RELES Y ACCESORIOS
 39 12 16 00 : DISPOSITIVOS Y ACCESORIOS PARA LA PROTECCIÓN DE CIRCUITOS
 39 12 17 00 : FERRETERÍA ELÉCTRICA Y SUMINISTROS
 39 12 18 00 : INSTALACIONES DE EDIFICIOS INTELIGENTES - IBI
 39 12 19 00 : DISPOSITIVOS Y ACCESORIOS DE SEGURIDAD ELÉCTRICA
 39 12 20 00 : UNIDADES ELÉCTRICAS DE VELOCIDADES VARIABLES
 39 12 21 00 : EQUIPO DE TRANSMISIÓN Y DISTRIBUCIÓN ELÉCTRICA
 39 12 22 00 : INTERRUPTORES ELÉCTRICOS Y ACCESORIOS
 39 12 23 00 : RELES ELÉCTRICOS Y ACCESORIOS
 39 13 15 00 : MARCADORES DE ALAMBRE Y DISPOSITIVOS PARA MARCAR ALAMBRE
 39 13 16 00 : DISPOSITIVOS DE PROTECCIÓN DE ALAMBRE
 39 13 17 00 : CONDUCTOS ELÉCTRICOS, ELECTRODUCTOS Y CABLES AÉREOS
 40 17 15 00 : TUBOS Y TUBERÍAS COMERCIALES
 40 17 16 00 : TUBOS Y TUBERÍAS INDUSTRIALES
 40 17 17 00 : ADAPTADORES DE TUBOS
 40 17 18 00 : ANILLOS FRONTALES DE ÁNGULOS DE TUBOS
 40 17 19 00 : BRIDAS DE RESPALDO PARA TUBOS
 40 17 20 00 : DEFLECTORES PARA TUBOS
 40 17 21 00 : CODOS PARA TUBOS
 40 17 22 00 : BRIDAS CIEGAS PARA TUBOS
 40 17 23 00 : CASQUILLOS PARA TUBOS
 40 17 24 00 : TAPAS PARA TUBOS
 40 17 25 00 : CONECTORES DE TUBOS
 40 17 26 00 : ACOPLEROS DE TUBOS
 40 17 27 00 : CRUCES DE TUBOS
 40 17 28 00 : CODOS DE TUBOS

***** CONTINUA *****

**CAMARA DE COMERCIO DE LA GUAJIRA
CASTRO HERNANDEZ JUAN ANDRES**



Fecha expedición: 2021/11/09 - 15:34:50 **** Recibo No. S000373111 **** Num. Operación. 99-USUPUBXX-20211109-0051

*** EXPEDIDO A TRAVES DEL SISTEMA VIRTUAL S.I.I. ***

40 17 29 00 : UNIONES DE EXTENSIÓN DE TUBOS
 40 17 30 00 : SEMIACOPLAMIENTOS DE TUBERÍA
 40 17 31 00 : BRIDA DE JUNTA DE EMPALME PARA TUBOS
 40 17 32 00 : BRIDAS CUELLO LARGAS PARA SOLDAR
 40 17 33 00 : BOQUILLAS DE TUBOS
 40 17 34 00 : BRIDAS DE PLATO
 40 17 35 00 : TAPONES PARA TUBOS
 40 17 36 00 : ACOPLAMIENTOS REDUCTORES PARA TUBOS
 40 17 37 00 : BRIDAS REDUCTORAS PARA TUBOS
 40 17 38 00 : ABRAZADERAS DE REPARACIÓN PARA TUBOS
 40 17 39 00 : DISCO DE RUPTURA PARA TUBOS
 40 17 40 00 : BRIDA DESLIZANTE PARA TUBOS
 40 17 41 00 : BRIDA ENCAJADA POR SOLDADURA PARA TUBOS
 40 17 42 00 : SOCKOLETS PARA TUBOS
 40 17 43 00 : ESPACIADORES PARA TUBOS
 40 17 44 00 : BRIDAS CIEGAS PARA TUBOS
 40 17 45 00 : PIVOTES O UNIONES ROTATIVAS PARA TUBOS
 40 17 46 00 : T PARA TUBOS
 40 17 47 00 : BRIDA ROSCADA PARA TUBOS
 40 17 48 00 : BRIDAS DE INODORO PARA TUBOS
 40 17 49 00 : UNIONES PARA TUBOS
 40 17 50 00 : BRIDAS CUELLO PARA TUBOS
 40 17 51 00 : BRIDA ENCAJADA POR SOLDADURA
 40 17 52 00 : Y DE CONEXIÓN PARA TUBOS
 40 17 53 00 : ACCESORIOS Y BRIDAS ESPECIALIZADOS PARA TUBOS
 40 18 15 00 : TUBOS DE COBRE SOLDADOS
 40 18 16 00 : TUBOS DE LATÓN SOLDADOS
 40 18 17 00 : TUBOS DE ALUMINIO SOLDADOS
 40 18 18 00 : TUBOS DE ACERO SOLDADOS
 40 18 19 00 : TUBOS DE ACERO INOXIDABLE SOLDADOS
 40 18 20 00 : TUBOS DE COBRE SIN UNIONES
 40 18 21 00 : TUBOS DE LATÓN SIN UNIONES
 40 18 22 00 : TUBOS DE ALUMINIO SIN UNIONES
 40 18 23 00 : TUBOS DE ACERO SIN UNIONES
 40 18 24 00 : TUBOS DE ACERO INOXIDABLE SIN UNIONES
 40 18 25 00 : TUBOS DE COBRE EXTRUIDOS
 40 18 26 00 : TUBOS DE LATÓN EXTRUIDOS
 40 18 27 00 : TUBOS DE ALUMINIO EXTRUIDOS
 40 18 28 00 : TUBOS DE ACERO EXTRUIDOS
 40 18 29 00 : TUBOS DE ACERO INOXIDABLE EXTRUIDOS
 40 18 30 00 : TUBERÍAS DE CAUCHO Y PLÁSTICO
 40 18 31 00 : ACCESORIOS DE TUBOS
 31 21 15 00 : PINTURAS Y TAPA POROS
 31 21 16 00 : ADITIVOS PARA PINTURAS
 31 21 17 00 : ACABADOS EN GENERAL
 31 21 18 00 : DISOLVENTES Y DILUYENTES PARA PINTURAS
 31 21 19 00 : APLICADORES DE PINTURA Y ACCESORIOS PARA PINTAR
 39 10 16 00 : LÁMPARAS Y BOMBILLAS
 39 10 18 00 : COMPONENTES Y ACCESORIOS DE LÁMPARA
 39 10 19 00 : BALASTOS DE LÁMPARAS Y TRANSFORMADORES DE LÁMPARAS
 39 11 15 00 : ILUMINACIÓN DE INTERIORES Y ARTEFACTOS
 39 11 16 00 : ILUMINACIÓN EXTERIOR Y ARTEFACTOS

***** CONTINUA *****

**CAMARA DE COMERCIO DE LA GUAJIRA
CASTRO HERNANDEZ JUAN ANDRES**



Fecha expedición: 2021/11/09 - 15:34:50 **** Recibo No. S000373111 **** Num. Operación. 99-USUPUBXX-20211109-0051

*** EXPEDIDO A TRAVES DEL SISTEMA VIRTUAL S.I.I. ***

39 11 17 00 : ALUMBRADO DE EMERGENCIA
 39 11 18 00 : ACCESORIOS DE ILUMINACIÓN
 39 11 19 00 : SEÑALIZACIÓN E ILUMINACIÓN DE EMPLAZAMIENTOS PELIGROSOS
 39 11 20 00 : PROYECTORES MÓVILES
 39 11 21 00 : ILUMINACIÓN ÓPTICA
 39 11 22 00 : DISPOSITIVOS DE EFECTOS ESPECIALES
 39 11 23 00 : ILUMINACIÓN Y ACCESORIOS DE ESCENARIOS Y ESTUDIOS
 39 11 24 00 : DISPOSITIVOS PARA MANEJO DE LUCES Y CONTROL DE ESCENARIOS Y ESTUDIOS
 39 11 25 00 : LUMINARIAS DE ESCENARIOS Y ESTUDIOS
 39 11 26 00 : DISPOSITIVOS DE ILUMINACIÓN NO - ELÉCTRICA
 40 10 15 00 : VENTILACIÓN
 40 10 16 00 : CIRCULACIÓN DEL AIRE Y PIEZAS Y ACCESORIOS
 40 10 17 00 : ENFRIAMIENTO
 40 10 18 00 : EQUIPO DE CALEFACCIÓN Y PIEZAS Y ACCESORIOS
 40 10 19 00 : CONTROL DE HUMEDAD
 40 10 20 00 : CALDERAS
 40 15 15 00 : BOMBAS
 40 15 16 00 : COMPRESORES
 40 15 17 00 : PIEZAS Y ACCESORIOS DE BOMBA
 40 15 18 00 : PARTES O ACCESORIOS DE COMPRESORES
 40 16 15 00 : FILTROS
 40 16 16 00 : PURIFICACIÓN
 40 16 17 00 : SEPARADORES
 40 16 18 00 : MEDIOS DE FILTRADO
 47 10 15 00 : EQUIPO PARA EL TRATAMIENTO Y SUMINISTRO DE AGUA
 47 10 16 00 : CONSUMIBLES PARA EL TRATAMIENTO DE AGUA
 48 10 15 00 : EQUIPO PARA COCINAR O CALENTAR
 48 10 16 00 : EQUIPOS PARA PREPARADO DE ALIMENTOS
 48 10 17 00 : DISTRIBUIDORES AUTOMÁTICOS DE COMIDA Y BEBIDA
 48 10 18 00 : MENAJE Y UTENSILIOS DE COCINA
 48 10 19 00 : TAZAS PARA SERVICIO DE MESA
 48 10 20 00 : MOBILIARIO DE RESTAURANTES
 48 10 21 00 : SUMINISTROS Y EQUIPO DE MANIPULACIÓN Y ALMACENAMIENTO
 49 20 15 00 : EQUIPO DE ENTRENAMIENTO PARA AERÓBICOS
 49 20 16 00 : EQUIPO DE ENTRENAMIENTO DE PESAS Y RESISTENCIA
 49 24 15 00 : EQUIPO DE PARQUES INFANTILES
 49 24 16 00 : EQUIPO DE RECREO
 49 22 15 00 : ACCESORIOS PARA DEPORTE
 56 10 15 00 : MUEBLES
 56 10 16 00 : MUEBLES PARA EL EXTERIOR
 56 10 17 00 : MUEBLES DE OFICINA
 56 10 18 00 : ACCESORIOS Y MUEBLES DE BEBÉ Y NIÑO
 56 10 19 00 : PIEZAS DE MOBILIARIO Y ACCESORIOS
 56 11 15 00 : SITIOS DE TRABAJO Y PAQUETES PARA LA OFICINA
 56 11 16 00 : SISTEMAS DE PANELES
 56 11 17 00 : CASEGOOD Y SISTEMAS NO MODULARES
 56 11 18 00 : MUEBLES INDEPENDIENTES
 56 11 19 00 : MUEBLES INDUSTRIALES
 56 11 20 00 : MUEBLES DE APOYO DE LA COMPUTADORA
 56 11 21 00 : ASIENTOS
 56 11 22 00 : SISTEMAS DE ESCRITORIOS
 56 11 23 00 : PARTES Y ACCESORIOS PARA ASIENTOS DE AUDITORIOS O ESTADIOS O DE USO ESP...

***** CONTINUA *****

**CAMARA DE COMERCIO DE LA GUAJIRA
CASTRO HERNANDEZ JUAN ANDRES**



Fecha expedición: 2021/11/09 - 15:34:50 **** Recibo No. S000373111 **** Num. Operación. 99-USUPUBXX-20211109-0051

*** EXPEDIDO A TRAVES DEL SISTEMA VIRTUAL S.I.I. ***

56 12 13 00 : ACCESORIOS DE INSTALACIONES EDUCATIVAS GENERALES
 56 12 14 00 : MOBILIARIO DE CAFETERÍA Y COMEDOR
 56 12 15 00 : MOBILIARIO GENERAL DE AULA
 56 12 16 00 : MOBILIARIO PARA EL TIEMPO DE DESCANSO Y OCIO CREATIVO PARA GUARDERÍA I...
 56 12 17 00 : MÓDULOS DE ALMACENAMIENTO GENERAL Y DE LIBROS PARA LAS AULAS
 56 12 18 00 : MOBILIARIO Y ACCESORIOS DE AULAS VOCACIONALES
 56 12 19 00 : MOBILIARIO DE DEMOSTRACIÓN
 56 12 20 00 : MUEBLES DE LABORATORIO
 60 10 10 00 : KITS DE MATEMÁTICAS
 60 11 10 00 : PÓSTERES O GRÁFICOS DEL AULA
 60 11 11 00 : SETS DE TABLÓN DE ANUNCIOS
 60 11 12 00 : GUARDAS Y REMATES DE TABLÓN DE ANUNCIOS
 60 11 13 00 : LETRAS Y NÚMEROS DECORATIVOS
 60 11 14 00 : DECORACIONES ESPECIALES PARA EL AULA Y ACCESORIOS DECORATIVOS
 60 12 10 00 : ARTE
 60 12 11 00 : LIENZOS, PELÍCULAS, TABLEROS Y PAPELES DE ARTISTA
 60 14 10 00 : JUGUETES
 60 14 11 00 : JUEGOS
 60 14 12 00 : EQUIPO DE JUEGOS ACTIVOS Y ACCESORIOS
 60 14 13 00 : SISTEMAS DE CONSTRUCCIÓN Y BLOQUES INFANTILES
 60 14 14 00 : EQUIPO DE REPRESENTACIÓN TEATRAL Y ACCESORIOS
 72 10 15 00 : SERVICIOS DE APOYO PARA LA CONSTRUCCIÓN
 72 10 21 00 : CONTROL DE PLAGAS
 72 10 29 00 : SERVICIOS DE MANTENIMIENTO Y REPARACIÓN DE INSTALACIONES
 72 10 31 00 : INSTALACIÓN Y REPARACIÓN DE SERVICIOS DE BANDAS TRANSPORTADORAS
 72 10 33 00 : SERVICIOS DE MANTENIMIENTO Y REPARACIÓN DE INFRAESTRUCTURA
 72 12 10 00 : SERVICIOS DE CONSTRUCCIÓN DE EDIFICIOS INDUSTRIALES Y BODEGAS NUEVAS
 72 12 11 00 : SERVICIOS DE CONSTRUCCIÓN DE EDIFICIOS COMERCIALES Y DE OFICINA
 72 12 12 00 : SERVICIOS DE CONSTRUCCIÓN DE EDIFICIOS AGRÍCOLAS
 72 12 13 00 : SERVICIOS DE CONSTRUCCIÓN DE TALLERES AUTOMOTRICES Y ESTACIONES DE SER...
 72 12 14 00 : SERVICIOS DE CONSTRUCCIÓN DE EDIFICIOS PÚBLICOS ESPECIALIZADOS
 72 12 15 00 : SERVICIOS DE CONSTRUCCIÓN DE PLANTAS INDUSTRIALES
 72 14 10 00 : SERVICIOS DE CONSTRUCCIÓN DE AUTOPISTAS Y CARRETERAS
 72 14 11 00 : SERVICIOS DE CONSTRUCCIÓN Y REVESTIMIENTO Y PAVIMENTACIÓN DE INFRAEST...
 72 14 12 00 : SERVICIOS DE CONSTRUCCIÓN MARINA
 72 14 13 00 : SERVICIO DE CONSTRUCCIÓN DE FACILIDADES ATLÉTICAS Y RECREATIVAS
 72 14 14 00 : SERVICIOS DE CONSTRUCCIÓN Y REPARACIÓN DE FACILIDADES DE DETENCIÓN
 72 14 15 00 : SERVICIOS DE PREPARACIÓN DE TIERRAS
 72 14 16 00 : SERVICIOS DE CONSTRUCCIÓN DE SISTEMAS DE TRÁNSITO MASIVO
 72 14 17 00 : SERVICIOS DE ALQUILER O ARRENDAMIENTO DE EQUIPO Y MAQUINARIA DE CONSTRU...
 72 15 11 00 : SERVICIOS DE CONSTRUCCIÓN DE PLOMERÍA
 72 15 12 00 : SERVICIOS DE CONSTRUCCIÓN Y MANTENIMIENTO DE HVAC CALEFACCIÓN Y ENFRI...
 72 15 13 00 : SERVICIOS DE PINTURA E INSTALACIÓN DE PAPEL DE COLGADURA
 72 15 14 00 : SERVICIOS DE CONSTRUCCIÓN DE RECUBRIMIENTOS DE MUROS
 72 15 15 00 : SERVICIOS DE SISTEMAS ELÉCTRICOS
 72 15 16 00 : SERVICIOS DE SISTEMAS ESPECIALIZADOS DE COMUNICACIÓN
 72 15 17 00 : SERVICIOS DE INSTALACIÓN DE SISTEMAS DE SEGURIDAD FÍSICA E INDUSTRIAL
 72 15 18 00 : SERVICIOS DE MANTENIMIENTO Y REPARACIÓN DE INSTALACIÓN DE MÁQUINAS
 72 15 20 00 : SERVICIOS DE PAÑETADO Y DRYWALL
 72 15 21 00 : SERVICIOS ACÚSTICOS Y DE AISLAMIENTO
 72 15 22 00 : SERVICIOS DE BALDOSAS TERRAZO Y MÁRMOL Y MOSAICOS
 72 15 23 00 : SERVICIOS DE CARPINTERÍA

***** CONTINUA *****

**CAMARA DE COMERCIO DE LA GUAJIRA
CASTRO HERNANDEZ JUAN ANDRES**



Fecha expedición: 2021/11/09 - 15:34:50 **** Recibo No. S000373111 **** Num. Operación. 99-USUPUBXX-20211109-0051

*** EXPEDIDO A TRAVES DEL SISTEMA VIRTUAL S.I.I. ***

72 15 24 00 : SERVICIOS DE MONTAJE E INSTALACIÓN DE VENTANAS Y PUERTAS
 72 15 25 00 : SERVICIOS DE INSTALACIÓN DE PISOS
 72 15 26 00 : SERVICIOS DE TECHADO Y PAREDES EXTERNAS Y LÁMINAS DE METAL
 72 15 27 00 : SERVICIOS DE INSTALACIÓN Y REPARACIÓN DE CONCRETO
 72 15 28 00 : SERVICIOS DE PERFORACIÓN DE POZOS DE AGUA
 72 15 29 00 : SERVICIOS DE MONTAJE DE ACERO ESTRUCTURAL
 72 15 30 00 : SERVICIOS DE VIDRIOS Y VENTANERÍA
 72 15 31 00 : SERVICIOS DE CONSTRUCCIÓN DE FACILIDADES ATLÉTICAS Y RECREATIVAS
 72 15 32 00 : SERVICIOS DE RECUBRIMIENTO, IMPERMEABILIZACIÓN PROTECCIÓN CONTRA CLIM...
 72 15 33 00 : SERVICIOS DE MANTENIMIENTO E INSTALACIÓN DE EQUIPO DE ESTACIÓN DE SER...
 72 15 34 00 : SERVICIOS DE APAREJAMIENTO Y ANDAMIAJE
 72 15 35 00 : SERVICIOS DE LIMPIEZA ESTRUCTURAL EXTERNA
 72 15 36 00 : SERVICIOS DE TERMINADO INTERIOR, DOTACIÓN Y REMODELACIÓN
 72 15 37 00 : SERVICIOS DE INSTALACIÓN, MANTENIMIENTO Y REPARACIÓN DE EQUIPOS Y CON...
 72 15 39 00 : SERVICIO DE PREPARACIÓN DE OBRAS DE CONSTRUCCIÓN
 72 15 40 00 : SERVICIOS DE EDIFICIOS ESPECIALIZADOS Y COMERCIOS
 72 15 41 00 : SERVICIOS DE MANTENIMIENTO Y REPARACIÓN DE EQUIPO DE SISTEMAS DE DISTR...
 72 15 42 00 : SERVICIOS DE MANTENIMIENTO Y REPARACIÓN DE INSTALACIÓN DE INSTRUMENTA...
 72 15 43 00 : SERVICIOS DE MANTENIMIENTO Y REPARACIÓN DE EQUIPO MOTIVO Y GENERACIÓN...
 72 15 44 00 : SERVICIOS DE MANTENIMIENTO Y FABRICACIÓN DE ACCESORIOS PARA TUBERÍAS
 72 15 45 00 : SERVICIOS DE MANTENIMIENTO E INSTALACIÓN DE EQUIPO PESADO
 76 11 15 00 : SERVICIOS DE LIMPIEZA Y MANTENIMIENTO DE EDIFICIOS GENERALES Y DE OFICINAS
 76 11 16 00 : SERVICIOS DE LIMPIEZA DE COMPONENTES DE EDIFICIOS
 77 10 15 00 : EVALUACIÓN DE IMPACTO AMBIENTAL
 77 10 16 00 : PLANEACIÓN AMBIENTAL
 77 10 17 00 : SERVICIOS DE ASESORÍA AMBIENTAL
 77 10 18 00 : AUDITORÍA AMBIENTAL
 77 10 19 00 : SERVICIOS DE INVESTIGACIÓN DE CONTAMINACIÓN
 77 10 20 00 : SERVICIOS DE REPORTE AMBIENTAL
 77 11 15 00 : SERVICIOS DE SEGURIDAD AMBIENTAL
 77 11 16 00 : REHABILITACIÓN AMBIENTAL
 77 12 15 00 : CONTAMINACIÓN DEL AIRE
 77 12 16 00 : CONTAMINACIÓN DEL SUELO
 77 12 17 00 : CONTAMINACIÓN DEL AGUA
 77 13 15 00 : CONTAMINACIÓN DE PETRÓLEO
 77 13 16 00 : CONTAMINACIÓN AUDITIVA
 77 13 17 00 : CONTAMINACIÓN DE SUSTANCIAS TÓXICAS
 80 10 15 00 : SERVICIOS DE CONSULTORÍA DE NEGOCIOS Y ADMINISTRACIÓN CORPORATIVA
 80 10 16 00 : GERENCIA DE PROYECTOS
 80 10 17 00 : GERENCIA INDUSTRIAL
 80 11 15 00 : DESARROLLO DE RECURSOS HUMANOS
 80 11 16 00 : SERVICIOS DE PERSONAL TEMPORAL
 80 11 17 00 : RECLUTAMIENTO DE PERSONAL
 80 16 15 00 : SERVICIOS DE APOYO GERENCIAL
 80 16 16 00 : SUPERVISIÓN DE INSTALACIONES DE NEGOCIOS
 80 16 17 00 : SERVICIOS DE RECUPERACIÓN DE ACTIVOS
 80 16 18 00 : SERVICIOS DE ALQUILER O ARRENDAMIENTO DE EQUIPO DE OFICINA
 81 10 15 00 : INGENIERÍA CIVIL Y ARQUITECTURA
 81 10 16 00 : INGENIERÍA MECÁNICA
 81 10 17 00 : INGENIERÍA ELÉCTRICA Y ELECTRÓNICA
 81 10 18 00 : INGENIERÍA QUÍMICA
 81 10 19 00 : INGENIERÍA DE PETRÓLEOS Y GAS

***** CONTINUA *****

**CAMARA DE COMERCIO DE LA GUAJIRA
CASTRO HERNANDEZ JUAN ANDRES**



Fecha expedición: 2021/11/09 - 15:34:50 **** Recibo No. S000373111 **** Num. Operación. 99-USUPUBXX-20211109-0051

*** EXPEDIDO A TRAVES DEL SISTEMA VIRTUAL S.I.I. ***

81 10 20 00 : INGENIERÍA DE MINAS
 81 10 21 00 : INGENIERÍA DE OCÉANOS
 81 10 22 00 : INGENIERÍA DE TRANSPORTE
 81 10 23 00 : INGENIERÍA AERONÁUTICA
 81 10 24 00 : INGENIERÍA DE TRANSMISIÓN DE ENERGÍA ELÉCTRICA
 81 10 25 00 : SERVICIOS DE PERMISOS
 81 10 26 00 : SERVICIOS DE MUESTREO
 81 10 27 00 : SERVICIOS DE DISEÑO E INGENIERÍA DE SISTEMAS INSTRUMENTADOS DE CONTROL
 83 10 15 00 : SERVICIOS DE ACUEDUCTO Y ALCANTARILLADO
 83 10 16 00 : SERVICIOS DE PETRÓLEO Y GAS
 83 10 18 00 : SERVICIOS ELÉCTRICOS
 84 11 15 00 : SERVICIOS CONTABLES
 84 11 16 00 : SERVICIOS DE AUDITORÍA
 84 11 17 00 : FINANZAS CORPORATIVAS
 84 11 18 00 : ASUNTOS Y PREPARACIÓN DE IMPUESTOS
 93 15 15 00 : ADMINISTRACIÓN PÚBLICA
 93 15 16 00 : FINANZAS PÚBLICAS
 95 11 15 00 : VÍAS DE TRÁFICO LIMITADO
 95 11 16 00 : VÍAS DE TRÁFICO ABIERTO
 95 12 15 00 : EDIFICIOS Y ESTRUCTURAS COMERCIALES Y DE ENTRETENIMIENTO
 95 12 16 00 : EDIFICIOS Y ESTRUCTURAS DE TRANSPORTE
 95 12 17 00 : EDIFICIOS Y ESTRUCTURAS PÚBLICOS
 95 12 18 00 : EDIFICIOS Y ESTRUCTURAS UTILITARIOS
 95 12 19 00 : EDIFICIOS Y ESTRUCTURAS EDUCACIONALES Y DE ADMINISTRACIÓN
 95 12 20 00 : EDIFICIOS Y ESTRUCTURAS HOSPITALARIAS
 95 12 21 00 : EDIFICIOS Y ESTRUCTURAS DE ACOMODACIONES
 95 12 23 00 : EDIFICIOS Y ESTRUCTURAS DE SALUD Y DEPORTIVAS
 95 12 24 00 : EDIFICIOS Y ESTRUCTURAS INDUSTRIALES
 95 12 25 00 : EDIFICIOS Y ESTRUCTURAS AGRÍCOLAS Y DE CULTIVOS Y PESCA
 95 12 26 00 : EDIFICIOS Y ESTRUCTURAS RELIGIOSAS
 95 12 27 00 : EDIFICIOS Y ESTRUCTURAS DE DEFENSA
 95 13 15 00 : TARIMAS Y GRADERÍAS
 95 13 16 00 : EDIFICIOS Y ESTRUCTURAS COMERCIALES E INDUSTRIALES PORTÁTILES
 95 13 17 00 : TIENDAS CARPAS Y ESTRUCTURAS DE MEMBRANA
 95 14 17 00 : EDIFICIOS Y ESTRUCTURAS PREFABRICADOS COMERCIALES E INDUSTRIALES

EXPERIENCIA No. 35 :

NÚMERO CONSECUTIVO DEL CONTRATO:035

CONTRATO CELEBRADO POR :1 - EL PROPONENTE

NOMBRE DEL CONTRATISTA :CASTRO HERNANDEZ JUAN ANDRES

NOMBRE DEL CONTRATANTE :ALCALDIA DE URIBIA

VALOR CONTRATADO EN SMLV :105,49

SG FM CL PR - DESCRIPCIÓN

20 11 15 00 : EQUIPO DE EXPLORACIÓN Y PERFORACIÓN
 20 11 16 00 : MAQUINARIA DE PERFORACIÓN Y EXPLOTACIÓN
 20 11 17 00 : ACCESORIOS DE PERFORACIÓN Y EXPLOTACIÓN
 22 10 15 00 : MAQUINARIA PARA TRABAJO DE DESMONTE
 22 10 16 00 : EQUIPO DE PAVIMENTACIÓN
 22 10 17 00 : COMPONENTES DE EQUIPO PESADO
 22 10 18 00 : GRÚAS DE ELEVACIÓN
 22 10 19 00 : MAQUINARIA Y ACCESORIOS DE CONSTRUCCIÓN DE EDIFICIOS
 22 10 20 00 : EQUIPO Y MAQUINARIA DE DEMOLICIÓN DE EDIFICIOS

***** CONTINUA *****

**CAMARA DE COMERCIO DE LA GUAJIRA
CASTRO HERNANDEZ JUAN ANDRES**



Fecha expedición: 2021/11/09 - 15:34:50 **** Recibo No. S000373111 **** Num. Operación. 99-USUPUBXX-20211109-0051

*** EXPEDIDO A TRAVES DEL SISTEMA VIRTUAL S.I.I. ***

30 10 15 00 : ÁNGULOS
 30 10 17 00 : VIGAS
 30 10 18 00 : CONDUCTOS
 30 10 20 00 : HOJA
 30 10 22 00 : PLANCHA
 30 10 23 00 : PERFILES
 30 10 24 00 : VARILLAS
 30 10 28 00 : PILOTAJE
 30 10 29 00 : PILARES
 30 10 31 00 : RIELES
 30 10 32 00 : ENREJADO
 30 10 35 00 : ALMA DE PANAL
 30 10 36 00 : PRODUCTOS ESTRUCTURALES
 30 10 37 00 : TRENZA
 30 10 38 00 : FIBRAS Y FILAMENTOS MECÁNICOS
 30 10 39 00 : EJES
 30 11 15 00 : CONCRETO Y MORTEROS
 30 11 16 00 : CEMENTO Y CAL
 30 11 17 00 : YESOS
 30 11 18 00 : AGREGADOS
 30 11 19 00 : ELEMENTOS PARA REFORZAR CONCRETO
 32 12 15 00 : CAPACITORES
 32 12 16 00 : RESISTORES
 32 12 17 00 : COMPONENTES DISCRETOS
 32 12 18 00 : FILTROS DE SEÑALES
 32 12 19 00 : RESONADORES
 30 13 15 00 : BLOQUES
 30 13 16 00 : LADRILLOS
 30 13 17 00 : AZULEJOS Y BALDOSAS
 30 14 15 00 : AISLAMIENTO TÉRMICO
 30 14 16 00 : AISLAMIENTO ESPECIAL
 30 14 17 00 : CAPAS DE SELLAMIENTO DE AISLAMIENTO
 30 15 15 00 : MATERIAL PARA TEJADOS Y TECHOS
 30 15 16 00 : ACCESORIOS PARA TEJADOS
 30 15 17 00 : CANALONES DE TEJADO Y ACCESORIOS
 30 15 18 00 : MATERIALES PARA REVESTIMIENTO DE PAREDES Y EXTERIOR
 30 19 15 00 : ESCALERAS Y ANDAMIOS
 30 19 16 00 : ESCALERAS Y ACCESORIOS DE ANDAMIAJE
 30 19 17 00 : COBERTIZOS Y REMOLQUES DE CONSTRUCCIÓN
 30 19 18 00 : EQUIPOS Y MATERIALES PARA CONSTRUCCIONES TEMPORALES Y APOYO AL MANTENIM...
 40 15 15 00 : BOMBAS
 40 15 16 00 : COMPRESORES
 40 15 17 00 : PIEZAS Y ACCESORIOS DE BOMBA
 40 15 18 00 : PARTES O ACCESORIOS DE COMPRESORES
 40 17 15 00 : TUBOS Y TUBERÍAS COMERCIALES
 40 17 16 00 : TUBOS Y TUBERÍAS INDUSTRIALES
 40 17 17 00 : ADAPTADORES DE TUBOS
 40 17 18 00 : ANILLOS FRONTALES DE ÁNGULOS DE TUBOS
 40 17 19 00 : BRIDAS DE RESPALDO PARA TUBOS
 40 17 20 00 : DEFLECTORES PARA TUBOS
 40 17 21 00 : CODOS PARA TUBOS
 40 17 22 00 : BRIDAS CIEGAS PARA TUBOS

***** CONTINUA *****

**CAMARA DE COMERCIO DE LA GUAJIRA
CASTRO HERNANDEZ JUAN ANDRES**



Fecha expedición: 2021/11/09 - 15:34:50 **** Recibo No. S000373111 **** Num. Operación. 99-USUPUBXX-20211109-0051

*** EXPEDIDO A TRAVES DEL SISTEMA VIRTUAL S.I.I. ***

40 17 23 00 : CASQUILLOS PARA TUBOS
 40 17 24 00 : TAPAS PARA TUBOS
 40 17 25 00 : CONECTORES DE TUBOS
 40 17 26 00 : ACOPLEROS DE TUBOS
 40 17 27 00 : CRUCES DE TUBOS
 40 17 28 00 : CODOS DE TUBOS
 40 17 29 00 : UNIONES DE EXTENSIÓN DE TUBOS
 40 17 30 00 : SEMIACOPLAMIENTOS DE TUBERÍA
 40 17 31 00 : BRIDA DE JUNTA DE EMPALME PARA TUBOS
 40 17 32 00 : BRIDAS CUELLO LARGAS PARA SOLDAR
 40 17 33 00 : BOQUILLAS DE TUBOS
 40 17 34 00 : BRIDAS DE PLATO
 40 17 35 00 : TAPONES PARA TUBOS
 40 17 36 00 : ACOPLAMIENTOS REDUCTORES PARA TUBOS
 40 17 37 00 : BRIDAS REDUCTORAS PARA TUBOS
 40 17 38 00 : ABRAZADERAS DE REPARACIÓN PARA TUBOS
 40 17 39 00 : DISCO DE RUPTURA PARA TUBOS
 40 17 40 00 : BRIDA DESLIZANTE PARA TUBOS
 40 17 41 00 : BRIDA ENCAJADA POR SOLDADURA PARA TUBOS
 40 17 42 00 : SOCKOLETS PARA TUBOS
 40 17 43 00 : ESPACIADORES PARA TUBOS
 40 17 44 00 : BRIDAS CIEGAS PARA TUBOS
 40 17 45 00 : PIVOTES O UNIONES ROTATIVAS PARA TUBOS
 40 17 46 00 : T PARA TUBOS
 40 17 47 00 : BRIDA ROSCADA PARA TUBOS
 40 17 48 00 : BRIDAS DE INODORO PARA TUBOS
 40 17 49 00 : UNIONES PARA TUBOS
 40 17 50 00 : BRIDAS CUELLO PARA TUBOS
 40 17 51 00 : BRIDA ENCAJADA POR SOLDADURA
 40 17 52 00 : Y DE CONEXIÓN PARA TUBOS
 40 17 53 00 : ACCESORIOS Y BRIDAS ESPECIALIZADOS PARA TUBOS
 40 18 15 00 : TUBOS DE COBRE SOLDADOS
 40 18 16 00 : TUBOS DE LATÓN SOLDADOS
 40 18 17 00 : TUBOS DE ALUMINIO SOLDADOS
 40 18 19 00 : TUBOS DE ACERO INOXIDABLE SOLDADOS
 40 18 20 00 : TUBOS DE COBRE SIN UNIONES
 40 18 21 00 : TUBOS DE LATÓN SIN UNIONES
 40 18 22 00 : TUBOS DE ALUMINIO SIN UNIONES
 40 18 23 00 : TUBOS DE ACERO SIN UNIONES
 40 18 24 00 : TUBOS DE ACERO INOXIDABLE SIN UNIONES
 40 18 25 00 : TUBOS DE COBRE EXTRUIDOS
 40 18 26 00 : TUBOS DE LATÓN EXTRUIDOS
 40 18 27 00 : TUBOS DE ALUMINIO EXTRUIDOS
 40 18 28 00 : TUBOS DE ACERO EXTRUIDOS
 40 18 29 00 : TUBOS DE ACERO INOXIDABLE EXTRUIDOS
 40 18 30 00 : TUBERÍAS DE CAUCHO Y PLÁSTICO
 40 18 31 00 : ACCESORIOS DE TUBOS
 72 10 15 00 : SERVICIOS DE APOYO PARA LA CONSTRUCCIÓN
 72 10 21 00 : CONTROL DE PLAGAS
 72 10 29 00 : SERVICIOS DE MANTENIMIENTO Y REPARACIÓN DE INSTALACIONES
 72 10 31 00 : INSTALACIÓN Y REPARACIÓN DE SERVICIOS DE BANDAS TRANSPORTADORAS
 72 10 33 00 : SERVICIOS DE MANTENIMIENTO Y REPARACIÓN DE INFRAESTRUCTURA

***** CONTINUA *****

**CAMARA DE COMERCIO DE LA GUAJIRA
CASTRO HERNANDEZ JUAN ANDRES**



Fecha expedición: 2021/11/09 - 15:34:50 **** Recibo No. S000373111 **** Num. Operación. 99-USUPUBXX-20211109-0051

*** EXPEDIDO A TRAVES DEL SISTEMA VIRTUAL S.I.I. ***

72 14 10 00 : SERVICIOS DE CONSTRUCCIÓN DE AUTOPISTAS Y CARRETERAS
 72 14 11 00 : SERVICIOS DE CONSTRUCCIÓN Y REVESTIMIENTO Y PAVIMENTACIÓN DE INFRAEST...
 72 14 12 00 : SERVICIOS DE CONSTRUCCIÓN MARINA
 72 14 13 00 : SERVICIO DE CONSTRUCCIÓN DE FACILIDADES ATLÉTICAS Y RECREATIVAS
 72 14 14 00 : SERVICIOS DE CONSTRUCCIÓN Y REPARACIÓN DE FACILIDADES DE DETENCIÓN
 72 14 15 00 : SERVICIOS DE PREPARACIÓN DE TIERRAS
 72 15 16 00 : SERVICIOS DE SISTEMAS ESPECIALIZADOS DE COMUNICACIÓN
 72 14 17 00 : SERVICIOS DE ALQUILER O ARRENDAMIENTO DE EQUIPO Y MAQUINARIA DE CONSTRU...
 77 10 15 00 : EVALUACIÓN DE IMPACTO AMBIENTAL
 77 10 16 00 : PLANEACIÓN AMBIENTAL
 77 10 17 00 : SERVICIOS DE ASESORÍA AMBIENTAL
 77 10 18 00 : AUDITORÍA AMBIENTAL
 77 10 19 00 : SERVICIOS DE INVESTIGACIÓN DE CONTAMINACIÓN
 77 10 20 00 : SERVICIOS DE REPORTE AMBIENTAL
 77 11 15 00 : SERVICIOS DE SEGURIDAD AMBIENTAL
 77 11 16 00 : REHABILITACIÓN AMBIENTAL
 77 12 15 00 : CONTAMINACIÓN DEL AIRE
 77 12 16 00 : CONTAMINACIÓN DEL SUELO
 77 12 17 00 : CONTAMINACIÓN DEL AGUA
 77 13 15 00 : CONTAMINACIÓN DE PETRÓLEO
 77 13 16 00 : CONTAMINACIÓN AUDITIVA
 77 13 17 00 : CONTAMINACIÓN DE SUSTANCIAS TÓXICAS
 80 10 15 00 : SERVICIOS DE CONSULTORÍA DE NEGOCIOS Y ADMINISTRACIÓN CORPORATIVA
 80 10 16 00 : GERENCIA DE PROYECTOS
 80 10 17 00 : GERENCIA INDUSTRIAL
 80 11 15 00 : DESARROLLO DE RECURSOS HUMANOS
 80 11 16 00 : SERVICIOS DE PERSONAL TEMPORAL
 80 11 17 00 : RECLUTAMIENTO DE PERSONAL
 80 16 15 00 : SERVICIOS DE APOYO GERENCIAL
 80 16 16 00 : SUPERVISIÓN DE INSTALACIONES DE NEGOCIOS
 80 16 17 00 : SERVICIOS DE RECUPERACIÓN DE ACTIVOS
 80 16 18 00 : SERVICIOS DE ALQUILER O ARRENDAMIENTO DE EQUIPO DE OFICINA
 81 10 15 00 : INGENIERÍA CIVIL Y ARQUITECTURA
 83 10 15 00 : SERVICIOS DE ACUEDUCTO Y ALCANTARILLADO
 84 11 15 00 : SERVICIOS CONTABLES
 84 11 16 00 : SERVICIOS DE AUDITORÍA
 84 11 17 00 : FINANZAS CORPORATIVAS
 84 11 18 00 : ASUNTOS Y PREPARACIÓN DE IMPUESTOS
 95 11 15 00 : VÍAS DE TRÁFICO LIMITADO
 95 11 16 00 : VÍAS DE TRÁFICO ABIERTO
 93 14 20 00 : DESARROLLO URBANO
 81 10 17 00 : INGENIERÍA ELÉCTRICA Y ELECTRÓNICA
 81 10 22 00 : INGENIERÍA DE TRANSPORTE

EXPERIENCIA No.36 :

NÚMERO CONSECUTIVO DEL CONTRATO:036

CONTRATO CELEBRADO POR :3 - CONSORCIO O UNIÓN TEMPORAL

NOMBRE DEL CONTRATISTA :UNION TEMPORAL INTERVENTORIA PLUVIAL 20 DE JULIO

NOMBRE DEL CONTRATANTE :MUNICIPIO DE RIOHACHA

VALOR CONTRATADO EN SMLV :261,05

PORCENTAJE DE PARTICIPACIÓN EN EL VALOR EJECUTADO EN CASO DE CONSORCIOS Y UNIONES TEMPORALES: 50%

SG FM CL PR - DESCRIPCIÓN

***** CONTINUA *****

**CAMARA DE COMERCIO DE LA GUAJIRA
CASTRO HERNANDEZ JUAN ANDRES**



Fecha expedición: 2021/11/09 - 15:34:50 **** Recibo No. S000373111 **** Num. Operación. 99-USUPUBXX-20211109-0051

*** EXPEDIDO A TRAVES DEL SISTEMA VIRTUAL S.I.I. ***

20 11 15 00 : EQUIPO DE EXPLORACIÓN Y PERFORACIÓN
 20 11 16 00 : MAQUINARIA DE PERFORACIÓN Y EXPLOTACIÓN
 20 11 17 00 : ACCESORIOS DE PERFORACIÓN Y EXPLOTACIÓN
 22 10 15 00 : MAQUINARIA PARA TRABAJO DE DESMONTE
 22 10 16 00 : EQUIPO DE PAVIMENTACIÓN
 22 10 17 00 : COMPONENTES DE EQUIPO PESADO
 22 10 18 00 : GRÚAS DE ELEVACIÓN
 22 10 19 00 : MAQUINARIA Y ACCESORIOS DE CONSTRUCCIÓN DE EDIFICIOS
 22 10 20 00 : EQUIPO Y MAQUINARIA DE DEMOLICIÓN DE EDIFICIOS
 30 10 15 00 : ÁNGULOS
 30 10 17 00 : VIGAS
 30 10 18 00 : CONDUCTOS
 30 10 20 00 : HOJA
 30 10 22 00 : PLANCHA
 30 10 23 00 : PERFILES
 30 10 24 00 : VARILLAS
 30 10 28 00 : PILOTAJE
 30 10 29 00 : PILARES
 30 10 31 00 : RIELES
 30 10 32 00 : ENREJADO
 30 10 35 00 : ALMA DE PANAL
 30 10 36 00 : PRODUCTOS ESTRUCTURALES
 30 10 37 00 : TRENZA
 30 10 38 00 : FIBRAS Y FILAMENTOS MECÁNICOS
 30 10 39 00 : EJES
 30 11 15 00 : CONCRETO Y MORTEROS
 30 11 16 00 : CEMENTO Y CAL
 30 11 17 00 : YESOS
 30 11 18 00 : AGREGADOS
 30 11 19 00 : ELEMENTOS PARA REFORZAR CONCRETO
 32 12 15 00 : CAPACITORES
 32 12 16 00 : RESISTORES
 32 12 17 00 : COMPONENTES DISCRETOS
 32 12 18 00 : FILTROS DE SEÑALES
 32 12 19 00 : RESONADORES
 30 13 15 00 : BLOQUES
 30 13 16 00 : LADRILLOS
 30 13 17 00 : AZULEJOS Y BALDOSAS
 30 14 15 00 : AISLAMIENTO TÉRMICO
 30 14 16 00 : AISLAMIENTO ESPECIAL
 30 14 17 00 : CAPAS DE SELLAMIENTO DE AISLAMIENTO
 30 15 15 00 : MATERIAL PARA TEJADOS Y TECHOS
 30 15 16 00 : ACCESORIOS PARA TEJADOS
 30 15 17 00 : CANALONES DE TEJADO Y ACCESORIOS
 30 15 18 00 : MATERIALES PARA REVESTIMIENTO DE PAREDES Y EXTERIOR
 30 19 15 00 : ESCALERAS Y ANDAMIOS
 30 19 16 00 : ESCALERAS Y ACCESORIOS DE ANDAMIAJE
 30 19 17 00 : COBERTIZOS Y REMOLQUES DE CONSTRUCCIÓN
 30 19 18 00 : EQUIPOS Y MATERIALES PARA CONSTRUCCIONES TEMPORALES Y APOYO AL MANTENIM...
 40 15 15 00 : BOMBAS
 40 15 16 00 : COMPRESORES
 40 15 17 00 : PIEZAS Y ACCESORIOS DE BOMBA

***** CONTINUA *****

**CAMARA DE COMERCIO DE LA GUAJIRA
CASTRO HERNANDEZ JUAN ANDRES**



Fecha expedición: 2021/11/09 - 15:34:50 **** Recibo No. S000373111 **** Num. Operación. 99-USUPUBXX-20211109-0051

*** EXPEDIDO A TRAVES DEL SISTEMA VIRTUAL S.I.I. ***

40 15 18 00 : PARTES O ACCESORIOS DE COMPRESORES
 40 17 15 00 : TUBOS Y TUBERÍAS COMERCIALES
 40 17 16 00 : TUBOS Y TUBERÍAS INDUSTRIALES
 40 17 17 00 : ADAPTADORES DE TUBOS
 40 17 18 00 : ANILLOS FRONTALES DE ÁNGULOS DE TUBOS
 40 17 19 00 : BRIDAS DE RESPALDO PARA TUBOS
 40 17 20 00 : DEFLECTORES PARA TUBOS
 40 17 21 00 : CODOS PARA TUBOS
 40 17 22 00 : BRIDAS CIEGAS PARA TUBOS
 40 17 23 00 : CASQUILLOS PARA TUBOS
 40 17 24 00 : TAPAS PARA TUBOS
 40 17 25 00 : CONECTORES DE TUBOS
 40 17 26 00 : ACOPLEROS DE TUBOS
 40 17 27 00 : CRUCES DE TUBOS
 40 17 28 00 : CODOS DE TUBOS
 40 17 29 00 : UNIONES DE EXTENSIÓN DE TUBOS
 40 17 30 00 : SEMIACOPLAMIENTOS DE TUBERÍA
 40 17 31 00 : BRIDA DE JUNTA DE EMPALME PARA TUBOS
 40 17 32 00 : BRIDAS CUELLO LARGAS PARA SOLDAR
 40 17 33 00 : BOQUILLAS DE TUBOS
 40 17 34 00 : BRIDAS DE PLATO
 40 17 35 00 : TAPONES PARA TUBOS
 40 17 36 00 : ACOPLAMIENTOS REDUCTORES PARA TUBOS
 40 17 37 00 : BRIDAS REDUCTORAS PARA TUBOS
 40 17 38 00 : ABRAZADERAS DE REPARACIÓN PARA TUBOS
 40 17 39 00 : DISCO DE RUPTURA PARA TUBOS
 40 17 40 00 : BRIDA DESLIZANTE PARA TUBOS
 40 17 41 00 : BRIDA ENCAJADA POR SOLDADURA PARA TUBOS
 40 17 42 00 : SOCKOLETS PARA TUBOS
 40 17 43 00 : ESPACIADORES PARA TUBOS
 40 17 44 00 : BRIDAS CIEGAS PARA TUBOS
 40 17 45 00 : PIVOTES O UNIONES ROTATIVAS PARA TUBOS
 40 17 46 00 : T PARA TUBOS
 40 17 47 00 : BRIDA ROSCADA PARA TUBOS
 40 17 48 00 : BRIDAS DE INODORO PARA TUBOS
 40 17 49 00 : UNIONES PARA TUBOS
 40 17 50 00 : BRIDAS CUELLO PARA TUBOS
 40 17 51 00 : BRIDA ENCAJADA POR SOLDADURA
 40 17 52 00 : Y DE CONEXIÓN PARA TUBOS
 40 17 53 00 : ACCESORIOS Y BRIDAS ESPECIALIZADOS PARA TUBOS
 40 18 15 00 : TUBOS DE COBRE SOLDADOS
 40 18 16 00 : TUBOS DE LATÓN SOLDADOS
 40 18 17 00 : TUBOS DE ALUMINIO SOLDADOS
 40 18 19 00 : TUBOS DE ACERO INOXIDABLE SOLDADOS
 40 18 20 00 : TUBOS DE COBRE SIN UNIONES
 40 18 21 00 : TUBOS DE LATÓN SIN UNIONES
 40 18 22 00 : TUBOS DE ALUMINIO SIN UNIONES
 40 18 23 00 : TUBOS DE ACERO SIN UNIONES
 40 18 24 00 : TUBOS DE ACERO INOXIDABLE SIN UNIONES
 40 18 25 00 : TUBOS DE COBRE EXTRUIDOS
 40 18 26 00 : TUBOS DE LATÓN EXTRUIDOS
 40 18 27 00 : TUBOS DE ALUMINIO EXTRUIDOS

***** CONTINUA *****

**CAMARA DE COMERCIO DE LA GUAJIRA
CASTRO HERNANDEZ JUAN ANDRES**



Fecha expedición: 2021/11/09 - 15:34:50 **** Recibo No. S000373111 **** Num. Operación. 99-USUPUBXX-20211109-0051

*** EXPEDIDO A TRAVES DEL SISTEMA VIRTUAL S.I.I. ***

40 18 28 00 : TUBOS DE ACERO EXTRUIDOS
 40 18 29 00 : TUBOS DE ACERO INOXIDABLE EXTRUIDOS
 40 18 30 00 : TUBERÍAS DE CAUCHO Y PLÁSTICO
 40 18 31 00 : ACCESORIOS DE TUBOS
 72 10 15 00 : SERVICIOS DE APOYO PARA LA CONSTRUCCIÓN
 72 10 21 00 : CONTROL DE PLAGAS
 72 10 29 00 : SERVICIOS DE MANTENIMIENTO Y REPARACIÓN DE INSTALACIONES
 72 10 31 00 : INSTALACIÓN Y REPARACIÓN DE SERVICIOS DE BANDAS TRANSPORTADORAS
 72 10 33 00 : SERVICIOS DE MANTENIMIENTO Y REPARACIÓN DE INFRAESTRUCTURA
 72 14 10 00 : SERVICIOS DE CONSTRUCCIÓN DE AUTOPISTAS Y CARRETERAS
 72 14 11 00 : SERVICIOS DE CONSTRUCCIÓN Y REVESTIMIENTO Y PAVIMENTACIÓN DE INFRAEST...
 72 14 12 00 : SERVICIOS DE CONSTRUCCIÓN MARINA
 72 14 13 00 : SERVICIO DE CONSTRUCCIÓN DE FACILIDADES ATLÉTICAS Y RECREATIVAS
 72 14 14 00 : SERVICIOS DE CONSTRUCCIÓN Y REPARACIÓN DE FACILIDADES DE DETENCIÓN
 72 14 15 00 : SERVICIOS DE PREPARACIÓN DE TIERRAS
 72 15 16 00 : SERVICIOS DE SISTEMAS ESPECIALIZADOS DE COMUNICACIÓN
 72 14 17 00 : SERVICIOS DE ALQUILER O ARRENDAMIENTO DE EQUIPO Y MAQUINARIA DE CONSTRU...
 77 10 15 00 : EVALUACIÓN DE IMPACTO AMBIENTAL
 77 10 16 00 : PLANEACIÓN AMBIENTAL
 77 10 17 00 : SERVICIOS DE ASESORÍA AMBIENTAL
 77 10 18 00 : AUDITORÍA AMBIENTAL
 77 10 19 00 : SERVICIOS DE INVESTIGACIÓN DE CONTAMINACIÓN
 77 10 20 00 : SERVICIOS DE REPORTE AMBIENTAL
 77 11 15 00 : SERVICIOS DE SEGURIDAD AMBIENTAL
 77 11 16 00 : REHABILITACIÓN AMBIENTAL
 77 12 15 00 : CONTAMINACIÓN DEL AIRE
 77 12 16 00 : CONTAMINACIÓN DEL SUELO
 77 12 17 00 : CONTAMINACIÓN DEL AGUA
 77 13 15 00 : CONTAMINACIÓN DE PETRÓLEO
 77 13 16 00 : CONTAMINACIÓN AUDITIVA
 77 13 17 00 : CONTAMINACIÓN DE SUSTANCIAS TÓXICAS
 80 10 15 00 : SERVICIOS DE CONSULTORÍA DE NEGOCIOS Y ADMINISTRACIÓN CORPORATIVA
 80 10 16 00 : GERENCIA DE PROYECTOS
 80 10 17 00 : GERENCIA INDUSTRIAL
 80 11 15 00 : DESARROLLO DE RECURSOS HUMANOS
 80 11 16 00 : SERVICIOS DE PERSONAL TEMPORAL
 80 11 17 00 : RECLUTAMIENTO DE PERSONAL
 80 16 15 00 : SERVICIOS DE APOYO GERENCIAL
 80 16 16 00 : SUPERVISIÓN DE INSTALACIONES DE NEGOCIOS
 80 16 17 00 : SERVICIOS DE RECUPERACIÓN DE ACTIVOS
 80 16 18 00 : SERVICIOS DE ALQUILER O ARRENDAMIENTO DE EQUIPO DE OFICINA
 81 10 15 00 : INGENIERÍA CIVIL Y ARQUITECTURA
 83 10 15 00 : SERVICIOS DE ACUEDUCTO Y ALCANTARILLADO
 84 11 15 00 : SERVICIOS CONTABLES
 84 11 16 00 : SERVICIOS DE AUDITORÍA
 84 11 17 00 : FINANZAS CORPORATIVAS
 84 11 18 00 : ASUNTOS Y PREPARACIÓN DE IMPUESTOS
 95 11 15 00 : VÍAS DE TRÁFICO LIMITADO
 95 11 16 00 : VÍAS DE TRÁFICO ABIERTO
 93 14 20 00 : DESARROLLO URBANO
 81 10 17 00 : INGENIERÍA ELÉCTRICA Y ELECTRÓNICA
 81 10 22 00 : INGENIERÍA DE TRANSPORTE

***** CONTINUA *****

**CAMARA DE COMERCIO DE LA GUAJIRA
CASTRO HERNANDEZ JUAN ANDRES**



Fecha expedición: 2021/11/09 - 15:34:50 **** Recibo No. S000373111 **** Num. Operación. 99-USUPUBXX-20211109-0051

*** EXPEDIDO A TRAVES DEL SISTEMA VIRTUAL S.I.I. ***

EXPERIENCIA No.37 :

NÚMERO CONSECUTIVO DEL CONTRATO:037

CONTRATO CELEBRADO POR :3 - CONSORCIO O UNIÓN TEMPORAL

NOMBRE DEL CONTRATISTA :CONSORCIO INTERVIAS

NOMBRE DEL CONTRATANTE :MUNICIPIO DE MANAURE

VALOR CONTRATADO EN SMLV :280,94

PORCENTAJE DE PARTICIPACIÓN EN EL VALOR EJECUTADO EN CASO DE CONSORCIOS Y UNIONES TEMPORALES: 40%

SG FM CL PR - DESCRIPCIÓN

77 10 18 00 : AUDITORÍA AMBIENTAL
 77 10 15 00 : EVALUACIÓN DE IMPACTO AMBIENTAL
 77 10 17 00 : SERVICIOS DE ASESORÍA AMBIENTAL
 77 12 15 00 : CONTAMINACIÓN DEL AIRE
 81 10 15 00 : INGENIERÍA CIVIL Y ARQUITECTURA
 93 14 20 00 : DESARROLLO URBANO
 93 15 15 00 : ADMINISTRACIÓN PÚBLICA
 22 10 15 00 : MAQUINARIA PARA TRABAJO DE DESMONTE
 22 10 16 00 : EQUIPO DE PAVIMENTACIÓN
 22 10 17 00 : COMPONENTES DE EQUIPO PESADO
 22 10 18 00 : GRÚAS DE ELEVACIÓN
 22 10 19 00 : MAQUINARIA Y ACCESORIOS DE CONSTRUCCIÓN DE EDIFICIOS
 22 10 20 00 : EQUIPO Y MAQUINARIA DE DEMOLICIÓN DE EDIFICIOS
 30 11 15 00 : CONCRETO Y MORTEROS
 30 11 16 00 : CEMENTO Y CAL
 30 11 17 00 : YESOS
 30 11 18 00 : AGREGADOS
 30 11 19 00 : ELEMENTOS PARA REFORZAR CONCRETO
 30 12 15 00 : DERIVADOS BITUMINOSOS
 30 12 16 00 : ASFALTOS
 30 12 17 00 : MATERIALES DE CONSTRUCCIÓN DE CAMINOS Y CARRILERAS
 30 12 18 00 : MATERIALES DE ARQUITECTURA PAISAJÍSTICA
 30 12 19 00 : MATERIALES PARA ESTABILIZACIÓN Y REFUERZO DE SUELOS
 30 13 15 00 : BLOQUES
 30 13 16 00 : LADRILLOS
 30 13 17 00 : AZULEJOS Y BALDOSAS
 30 14 15 00 : AISLAMIENTO TÉRMICO
 30 14 16 00 : AISLAMIENTO ESPECIAL
 30 14 17 00 : CAPAS DE SELLAMIENTO DE AISLAMIENTO
 30 19 15 00 : ESCALERAS Y ANDAMIOS
 30 19 16 00 : ESCALERAS Y ACCESORIOS DE ANDAMIAJE
 30 19 17 00 : COBERTIZOS Y REMOLQUES DE CONSTRUCCIÓN
 30 19 18 00 : EQUIPOS Y MATERIALES PARA CONSTRUCCIONES TEMPORALES Y APOYO AL MANTENIM...
 30 24 16 00 : COMPONENTES ESTRUCTURALES DE TRIBUNAS, GRADAS Y ESCALERA
 31 21 15 00 : PINTURAS Y TAPA POROS
 31 21 16 00 : ADITIVOS PARA PINTURAS
 31 21 17 00 : ACABADOS EN GENERAL
 31 21 18 00 : DISOLVENTES Y DILUYENTES PARA PINTURAS
 31 21 19 00 : APLICADORES DE PINTURA Y ACCESORIOS PARA PINTAR
 72 10 15 00 : SERVICIOS DE APOYO PARA LA CONSTRUCCIÓN
 72 10 21 00 : CONTROL DE PLAGAS
 72 10 29 00 : SERVICIOS DE MANTENIMIENTO Y REPARACIÓN DE INSTALACIONES
 72 10 31 00 : INSTALACIÓN Y REPARACIÓN DE SERVICIOS DE BANDAS TRANSPORTADORAS
 72 14 10 00 : SERVICIOS DE CONSTRUCCIÓN DE AUTOPISTAS Y CARRETERAS

***** CONTINUA *****

**CAMARA DE COMERCIO DE LA GUAJIRA
CASTRO HERNANDEZ JUAN ANDRES**



Fecha expedición: 2021/11/09 - 15:34:50 **** Recibo No. S000373111 **** Num. Operación. 99-USUPUBXX-20211109-0051

*** EXPEDIDO A TRAVES DEL SISTEMA VIRTUAL S.I.I. ***

72 14 11 00 : SERVICIOS DE CONSTRUCCIÓN Y REVESTIMIENTO Y PAVIMENTACIÓN DE INFRAEST...
 72 14 12 00 : SERVICIOS DE CONSTRUCCIÓN MARINA
 72 14 15 00 : SERVICIOS DE PREPARACIÓN DE TIERRAS
 72 14 16 00 : SERVICIOS DE CONSTRUCCIÓN DE SISTEMAS DE TRÁNSITO MASIVO
 72 14 17 00 : SERVICIOS DE ALQUILER O ARRENDAMIENTO DE EQUIPO Y MAQUINARIA DE CONSTRU...
 77 10 19 00 : SERVICIOS DE INVESTIGACIÓN DE CONTAMINACIÓN
 77 10 20 00 : SERVICIOS DE REPORTE AMBIENTAL
 77 11 15 00 : SERVICIOS DE SEGURIDAD AMBIENTAL
 77 11 16 00 : REHABILITACIÓN AMBIENTAL
 77 12 16 00 : CONTAMINACIÓN DEL SUELO
 77 12 17 00 : CONTAMINACIÓN DEL AGUA
 77 13 15 00 : CONTAMINACIÓN DE PETRÓLEO
 77 13 16 00 : CONTAMINACIÓN AUDITIVA
 77 13 17 00 : CONTAMINACIÓN DE SUSTANCIAS TÓXICAS
 80 10 15 00 : SERVICIOS DE CONSULTORÍA DE NEGOCIOS Y ADMINISTRACIÓN CORPORATIVA
 80 10 16 00 : GERENCIA DE PROYECTOS
 80 10 17 00 : GERENCIA INDUSTRIAL
 80 11 15 00 : DESARROLLO DE RECURSOS HUMANOS
 80 11 16 00 : SERVICIOS DE PERSONAL TEMPORAL
 80 11 17 00 : RECLUTAMIENTO DE PERSONAL
 80 16 15 00 : SERVICIOS DE APOYO GERENCIAL
 80 16 16 00 : SUPERVISIÓN DE INSTALACIONES DE NEGOCIOS
 80 16 17 00 : SERVICIOS DE RECUPERACIÓN DE ACTIVOS
 80 16 18 00 : SERVICIOS DE ALQUILER O ARRENDAMIENTO DE EQUIPO DE OFICINA
 95 11 15 00 : VÍAS DE TRÁFICO LIMITADO
 95 11 16 00 : VÍAS DE TRÁFICO ABIERTO
 84 11 15 00 : SERVICIOS CONTABLES
 84 11 16 00 : SERVICIOS DE AUDITORÍA
 84 11 17 00 : FINANZAS CORPORATIVAS
 84 11 18 00 : ASUNTOS Y PREPARACIÓN DE IMPUESTOS
 93 15 16 00 : FINANZAS PÚBLICAS
 81 10 17 00 : INGENIERÍA ELÉCTRICA Y ELECTRÓNICA
 81 10 22 00 : INGENIERÍA DE TRANSPORTE

EXPERIENCIA No.38 :

NÚMERO CONSECUTIVO DEL CONTRATO:038

CONTRATO CELEBRADO POR :3 - CONSORCIO O UNIÓN TEMPORAL

NOMBRE DEL CONTRATISTA :UNION TEMPORAL INTERVENTORIAS AMBIENTALES

NOMBRE DEL CONTRATANTE :CORPORACION AUTONOMA REGIONAL DE LA GUAJIRA

VALOR CONTRATADO EN SMLV :1890,87

PORCENTAJE DE PARTICIPACIÓN EN EL VALOR EJECUTADO EN CASO DE CONSORCIOS Y UNIONES TEMPORALES: 82%

SG FM CL PR - DESCRIPCIÓN

20 10 15 00 : EQUIPO DE CORTE
 20 10 16 00 : CRIBAS Y EQUIPOS DE ALIMENTACIÓN
 20 10 17 00 : TRITURADORAS, QUEBRANTADORAS Y AMOLADORES
 20 10 18 00 : SISTEMAS MECANIZADOS DE SOPORTE EN TIERRA
 20 10 19 00 : SISTEMAS SECUNDARIOS DE RUPTURA DE ROCA
 20 10 20 00 : SISTEMAS DE EXPLORACIÓN Y DESARROLLO
 20 10 21 00 : BARRENAS DE ROCAS
 20 10 22 00 : MAQUINARIA DE CARGUE DE EXPLOSIVOS
 20 10 23 00 : VEH?CULOS DE SERVICIO DE MINERÍA SUBTERRÁNEA
 20 11 15 00 : EQUIPO DE EXPLORACIÓN Y PERFORACIÓN

***** CONTINUA *****

**CAMARA DE COMERCIO DE LA GUAJIRA
CASTRO HERNANDEZ JUAN ANDRES**



Fecha expedición: 2021/11/09 - 15:34:50 **** Recibo No. S000373111 **** Num. Operación. 99-USUPUBXX-20211109-0051

*** EXPEDIDO A TRAVES DEL SISTEMA VIRTUAL S.I.I. ***

20 11 16 00 : MAQUINARIA DE PERFORACIÓN Y EXPLOTACIÓN
 20 11 17 00 : ACCESORIOS DE PERFORACIÓN Y EXPLOTACIÓN
 22 10 15 00 : MAQUINARIA PARA TRABAJO DE DESMONTE
 22 10 16 00 : EQUIPO DE PAVIMENTACIÓN
 22 10 17 00 : COMPONENTES DE EQUIPO PESADO
 22 10 18 00 : GRÚAS DE ELEVACIÓN
 22 10 19 00 : MAQUINARIA Y ACCESORIOS DE CONSTRUCCIÓN DE EDIFICIOS
 22 10 20 00 : EQUIPO Y MAQUINARIA DE DEMOLICIÓN DE EDIFICIOS
 24 10 15 00 : CAMIONES INDUSTRIALES
 24 10 16 00 : EQUIPO DE IZAJE Y ACCESORIOS
 24 10 17 00 : TRANSPORTADORES Y ACCESORIOS
 24 10 18 00 : EQUIPO PARA MUELLES
 24 10 19 00 : EQUIPO PARA MANEJO DE CANECAS
 24 10 20 00 : DISPOSICIÓN EN ESTANTES Y ALMACENAMIENTO
 24 10 21 00 : EQUIPO Y SUMINISTROS PARA ALMACENAJE
 24 10 22 00 : HERRAMIENTAS PARA ENVASADO
 24 10 23 00 : VEHÍCULOS GUIADOS AUTOMÁTICOS AGV
 26 10 11 00 : MOTORES ELÉCTRICOS DE CORRIENTE ALTERNA AC
 26 10 12 00 : MOTORES ELÉCTRICOS DE CORRIENTE DIRECTA DC
 26 10 13 00 : MOTORES NO ELÉCTRICOS
 26 10 14 00 : COMPONENTES DE MOTORES O GENERADORES
 26 10 15 00 : MOTORES
 26 10 17 00 : ACCESORIOS Y COMPONENTES DE MOTOR
 26 10 19 00 : COMPONENTES DE MOTOR DE COMBUSTIÓN INTERNA
 26 11 15 00 : TRANSMISIÓN DE ENERGÍA CINÉTICA
 26 11 16 00 : GENERADORES DE POTENCIA
 26 11 17 00 : BATERÍAS, PILAS Y ACCESORIOS
 26 11 18 00 : COMPONENTES DE LA TRANSMISIÓN
 26 11 20 00 : PIEZAS Y ACCESORIOS DE EMBRAGUES
 26 11 21 00 : SISTEMAS DE FRENADO INDUSTRIALES
 26 12 15 00 : ALAMBRE ELÉCTRICO
 26 12 16 00 : CABLES ELÉCTRICOS Y ACCESORIOS
 26 12 17 00 : CABLEADO PREFORMADO
 26 12 18 00 : CABLE AUTOMOTRIZ
 26 13 15 00 : CENTRALES ELÉCTRICAS
 26 13 16 00 : EQUIPO DE CRIBADO O ESTRUCTURAS DE TUBO DE ESCAPE
 26 13 17 00 : EQUIPO DE DETECCIÓN O VIGILANCIA DE PRODUCCIÓN DE ENERGÍA
 26 13 18 00 : EQUIPO DE CONTROL DE PRODUCCIÓN DE ENERGÍA
 27 11 15 00 : HERRAMIENTAS DE CORTE Y ENGARZADO Y PUNZONES
 27 11 16 00 : HERRAMIENTAS DE PERFILAR
 27 11 17 00 : LLAVES INGLESAS Y GUÍAS
 27 11 18 00 : HERRAMIENTAS DE MEDIDA Y BOCETAJE
 27 11 19 00 : HERRAMIENTAS GRUESAS Y DE ACABADO
 27 11 20 00 : HERRAMIENTAS MANUALES DE JARDINERÍA, AGRICULTURA Y FORESTACIÓN
 27 11 21 00 : HERRAMIENTAS DE SUJECCIÓN Y FIJACIÓN
 27 11 22 00 : HERRAMIENTAS DE ALBAÑILERÍA Y CONCRETO
 27 11 23 00 : HERRAMIENTAS DE MARCAR
 27 11 24 00 : HERRAMIENTAS DE INSERCIÓN Y AJUSTE
 27 11 25 00 : HERRAMIENTAS PARA APALANCAR Y CURVAR
 27 11 26 00 : HERRAMIENTAS PARA PRECINTAR
 27 11 27 00 : HERRAMIENTAS MECÁNICAS
 27 11 28 00 : CONEXIONES DE HERRAMIENTAS Y ACCESORIOS

***** CONTINUA *****

**CAMARA DE COMERCIO DE LA GUAJIRA
CASTRO HERNANDEZ JUAN ANDRES**



Fecha expedición: 2021/11/09 - 15:34:50 **** Recibo No. S000373111 **** Num. Operación. 99-USUPUBXX-20211109-0051

*** EXPEDIDO A TRAVES DEL SISTEMA VIRTUAL S.I.I. ***

27 11 29 00 : HERRAMIENTAS DISPENSADORAS
 27 11 30 00 : CEPILLOS
 30 10 15 00 : ÁNGULOS
 30 10 17 00 : VIGAS
 30 10 18 00 : CONDUCTOS
 30 10 20 00 : HOJA
 30 10 22 00 : PLANCHA
 30 10 23 00 : PERFILES
 30 10 24 00 : VARILLAS
 30 10 28 00 : PILOTAJE
 30 10 29 00 : PILARES
 30 10 31 00 : RIELES
 30 10 32 00 : ENREJADO
 30 10 35 00 : ALMA DE PANAL
 30 10 36 00 : PRODUCTOS ESTRUCTURALES
 30 10 37 00 : TRENZA
 30 10 38 00 : FIBRAS Y FILAMENTOS MECÁNICOS
 30 10 39 00 : EJES
 30 11 15 00 : CONCRETO Y MORTEROS
 30 11 16 00 : CEMENTO Y CAL
 30 11 17 00 : YESOS
 30 11 18 00 : AGREGADOS
 30 11 19 00 : ELEMENTOS PARA REFORZAR CONCRETO
 30 12 15 00 : DERIVADOS BITUMINOSOS
 30 12 16 00 : ASFALTOS
 30 12 17 00 : MATERIALES DE CONSTRUCCIÓN DE CAMINOS Y CARRILERAS
 30 12 18 00 : MATERIALES DE ARQUITECTURA PAISAJÍSTICA
 30 12 19 00 : MATERIALES PARA ESTABILIZACIÓN Y REFUERZO DE SUELOS
 30 13 15 00 : BLOQUES
 30 13 16 00 : LADRILLOS
 30 13 17 00 : AZULEJOS Y BALDOSAS
 30 14 15 00 : AISLAMIENTO TÉRMICO
 30 14 16 00 : AISLAMIENTO ESPECIAL
 30 14 17 00 : CAPAS DE SELLAMIENTO DE AISLAMIENTO
 30 15 15 00 : MATERIAL PARA TEJADOS Y TECHOS
 30 15 16 00 : ACCESORIOS PARA TEJADOS
 30 15 17 00 : CANALONES DE TEJADO Y ACCESORIOS
 30 15 18 00 : MATERIALES PARA REVESTIMIENTO DE PAREDES Y EXTERIOR
 30 15 19 00 : MATERIALES Y PRODUCTOS PARA ACABADOS
 30 15 20 00 : CERCADO
 30 15 21 00 : SUPERFICIE
 32 10 15 00 : CONJUNTOS DE CIRCUITOS Y COMPONENTES DE RADIOFRECUENCIA (RF)
 32 10 16 00 : CIRCUITOS INTEGRADOS
 32 11 15 00 : DIODOS
 32 11 16 00 : TRANSISTORES
 32 11 17 00 : APARATOS SEMICONDUCTORES
 32 12 15 00 : CAPACITORES
 32 12 16 00 : RESISTORES
 32 12 17 00 : COMPONENTES DISCRETOS
 32 12 18 00 : FILTROS DE SEÑALES
 32 12 19 00 : RESONADORES
 32 13 10 00 : ACCESORIOS, MATERIAS PRIMAS Y PIEZAS DE COMPONENTES ELECTRÓNICOS

***** CONTINUA *****

**CAMARA DE COMERCIO DE LA GUAJIRA
CASTRO HERNANDEZ JUAN ANDRES**



Fecha expedición: 2021/11/09 - 15:34:50 **** Recibo No. S000373111 **** Num. Operación. 99-USUPUBXX-20211109-0051

*** EXPEDIDO A TRAVES DEL SISTEMA VIRTUAL S.I.I. ***

32 14 10 00 : TUBOS ELECTRÓNICOS
 32 14 11 00 : PIEZAS Y ACCESORIOS DE TUBOS ELECTRÓNICOS
 32 15 15 00 : DISPOSITIVOS DE CONTROL DE INDICACIÓN Y DE SEÑALIZACIÓN
 32 15 16 00 : SUBSISTEMAS PROGRAMABLES DE CONTROLADOR LÓGICO
 32 15 17 00 : CONTROLADORES LÓGICOS PROGRAMABLES
 32 15 18 00 : DISPOSITIVOS DE CONTROL DE SEGURIDAD
 32 15 19 00 : DISPOSITIVOS DE AUTOMATIZACIÓN DE CONTROL DE LA CONECTIVIDAD
 32 15 20 00 : CONTROL DE PROCESOS O SISTEMAS EMPAQUETADOS DE AUTOMATIZACIÓN
 30 16 15 00 : MATERIALES PARA ACABADOS DE PAREDES
 30 16 16 00 : MATERIALES PARA TECHOS
 30 16 17 00 : SUELOS
 30 16 18 00 : EBANISTERÍA
 30 16 19 00 : MOLDEADO Y CARPINTERÍA MECÁNICA
 30 16 20 00 : MOLDURAS Y CARPINTERÍA
 30 16 21 00 : LAMINADOS INTERIORES
 30 16 22 00 : MOSTRADORES
 30 16 23 00 : ACCESORIOS PARA GABINETES
 30 16 24 00 : MUROS DIVISORIOS
 30 17 15 00 : PUERTAS
 30 17 16 00 : VENTANAS
 30 17 17 00 : PRODUCTOS DE CRISTAL
 30 17 18 00 : CLARABOYAS
 30 17 19 00 : MARCOS DE VENTANAS
 30 17 20 00 : PUERTAS
 30 17 21 00 : PUERTAS PARA GARAJE Y OPERADORES
 30 18 15 00 : PORCELANA SANITARIA
 30 18 16 00 : INSTALACIONES RESIDENCIALES NO SANITARIAS
 30 18 17 00 : GRIFOS
 30 18 18 00 : CABEZAS, CHORROS Y PARTES Y ACCESORIOS DE GRIFOS Y DUCHAS
 30 19 15 00 : ESCALERAS Y ANDAMIOS
 30 19 16 00 : ESCALERAS Y ACCESORIOS DE ANDAMIAJE
 30 19 17 00 : COBERTIZOS Y REMOLQUES DE CONSTRUCCIÓN
 30 19 18 00 : EQUIPOS Y MATERIALES PARA CONSTRUCCIONES TEMPORALES Y APOYO AL MANTENIM...
 30 24 15 00 : COMPONENTES DE CONSOLIDACIÓN DE ESTRUCTURAS PORTÁTILES
 30 24 16 00 : COMPONENTES ESTRUCTURALES DE TRIBUNAS, GRADAS Y ESCALERA
 30 24 17 00 : COMPONENTES SOPORTE Y COBERTURA DE TIENDAS, CARPAS Y ESTRUCTURAS DE MEM...
 39 12 10 00 : EQUIPAMIENTO PARA DISTRIBUCIÓN Y CONVERSIÓN DE ALIMENTACIÓN
 39 12 11 00 : CENTROS DE CONTROL Y DISTRIBUCIÓN Y ACCESORIOS
 39 12 13 00 : CUADROS, REGISTROS Y MENAJE PARA ELECTRICIDAD
 39 12 14 00 : LENGUETAS DE CONEXIÓN, CONECTADORES Y TERMINALES
 39 12 15 00 : CONMUTADORES, CONTROLES Y RELES Y ACCESORIOS
 39 12 16 00 : DISPOSITIVOS Y ACCESORIOS PARA LA PROTECCIÓN DE CIRCUITOS
 39 12 17 00 : FERRETERÍA ELÉCTRICA Y SUMINISTROS
 39 12 18 00 : INSTALACIONES DE EDIFICIOS INTELIGENTES - IBI
 39 12 19 00 : DISPOSITIVOS Y ACCESORIOS DE SEGURIDAD ELÉCTRICA
 39 12 20 00 : UNIDADES ELÉCTRICAS DE VELOCIDADES VARIABLES
 39 12 21 00 : EQUIPO DE TRANSMISIÓN Y DISTRIBUCIÓN ELÉCTRICA
 39 12 22 00 : INTERRUPTORES ELÉCTRICOS Y ACCESORIOS
 39 12 23 00 : RELES ELÉCTRICOS Y ACCESORIOS
 39 13 15 00 : MARCADORES DE ALAMBRE Y DISPOSITIVOS PARA MARCAR ALAMBRE
 39 13 16 00 : DISPOSITIVOS DE PROTECCIÓN DE ALAMBRE
 39 13 17 00 : CONDUCTOS ELÉCTRICOS, ELECTRODUCTOS Y CABLES AÉREOS

***** CONTINUA *****

**CAMARA DE COMERCIO DE LA GUAJIRA
CASTRO HERNANDEZ JUAN ANDRES**



Fecha expedición: 2021/11/09 - 15:34:50 **** Recibo No. S000373111 **** Num. Operación. 99-USUPUBXX-20211109-0051

*** EXPEDIDO A TRAVES DEL SISTEMA VIRTUAL S.I.I. ***

40 17 15 00 : TUBOS Y TUBERÍAS COMERCIALES
 40 17 16 00 : TUBOS Y TUBERÍAS INDUSTRIALES
 40 17 17 00 : ADAPTADORES DE TUBOS
 40 17 18 00 : ANILLOS FRONTALES DE ÁNGULOS DE TUBOS
 40 17 19 00 : BRIDAS DE RESPALDO PARA TUBOS
 40 17 20 00 : DEFLECTORES PARA TUBOS
 40 17 21 00 : CODOS PARA TUBOS
 40 17 22 00 : BRIDAS CIEGAS PARA TUBOS
 40 17 23 00 : CASQUILLOS PARA TUBOS
 40 17 24 00 : TAPAS PARA TUBOS
 40 17 25 00 : CONECTORES DE TUBOS
 40 17 26 00 : ACOPLEROS DE TUBOS
 40 17 27 00 : CRUCES DE TUBOS
 40 17 28 00 : CODOS DE TUBOS
 40 17 29 00 : UNIONES DE EXTENSIÓN DE TUBOS
 40 17 30 00 : SEMIACOPLAMIENTOS DE TUBERÍA
 40 17 31 00 : BRIDA DE JUNTA DE EMPALME PARA TUBOS
 40 17 32 00 : BRIDAS CUELLO LARGAS PARA SOLDAR
 40 17 33 00 : BOQUILLAS DE TUBOS
 40 17 34 00 : BRIDAS DE PLATO
 40 17 35 00 : TAPONES PARA TUBOS
 40 17 36 00 : ACOPLAMIENTOS REDUCTORES PARA TUBOS
 40 17 37 00 : BRIDAS REDUCTORAS PARA TUBOS
 40 17 38 00 : ABRAZADERAS DE REPARACIÓN PARA TUBOS
 40 17 39 00 : DISCO DE RUPTURA PARA TUBOS
 40 17 40 00 : BRIDA DESLIZANTE PARA TUBOS
 40 17 41 00 : BRIDA ENCAJADA POR SOLDADURA PARA TUBOS
 40 17 42 00 : SOCKOLETS PARA TUBOS
 40 17 43 00 : ESPACIADORES PARA TUBOS
 40 17 44 00 : BRIDAS CIEGAS PARA TUBOS
 40 17 45 00 : PIVOTES O UNIONES ROTATIVAS PARA TUBOS
 40 17 46 00 : T PARA TUBOS
 40 17 47 00 : BRIDA ROSCADA PARA TUBOS
 40 17 48 00 : BRIDAS DE INODORO PARA TUBOS
 40 17 49 00 : UNIONES PARA TUBOS
 40 17 50 00 : BRIDAS CUELLO PARA TUBOS
 40 17 51 00 : BRIDA ENCAJADA POR SOLDADURA
 40 17 52 00 : Y DE CONEXIÓN PARA TUBOS
 40 17 53 00 : ACCESORIOS Y BRIDAS ESPECIALIZADOS PARA TUBOS
 40 18 15 00 : TUBOS DE COBRE SOLDADOS
 40 18 16 00 : TUBOS DE LATÓN SOLDADOS
 40 18 17 00 : TUBOS DE ALUMINIO SOLDADOS
 40 18 18 00 : TUBOS DE ACERO SOLDADOS
 40 18 19 00 : TUBOS DE ACERO INOXIDABLE SOLDADOS
 40 18 20 00 : TUBOS DE COBRE SIN UNIONES
 40 18 21 00 : TUBOS DE LATÓN SIN UNIONES
 40 18 22 00 : TUBOS DE ALUMINIO SIN UNIONES
 40 18 23 00 : TUBOS DE ACERO SIN UNIONES
 40 18 24 00 : TUBOS DE ACERO INOXIDABLE SIN UNIONES
 40 18 25 00 : TUBOS DE COBRE EXTRUIDOS
 40 18 26 00 : TUBOS DE LATÓN EXTRUIDOS
 40 18 27 00 : TUBOS DE ALUMINIO EXTRUIDOS

***** CONTINUA *****

**CAMARA DE COMERCIO DE LA GUAJIRA
CASTRO HERNANDEZ JUAN ANDRES**



Fecha expedición: 2021/11/09 - 15:34:51 **** Recibo No. S000373111 **** Num. Operación. 99-USUPUBXX-20211109-0051

*** EXPEDIDO A TRAVES DEL SISTEMA VIRTUAL S.I.I. ***

40 18 28 00 : TUBOS DE ACERO EXTRUIDOS
 40 18 29 00 : TUBOS DE ACERO INOXIDABLE EXTRUIDOS
 40 18 30 00 : TUBERÍAS DE CAUCHO Y PLÁSTICO
 40 18 31 00 : ACCESORIOS DE TUBOS
 31 21 15 00 : PINTURAS Y TAPA POROS
 31 21 16 00 : ADITIVOS PARA PINTURAS
 31 21 17 00 : ACABADOS EN GENERAL
 31 21 18 00 : DISOLVENTES Y DILUYENTES PARA PINTURAS
 31 21 19 00 : APLICADORES DE PINTURA Y ACCESORIOS PARA PINTAR
 39 10 16 00 : LÁMPARAS Y BOMBILLAS
 39 10 18 00 : COMPONENTES Y ACCESORIOS DE LÁMPARA
 39 10 19 00 : BALASTOS DE LÁMPARAS Y TRANSFORMADORES DE LÁMPARAS
 39 11 15 00 : ILUMINACIÓN DE INTERIORES Y ARTEFACTOS
 39 11 16 00 : ILUMINACIÓN EXTERIOR Y ARTEFACTOS
 39 11 17 00 : ALUMBRADO DE EMERGENCIA
 39 11 18 00 : ACCESORIOS DE ILUMINACIÓN
 39 11 19 00 : SEÑALIZACIÓN E ILUMINACIÓN DE EMPLAZAMIENTOS PELIGROSOS
 39 11 20 00 : PROYECTORES MÓVILES
 39 11 21 00 : ILUMINACIÓN ÓPTICA
 39 11 22 00 : DISPOSITIVOS DE EFECTOS ESPECIALES
 39 11 23 00 : ILUMINACIÓN Y ACCESORIOS DE ESCENARIOS Y ESTUDIOS
 39 11 24 00 : DISPOSITIVOS PARA MANEJO DE LUCES Y CONTROL DE ESCENARIOS Y ESTUDIOS
 39 11 25 00 : LUMINARIAS DE ESCENARIOS Y ESTUDIOS
 39 11 26 00 : DISPOSITIVOS DE ILUMINACIÓN NO - ELÉCTRICA
 40 10 15 00 : VENTILACIÓN
 40 10 16 00 : CIRCULACIÓN DEL AIRE Y PIEZAS Y ACCESORIOS
 40 10 17 00 : ENFRIAMIENTO
 40 10 18 00 : EQUIPO DE CALEFACCIÓN Y PIEZAS Y ACCESORIOS
 40 10 19 00 : CONTROL DE HUMEDAD
 40 10 20 00 : CALDERAS
 40 15 15 00 : BOMBAS
 40 15 16 00 : COMPRESORES
 40 15 17 00 : PIEZAS Y ACCESORIOS DE BOMBA
 40 15 18 00 : PARTES O ACCESORIOS DE COMPRESORES
 40 16 15 00 : FILTROS
 40 16 16 00 : PURIFICACIÓN
 40 16 17 00 : SEPARADORES
 40 16 18 00 : MEDIOS DE FILTRADO
 47 10 15 00 : EQUIPO PARA EL TRATAMIENTO Y SUMINISTRO DE AGUA
 47 10 16 00 : CONSUMIBLES PARA EL TRATAMIENTO DE AGUA
 48 10 15 00 : EQUIPO PARA COCINAR O CALENTAR
 48 10 16 00 : EQUIPOS PARA PREPARADO DE ALIMENTOS
 48 10 17 00 : DISTRIBUIDORES AUTOMÁTICOS DE COMIDA Y BEBIDA
 48 10 18 00 : MENAJE Y UTENSILIOS DE COCINA
 48 10 19 00 : TAZAS PARA SERVICIO DE MESA
 48 10 20 00 : MOBILIARIO DE RESTAURANTES
 48 10 21 00 : SUMINISTROS Y EQUIPO DE MANIPULACIÓN Y ALMACENAMIENTO
 49 20 15 00 : EQUIPO DE ENTRENAMIENTO PARA AERÓBICOS
 49 20 16 00 : EQUIPO DE ENTRENAMIENTO DE PESAS Y RESISTENCIA
 49 24 15 00 : EQUIPO DE PARQUES INFANTILES
 49 24 16 00 : EQUIPO DE RECREO
 49 22 15 00 : ACCESORIOS PARA DEPORTE

***** CONTINUA *****

**CAMARA DE COMERCIO DE LA GUAJIRA
CASTRO HERNANDEZ JUAN ANDRES**



Fecha expedición: 2021/11/09 - 15:34:51 **** Recibo No. S000373111 **** Num. Operación. 99-USUPUBXX-20211109-0051

*** EXPEDIDO A TRAVES DEL SISTEMA VIRTUAL S.I.I. ***

56 10 15 00 : MUEBLES
 56 10 16 00 : MUEBLES PARA EL EXTERIOR
 56 10 17 00 : MUEBLES DE OFICINA
 56 10 18 00 : ACCESORIOS Y MUEBLES DE BEBÉ Y NIÑO
 56 10 19 00 : PIEZAS DE MOBILIARIO Y ACCESORIOS
 56 11 15 00 : SITIOS DE TRABAJO Y PAQUETES PARA LA OFICINA
 56 11 16 00 : SISTEMAS DE PANELES
 56 11 17 00 : CASEGOOD Y SISTEMAS NO MODULARES
 56 11 18 00 : MUEBLES INDEPENDIENTES
 56 11 19 00 : MUEBLES INDUSTRIALES
 56 11 20 00 : MUEBLES DE APOYO DE LA COMPUTADORA
 56 11 21 00 : ASIENTOS
 56 11 22 00 : SISTEMAS DE ESCRITORIOS
 56 11 23 00 : PARTES Y ACCESORIOS PARA ASIENTOS DE AUDITORIOS O ESTADIOS O DE USO ESP...
 56 12 13 00 : ACCESORIOS DE INSTALACIONES EDUCATIVAS GENERALES
 56 12 14 00 : MOBILIARIO DE CAFETERÍA Y COMEDOR
 56 12 15 00 : MOBILIARIO GENERAL DE AULA
 56 12 16 00 : MOBILIARIO PARA EL TIEMPO DE DESCANSO Y OCIO CREATIVO PARA GUARDERÍA I...
 56 12 17 00 : MÓDULOS DE ALMACENAMIENTO GENERAL Y DE LIBROS PARA LAS AULAS
 56 12 18 00 : MOBILIARIO Y ACCESORIOS DE AULAS VOCACIONALES
 56 12 19 00 : MOBILIARIO DE DEMOSTRACIÓN
 56 12 20 00 : MUEBLES DE LABORATORIO
 60 10 10 00 : KITS DE MATEMÁTICAS
 60 11 10 00 : PÓSTERES O GRÁFICOS DEL AULA
 60 11 11 00 : SETS DE TABLÓN DE ANUNCIOS
 60 11 12 00 : GUARDAS Y REMATES DE TABLÓN DE ANUNCIOS
 60 11 13 00 : LETRAS Y NÚMEROS DECORATIVOS
 60 11 14 00 : DECORACIONES ESPECIALES PARA EL AULA Y ACCESORIOS DECORATIVOS
 60 12 10 00 : ARTE
 60 12 11 00 : LIENZOS, PELÍCULAS, TABLEROS Y PAPELES DE ARTISTA
 60 14 10 00 : JUGUETES
 60 14 11 00 : JUEGOS
 60 14 12 00 : EQUIPO DE JUEGOS ACTIVOS Y ACCESORIOS
 60 14 13 00 : SISTEMAS DE CONSTRUCCIÓN Y BLOQUES INFANTILES
 60 14 14 00 : EQUIPO DE REPRESENTACIÓN TEATRAL Y ACCESORIOS
 72 10 15 00 : SERVICIOS DE APOYO PARA LA CONSTRUCCIÓN
 72 10 21 00 : CONTROL DE PLAGAS
 72 10 29 00 : SERVICIOS DE MANTENIMIENTO Y REPARACIÓN DE INSTALACIONES
 72 10 31 00 : INSTALACIÓN Y REPARACIÓN DE SERVICIOS DE BANDAS TRANSPORTADORAS
 72 10 33 00 : SERVICIOS DE MANTENIMIENTO Y REPARACIÓN DE INFRAESTRUCTURA
 72 12 10 00 : SERVICIOS DE CONSTRUCCIÓN DE EDIFICIOS INDUSTRIALES Y BODEGAS NUEVAS
 72 12 11 00 : SERVICIOS DE CONSTRUCCIÓN DE EDIFICIOS COMERCIALES Y DE OFICINA
 72 12 12 00 : SERVICIOS DE CONSTRUCCIÓN DE EDIFICIOS AGRÍCOLAS
 72 12 13 00 : SERVICIOS DE CONSTRUCCIÓN DE TALLERES AUTOMOTRICES Y ESTACIONES DE SER...
 72 12 14 00 : SERVICIOS DE CONSTRUCCIÓN DE EDIFICIOS PÚBLICOS ESPECIALIZADOS
 72 12 15 00 : SERVICIOS DE CONSTRUCCIÓN DE PLANTAS INDUSTRIALES
 72 14 10 00 : SERVICIOS DE CONSTRUCCIÓN DE AUTOPISTAS Y CARRETERAS
 72 14 11 00 : SERVICIOS DE CONSTRUCCIÓN Y REVESTIMIENTO Y PAVIMENTACIÓN DE INFRAEST...
 72 14 12 00 : SERVICIOS DE CONSTRUCCIÓN MARINA
 72 14 13 00 : SERVICIO DE CONSTRUCCIÓN DE FACILIDADES ATLÉTICAS Y RECREATIVAS
 72 14 14 00 : SERVICIOS DE CONSTRUCCIÓN Y REPARACIÓN DE FACILIDADES DE DETENCIÓN
 72 14 15 00 : SERVICIOS DE PREPARACIÓN DE TIERRAS

***** CONTINUA *****

**CAMARA DE COMERCIO DE LA GUAJIRA
CASTRO HERNANDEZ JUAN ANDRES**



Fecha expedición: 2021/11/09 - 15:34:51 **** Recibo No. S000373111 **** Num. Operación. 99-USUPUBXX-20211109-0051

*** EXPEDIDO A TRAVES DEL SISTEMA VIRTUAL S.I.I. ***

72 14 16 00 : SERVICIOS DE CONSTRUCCIÓN DE SISTEMAS DE TRÁNSITO MASIVO
 72 14 17 00 : SERVICIOS DE ALQUILER O ARRENDAMIENTO DE EQUIPO Y MAQUINARIA DE CONSTRU...
 72 15 11 00 : SERVICIOS DE CONSTRUCCIÓN DE PLOMERÍA
 72 15 12 00 : SERVICIOS DE CONSTRUCCIÓN Y MANTENIMIENTO DE HVAC CALEFACCIÓN Y ENFRI...
 72 15 13 00 : SERVICIOS DE PINTURA E INSTALACIÓN DE PAPEL DE COLGADURA
 72 15 14 00 : SERVICIOS DE CONSTRUCCIÓN DE RECUBRIMIENTOS DE MUROS
 72 15 15 00 : SERVICIOS DE SISTEMAS ELÉCTRICOS
 72 15 16 00 : SERVICIOS DE SISTEMAS ESPECIALIZADOS DE COMUNICACIÓN
 72 15 17 00 : SERVICIOS DE INSTALACIÓN DE SISTEMAS DE SEGURIDAD FÍSICA E INDUSTRIAL
 72 15 18 00 : SERVICIOS DE MANTENIMIENTO Y REPARACIÓN DE INSTALACIÓN DE MÁQUINAS
 72 15 20 00 : SERVICIOS DE PAÑETADO Y DRYWALL
 72 15 21 00 : SERVICIOS ACÚSTICOS Y DE AISLAMIENTO
 72 15 22 00 : SERVICIOS DE BALDOSAS TERRAZO Y MÁRMOL Y MOSAICOS
 72 15 23 00 : SERVICIOS DE CARPINTERÍA
 72 15 24 00 : SERVICIOS DE MONTAJE E INSTALACIÓN DE VENTANAS Y PUERTAS
 72 15 25 00 : SERVICIOS DE INSTALACIÓN DE PISOS
 72 15 26 00 : SERVICIOS DE TECHADO Y PAREDES EXTERNAS Y LÁMINAS DE METAL
 72 15 27 00 : SERVICIOS DE INSTALACIÓN Y REPARACIÓN DE CONCRETO
 72 15 28 00 : SERVICIOS DE PERFORACIÓN DE POZOS DE AGUA
 72 15 29 00 : SERVICIOS DE MONTAJE DE ACERO ESTRUCTURAL
 72 15 30 00 : SERVICIOS DE VIDRIOS Y VENTANERÍA
 72 15 31 00 : SERVICIOS DE CONSTRUCCIÓN DE FACILIDADES ATLÉTICAS Y RECREATIVAS
 72 15 32 00 : SERVICIOS DE RECUBRIMIENTO, IMPERMEABILIZACIÓN PROTECCIÓN CONTRA CLIM...
 72 15 33 00 : SERVICIOS DE MANTENIMIENTO E INSTALACIÓN DE EQUIPO DE ESTACIÓN DE SER...
 72 15 34 00 : SERVICIOS DE APAREJAMIENTO Y ANDAMIAJE
 72 15 35 00 : SERVICIOS DE LIMPIEZA ESTRUCTURAL EXTERNA
 72 15 36 00 : SERVICIOS DE TERMINADO INTERIOR, DOTACIÓN Y REMODELACIÓN
 72 15 37 00 : SERVICIOS DE INSTALACIÓN, MANTENIMIENTO Y REPARACIÓN DE EQUIPOS Y CON...
 72 15 39 00 : SERVICIO DE PREPARACIÓN DE OBRAS DE CONSTRUCCIÓN
 72 15 40 00 : SERVICIOS DE EDIFICIOS ESPECIALIZADOS Y COMERCIOS
 72 15 41 00 : SERVICIOS DE MANTENIMIENTO Y REPARACIÓN DE EQUIPO DE SISTEMAS DE DISTR...
 72 15 42 00 : SERVICIOS DE MANTENIMIENTO Y REPARACIÓN DE INSTALACIÓN DE INSTRUMENTA...
 72 15 43 00 : SERVICIOS DE MANTENIMIENTO Y REPARACIÓN DE EQUIPO MOTIVO Y GENERACIÓN...
 72 15 44 00 : SERVICIOS DE MANTENIMIENTO Y FABRICACIÓN DE ACCESORIOS PARA TUBERÍAS
 72 15 45 00 : SERVICIOS DE MANTENIMIENTO E INSTALACIÓN DE EQUIPO PESADO
 76 11 15 00 : SERVICIOS DE LIMPIEZA Y MANTENIMIENTO DE EDIFICIOS GENERALES Y DE OFICINAS
 76 11 16 00 : SERVICIOS DE LIMPIEZA DE COMPONENTES DE EDIFICIOS
 77 10 15 00 : EVALUACIÓN DE IMPACTO AMBIENTAL
 77 10 16 00 : PLANEACIÓN AMBIENTAL
 77 10 17 00 : SERVICIOS DE ASESORÍA AMBIENTAL
 77 10 18 00 : AUDITORÍA AMBIENTAL
 77 10 19 00 : SERVICIOS DE INVESTIGACIÓN DE CONTAMINACIÓN
 77 10 20 00 : SERVICIOS DE REPORTE AMBIENTAL
 77 11 15 00 : SERVICIOS DE SEGURIDAD AMBIENTAL
 77 11 16 00 : REHABILITACIÓN AMBIENTAL
 77 12 15 00 : CONTAMINACIÓN DEL AIRE
 77 12 16 00 : CONTAMINACIÓN DEL SUELO
 77 12 17 00 : CONTAMINACIÓN DEL AGUA
 77 13 15 00 : CONTAMINACIÓN DE PETRÓLEO
 77 13 16 00 : CONTAMINACIÓN AUDITIVA
 77 13 17 00 : CONTAMINACIÓN DE SUSTANCIAS TÓXICAS
 80 10 15 00 : SERVICIOS DE CONSULTORÍA DE NEGOCIOS Y ADMINISTRACIÓN CORPORATIVA

***** CONTINUA *****

**CAMARA DE COMERCIO DE LA GUAJIRA
CASTRO HERNANDEZ JUAN ANDRES**



Fecha expedición: 2021/11/09 - 15:34:51 **** Recibo No. S000373111 **** Num. Operación. 99-USUPUBXX-20211109-0051

*** EXPEDIDO A TRAVES DEL SISTEMA VIRTUAL S.I.I. ***

80 10 16 00 : GERENCIA DE PROYECTOS
 80 10 17 00 : GERENCIA INDUSTRIAL
 80 11 15 00 : DESARROLLO DE RECURSOS HUMANOS
 80 11 16 00 : SERVICIOS DE PERSONAL TEMPORAL
 80 11 17 00 : RECLUTAMIENTO DE PERSONAL
 80 16 15 00 : SERVICIOS DE APOYO GERENCIAL
 80 16 16 00 : SUPERVISIÓN DE INSTALACIONES DE NEGOCIOS
 80 16 17 00 : SERVICIOS DE RECUPERACIÓN DE ACTIVOS
 80 16 18 00 : SERVICIOS DE ALQUILER O ARRENDAMIENTO DE EQUIPO DE OFICINA
 81 10 15 00 : INGENIERÍA CIVIL Y ARQUITECTURA
 81 10 16 00 : INGENIERÍA MECÁNICA
 81 10 17 00 : INGENIERÍA ELÉCTRICA Y ELECTRÓNICA
 81 10 18 00 : INGENIERÍA QUÍMICA
 81 10 19 00 : INGENIERÍA DE PETRÓLEOS Y GAS
 81 10 20 00 : INGENIERÍA DE MINAS
 81 10 21 00 : INGENIERÍA DE OCÉANOS
 81 10 22 00 : INGENIERÍA DE TRANSPORTE
 81 10 23 00 : INGENIERÍA AERONÁUTICA
 81 10 24 00 : INGENIERÍA DE TRANSMISIÓN DE ENERGÍA ELÉCTRICA
 81 10 25 00 : SERVICIOS DE PERMISOS
 81 10 26 00 : SERVICIOS DE MUESTREO
 81 10 27 00 : SERVICIOS DE DISEÑO E INGENIERÍA DE SISTEMAS INSTRUMENTADOS DE CONTROL
 83 10 15 00 : SERVICIOS DE ACUEDUCTO Y ALCANTARILLADO
 83 10 16 00 : SERVICIOS DE PETRÓLEO Y GAS
 83 10 18 00 : SERVICIOS ELÉCTRICOS
 84 11 15 00 : SERVICIOS CONTABLES
 84 11 16 00 : SERVICIOS DE AUDITORÍA
 84 11 17 00 : FINANZAS CORPORATIVAS
 84 11 18 00 : ASUNTOS Y PREPARACIÓN DE IMPUESTOS
 93 15 15 00 : ADMINISTRACIÓN PÚBLICA
 93 15 16 00 : FINANZAS PÚBLICAS
 95 11 15 00 : VÍAS DE TRÁFICO LIMITADO
 95 11 16 00 : VÍAS DE TRÁFICO ABIERTO
 95 12 15 00 : EDIFICIOS Y ESTRUCTURAS COMERCIALES Y DE ENTRETENIMIENTO
 95 12 16 00 : EDIFICIOS Y ESTRUCTURAS DE TRANSPORTE
 95 12 17 00 : EDIFICIOS Y ESTRUCTURAS PÚBLICOS
 95 12 18 00 : EDIFICIOS Y ESTRUCTURAS UTILITARIOS
 95 12 19 00 : EDIFICIOS Y ESTRUCTURAS EDUCACIONALES Y DE ADMINISTRACIÓN
 95 12 20 00 : EDIFICIOS Y ESTRUCTURAS HOSPITALARIAS
 95 12 21 00 : EDIFICIOS Y ESTRUCTURAS DE ACOMODACIONES
 95 12 23 00 : EDIFICIOS Y ESTRUCTURAS DE SALUD Y DEPORTIVAS
 95 12 24 00 : EDIFICIOS Y ESTRUCTURAS INDUSTRIALES
 95 12 25 00 : EDIFICIOS Y ESTRUCTURAS AGRÍCOLAS Y DE CULTIVOS Y PESCA
 95 12 26 00 : EDIFICIOS Y ESTRUCTURAS RELIGIOSAS
 95 12 27 00 : EDIFICIOS Y ESTRUCTURAS DE DEFENSA
 95 13 15 00 : TARIMAS Y GRADERÍAS
 95 13 16 00 : EDIFICIOS Y ESTRUCTURAS COMERCIALES E INDUSTRIALES PORTÁTILES
 95 13 17 00 : TIENDAS CARPAS Y ESTRUCTURAS DE MEMBRANA
 95 14 17 00 : EDIFICIOS Y ESTRUCTURAS PREFABRICADOS COMERCIALES E INDUSTRIALES

EXPERIENCIA No. 39 :

NÚMERO CONSECUTIVO DEL CONTRATO:039

CONTRATO CELEBRADO POR :3 - CONSORCIO O UNIÓN TEMPORAL

***** CONTINUA *****

**CAMARA DE COMERCIO DE LA GUAJIRA
CASTRO HERNANDEZ JUAN ANDRES**



Fecha expedición: 2021/11/09 - 15:34:51 **** Recibo No. S000373111 **** Num. Operación. 99-USUPUBXX-20211109-0051

*** EXPEDIDO A TRAVES DEL SISTEMA VIRTUAL S.I.I. ***

NOMBRE DEL CONTRATISTA : UNION TEMPORAL J & J
NOMBRE DEL CONTRATANTE : MUNICIPIO DE MANAURE
VALOR CONTRATADO EN SMMLV : 576,04
PORCENTAJE DE PARTICIPACIÓN EN EL VALOR EJECUTADO EN CASO DE CONSORCIOS Y UNIONES TEMPORALES: 40%

SG FM CL PR - DESCRIPCIÓN

20 10 15 00 : EQUIPO DE CORTE
20 10 16 00 : CRIBAS Y EQUIPOS DE ALIMENTACIÓN
20 10 17 00 : TRITURADORAS, QUEBRANTADORAS Y AMOLADORES
20 10 18 00 : SISTEMAS MECANIZADOS DE SOPORTE EN TIERRA
20 10 19 00 : SISTEMAS SECUNDARIOS DE RUPTURA DE ROCA
20 10 20 00 : SISTEMAS DE EXPLORACIÓN Y DESARROLLO
20 10 21 00 : BARRENAS DE ROCAS
20 10 22 00 : MAQUINARIA DE CARGUE DE EXPLOSIVOS
20 10 23 00 : VEHICULOS DE SERVICIO DE MINERÍA SUBTERRÁNEA
21 11 15 00 : EQUIPO DE PESCA COMERCIAL
21 11 16 00 : EQUIPO PARA ACUICULTURA
22 10 15 00 : MAQUINARIA PARA TRABAJO DE DESMONTE
22 10 16 00 : EQUIPO DE PAVIMENTACIÓN
22 10 17 00 : COMPONENTES DE EQUIPO PESADO
22 10 18 00 : GRÚAS DE ELEVACIÓN
22 10 19 00 : MAQUINARIA Y ACCESORIOS DE CONSTRUCCIÓN DE EDIFICIOS
22 10 20 00 : EQUIPO Y MAQUINARIA DE DEMOLICIÓN DE EDIFICIOS
27 11 15 00 : HERRAMIENTAS DE CORTE Y ENGARZADO Y PUNZONES
27 11 16 00 : HERRAMIENTAS DE PERFILAR
27 11 17 00 : LLAVES INGLESAS Y GUÍAS
27 11 18 00 : HERRAMIENTAS DE MEDIDA Y BOCETAJE
27 11 19 00 : HERRAMIENTAS GRUESAS Y DE ACABADO
27 11 20 00 : HERRAMIENTAS MANUALES DE JARDINERÍA, AGRICULTURA Y FORESTACIÓN
27 11 21 00 : HERRAMIENTAS DE SUJECCIÓN Y FIJACIÓN
27 11 22 00 : HERRAMIENTAS DE ALBAÑILERÍA Y CONCRETO
27 11 23 00 : HERRAMIENTAS DE MARCAR
27 11 24 00 : HERRAMIENTAS DE INSERCIÓN Y AJUSTE
27 11 25 00 : HERRAMIENTAS PARA APALANCAR Y CURVAR
27 11 26 00 : HERRAMIENTAS PARA PRECINTAR
27 11 27 00 : HERRAMIENTAS MECÁNICAS
27 11 28 00 : CONEXIONES DE HERRAMIENTAS Y ACCESORIOS
27 11 29 00 : HERRAMIENTAS DISPENSADORAS
27 11 30 00 : CEPILLOS
27 11 31 00 : HERRAMIENTAS DE ARRASTRE
27 11 32 00 : JUEGOS DE HERRAMIENTAS
27 11 33 00 : HERRAMIENTAS MANUALES DE PRECISIÓN
26 12 15 00 : ALAMBRE ELÉCTRICO
26 12 16 00 : CABLES ELÉCTRICOS Y ACCESORIOS
26 12 17 00 : CABLEADO PREFORMADO
26 12 18 00 : CABLE AUTOMOTRIZ
27 12 15 00 : PRENSAS HIDRÁULICAS
27 12 16 00 : PISTONES Y CILINDROS HIDRÁULICOS
27 12 17 00 : ACCESORIOS DE TUBERÍA Y MANGA HIDRÁULICA
27 12 18 00 : HERRAMIENTAS HIDRÁULICAS
30 10 15 00 : ÁNGULOS
30 10 17 00 : VIGAS
30 10 18 00 : CONDUCTOS

***** CONTINUA *****

**CAMARA DE COMERCIO DE LA GUAJIRA
CASTRO HERNANDEZ JUAN ANDRES**



Fecha expedición: 2021/11/09 - 15:34:51 **** Recibo No. S000373111 **** Num. Operación. 99-USUPUBXX-20211109-0051

*** EXPEDIDO A TRAVES DEL SISTEMA VIRTUAL S.I.I. ***

30 10 20 00 : HOJA
 30 10 22 00 : PLANCHA
 30 10 23 00 : PERFILES
 30 10 24 00 : VARILLAS
 30 10 28 00 : PILOTAJE
 30 10 29 00 : PILARES
 30 10 31 00 : RIELES
 30 10 32 00 : ENREJADO
 30 10 35 00 : ALMA DE PANAL
 30 10 36 00 : PRODUCTOS ESTRUCTURALES
 30 10 37 00 : TRENZA
 30 10 38 00 : FIBRAS Y FILAMENTOS MECÁNICOS
 30 10 39 00 : EJES
 30 11 15 00 : CONCRETO Y MORTEROS
 30 11 16 00 : CEMENTO Y CAL
 30 11 17 00 : YESOS
 30 11 18 00 : AGREGADOS
 30 11 19 00 : ELEMENTOS PARA REFORZAR CONCRETO
 30 12 15 00 : DERIVADOS BITUMINOSOS
 30 12 16 00 : ASFALTOS
 30 12 17 00 : MATERIALES DE CONSTRUCCIÓN DE CAMINOS Y CARRILERAS
 30 12 18 00 : MATERIALES DE ARQUITECTURA PAISAJÍSTICA
 30 12 19 00 : MATERIALES PARA ESTABILIZACIÓN Y REFUERZO DE SUELOS
 30 13 15 00 : BLOQUES
 30 13 16 00 : LADRILLOS
 30 13 17 00 : AZULEJOS Y BALDOSAS
 30 14 15 00 : AISLAMIENTO TÉRMICO
 30 14 16 00 : AISLAMIENTO ESPECIAL
 30 14 17 00 : CAPAS DE SELLAMIENTO DE AISLAMIENTO
 30 15 15 00 : MATERIAL PARA TEJADOS Y TECHOS
 30 15 16 00 : ACCESORIOS PARA TEJADOS
 30 15 17 00 : CANALONES DE TEJADO Y ACCESORIOS
 30 15 18 00 : MATERIALES PARA REVESTIMIENTO DE PAREDES Y EXTERIOR
 30 15 19 00 : MATERIALES Y PRODUCTOS PARA ACABADOS
 30 15 20 00 : CERCADO
 30 15 21 00 : SUPERFICIE
 30 18 15 00 : PORCELANA SANITARIA
 30 18 16 00 : INSTALACIONES RESIDENCIALES NO SANITARIAS
 30 18 17 00 : GRIFOS
 30 24 15 00 : COMPONENTES DE CONSOLIDACIÓN DE ESTRUCTURAS PORTÁTILES
 30 24 16 00 : COMPONENTES ESTRUCTURALES DE TRIBUNAS, GRADAS Y ESCALERA
 30 24 17 00 : COMPONENTES SOPORTE Y COBERTURA DE TIENDAS, CARPAS Y ESTRUCTURAS DE MEM...
 30 25 15 00 : ESTRUCTURAS DE SOPORTE DE TECHOS BAJO TIERRA
 31 21 15 00 : PINTURAS Y TAPA POROS
 31 21 16 00 : ADITIVOS PARA PINTURAS
 31 21 17 00 : ACABADOS EN GENERAL
 31 21 18 00 : DISOLVENTES Y DILUYENTES PARA PINTURAS
 31 21 19 00 : APLICADORES DE PINTURA Y ACCESORIOS PARA PINTAR
 39 10 16 00 : LÁMPARAS Y BOMBILLAS
 39 10 18 00 : COMPONENTES Y ACCESORIOS DE LÁMPARA
 39 10 19 00 : BALASTOS DE LÁMPARAS Y TRANSFORMADORES DE LÁMPARAS
 39 11 15 00 : ILUMINACIÓN DE INTERIORES Y ARTEFACTOS

***** CONTINUA *****

**CAMARA DE COMERCIO DE LA GUAJIRA
CASTRO HERNANDEZ JUAN ANDRES**



Fecha expedición: 2021/11/09 - 15:34:51 **** Recibo No. S000373111 **** Num. Operación. 99-USUPUBXX-20211109-0051

*** EXPEDIDO A TRAVES DEL SISTEMA VIRTUAL S.I.I. ***

39 11 16 00 : ILUMINACIÓN EXTERIOR Y ARTEFACTOS
 39 11 17 00 : ALUMBRADO DE EMERGENCIA
 39 11 18 00 : ACCESORIOS DE ILUMINACIÓN
 39 11 19 00 : SEÑALIZACIÓN E ILUMINACIÓN DE EMPLAZAMIENTOS PELIGROSOS
 39 11 20 00 : PROYECTORES MÓVILES
 39 11 21 00 : ILUMINACIÓN ÓPTICA
 39 11 22 00 : DISPOSITIVOS DE EFECTOS ESPECIALES
 39 11 23 00 : ILUMINACIÓN Y ACCESORIOS DE ESCENARIOS Y ESTUDIOS
 39 11 24 00 : DISPOSITIVOS PARA MANEJO DE LUCES Y CONTROL DE ESCENARIOS Y ESTUDIOS
 39 11 25 00 : LUMINARIAS DE ESCENARIOS Y ESTUDIOS
 39 11 26 00 : DISPOSITIVOS DE ILUMINACIÓN NO - ELÉCTRICA
 39 12 10 00 : EQUIPAMIENTO PARA DISTRIBUCIÓN Y CONVERSIÓN DE ALIMENTACIÓN
 39 12 11 00 : CENTROS DE CONTROL Y DISTRIBUCIÓN Y ACCESORIOS
 39 12 13 00 : CUADROS, REGISTROS Y MENAJE PARA ELECTRICIDAD
 39 12 14 00 : LENGUETAS DE CONEXIÓN, CONECTADORES Y TERMINALES
 39 12 15 00 : CONMUTADORES, CONTROLES Y RELES Y ACCESORIOS
 39 12 16 00 : DISPOSITIVOS Y ACCESORIOS PARA LA PROTECCIÓN DE CIRCUITOS
 39 12 17 00 : FERRETERÍA ELÉCTRICA Y SUMINISTROS
 39 12 18 00 : INSTALACIONES DE EDIFICIOS INTELIGENTES - IBI
 39 12 19 00 : DISPOSITIVOS Y ACCESORIOS DE SEGURIDAD ELÉCTRICA
 39 12 20 00 : UNIDADES ELÉCTRICAS DE VELOCIDADES VARIABLES
 39 12 21 00 : EQUIPO DE TRANSMISIÓN Y DISTRIBUCIÓN ELÉCTRICA
 39 12 22 00 : INTERRUPTORES ELÉCTRICOS Y ACCESORIOS
 39 12 23 00 : RELES ELÉCTRICOS Y ACCESORIOS
 39 13 15 00 : MARCADORES DE ALAMBRE Y DISPOSITIVOS PARA MARCAR ALAMBRE
 39 13 16 00 : DISPOSITIVOS DE PROTECCIÓN DE ALAMBRE
 39 13 17 00 : CONDUCTOS ELÉCTRICOS, ELECTRODUCTOS Y CABLES AÉREOS
 40 10 15 00 : VENTILACIÓN
 40 10 16 00 : CIRCULACIÓN DEL AIRE Y PIEZAS Y ACCESORIOS
 40 10 17 00 : ENFRIAMIENTO
 40 10 18 00 : EQUIPO DE CALEFACCIÓN Y PIEZAS Y ACCESORIOS
 40 10 19 00 : CONTROL DE HUMEDAD
 40 10 20 00 : CALDERAS
 40 15 15 00 : BOMBAS
 40 15 16 00 : COMPRESORES
 40 15 17 00 : PIEZAS Y ACCESORIOS DE BOMBA
 40 15 18 00 : PARTES O ACCESORIOS DE COMPRESORES
 40 16 15 00 : FILTROS
 40 16 16 00 : PURIFICACIÓN
 40 16 17 00 : SEPARADORES
 40 16 18 00 : MEDIOS DE FILTRADO
 40 17 15 00 : TUBOS Y TUBERÍAS COMERCIALES
 40 17 16 00 : TUBOS Y TUBERÍAS INDUSTRIALES
 40 17 17 00 : ADAPTADORES DE TUBOS
 40 17 18 00 : ANILLOS FRONTALES DE ÁNGULOS DE TUBOS
 40 17 19 00 : BRIDAS DE RESPALDO PARA TUBOS
 40 17 20 00 : DEFLECTORES PARA TUBOS
 40 17 21 00 : CODOS PARA TUBOS
 40 17 22 00 : BRIDAS CIEGAS PARA TUBOS
 40 17 23 00 : CASQUILLOS PARA TUBOS
 40 17 24 00 : TAPAS PARA TUBOS
 40 17 25 00 : CONECTORES DE TUBOS

***** CONTINUA *****

**CAMARA DE COMERCIO DE LA GUAJIRA
CASTRO HERNANDEZ JUAN ANDRES**



Fecha expedición: 2021/11/09 - 15:34:51 **** Recibo No. S000373111 **** Num. Operación. 99-USUPUBXX-20211109-0051

*** EXPEDIDO A TRAVES DEL SISTEMA VIRTUAL S.I.I. ***

40 17 26 00 : ACOPLER DE TUBOS
 40 17 27 00 : CRUCES DE TUBOS
 40 17 28 00 : CODOS DE TUBOS
 40 17 29 00 : UNIONES DE EXTENSIÓN DE TUBOS
 40 17 30 00 : SEMIACOPLAMIENTOS DE TUBERÍA
 40 17 31 00 : BRIDA DE JUNTA DE EMPALME PARA TUBOS
 40 17 32 00 : BRIDAS CUELLO LARGAS PARA SOLDAR
 40 17 33 00 : BOQUILLAS DE TUBOS
 40 17 34 00 : BRIDAS DE PLATO
 40 17 35 00 : TAPONES PARA TUBOS
 40 17 36 00 : ACOPLAMIENTOS REDUCTORES PARA TUBOS
 40 17 37 00 : BRIDAS REDUCTORAS PARA TUBOS
 40 17 38 00 : ABRAZADERAS DE REPARACIÓN PARA TUBOS
 40 17 39 00 : DISCO DE RUPTURA PARA TUBOS
 40 17 40 00 : BRIDA DESLIZANTE PARA TUBOS
 40 17 41 00 : BRIDA ENCAJADA POR SOLDADURA PARA TUBOS
 40 17 42 00 : SOCKOLETS PARA TUBOS
 40 17 43 00 : ESPACIADORES PARA TUBOS
 40 17 44 00 : BRIDAS CIEGAS PARA TUBOS
 40 17 45 00 : PIVOTES O UNIONES ROTATIVAS PARA TUBOS
 40 17 46 00 : T PARA TUBOS
 40 17 47 00 : BRIDA ROSCADA PARA TUBOS
 40 17 48 00 : BRIDAS DE INODORO PARA TUBOS
 40 17 49 00 : UNIONES PARA TUBOS
 40 17 50 00 : BRIDAS CUELLO PARA TUBOS
 40 17 51 00 : BRIDA ENCAJADA POR SOLDADURA
 40 17 52 00 : Y DE CONEXIÓN PARA TUBOS
 40 17 53 00 : ACCESORIOS Y BRIDAS ESPECIALIZADOS PARA TUBOS
 40 18 15 00 : TUBOS DE COBRE SOLDADOS
 40 18 16 00 : TUBOS DE LATÓN SOLDADOS
 40 18 17 00 : TUBOS DE ALUMINIO SOLDADOS
 40 18 18 00 : TUBOS DE ACERO SOLDADOS
 40 18 19 00 : TUBOS DE ACERO INOXIDABLE SOLDADOS
 40 18 20 00 : TUBOS DE COBRE SIN UNIONES
 40 18 21 00 : TUBOS DE LATÓN SIN UNIONES
 40 18 22 00 : TUBOS DE ALUMINIO SIN UNIONES
 40 18 23 00 : TUBOS DE ACERO SIN UNIONES
 40 18 24 00 : TUBOS DE ACERO INOXIDABLE SIN UNIONES
 40 18 25 00 : TUBOS DE COBRE EXTRUIDOS
 40 18 26 00 : TUBOS DE LATÓN EXTRUIDOS
 40 18 27 00 : TUBOS DE ALUMINIO EXTRUIDOS
 40 18 28 00 : TUBOS DE ACERO EXTRUIDOS
 40 18 29 00 : TUBOS DE ACERO INOXIDABLE EXTRUIDOS
 40 18 30 00 : TUBERÍAS DE CAUCHO Y PLÁSTICO
 40 18 31 00 : ACCESORIOS DE TUBOS
 47 10 15 00 : EQUIPO PARA EL TRATAMIENTO Y SUMINISTRO DE AGUA
 47 10 16 00 : CONSUMIBLES PARA EL TRATAMIENTO DE AGUA
 72 10 15 00 : SERVICIOS DE APOYO PARA LA CONSTRUCCIÓN
 72 10 21 00 : CONTROL DE PLAGAS
 72 10 29 00 : SERVICIOS DE MANTENIMIENTO Y REPARACIÓN DE INSTALACIONES
 72 10 31 00 : INSTALACIÓN Y REPARACIÓN DE SERVICIOS DE BANDAS TRANSPORTADORAS
 72 10 33 00 : SERVICIOS DE MANTENIMIENTO Y REPARACIÓN DE INFRAESTRUCTURA

***** CONTINUA *****

**CAMARA DE COMERCIO DE LA GUAJIRA
CASTRO HERNANDEZ JUAN ANDRES**



Fecha expedición: 2021/11/09 - 15:34:51 **** Recibo No. S000373111 **** Num. Operación. 99-USUPUBXX-20211109-0051

*** EXPEDIDO A TRAVES DEL SISTEMA VIRTUAL S.I.I. ***

72 12 10 00 : SERVICIOS DE CONSTRUCCIÓN DE EDIFICIOS INDUSTRIALES Y BODEGAS NUEVAS
 72 12 11 00 : SERVICIOS DE CONSTRUCCIÓN DE EDIFICIOS COMERCIALES Y DE OFICINA
 72 12 13 00 : SERVICIOS DE CONSTRUCCIÓN DE TALLERES AUTOMOTRICES Y ESTACIONES DE SER...
 72 12 14 00 : SERVICIOS DE CONSTRUCCIÓN DE EDIFICIOS PÚBLICOS ESPECIALIZADOS
 72 12 15 00 : SERVICIOS DE CONSTRUCCIÓN DE PLANTAS INDUSTRIALES
 72 14 10 00 : SERVICIOS DE CONSTRUCCIÓN DE AUTOPISTAS Y CARRETERAS
 72 14 11 00 : SERVICIOS DE CONSTRUCCIÓN Y REVESTIMIENTO Y PAVIMENTACIÓN DE INFRAEST...
 72 14 12 00 : SERVICIOS DE CONSTRUCCIÓN MARINA
 72 14 13 00 : SERVICIO DE CONSTRUCCIÓN DE FACILIDADES ATLÉTICAS Y RECREATIVAS
 72 14 14 00 : SERVICIOS DE CONSTRUCCIÓN Y REPARACIÓN DE FACILIDADES DE DETENCIÓN
 72 14 15 00 : SERVICIOS DE PREPARACIÓN DE TIERRAS
 72 14 16 00 : SERVICIOS DE CONSTRUCCIÓN DE SISTEMAS DE TRÁNSITO MASIVO
 72 14 17 00 : SERVICIOS DE ALQUILER O ARRENDAMIENTO DE EQUIPO Y MAQUINARIA DE CONSTRU...
 72 15 11 00 : SERVICIOS DE CONSTRUCCIÓN DE PLOMERÍA
 72 15 12 00 : SERVICIOS DE CONSTRUCCIÓN Y MANTENIMIENTO DE HVAC CALEFACCIÓN Y ENFRI...
 72 15 13 00 : SERVICIOS DE PINTURA E INSTALACIÓN DE PAPEL DE COLGADURA
 72 15 14 00 : SERVICIOS DE CONSTRUCCIÓN DE RECUBRIMIENTOS DE MUROS
 72 15 15 00 : SERVICIOS DE SISTEMAS ELÉCTRICOS
 72 15 16 00 : SERVICIOS DE SISTEMAS ESPECIALIZADOS DE COMUNICACIÓN
 72 15 17 00 : SERVICIOS DE INSTALACIÓN DE SISTEMAS DE SEGURIDAD FÍSICA E INDUSTRIAL
 72 15 18 00 : SERVICIOS DE MANTENIMIENTO Y REPARACIÓN DE INSTALACIÓN DE MÁQUINAS
 72 15 19 00 : SERVICIOS DE ALBAÑILERÍA Y MAMPOSTERÍA
 72 15 20 00 : SERVICIOS DE PAÑETADO Y DRYWALL
 72 15 21 00 : SERVICIOS ACÚSTICOS Y DE AISLAMIENTO
 72 15 22 00 : SERVICIOS DE BALDOSAS TERRAZO Y MÁRMOL Y MOSAICOS
 72 15 23 00 : SERVICIOS DE CARPINTERÍA
 72 15 24 00 : SERVICIOS DE MONTAJE E INSTALACIÓN DE VENTANAS Y PUERTAS
 72 15 25 00 : SERVICIOS DE INSTALACIÓN DE PISOS
 72 15 26 00 : SERVICIOS DE TECHADO Y PAREDES EXTERNAS Y LÁMINAS DE METAL
 72 15 27 00 : SERVICIOS DE INSTALACIÓN Y REPARACIÓN DE CONCRETO
 72 15 28 00 : SERVICIOS DE PERFORACIÓN DE POZOS DE AGUA
 72 15 29 00 : SERVICIOS DE MONTAJE DE ACERO ESTRUCTURAL
 72 15 30 00 : SERVICIOS DE VIDRIOS Y VENTANERÍA
 72 15 31 00 : SERVICIOS DE CONSTRUCCIÓN DE FACILIDADES ATLÉTICAS Y RECREATIVAS
 72 15 32 00 : SERVICIOS DE RECUBRIMIENTO, IMPERMEABILIZACIÓN PROTECCIÓN CONTRA CLIM...
 72 15 33 00 : SERVICIOS DE MANTENIMIENTO E INSTALACIÓN DE EQUIPO DE ESTACIÓN DE SER...
 72 15 34 00 : SERVICIOS DE APAREJAMIENTO Y ANDAMIAJE
 72 15 35 00 : SERVICIOS DE LIMPIEZA ESTRUCTURAL EXTERNA
 72 15 36 00 : SERVICIOS DE TERMINADO INTERIOR, DOTACIÓN Y REMODELACIÓN
 72 15 37 00 : SERVICIOS DE INSTALACIÓN, MANTENIMIENTO Y REPARACIÓN DE EQUIPOS Y CON...
 72 15 39 00 : SERVICIO DE PREPARACIÓN DE OBRAS DE CONSTRUCCIÓN
 72 15 40 00 : SERVICIOS DE EDIFICIOS ESPECIALIZADOS Y COMERCIOS
 72 15 41 00 : SERVICIOS DE MANTENIMIENTO Y REPARACIÓN DE EQUIPO DE SISTEMAS DE DISTR...
 72 15 42 00 : SERVICIOS DE MANTENIMIENTO Y REPARACIÓN DE INSTALACIÓN DE INSTRUMENTA...
 72 15 43 00 : SERVICIOS DE MANTENIMIENTO Y REPARACIÓN DE EQUIPO MOTIVO Y GENERACIÓN...
 72 15 44 00 : SERVICIOS DE MANTENIMIENTO Y FABRICACIÓN DE ACCESORIOS PARA TUBERÍAS
 72 15 45 00 : SERVICIOS DE MANTENIMIENTO E INSTALACIÓN DE EQUIPO PESADO
 76 11 15 00 : SERVICIOS DE LIMPIEZA Y MANTENIMIENTO DE EDIFICIOS GENERALES Y DE OFICINAS
 76 11 16 00 : SERVICIOS DE LIMPIEZA DE COMPONENTES DE EDIFICIOS
 76 11 18 00 : LIMPIEZA DE VEHÍCULOS DE TRANSPORTE
 77 10 15 00 : EVALUACIÓN DE IMPACTO AMBIENTAL
 77 10 16 00 : PLANEACIÓN AMBIENTAL

***** CONTINUA *****

**CAMARA DE COMERCIO DE LA GUAJIRA
CASTRO HERNANDEZ JUAN ANDRES**



Fecha expedición: 2021/11/09 - 15:34:51 **** Recibo No. S000373111 **** Num. Operación. 99-USUPUBXX-20211109-0051

*** EXPEDIDO A TRAVES DEL SISTEMA VIRTUAL S.I.I. ***

77 10 17 00 : SERVICIOS DE ASESORÍA AMBIENTAL
 77 10 18 00 : AUDITORÍA AMBIENTAL
 77 10 19 00 : SERVICIOS DE INVESTIGACIÓN DE CONTAMINACIÓN
 77 10 20 00 : SERVICIOS DE REPORTE AMBIENTAL
 77 11 15 00 : SERVICIOS DE SEGURIDAD AMBIENTAL
 77 11 16 00 : REHABILITACIÓN AMBIENTAL
 73 15 18 00 : SERVICIOS DE CONVERSIÓN
 70 17 18 00 : SERVICIOS DE DRENAJE
 77 12 15 00 : CONTAMINACIÓN DEL AIRE
 77 12 16 00 : CONTAMINACIÓN DEL SUELO
 77 12 17 00 : CONTAMINACIÓN DEL AGUA
 77 13 15 00 : CONTAMINACIÓN DE PETRÓLEO
 77 13 16 00 : CONTAMINACIÓN AUDITIVA
 77 13 17 00 : CONTAMINACIÓN DE SUSTANCIAS TÓXICAS
 80 10 15 00 : SERVICIOS DE CONSULTORÍA DE NEGOCIOS Y ADMINISTRACIÓN CORPORATIVA
 80 10 16 00 : GERENCIA DE PROYECTOS
 80 10 17 00 : GERENCIA INDUSTRIAL
 80 11 15 00 : DESARROLLO DE RECURSOS HUMANOS
 80 11 16 00 : SERVICIOS DE PERSONAL TEMPORAL
 80 11 17 00 : RECLUTAMIENTO DE PERSONAL
 80 16 15 00 : SERVICIOS DE APOYO GERENCIAL
 80 16 16 00 : SUPERVISIÓN DE INSTALACIONES DE NEGOCIOS
 80 16 17 00 : SERVICIOS DE RECUPERACIÓN DE ACTIVOS
 80 16 18 00 : SERVICIOS DE ALQUILER O ARRENDAMIENTO DE EQUIPO DE OFICINA
 81 10 15 00 : INGENIERÍA CIVIL Y ARQUITECTURA
 81 10 16 00 : INGENIERÍA MECÁNICA
 81 10 17 00 : INGENIERÍA ELÉCTRICA Y ELECTRÓNICA
 81 10 18 00 : INGENIERÍA QUÍMICA
 81 10 19 00 : INGENIERÍA DE PETRÓLEOS Y GAS
 81 10 20 00 : INGENIERÍA DE MINAS
 81 10 21 00 : INGENIERÍA DE OCÉANOS
 81 10 22 00 : INGENIERÍA DE TRANSPORTE
 81 10 23 00 : INGENIERÍA AERONÁUTICA
 81 10 24 00 : INGENIERÍA DE TRANSMISIÓN DE ENERGÍA ELÉCTRICA
 81 10 26 00 : SERVICIOS DE MUESTREO
 81 10 27 00 : SERVICIOS DE DISEÑO E INGENIERÍA DE SISTEMAS INSTRUMENTADOS DE CONTROL
 83 10 15 00 : SERVICIOS DE ACUEDUCTO Y ALCANTARILLADO
 84 11 15 00 : SERVICIOS CONTABLES
 84 11 16 00 : SERVICIOS DE AUDITORÍA
 84 11 17 00 : FINANZAS CORPORATIVAS
 84 11 18 00 : ASUNTOS Y PREPARACIÓN DE IMPUESTOS
 95 12 15 00 : EDIFICIOS Y ESTRUCTURAS COMERCIALES Y DE ENTRETENIMIENTO
 95 12 16 00 : EDIFICIOS Y ESTRUCTURAS DE TRANSPORTE
 95 12 17 00 : EDIFICIOS Y ESTRUCTURAS PÚBLICOS
 95 12 18 00 : EDIFICIOS Y ESTRUCTURAS UTILITARIOS
 95 12 19 00 : EDIFICIOS Y ESTRUCTURAS EDUCACIONALES Y DE ADMINISTRACIÓN
 95 12 20 00 : EDIFICIOS Y ESTRUCTURAS HOSPITALARIAS
 95 12 21 00 : EDIFICIOS Y ESTRUCTURAS DE ACOMODACIONES
 95 12 23 00 : EDIFICIOS Y ESTRUCTURAS DE SALUD Y DEPORTIVAS
 95 12 24 00 : EDIFICIOS Y ESTRUCTURAS INDUSTRIALES
 95 12 25 00 : EDIFICIOS Y ESTRUCTURAS AGRÍCOLAS Y DE CULTIVOS Y PESCA
 95 12 26 00 : EDIFICIOS Y ESTRUCTURAS RELIGIOSAS

***** CONTINUA *****

**CAMARA DE COMERCIO DE LA GUAJIRA
CASTRO HERNANDEZ JUAN ANDRES**



Fecha expedición: 2021/11/09 - 15:34:51 **** Recibo No. S000373111 **** Num. Operación. 99-USUPUBXX-20211109-0051

*** EXPEDIDO A TRAVES DEL SISTEMA VIRTUAL S.I.I. ***

95 12 27 00 : EDIFICIOS Y ESTRUCTURAS DE DEFENSA
 20 11 15 00 : EQUIPO DE EXPLORACIÓN Y PERFORACIÓN
 20 11 16 00 : MAQUINARIA DE PERFORACIÓN Y EXPLOTACIÓN
 20 11 17 00 : ACCESORIOS DE PERFORACIÓN Y EXPLOTACIÓN
 95 11 15 00 : VÍAS DE TRÁFICO LIMITADO

EXPERIENCIA No.40 :

NÚMERO CONSECUTIVO DEL CONTRATO:040
CONTRATO CELEBRADO POR :1 - EL PROPONENTE
NOMBRE DEL CONTRATISTA :CASTRO HERNANDEZ JUAN ANDRES
NOMBRE DEL CONTRATANTE :MUNICIPIO DE MAICAO
VALOR CONTRATADO EN SMMLV :53,97

SG FM CL PR - DESCRIPCIÓN

22 10 15 00 : MAQUINARIA PARA TRABAJO DE DESMONTE
 22 10 16 00 : EQUIPO DE PAVIMENTACIÓN
 22 10 17 00 : COMPONENTES DE EQUIPO PESADO
 22 10 18 00 : GRÚAS DE ELEVACIÓN
 22 10 19 00 : MAQUINARIA Y ACCESORIOS DE CONSTRUCCIÓN DE EDIFICIOS
 22 10 20 00 : EQUIPO Y MAQUINARIA DE DEMOLICIÓN DE EDIFICIOS
 30 10 15 00 : ÁNGULOS
 30 10 17 00 : VIGAS
 30 10 18 00 : CONDUCTOS
 30 10 20 00 : HOJA
 30 10 22 00 : PLANCHA
 30 10 23 00 : PERFILES
 30 10 24 00 : VARILLAS
 30 10 28 00 : PILOTAJE
 30 10 29 00 : PILARES
 30 10 31 00 : RIELES
 30 10 32 00 : ENREJADO
 30 10 35 00 : ALMA DE PANAL
 30 10 36 00 : PRODUCTOS ESTRUCTURALES
 30 10 37 00 : TRENZA
 30 10 38 00 : FIBRAS Y FILAMENTOS MECÁNICOS
 30 10 39 00 : EJES
 30 11 15 00 : CONCRETO Y MORTEROS
 30 11 16 00 : CEMENTO Y CAL
 30 11 17 00 : YESOS
 30 11 18 00 : AGREGADOS
 30 11 19 00 : ELEMENTOS PARA REFORZAR CONCRETO
 30 12 15 00 : DERIVADOS BITUMINOSOS
 30 12 16 00 : ASFALTOS
 30 12 17 00 : MATERIALES DE CONSTRUCCIÓN DE CAMINOS Y CARRILERAS
 30 12 18 00 : MATERIALES DE ARQUITECTURA PAISAJÍSTICA
 30 12 19 00 : MATERIALES PARA ESTABILIZACIÓN Y REFUERZO DE SUELOS
 30 13 15 00 : BLOQUES
 30 13 16 00 : LADRILLOS
 30 13 17 00 : AZULEJOS Y BALDOSAS
 30 14 15 00 : AISLAMIENTO TÉRMICO
 30 14 16 00 : AISLAMIENTO ESPECIAL
 30 14 17 00 : CAPAS DE SELLAMIENTO DE AISLAMIENTO
 30 15 15 00 : MATERIAL PARA TEJADOS Y TECHOS

***** CONTINUA *****

**CAMARA DE COMERCIO DE LA GUAJIRA
CASTRO HERNANDEZ JUAN ANDRES**



Fecha expedición: 2021/11/09 - 15:34:51 **** Recibo No. S000373111 **** Num. Operación. 99-USUPUBXX-20211109-0051

*** EXPEDIDO A TRAVES DEL SISTEMA VIRTUAL S.I.I. ***

30 15 16 00 : ACCESORIOS PARA TEJADOS
 30 15 17 00 : CANALONES DE TEJADO Y ACCESORIOS
 30 15 18 00 : MATERIALES PARA REVESTIMIENTO DE PAREDES Y EXTERIOR
 30 15 19 00 : MATERIALES Y PRODUCTOS PARA ACABADOS
 30 15 20 00 : CERCADO
 30 15 21 00 : SUPERFICIE
 30 16 15 00 : MATERIALES PARA ACABADOS DE PAREDES
 30 16 16 00 : MATERIALES PARA TECHOS
 30 16 17 00 : SUELOS
 30 16 18 00 : EBANISTERÍA
 30 16 19 00 : MOLDEADO Y CARPINTERÍA MECÁNICA
 30 16 20 00 : MOLDURAS Y CARPINTERÍA
 30 16 21 00 : LAMINADOS INTERIORES
 30 16 22 00 : MOSTRADORES
 30 16 23 00 : ACCESORIOS PARA GABINETES
 30 16 24 00 : MUROS DIVISORIOS
 30 17 15 00 : PUERTAS
 30 17 16 00 : VENTANAS
 30 17 17 00 : PRODUCTOS DE CRISTAL
 30 17 18 00 : CLARABOYAS
 30 17 19 00 : MARCOS DE VENTANAS
 30 17 21 00 : PUERTAS PARA GARAJE Y OPERADORES
 30 18 15 00 : PORCELANA SANITARIA
 30 18 16 00 : INSTALACIONES RESIDENCIALES NO SANITARIAS
 30 18 17 00 : GRIFOS
 30 18 18 00 : CABEZAS, CHORROS Y PARTES Y ACCESORIOS DE GRIFOS Y DUCHAS
 30 19 15 00 : ESCALERAS Y ANDAMIOS
 30 19 16 00 : ESCALERAS Y ACCESORIOS DE ANDAMIAJE
 30 19 17 00 : COBERTIZOS Y REMOLQUES DE CONSTRUCCIÓN
 30 19 18 00 : EQUIPOS Y MATERIALES PARA CONSTRUCCIONES TEMPORALES Y APOYO AL MANTENIM...
 30 24 15 00 : COMPONENTES DE CONSOLIDACIÓN DE ESTRUCTURAS PORTÁTILES
 30 24 16 00 : COMPONENTES ESTRUCTURALES DE TRIBUNAS, GRADAS Y ESCALERA
 30 24 17 00 : COMPONENTES SOPORTE Y COBERTURA DE TIENDAS, CARPAS Y ESTRUCTURAS DE MEM...
 39 12 10 00 : EQUIPAMIENTO PARA DISTRIBUCIÓN Y CONVERSIÓN DE ALIMENTACIÓN
 39 12 11 00 : CENTROS DE CONTROL Y DISTRIBUCIÓN Y ACCESORIOS
 39 12 13 00 : CUADROS, REGISTROS Y MENAJE PARA ELECTRICIDAD
 39 12 14 00 : LENGUETAS DE CONEXIÓN, CONECTADORES Y TERMINALES
 39 12 15 00 : CONMUTADORES, CONTROLES Y RELES Y ACCESORIOS
 39 12 16 00 : DISPOSITIVOS Y ACCESORIOS PARA LA PROTECCIÓN DE CIRCUITOS
 39 12 17 00 : FERRETERÍA ELÉCTRICA Y SUMINISTROS
 39 12 18 00 : INSTALACIONES DE EDIFICIOS INTELIGENTES - IBI
 39 12 19 00 : DISPOSITIVOS Y ACCESORIOS DE SEGURIDAD ELÉCTRICA
 39 12 20 00 : UNIDADES ELÉCTRICAS DE VELOCIDADES VARIABLES
 39 12 21 00 : EQUIPO DE TRANSMISIÓN Y DISTRIBUCIÓN ELÉCTRICA
 39 12 22 00 : INTERRUPTORES ELÉCTRICOS Y ACCESORIOS
 39 12 23 00 : RELES ELÉCTRICOS Y ACCESORIOS
 72 10 15 00 : SERVICIOS DE APOYO PARA LA CONSTRUCCIÓN
 72 10 21 00 : CONTROL DE PLAGAS
 72 10 29 00 : SERVICIOS DE MANTENIMIENTO Y REPARACIÓN DE INSTALACIONES
 72 10 31 00 : INSTALACIÓN Y REPARACIÓN DE SERVICIOS DE BANDAS TRANSPORTADORAS
 72 10 33 00 : SERVICIOS DE MANTENIMIENTO Y REPARACIÓN DE INFRAESTRUCTURA
 72 12 10 00 : SERVICIOS DE CONSTRUCCIÓN DE EDIFICIOS INDUSTRIALES Y BODEGAS NUEVAS

***** CONTINUA *****

**CAMARA DE COMERCIO DE LA GUAJIRA
CASTRO HERNANDEZ JUAN ANDRES**



Fecha expedición: 2021/11/09 - 15:34:51 **** Recibo No. S000373111 **** Num. Operación. 99-USUPUBXX-20211109-0051

*** EXPEDIDO A TRAVES DEL SISTEMA VIRTUAL S.I.I. ***

72 12 11 00 : SERVICIOS DE CONSTRUCCIÓN DE EDIFICIOS COMERCIALES Y DE OFICINA
 72 12 13 00 : SERVICIOS DE CONSTRUCCIÓN DE TALLERES AUTOMOTRICES Y ESTACIONES DE SER...
 72 12 14 00 : SERVICIOS DE CONSTRUCCIÓN DE EDIFICIOS PÚBLICOS ESPECIALIZADOS
 72 12 15 00 : SERVICIOS DE CONSTRUCCIÓN DE PLANTAS INDUSTRIALES
 72 15 12 00 : SERVICIOS DE CONSTRUCCIÓN Y MANTENIMIENTO DE HVAC CALEFACCIÓN Y ENFRI...
 72 15 13 00 : SERVICIOS DE PINTURA E INSTALACIÓN DE PAPEL DE COLGADURA
 72 15 14 00 : SERVICIOS DE CONSTRUCCIÓN DE RECUBRIMIENTOS DE MUROS
 72 15 15 00 : SERVICIOS DE SISTEMAS ELÉCTRICOS
 72 15 16 00 : SERVICIOS DE SISTEMAS ESPECIALIZADOS DE COMUNICACIÓN
 72 15 18 00 : SERVICIOS DE MANTENIMIENTO Y REPARACIÓN DE INSTALACIÓN DE MÁQUINAS
 72 15 19 00 : SERVICIOS DE ALBAÑILERÍA Y MAMPOSTERÍA
 72 15 20 00 : SERVICIOS DE PAÑETADO Y DRYWALL
 72 15 21 00 : SERVICIOS ACÚSTICOS Y DE AISLAMIENTO
 72 15 22 00 : SERVICIOS DE BALDOSAS TERRAZO Y MÁRMOL Y MOSAICOS
 72 15 23 00 : SERVICIOS DE CARPINTERÍA
 72 15 24 00 : SERVICIOS DE MONTAJE E INSTALACIÓN DE VENTANAS Y PUERTAS
 72 15 25 00 : SERVICIOS DE INSTALACIÓN DE PISOS
 72 15 26 00 : SERVICIOS DE TECHADO Y PAREDES EXTERNAS Y LÁMINAS DE METAL
 72 15 27 00 : SERVICIOS DE INSTALACIÓN Y REPARACIÓN DE CONCRETO
 72 15 28 00 : SERVICIOS DE PERFORACIÓN DE POZOS DE AGUA
 72 15 29 00 : SERVICIOS DE MONTAJE DE ACERO ESTRUCTURAL
 72 15 30 00 : SERVICIOS DE VIDRIOS Y VENTANERÍA
 72 15 31 00 : SERVICIOS DE CONSTRUCCIÓN DE FACILIDADES ATLÉTICAS Y RECREATIVAS
 72 15 32 00 : SERVICIOS DE RECUBRIMIENTO, IMPERMEABILIZACIÓN PROTECCIÓN CONTRA CLIM...
 72 15 33 00 : SERVICIOS DE MANTENIMIENTO E INSTALACIÓN DE EQUIPO DE ESTACIÓN DE SER...
 72 15 34 00 : SERVICIOS DE APAREJAMIENTO Y ANDAMIAJE
 72 15 35 00 : SERVICIOS DE LIMPIEZA ESTRUCTURAL EXTERNA
 72 15 36 00 : SERVICIOS DE TERMINADO INTERIOR, DOTACIÓN Y REMODELACIÓN
 72 15 37 00 : SERVICIOS DE INSTALACIÓN, MANTENIMIENTO Y REPARACIÓN DE EQUIPOS Y CON...
 72 15 39 00 : SERVICIO DE PREPARACIÓN DE OBRAS DE CONSTRUCCIÓN
 72 15 40 00 : SERVICIOS DE EDIFICIOS ESPECIALIZADOS Y COMERCIOS
 72 15 41 00 : SERVICIOS DE MANTENIMIENTO Y REPARACIÓN DE EQUIPO DE SISTEMAS DE DISTR...
 72 15 42 00 : SERVICIOS DE MANTENIMIENTO Y REPARACIÓN DE INSTALACIÓN DE INSTRUMENTA...
 72 15 43 00 : SERVICIOS DE MANTENIMIENTO Y REPARACIÓN DE EQUIPO MOTIVO Y GENERACIÓN...
 72 15 44 00 : SERVICIOS DE MANTENIMIENTO Y FABRICACIÓN DE ACCESORIOS PARA TUBERÍAS
 72 15 45 00 : SERVICIOS DE MANTENIMIENTO E INSTALACIÓN DE EQUIPO PESADO
 76 11 15 00 : SERVICIOS DE LIMPIEZA Y MANTENIMIENTO DE EDIFICIOS GENERALES Y DE OFICINAS
 76 11 16 00 : SERVICIOS DE LIMPIEZA DE COMPONENTES DE EDIFICIOS
 76 11 18 00 : LIMPIEZA DE VEHÍCULOS DE TRANSPORTE
 77 10 15 00 : EVALUACIÓN DE IMPACTO AMBIENTAL
 77 10 16 00 : PLANEACIÓN AMBIENTAL
 77 10 17 00 : SERVICIOS DE ASESORÍA AMBIENTAL
 77 10 18 00 : AUDITORÍA AMBIENTAL
 77 10 19 00 : SERVICIOS DE INVESTIGACIÓN DE CONTAMINACIÓN
 77 10 20 00 : SERVICIOS DE REPORTE AMBIENTAL
 77 11 15 00 : SERVICIOS DE SEGURIDAD AMBIENTAL
 77 11 16 00 : REHABILITACIÓN AMBIENTAL
 77 12 15 00 : CONTAMINACIÓN DEL AIRE
 77 12 16 00 : CONTAMINACIÓN DEL SUELO
 77 12 17 00 : CONTAMINACIÓN DEL AGUA
 77 13 15 00 : CONTAMINACIÓN DE PETRÓLEO
 77 13 16 00 : CONTAMINACIÓN AUDITIVA

***** CONTINUA *****

**CAMARA DE COMERCIO DE LA GUAJIRA
CASTRO HERNANDEZ JUAN ANDRES**



Fecha expedición: 2021/11/09 - 15:34:51 **** Recibo No. S000373111 **** Num. Operación. 99-USUPUBXX-20211109-0051

*** EXPEDIDO A TRAVES DEL SISTEMA VIRTUAL S.I.I. ***

77 13 17 00 : CONTAMINACIÓN DE SUSTANCIAS TÓXICAS
 80 10 15 00 : SERVICIOS DE CONSULTORÍA DE NEGOCIOS Y ADMINISTRACIÓN CORPORATIVA
 80 10 16 00 : GERENCIA DE PROYECTOS
 80 10 17 00 : GERENCIA INDUSTRIAL
 80 11 15 00 : DESARROLLO DE RECURSOS HUMANOS
 80 11 16 00 : SERVICIOS DE PERSONAL TEMPORAL
 80 11 17 00 : RECLUTAMIENTO DE PERSONAL
 80 16 15 00 : SERVICIOS DE APOYO GERENCIAL
 80 16 16 00 : SUPERVISIÓN DE INSTALACIONES DE NEGOCIOS
 80 16 17 00 : SERVICIOS DE RECUPERACIÓN DE ACTIVOS
 80 16 18 00 : SERVICIOS DE ALQUILER O ARRENDAMIENTO DE EQUIPO DE OFICINA
 81 10 15 00 : INGENIERÍA CIVIL Y ARQUITECTURA
 84 11 15 00 : SERVICIOS CONTABLES
 84 11 16 00 : SERVICIOS DE AUDITORÍA
 84 11 17 00 : FINANZAS CORPORATIVAS
 84 11 18 00 : ASUNTOS Y PREPARACIÓN DE IMPUESTOS
 95 12 15 00 : EDIFICIOS Y ESTRUCTURAS COMERCIALES Y DE ENTRETENIMIENTO
 95 12 19 00 : EDIFICIOS Y ESTRUCTURAS EDUCACIONALES Y DE ADMINISTRACIÓN
 72 14 10 00 : SERVICIOS DE CONSTRUCCIÓN DE AUTOPISTAS Y CARRETERAS
 81 10 22 00 : INGENIERÍA DE TRANSPORTE
 95 11 15 00 : VÍAS DE TRÁFICO LIMITADO

EXPERIENCIA No.41 :

NÚMERO CONSECUTIVO DEL CONTRATO:041

CONTRATO CELEBRADO POR :1 - EL PROPONENTE

NOMBRE DEL CONTRATISTA :CASTRO HERNANDEZ JUAN ANDRES

NOMBRE DEL CONTRATANTE :MUNICIPIO DE MAICAO

VALOR CONTRATADO EN SMLLV :75,74

SG FM CL PR - DESCRIPCIÓN

80 11 16 00 : SERVICIOS DE PERSONAL TEMPORAL
 80 11 17 00 : RECLUTAMIENTO DE PERSONAL
 86 10 17 00 : SERVICIOS DE CAPACITACIÓN VOCACIONAL NO - CIENTÍFICA
 93 15 15 00 : ADMINISTRACIÓN PÚBLICA
 71 12 15 00 : SERVICIOS DE MEDIDA DE PERFORACIÓN
 43 23 15 00 : SOFTWARE FUNCIONAL ESPECÍFICO DE LA EMPRESA
 49 21 18 00 : EQUIPO DE CLASE DE EDUCACIÓN FÍSICA
 56 12 18 00 : MOBILIARIO Y ACCESORIOS DE AULAS VOCACIONALES
 60 10 17 00 : MATERIALES DE RECURSOS DEL PROFESOR
 60 10 53 00 : MATERIALES EDUCATIVOS DE EDUCACIÓN DE CARRERA
 60 10 60 00 : GUÍAS DE PLANES DE ESTUDIO, PROYECTOS, ACTIVIDADES Y LECCIONES
 80 10 16 00 : GERENCIA DE PROYECTOS
 80 16 16 00 : SUPERVISIÓN DE INSTALACIONES DE NEGOCIOS
 60 10 54 00 : MATERIALES EDUCATIVOS DE VIDA INDEPENDIENTE, ADMINISTRACIÓN DEL DINERO...
 60 12 12 00 : PINTURA DEL AULA Y DE BELLAS ARTES, MEDIOS, APLICADORES Y ACCESORIOS
 86 10 18 00 : ENTRENAMIENTO EN SERVICIO Y DESARROLLO DE MANO DE OBRA
 77 10 16 00 : PLANEACIÓN AMBIENTAL
 77 12 17 00 : CONTAMINACIÓN DEL AGUA
 80 10 15 00 : SERVICIOS DE CONSULTORÍA DE NEGOCIOS Y ADMINISTRACIÓN CORPORATIVA
 80 10 17 00 : GERENCIA INDUSTRIAL
 80 11 15 00 : DESARROLLO DE RECURSOS HUMANOS
 81 10 15 00 : INGENIERÍA CIVIL Y ARQUITECTURA
 81 11 22 00 : MANTENIMIENTO Y SOPORTE DE SOFTWARE

***** CONTINUA *****

**CAMARA DE COMERCIO DE LA GUAJIRA
CASTRO HERNANDEZ JUAN ANDRES**



Fecha expedición: 2021/11/09 - 15:34:51 **** Recibo No. S000373111 **** Num. Operación. 99-USUPUBXX-20211109-0051

*** EXPEDIDO A TRAVES DEL SISTEMA VIRTUAL S.I.I. ***

83 10 15 00 : SERVICIOS DE ACUEDUCTO Y ALCANTARILLADO
 93 14 20 00 : DESARROLLO URBANO
 93 15 16 00 : FINANZAS PÚBLICAS
 83 11 25 00 : CAPACIDADES DE EJE TRONCAL
 84 11 16 00 : SERVICIOS DE AUDITORÍA
 81 10 17 00 : INGENIERÍA ELÉCTRICA Y ELECTRÓNICA
 72 10 15 00 : SERVICIOS DE APOYO PARA LA CONSTRUCCIÓN
 72 15 11 00 : SERVICIOS DE CONSTRUCCIÓN DE PLOMERÍA
 72 15 12 00 : SERVICIOS DE CONSTRUCCIÓN Y MANTENIMIENTO DE HVAC CALEFACCIÓN Y ENFRI...
 72 15 14 00 : SERVICIOS DE CONSTRUCCIÓN DE RECUBRIMIENTOS DE MUROS
 72 15 15 00 : SERVICIOS DE SISTEMAS ELÉCTRICOS
 72 15 19 00 : SERVICIOS DE ALBAÑILERÍA Y MAMPOSTERÍA
 72 15 20 00 : SERVICIOS DE PAÑETADO Y DRYWALL
 72 15 22 00 : SERVICIOS DE BALDOSAS TERRAZO Y MÁRMOL Y MOSAICOS
 72 15 23 00 : SERVICIOS DE CARPINTERÍA
 72 15 24 00 : SERVICIOS DE MONTAJE E INSTALACIÓN DE VENTANAS Y PUERTAS
 72 15 25 00 : SERVICIOS DE INSTALACIÓN DE PISOS
 72 15 26 00 : SERVICIOS DE TECHADO Y PAREDES EXTERNAS Y LÁMINAS DE METAL
 72 15 27 00 : SERVICIOS DE INSTALACIÓN Y REPARACIÓN DE CONCRETO
 72 15 30 00 : SERVICIOS DE VIDRIOS Y VENTANERÍA
 72 15 31 00 : SERVICIOS DE CONSTRUCCIÓN DE FACILIDADES ATLÉTICAS Y RECREATIVAS
 72 15 32 00 : SERVICIOS DE RECUBRIMIENTO, IMPERMEABILIZACIÓN PROTECCIÓN CONTRA CLIM...
 72 15 33 00 : SERVICIOS DE MANTENIMIENTO E INSTALACIÓN DE EQUIPO DE ESTACIÓN DE SER...
 72 15 34 00 : SERVICIOS DE APAREJAMIENTO Y ANDAMIAJE
 72 15 36 00 : SERVICIOS DE TERMINADO INTERIOR, DOTACIÓN Y REMODELACIÓN
 72 15 37 00 : SERVICIOS DE INSTALACIÓN, MANTENIMIENTO Y REPARACIÓN DE EQUIPOS Y CON...
 72 15 35 00 : SERVICIOS DE LIMPIEZA ESTRUCTURAL EXTERNA
 95 12 15 00 : EDIFICIOS Y ESTRUCTURAS COMERCIALES Y DE ENTRETENIMIENTO
 95 12 19 00 : EDIFICIOS Y ESTRUCTURAS EDUCACIONALES Y DE ADMINISTRACIÓN
 44 10 19 00 : MÁQUINAS PARA ENDOSAR Y ESCRIBIR CHEQUES
 44 11 20 00 : SISTEMAS DE PLANIFICACIÓN
 44 11 18 00 : SUMINISTROS DE DIBUJO
 56 12 10 00 : MOBILIARIO DE BIBLIOTECA
 56 12 11 00 : MOBILIARIO DE CLASE DE ARTE
 56 12 12 00 : MOBILIARIO DE SALA DE PRIMEROS AUXILIOS
 56 12 13 00 : ACCESORIOS DE INSTALACIONES EDUCATIVAS GENERALES
 56 12 14 00 : MOBILIARIO DE CAFETERÍA Y COMEDOR
 56 12 15 00 : MOBILIARIO GENERAL DE AULA
 56 12 16 00 : MOBILIARIO PARA EL TIEMPO DE DESCANSO Y OCIO CREATIVO PARA GUARDERÍA I...
 56 12 17 00 : MÓDULOS DE ALMACENAMIENTO GENERAL Y DE LIBROS PARA LAS AULAS
 56 12 19 00 : MOBILIARIO DE DEMOSTRACIÓN
 56 12 20 00 : MUEBLES DE LABORATORIO
 22 10 15 00 : MAQUINARIA PARA TRABAJO DE DESMONTE
 22 10 16 00 : EQUIPO DE PAVIMENTACIÓN
 22 10 17 00 : COMPONENTES DE EQUIPO PESADO
 22 10 18 00 : GRÚAS DE ELEVACIÓN
 22 10 19 00 : MAQUINARIA Y ACCESORIOS DE CONSTRUCCIÓN DE EDIFICIOS
 22 10 20 00 : EQUIPO Y MAQUINARIA DE DEMOLICIÓN DE EDIFICIOS
 26 12 15 00 : ALAMBRE ELÉCTRICO
 26 12 16 00 : CABLES ELÉCTRICOS Y ACCESORIOS
 26 12 17 00 : CABLEADO PREFORMADO
 26 12 18 00 : CABLE AUTOMOTRIZ

***** CONTINUA *****

**CAMARA DE COMERCIO DE LA GUAJIRA
CASTRO HERNANDEZ JUAN ANDRES**



Fecha expedición: 2021/11/09 - 15:34:51 **** Recibo No. S000373111 **** Num. Operación. 99-USUPUBXX-20211109-0051

*** EXPEDIDO A TRAVES DEL SISTEMA VIRTUAL S.I.I. ***

26 13 15 00 : CENTRALES ELÉCTRICAS
 26 13 16 00 : EQUIPO DE CRIBADO O ESTRUCTURAS DE TUBO DE ESCAPE
 26 13 17 00 : EQUIPO DE DETECCIÓN O VIGILANCIA DE PRODUCCIÓN DE ENERGÍA
 26 13 18 00 : EQUIPO DE CONTROL DE PRODUCCIÓN DE ENERGÍA
 27 11 15 00 : HERRAMIENTAS DE CORTE Y ENGARZADO Y PUNZONES
 27 11 16 00 : HERRAMIENTAS DE PERFILAR
 27 11 17 00 : LLAVES INGLESAS Y GUÍAS
 27 11 18 00 : HERRAMIENTAS DE MEDIDA Y BOCETAJE
 27 11 19 00 : HERRAMIENTAS GRUESAS Y DE ACABADO
 27 11 20 00 : HERRAMIENTAS MANUALES DE JARDINERÍA, AGRICULTURA Y FORESTACIÓN
 27 11 21 00 : HERRAMIENTAS DE SUJECCIÓN Y FIJACIÓN
 27 11 22 00 : HERRAMIENTAS DE ALBAÑILERÍA Y CONCRETO
 27 11 23 00 : HERRAMIENTAS DE MARCAR
 27 11 24 00 : HERRAMIENTAS DE INSERCIÓN Y AJUSTE
 27 11 25 00 : HERRAMIENTAS PARA APALANCAR Y CURVAR
 27 11 26 00 : HERRAMIENTAS PARA PRECINTAR
 27 11 27 00 : HERRAMIENTAS MECÁNICAS
 27 11 28 00 : CONEXIONES DE HERRAMIENTAS Y ACCESORIOS
 27 11 29 00 : HERRAMIENTAS DISPENSADORAS
 27 11 30 00 : CEPILLOS
 27 11 31 00 : HERRAMIENTAS DE ARRASTRE
 27 11 32 00 : JUEGOS DE HERRAMIENTAS
 27 11 33 00 : HERRAMIENTAS MANUALES DE PRECISIÓN
 30 10 15 00 : ÁNGULOS
 30 10 17 00 : VIGAS
 30 10 18 00 : CONDUCTOS
 30 10 20 00 : HOJA
 30 10 22 00 : PLANCHA
 30 10 23 00 : PERFILES
 30 10 24 00 : VARILLAS
 30 10 28 00 : PILOTAJE
 30 10 29 00 : PILARES
 30 10 31 00 : RIELES
 30 10 32 00 : ENREJADO
 30 10 35 00 : ALMA DE PANAL
 30 10 36 00 : PRODUCTOS ESTRUCTURALES
 30 10 37 00 : TRENZA
 30 10 38 00 : FIBRAS Y FILAMENTOS MECÁNICOS
 30 10 39 00 : EJES
 30 11 15 00 : CONCRETO Y MORTEROS
 30 11 16 00 : CEMENTO Y CAL
 30 11 17 00 : YESOS
 30 11 18 00 : AGREGADOS
 30 11 19 00 : ELEMENTOS PARA REFORZAR CONCRETO
 30 12 15 00 : DERIVADOS BITUMINOSOS
 30 12 16 00 : ASFALTOS
 30 12 17 00 : MATERIALES DE CONSTRUCCIÓN DE CAMINOS Y CARRILERAS
 30 12 18 00 : MATERIALES DE ARQUITECTURA PAISAJÍSTICA
 30 12 19 00 : MATERIALES PARA ESTABILIZACIÓN Y REFUERZO DE SUELOS
 30 13 15 00 : BLOQUES
 30 13 16 00 : LADRILLOS
 30 13 17 00 : AZULEJOS Y BALDOSAS

***** CONTINUA *****

**CAMARA DE COMERCIO DE LA GUAJIRA
CASTRO HERNANDEZ JUAN ANDRES**



Fecha expedición: 2021/11/09 - 15:34:51 **** Recibo No. S000373111 **** Num. Operación. 99-USUPUBXX-20211109-0051

*** EXPEDIDO A TRAVES DEL SISTEMA VIRTUAL S.I.I. ***

30 14 15 00 : AISLAMIENTO TÉRMICO
 30 14 16 00 : AISLAMIENTO ESPECIAL
 30 14 17 00 : CAPAS DE SELLAMIENTO DE AISLAMIENTO
 30 15 15 00 : MATERIAL PARA TEJADOS Y TECHOS
 30 15 16 00 : ACCESORIOS PARA TEJADOS
 30 15 17 00 : CANALONES DE TEJADO Y ACCESORIOS
 30 15 18 00 : MATERIALES PARA REVESTIMIENTO DE PAREDES Y EXTERIOR
 30 15 19 00 : MATERIALES Y PRODUCTOS PARA ACABADOS
 30 15 20 00 : CERCADO
 30 15 21 00 : SUPERFICIE
 32 10 15 00 : CONJUNTOS DE CIRCUITOS Y COMPONENTES DE RADIOFRECUENCIA (RF)
 32 10 16 00 : CIRCUITOS INTEGRADOS
 32 11 15 00 : DIODOS
 32 11 16 00 : TRANSISTORES
 32 11 17 00 : APARATOS SEMICONDUCTORES
 32 12 15 00 : CAPACITORES
 32 12 16 00 : RESISTORES
 32 12 17 00 : COMPONENTES DISCRETOS
 32 12 18 00 : FILTROS DE SEÑALES
 32 12 19 00 : RESONADORES
 32 13 10 00 : ACCESORIOS, MATERIAS PRIMAS Y PIEZAS DE COMPONENTES ELECTRÓNICOS
 32 14 10 00 : TUBOS ELECTRÓNICOS
 32 14 11 00 : PIEZAS Y ACCESORIOS DE TUBOS ELECTRÓNICOS
 32 15 15 00 : DISPOSITIVOS DE CONTROL DE INDICACIÓN Y DE SEÑALIZACIÓN
 32 15 16 00 : SUBSISTEMAS PROGRAMABLES DE CONTROLADOR LÓGICO
 32 15 17 00 : CONTROLADORES LÓGICOS PROGRAMABLES
 32 15 18 00 : DISPOSITIVOS DE CONTROL DE SEGURIDAD
 32 15 19 00 : DISPOSITIVOS DE AUTOMATIZACIÓN DE CONTROL DE LA CONECTIVIDAD
 32 15 20 00 : CONTROL DE PROCESOS O SISTEMAS EMPAQUETADOS DE AUTOMATIZACIÓN
 48 10 15 00 : EQUIPO PARA COCINAR O CALENTAR
 48 10 16 00 : EQUIPOS PARA PREPARADO DE ALIMENTOS
 48 10 17 00 : DISTRIBUIDORES AUTOMÁTICOS DE COMIDA Y BEBIDA
 40 10 18 00 : EQUIPO DE CALEFACCIÓN Y PIEZAS Y ACCESORIOS
 48 10 19 00 : TAZAS PARA SERVICIO DE MESA
 48 10 20 00 : MOBILIARIO DE RESTAURANTES
 48 10 21 00 : SUMINISTROS Y EQUIPO DE MANIPULACIÓN Y ALMACENAMIENTO
 49 20 15 00 : EQUIPO DE ENTRENAMIENTO PARA AERÓBICOS
 49 20 16 00 : EQUIPO DE ENTRENAMIENTO DE PESAS Y RESISTENCIA
 49 24 15 00 : EQUIPO DE PARQUES INFANTILES
 49 24 16 00 : EQUIPO DE RECREO
 49 22 15 00 : ACCESORIOS PARA DEPORTE
 56 10 15 00 : MUEBLES
 56 10 16 00 : MUEBLES PARA EL EXTERIOR
 56 10 17 00 : MUEBLES DE OFICINA
 56 10 18 00 : ACCESORIOS Y MUEBLES DE BEBÉ Y NIÑO
 56 10 19 00 : PIEZAS DE MOBILIARIO Y ACCESORIOS
 56 11 15 00 : SITIOS DE TRABAJO Y PAQUETES PARA LA OFICINA
 56 11 16 00 : SISTEMAS DE PANELES
 56 11 17 00 : CASEGOOD Y SISTEMAS NO MODULARES
 56 11 18 00 : MUEBLES INDEPENDIENTES
 56 11 19 00 : MUEBLES INDUSTRIALES
 56 11 20 00 : MUEBLES DE APOYO DE LA COMPUTADORA

***** CONTINUA *****

**CAMARA DE COMERCIO DE LA GUAJIRA
CASTRO HERNANDEZ JUAN ANDRES**



Fecha expedición: 2021/11/09 - 15:34:51 **** Recibo No. S000373111 **** Num. Operación. 99-USUPUBXX-20211109-0051

*** EXPEDIDO A TRAVES DEL SISTEMA VIRTUAL S.I.I. ***

56 11 21 00 : ASIENTOS
56 11 22 00 : SISTEMAS DE ESCRITORIOS
56 11 23 00 : PARTES Y ACCESORIOS PARA ASIENTOS DE AUDITORIOS O ESTADIOS O DE USO ESP...
60 10 10 00 : KITS DE MATEMÁTICAS
60 10 11 00 : MATERIALES ELECTRÓNICOS DE APRENDIZAJE
60 10 12 00 : INCENTIVOS EDUCATIVOS
60 10 16 00 : DIPLOMAS O CERTIFICADOS EDUCATIVOS
81 10 22 00 : INGENIERÍA DE TRANSPORTE
72 14 10 00 : SERVICIOS DE CONSTRUCCIÓN DE AUTOPISTAS Y CARRETERAS
95 11 15 00 : VÍAS DE TRÁFICO LIMITADO

EXPERIENCIA No.42 :

NÚMERO CONSECUTIVO DEL CONTRATO:042

CONTRATO CELEBRADO POR :1 - EL PROPONENTE

NOMBRE DEL CONTRATISTA :CASTRO HERNANDEZ JUAN ANDRES

NOMBRE DEL CONTRATANTE :MUNICIPIO DE MAICAO

VALOR CONTRATADO EN SMMLV :254,10

SG FM CL PR - DESCRIPCIÓN

80 10 15 00 : SERVICIOS DE CONSULTORÍA DE NEGOCIOS Y ADMINISTRACIÓN CORPORATIVA
80 10 16 00 : GERENCIA DE PROYECTOS
80 10 17 00 : GERENCIA INDUSTRIAL
80 11 15 00 : DESARROLLO DE RECURSOS HUMANOS
80 11 16 00 : SERVICIOS DE PERSONAL TEMPORAL
95 12 15 00 : EDIFICIOS Y ESTRUCTURAS COMERCIALES Y DE ENTRETENIMIENTO
84 11 16 00 : SERVICIOS DE AUDITORÍA
60 10 60 00 : GUÍAS DE PLANES DE ESTUDIO, PROYECTOS, ACTIVIDADES Y LECCIONES
22 10 15 00 : MAQUINARIA PARA TRABAJO DE DESMONTE
22 10 16 00 : EQUIPO DE PAVIMENTACIÓN
22 10 17 00 : COMPONENTES DE EQUIPO PESADO
22 10 18 00 : GRÚAS DE ELEVACIÓN
22 10 19 00 : MAQUINARIA Y ACCESORIOS DE CONSTRUCCIÓN DE EDIFICIOS
22 10 20 00 : EQUIPO Y MAQUINARIA DE DEMOLICIÓN DE EDIFICIOS
26 12 15 00 : ALAMBRE ELÉCTRICO
26 12 16 00 : CABLES ELÉCTRICOS Y ACCESORIOS
26 12 17 00 : CABLEADO PREFORMADO
26 12 18 00 : CABLE AUTOMOTRIZ
26 13 15 00 : CENTRALES ELÉCTRICAS
26 13 16 00 : EQUIPO DE CRIBADO O ESTRUCTURAS DE TUBO DE ESCAPE
26 13 17 00 : EQUIPO DE DETECCIÓN O VIGILANCIA DE PRODUCCIÓN DE ENERGÍA
26 13 18 00 : EQUIPO DE CONTROL DE PRODUCCIÓN DE ENERGÍA
27 11 15 00 : HERRAMIENTAS DE CORTE Y ENGARZADO Y PUNZONES
27 11 16 00 : HERRAMIENTAS DE PERFILAR
27 11 17 00 : LLAVES INGLESAS Y GUÍAS
27 11 18 00 : HERRAMIENTAS DE MEDIDA Y BOCETAJE
27 11 19 00 : HERRAMIENTAS GRUESAS Y DE ACABADO
27 11 20 00 : HERRAMIENTAS MANUALES DE JARDINERÍA, AGRICULTURA Y FORESTACIÓN
27 11 21 00 : HERRAMIENTAS DE SUJECCIÓN Y FIJACIÓN
27 11 22 00 : HERRAMIENTAS DE ALBAÑILERÍA Y CONCRETO
27 11 23 00 : HERRAMIENTAS DE MARCAR
27 11 24 00 : HERRAMIENTAS DE INSERCIÓN Y AJUSTE
27 11 25 00 : HERRAMIENTAS PARA APALANCAR Y CURVAR
27 11 26 00 : HERRAMIENTAS PARA PRECINTAR

***** CONTINUA *****

**CAMARA DE COMERCIO DE LA GUAJIRA
CASTRO HERNANDEZ JUAN ANDRES**



Fecha expedición: 2021/11/09 - 15:34:51 **** Recibo No. S000373111 **** Num. Operación. 99-USUPUBXX-20211109-0051

*** EXPEDIDO A TRAVES DEL SISTEMA VIRTUAL S.I.I. ***

27 11 27 00 : HERRAMIENTAS MECÁNICAS
 27 11 28 00 : CONEXIONES DE HERRAMIENTAS Y ACCESORIOS
 27 11 29 00 : HERRAMIENTAS DISPENSADORAS
 27 11 30 00 : CEPILLOS
 27 11 31 00 : HERRAMIENTAS DE ARRASTRE
 27 11 32 00 : JUEGOS DE HERRAMIENTAS
 27 11 33 00 : HERRAMIENTAS MANUALES DE PRECISIÓN
 30 10 15 00 : ÁNGULOS
 30 10 17 00 : VIGAS
 30 10 18 00 : CONDUCTOS
 30 10 20 00 : HOJA
 30 10 22 00 : PLANCHA
 30 10 23 00 : PERFILES
 30 10 24 00 : VARILLAS
 30 10 28 00 : PILOTAJE
 30 10 29 00 : PILARES
 30 10 31 00 : RIELES
 30 10 32 00 : ENREJADO
 30 10 35 00 : ALMA DE PANAL
 30 10 36 00 : PRODUCTOS ESTRUCTURALES
 30 10 37 00 : TRENZA
 30 10 38 00 : FIBRAS Y FILAMENTOS MECÁNICOS
 30 10 39 00 : EJES
 30 11 15 00 : CONCRETO Y MORTEROS
 30 11 16 00 : CEMENTO Y CAL
 30 11 17 00 : YESOS
 30 11 18 00 : AGREGADOS
 30 11 19 00 : ELEMENTOS PARA REFORZAR CONCRETO
 30 12 15 00 : DERIVADOS BITUMINOSOS
 30 12 16 00 : ASFALTOS
 30 12 17 00 : MATERIALES DE CONSTRUCCIÓN DE CAMINOS Y CARRILERAS
 30 12 18 00 : MATERIALES DE ARQUITECTURA PAISAJÍSTICA
 30 12 19 00 : MATERIALES PARA ESTABILIZACIÓN Y REFUERZO DE SUELOS
 30 13 15 00 : BLOQUES
 30 13 16 00 : LADRILLOS
 30 13 17 00 : AZULEJOS Y BALDOSAS
 30 14 15 00 : AISLAMIENTO TÉRMICO
 30 14 16 00 : AISLAMIENTO ESPECIAL
 30 14 17 00 : CAPAS DE SELLAMIENTO DE AISLAMIENTO
 30 15 15 00 : MATERIAL PARA TEJADOS Y TECHOS
 30 15 16 00 : ACCESORIOS PARA TEJADOS
 30 15 17 00 : CANALONES DE TEJADO Y ACCESORIOS
 30 15 18 00 : MATERIALES PARA REVESTIMIENTO DE PAREDES Y EXTERIOR
 30 15 19 00 : MATERIALES Y PRODUCTOS PARA ACABADOS
 30 15 20 00 : CERCADO
 30 15 21 00 : SUPERFICIE
 32 10 15 00 : CONJUNTOS DE CIRCUITOS Y COMPONENTES DE RADIOFRECUENCIA (RF)
 32 10 16 00 : CIRCUITOS INTEGRADOS
 32 11 15 00 : DIODOS
 32 11 16 00 : TRANSISTORES
 32 11 17 00 : APARATOS SEMICONDUCTORES
 32 12 15 00 : CAPACITORES

***** CONTINUA *****

**CAMARA DE COMERCIO DE LA GUAJIRA
CASTRO HERNANDEZ JUAN ANDRES**



Fecha expedición: 2021/11/09 - 15:34:51 **** Recibo No. S000373111 **** Num. Operación. 99-USUPUBXX-20211109-0051

*** EXPEDIDO A TRAVES DEL SISTEMA VIRTUAL S.I.I. ***

32 12 16 00 : RESISTORES
 32 12 17 00 : COMPONENTES DISCRETOS
 32 12 18 00 : FILTROS DE SEÑALES
 32 12 19 00 : RESONADORES
 32 13 10 00 : ACCESORIOS, MATERIAS PRIMAS Y PIEZAS DE COMPONENTES ELECTRÓNICOS
 32 14 10 00 : TUBOS ELECTRÓNICOS
 32 14 11 00 : PIEZAS Y ACCESORIOS DE TUBOS ELECTRÓNICOS
 32 15 15 00 : DISPOSITIVOS DE CONTROL DE INDICACIÓN Y DE SEÑALIZACIÓN
 32 15 16 00 : SUBSISTEMAS PROGRAMABLES DE CONTROLADOR LÓGICO
 32 15 17 00 : CONTROLADORES LÓGICOS PROGRAMABLES
 32 15 18 00 : DISPOSITIVOS DE CONTROL DE SEGURIDAD
 32 15 19 00 : DISPOSITIVOS DE AUTOMATIZACIÓN DE CONTROL DE LA CONECTIVIDAD
 32 15 20 00 : CONTROL DE PROCESOS O SISTEMAS EMPAQUETADOS DE AUTOMATIZACIÓN
 48 10 15 00 : EQUIPO PARA COCINAR O CALENTAR
 48 10 16 00 : EQUIPOS PARA PREPARADO DE ALIMENTOS
 48 10 17 00 : DISTRIBUIDORES AUTOMÁTICOS DE COMIDA Y BEBIDA
 48 10 18 00 : MENAJE Y UTENSILIOS DE COCINA
 48 10 19 00 : TAZAS PARA SERVICIO DE MESA
 48 10 20 00 : MOBILIARIO DE RESTAURANTES
 48 10 21 00 : SUMINISTROS Y EQUIPO DE MANIPULACIÓN Y ALMACENAMIENTO
 49 20 15 00 : EQUIPO DE ENTRENAMIENTO PARA AERÓBICOS
 49 20 16 00 : EQUIPO DE ENTRENAMIENTO DE PESAS Y RESISTENCIA
 49 24 15 00 : EQUIPO DE PARQUES INFANTILES
 49 24 16 00 : EQUIPO DE RECREO
 49 22 15 00 : ACCESORIOS PARA DEPORTE
 56 10 15 00 : MUEBLES
 56 10 16 00 : MUEBLES PARA EL EXTERIOR
 56 10 17 00 : MUEBLES DE OFICINA
 56 10 18 00 : ACCESORIOS Y MUEBLES DE BEBÉ Y NIÑO
 56 10 19 00 : PIEZAS DE MOBILIARIO Y ACCESORIOS
 56 11 15 00 : SITIOS DE TRABAJO Y PAQUETES PARA LA OFICINA
 56 11 16 00 : SISTEMAS DE PANELES
 56 11 17 00 : CASEGOOD Y SISTEMAS NO MODULARES
 56 11 18 00 : MUEBLES INDEPENDIENTES
 56 11 19 00 : MUEBLES INDUSTRIALES
 56 11 20 00 : MUEBLES DE APOYO DE LA COMPUTADORA
 56 11 21 00 : ASIENTOS
 56 11 22 00 : SISTEMAS DE ESCRITORIOS
 56 11 23 00 : PARTES Y ACCESORIOS PARA ASIENTOS DE AUDITORIOS O ESTADIOS O DE USO ESP...
 56 12 13 00 : ACCESORIOS DE INSTALACIONES EDUCATIVAS GENERALES
 56 12 14 00 : MOBILIARIO DE CAFETERÍA Y COMEDOR
 56 12 15 00 : MOBILIARIO GENERAL DE AULA
 56 12 16 00 : MOBILIARIO PARA EL TIEMPO DE DESCANSO Y OCIO CREATIVO PARA GUARDERÍA I...
 56 12 17 00 : MÓDULOS DE ALMACENAMIENTO GENERAL Y DE LIBROS PARA LAS AULAS
 56 12 18 00 : MOBILIARIO Y ACCESORIOS DE AULAS VOCACIONALES
 56 12 19 00 : MOBILIARIO DE DEMOSTRACIÓN
 56 12 20 00 : MUEBLES DE LABORATORIO
 60 11 10 00 : PÓSTERES O GRÁFICOS DEL AULA
 60 11 11 00 : SETS DE TABLÓN DE ANUNCIOS
 60 11 12 00 : GUARDAS Y REMATES DE TABLÓN DE ANUNCIOS
 60 11 13 00 : LETRAS Y NÚMEROS DECORATIVOS
 60 11 14 00 : DECORACIONES ESPECIALES PARA EL AULA Y ACCESORIOS DECORATIVOS

***** CONTINUA *****

**CAMARA DE COMERCIO DE LA GUAJIRA
CASTRO HERNANDEZ JUAN ANDRES**



Fecha expedición: 2021/11/09 - 15:34:51 **** Recibo No. S000373111 **** Num. Operación. 99-USUPUBXX-20211109-0051

*** EXPEDIDO A TRAVES DEL SISTEMA VIRTUAL S.I.I. ***

81 10 22 00 : INGENIERÍA DE TRANSPORTE
72 14 10 00 : SERVICIOS DE CONSTRUCCIÓN DE AUTOPISTAS Y CARRETERAS
95 11 15 00 : VÍAS DE TRÁFICO LIMITADO

EXPERIENCIA No. 43 :

NÚMERO CONSECUTIVO DEL CONTRATO:043

CONTRATO CELEBRADO POR :1 - EL PROPONENTE
NOMBRE DEL CONTRATISTA :JUAN ANDRES CASTRO HERNANDEZ
NOMBRE DEL CONTRATANTE :ALCALDIA MUNICIPAL DE URIBIA
VALOR CONTRATADO EN SMLV :174,54

SG FM CL PR - DESCRIPCIÓN

20 10 15 00 : EQUIPO DE CORTE
20 10 16 00 : CRIBAS Y EQUIPOS DE ALIMENTACIÓN
20 10 17 00 : TRITURADORAS, QUEBRANTADORAS Y AMOLADORES
20 10 18 00 : SISTEMAS MECANIZADOS DE SOPORTE EN TIERRA
20 10 19 00 : SISTEMAS SECUNDARIOS DE RUPTURA DE ROCA
20 10 20 00 : SISTEMAS DE EXPLORACIÓN Y DESARROLLO
20 10 21 00 : BARRENAS DE ROCAS
20 10 22 00 : MAQUINARIA DE CARGUE DE EXPLOSIVOS
20 10 23 00 : VEHÍCULOS DE SERVICIO DE MINERÍA SUBTERRÁNEA
20 11 15 00 : EQUIPO DE EXPLORACIÓN Y PERFORACIÓN
20 11 16 00 : MAQUINARIA DE PERFORACIÓN Y EXPLOTACIÓN
20 11 17 00 : ACCESORIOS DE PERFORACIÓN Y EXPLOTACIÓN
22 10 15 00 : MAQUINARIA PARA TRABAJO DE DESMONTE
22 10 16 00 : EQUIPO DE PAVIMENTACIÓN
22 10 17 00 : COMPONENTES DE EQUIPO PESADO
22 10 18 00 : GRÚAS DE ELEVACIÓN
22 10 19 00 : MAQUINARIA Y ACCESORIOS DE CONSTRUCCIÓN DE EDIFICIOS
22 10 20 00 : EQUIPO Y MAQUINARIA DE DEMOLICIÓN DE EDIFICIOS
27 11 15 00 : HERRAMIENTAS DE CORTE Y ENGARZADO Y PUNZONES
27 11 16 00 : HERRAMIENTAS DE PERFILAR
27 11 17 00 : LLAVES INGLESAS Y GUÍAS
27 11 18 00 : HERRAMIENTAS DE MEDIDA Y BOCETAJE
27 11 19 00 : HERRAMIENTAS GRUESAS Y DE ACABADO
27 11 20 00 : HERRAMIENTAS MANUALES DE JARDINERÍA, AGRICULTURA Y FORESTACIÓN
27 11 21 00 : HERRAMIENTAS DE SUJECCIÓN Y FIJACIÓN
27 11 22 00 : HERRAMIENTAS DE ALBAÑILERÍA Y CONCRETO
27 11 23 00 : HERRAMIENTAS DE MARCAR
27 11 24 00 : HERRAMIENTAS DE INSERCIÓN Y AJUSTE
27 11 25 00 : HERRAMIENTAS PARA APALANCAR Y CURVAR
27 11 26 00 : HERRAMIENTAS PARA PRECINTAR
27 11 27 00 : HERRAMIENTAS MECÁNICAS
27 11 28 00 : CONEXIONES DE HERRAMIENTAS Y ACCESORIOS
27 11 29 00 : HERRAMIENTAS DISPENSADORAS
27 11 30 00 : CEPILLOS
27 11 31 00 : HERRAMIENTAS DE ARRASTRE
27 11 32 00 : JUEGOS DE HERRAMIENTAS
27 11 33 00 : HERRAMIENTAS MANUALES DE PRECISIÓN
26 12 15 00 : ALAMBRE ELÉCTRICO
26 12 16 00 : CABLES ELÉCTRICOS Y ACCESORIOS
26 12 17 00 : CABLEADO PREFORMADO
26 12 18 00 : CABLE AUTOMOTRIZ

***** CONTINUA *****

**CAMARA DE COMERCIO DE LA GUAJIRA
CASTRO HERNANDEZ JUAN ANDRES**



Fecha expedición: 2021/11/09 - 15:34:51 **** Recibo No. S000373111 **** Num. Operación. 99-USUPUBXX-20211109-0051

*** EXPEDIDO A TRAVES DEL SISTEMA VIRTUAL S.I.I. ***

27 12 15 00 : PRENSAS HIDRÁULICAS
 27 12 16 00 : PISTONES Y CILINDROS HIDRÁULICOS
 27 12 17 00 : ACCESORIOS DE TUBERÍA Y MANGA HIDRÁULICA
 27 12 18 00 : HERRAMIENTAS HIDRÁULICAS
 30 10 15 00 : ÁNGULOS
 30 10 17 00 : VIGAS
 30 10 18 00 : CONDUCTOS
 30 10 20 00 : HOJA
 30 10 22 00 : PLANCHA
 30 10 23 00 : PERFILES
 30 10 24 00 : VARILLAS
 30 10 28 00 : PILOTAJE
 30 10 29 00 : PILARES
 30 10 31 00 : RIELES
 30 10 32 00 : ENREJADO
 30 10 35 00 : ALMA DE PANAL
 30 10 36 00 : PRODUCTOS ESTRUCTURALES
 30 10 37 00 : TRENZA
 30 10 38 00 : FIBRAS Y FILAMENTOS MECÁNICOS
 30 10 39 00 : EJES
 30 11 15 00 : CONCRETO Y MORTEROS
 30 11 16 00 : CEMENTO Y CAL
 30 11 17 00 : YESOS
 30 11 18 00 : AGREGADOS
 30 11 19 00 : ELEMENTOS PARA REFORZAR CONCRETO
 30 12 15 00 : DERIVADOS BITUMINOSOS
 30 12 16 00 : ASFALTOS
 30 12 17 00 : MATERIALES DE CONSTRUCCIÓN DE CAMINOS Y CARRILERAS
 30 12 18 00 : MATERIALES DE ARQUITECTURA PAISAJÍSTICA
 30 12 19 00 : MATERIALES PARA ESTABILIZACIÓN Y REFUERZO DE SUELOS
 30 13 15 00 : BLOQUES
 30 13 16 00 : LADRILLOS
 30 13 17 00 : AZULEJOS Y BALDOSAS
 30 14 15 00 : AISLAMIENTO TÉRMICO
 30 14 16 00 : AISLAMIENTO ESPECIAL
 30 14 17 00 : CAPAS DE SELLAMIENTO DE AISLAMIENTO
 30 15 15 00 : MATERIAL PARA TEJADOS Y TECHOS
 30 15 16 00 : ACCESORIOS PARA TEJADOS
 30 15 17 00 : CANALONES DE TEJADO Y ACCESORIOS
 30 15 18 00 : MATERIALES PARA REVESTIMIENTO DE PAREDES Y EXTERIOR
 30 15 19 00 : MATERIALES Y PRODUCTOS PARA ACABADOS
 30 15 20 00 : CERCADO
 30 15 21 00 : SUPERFICIE
 30 16 15 00 : MATERIALES PARA ACABADOS DE PAREDES
 30 16 16 00 : MATERIALES PARA TECHOS
 30 16 17 00 : SUELOS
 30 16 18 00 : EBANISTERÍA
 30 16 19 00 : MOLDEADO Y CARPINTERÍA MECÁNICA
 30 16 20 00 : MOLDURAS Y CARPINTERÍA
 30 16 21 00 : LAMINADOS INTERIORES
 30 16 22 00 : MOSTRADORES
 30 16 23 00 : ACCESORIOS PARA GABINETES

***** CONTINUA *****

**CAMARA DE COMERCIO DE LA GUAJIRA
CASTRO HERNANDEZ JUAN ANDRES**



Fecha expedición: 2021/11/09 - 15:34:51 **** Recibo No. S000373111 **** Num. Operación. 99-USUPUBXX-20211109-0051

*** EXPEDIDO A TRAVES DEL SISTEMA VIRTUAL S.I.I. ***

30 16 24 00 : MUROS DIVISORIOS
 30 17 15 00 : PUERTAS
 30 17 16 00 : VENTANAS
 30 17 17 00 : PRODUCTOS DE CRISTAL
 30 17 18 00 : CLARABOYAS
 30 17 19 00 : MARCOS DE VENTANAS
 30 17 20 00 : PUERTAS
 30 17 21 00 : PUERTAS PARA GARAJE Y OPERADORES
 30 18 15 00 : PORCELANA SANITARIA
 30 18 16 00 : INSTALACIONES RESIDENCIALES NO SANITARIAS
 30 18 17 00 : GRIFOS
 30 18 18 00 : CABEZAS, CHORROS Y PARTES Y ACCESORIOS DE GRIFOS Y DUCHAS
 30 19 15 00 : ESCALERAS Y ANDAMIOS
 30 19 16 00 : ESCALERAS Y ACCESORIOS DE ANDAMIAJE
 30 19 17 00 : COBERTIZOS Y REMOLQUES DE CONSTRUCCIÓN
 30 19 18 00 : EQUIPOS Y MATERIALES PARA CONSTRUCCIONES TEMPORALES Y APOYO AL MANTENIM...
 30 24 15 00 : COMPONENTES DE CONSOLIDACIÓN DE ESTRUCTURAS PORTÁTILES
 30 24 16 00 : COMPONENTES ESTRUCTURALES DE TRIBUNAS, GRADAS Y ESCALERA
 30 24 17 00 : COMPONENTES SOPORTE Y COBERTURA DE TIENDAS, CARPAS Y ESTRUCTURAS DE MEM...
 30 25 15 00 : ESTRUCTURAS DE SOPORTE DE TECHOS BAJO TIERRA
 39 10 16 00 : LÁMPARAS Y BOMBILLAS
 39 10 18 00 : COMPONENTES Y ACCESORIOS DE LÁMPARA
 39 10 19 00 : BALASTOS DE LÁMPARAS Y TRANSFORMADORES DE LÁMPARAS
 39 11 15 00 : ILUMINACIÓN DE INTERIORES Y ARTEFACTOS
 39 11 16 00 : ILUMINACIÓN EXTERIOR Y ARTEFACTOS
 39 11 17 00 : ALUMBRADO DE EMERGENCIA
 39 11 18 00 : ACCESORIOS DE ILUMINACIÓN
 39 11 19 00 : SEÑALIZACIÓN E ILUMINACIÓN DE EMPLAZAMIENTOS PELIGROSOS
 39 11 20 00 : PROYECTORES MÓVILES
 39 11 21 00 : ILUMINACIÓN ÓPTICA
 39 11 22 00 : DISPOSITIVOS DE EFECTOS ESPECIALES
 39 11 23 00 : ILUMINACIÓN Y ACCESORIOS DE ESCENARIOS Y ESTUDIOS
 39 11 24 00 : DISPOSITIVOS PARA MANEJO DE LUCES Y CONTROL DE ESCENARIOS Y ESTUDIOS
 39 11 25 00 : LUMINARIAS DE ESCENARIOS Y ESTUDIOS
 39 11 26 00 : DISPOSITIVOS DE ILUMINACIÓN NO - ELÉCTRICA
 39 12 10 00 : EQUIPAMIENTO PARA DISTRIBUCIÓN Y CONVERSIÓN DE ALIMENTACIÓN
 39 12 11 00 : CENTROS DE CONTROL Y DISTRIBUCIÓN Y ACCESORIOS
 39 12 13 00 : CUADROS, REGISTROS Y MENAJE PARA ELECTRICIDAD
 39 12 14 00 : LENGUETAS DE CONEXIÓN, CONECTADORES Y TERMINALES
 39 12 15 00 : CONMUTADORES, CONTROLES Y RELES Y ACCESORIOS
 39 12 16 00 : DISPOSITIVOS Y ACCESORIOS PARA LA PROTECCIÓN DE CIRCUITOS
 39 12 17 00 : FERRETERÍA ELÉCTRICA Y SUMINISTROS
 39 12 18 00 : INSTALACIONES DE EDIFICIOS INTELIGENTES - IBI
 39 12 19 00 : DISPOSITIVOS Y ACCESORIOS DE SEGURIDAD ELÉCTRICA
 39 12 20 00 : UNIDADES ELÉCTRICAS DE VELOCIDADES VARIABLES
 39 12 21 00 : EQUIPO DE TRANSMISIÓN Y DISTRIBUCIÓN ELÉCTRICA
 39 12 22 00 : INTERRUPTORES ELÉCTRICOS Y ACCESORIOS
 39 12 23 00 : RELES ELÉCTRICOS Y ACCESORIOS
 39 13 15 00 : MARCADORES DE ALAMBRE Y DISPOSITIVOS PARA MARCAR ALAMBRE
 39 13 16 00 : DISPOSITIVOS DE PROTECCIÓN DE ALAMBRE
 40 17 15 00 : TUBOS Y TUBERÍAS COMERCIALES
 40 17 16 00 : TUBOS Y TUBERÍAS INDUSTRIALES

***** CONTINUA *****

**CAMARA DE COMERCIO DE LA GUAJIRA
CASTRO HERNANDEZ JUAN ANDRES**

Fecha expedición: 2021/11/09 - 15:34:51 **** Recibo No. S000373111 **** Num. Operación. 99-USUPUBXX-20211109-0051

*** EXPEDIDO A TRAVES DEL SISTEMA VIRTUAL S.I.I. ***

40 17 17 00 : ADAPTADORES DE TUBOS
40 17 18 00 : ANILLOS FRONTALES DE ÁNGULOS DE TUBOS
40 17 19 00 : BRIDAS DE RESPALDO PARA TUBOS
40 17 20 00 : DEFLECTORES PARA TUBOS
40 17 21 00 : CODOS PARA TUBOS
40 17 22 00 : BRIDAS CIEGAS PARA TUBOS
40 17 23 00 : CASQUILLOS PARA TUBOS
40 17 24 00 : TAPAS PARA TUBOS
40 17 25 00 : CONECTORES DE TUBOS
40 17 26 00 : ACOPLEROS DE TUBOS
40 17 27 00 : CRUCES DE TUBOS
40 17 28 00 : CODOS DE TUBOS
40 17 29 00 : UNIONES DE EXTENSIÓN DE TUBOS
40 17 30 00 : SEMIACOPLAMIENTOS DE TUBERÍA
40 17 31 00 : BRIDA DE JUNTA DE EMPALME PARA TUBOS
40 17 32 00 : BRIDAS CUELLO LARGAS PARA SOLDAR
40 17 33 00 : BOQUILLAS DE TUBOS
40 17 34 00 : BRIDAS DE PLATO
40 17 35 00 : TAPONES PARA TUBOS
40 17 36 00 : ACOPLAMIENTOS REDUCTORES PARA TUBOS
40 17 37 00 : BRIDAS REDUCTORAS PARA TUBOS
40 17 38 00 : ABRAZADERAS DE REPARACIÓN PARA TUBOS
40 17 39 00 : DISCO DE RUPTURA PARA TUBOS
40 17 40 00 : BRIDA DESLIZANTE PARA TUBOS
40 17 41 00 : BRIDA ENCAJADA POR SOLDADURA PARA TUBOS
40 17 42 00 : SOCKOLETS PARA TUBOS
40 17 43 00 : ESPACIADORES PARA TUBOS
40 17 44 00 : BRIDAS CIEGAS PARA TUBOS
40 17 45 00 : PIVOTES O UNIONES ROTATIVAS PARA TUBOS
40 17 46 00 : T PARA TUBOS
40 17 47 00 : BRIDA ROSCADA PARA TUBOS
40 17 48 00 : BRIDAS DE INODORO PARA TUBOS
40 17 49 00 : UNIONES PARA TUBOS
40 17 50 00 : BRIDAS CUELLO PARA TUBOS
40 17 52 00 : Y DE CONEXIÓN PARA TUBOS
40 17 53 00 : ACCESORIOS Y BRIDAS ESPECIALIZADOS PARA TUBOS
40 18 15 00 : TUBOS DE COBRE SOLDADOS
40 18 16 00 : TUBOS DE LATÓN SOLDADOS
40 18 17 00 : TUBOS DE ALUMINIO SOLDADOS
40 18 18 00 : TUBOS DE ACERO SOLDADOS
40 18 19 00 : TUBOS DE ACERO INOXIDABLE SOLDADOS
40 18 20 00 : TUBOS DE COBRE SIN UNIONES
40 18 21 00 : TUBOS DE LATÓN SIN UNIONES
40 18 22 00 : TUBOS DE ALUMINIO SIN UNIONES
40 18 23 00 : TUBOS DE ACERO SIN UNIONES
40 18 24 00 : TUBOS DE ACERO INOXIDABLE SIN UNIONES
40 18 25 00 : TUBOS DE COBRE EXTRUIDOS
40 18 26 00 : TUBOS DE LATÓN EXTRUIDOS
40 18 27 00 : TUBOS DE ALUMINIO EXTRUIDOS
40 18 28 00 : TUBOS DE ACERO EXTRUIDOS
40 18 29 00 : TUBOS DE ACERO INOXIDABLE EXTRUIDOS
40 18 30 00 : TUBERÍAS DE CAUCHO Y PLÁSTICO

***** CONTINUA *****

**CAMARA DE COMERCIO DE LA GUAJIRA
CASTRO HERNANDEZ JUAN ANDRES**



Fecha expedición: 2021/11/09 - 15:34:51 **** Recibo No. S000373111 **** Num. Operación. 99-USUPUBXX-20211109-0051

*** EXPEDIDO A TRAVES DEL SISTEMA VIRTUAL S.I.I. ***

40 18 31 00 : ACCESORIOS DE TUBOS
 31 21 15 00 : PINTURAS Y TAPA POROS
 31 21 16 00 : ADITIVOS PARA PINTURAS
 31 21 17 00 : ACABADOS EN GENERAL
 31 21 18 00 : DISOLVENTES Y DILUYENTES PARA PINTURAS
 31 21 19 00 : APLICADORES DE PINTURA Y ACCESORIOS PARA PINTAR
 72 10 15 00 : SERVICIOS DE APOYO PARA LA CONSTRUCCIÓN
 72 10 21 00 : CONTROL DE PLAGAS
 72 10 29 00 : SERVICIOS DE MANTENIMIENTO Y REPARACIÓN DE INSTALACIONES
 72 10 31 00 : INSTALACIÓN Y REPARACIÓN DE SERVICIOS DE BANDAS TRANSPORTADORAS
 72 10 33 00 : SERVICIOS DE MANTENIMIENTO Y REPARACIÓN DE INFRAESTRUCTURA
 72 12 10 00 : SERVICIOS DE CONSTRUCCIÓN DE EDIFICIOS INDUSTRIALES Y BODEGAS NUEVAS
 72 12 11 00 : SERVICIOS DE CONSTRUCCIÓN DE EDIFICIOS COMERCIALES Y DE OFICINA
 72 12 12 00 : SERVICIOS DE CONSTRUCCIÓN DE EDIFICIOS AGRÍCOLAS
 72 12 13 00 : SERVICIOS DE CONSTRUCCIÓN DE TALLERES AUTOMOTRICES Y ESTACIONES DE SER...
 72 12 14 00 : SERVICIOS DE CONSTRUCCIÓN DE EDIFICIOS PÚBLICOS ESPECIALIZADOS
 72 12 15 00 : SERVICIOS DE CONSTRUCCIÓN DE PLANTAS INDUSTRIALES
 72 14 10 00 : SERVICIOS DE CONSTRUCCIÓN DE AUTOPISTAS Y CARRETERAS
 72 14 11 00 : SERVICIOS DE CONSTRUCCIÓN Y REVESTIMIENTO Y PAVIMENTACIÓN DE INFRAEST...
 72 14 12 00 : SERVICIOS DE CONSTRUCCIÓN MARINA
 72 14 13 00 : SERVICIO DE CONSTRUCCIÓN DE FACILIDADES ATLÉTICAS Y RECREATIVAS
 72 14 14 00 : SERVICIOS DE CONSTRUCCIÓN Y REPARACIÓN DE FACILIDADES DE DETENCIÓN
 72 15 17 00 : SERVICIOS DE INSTALACIÓN DE SISTEMAS DE SEGURIDAD FÍSICA E INDUSTRIAL
 72 15 18 00 : SERVICIOS DE MANTENIMIENTO Y REPARACIÓN DE INSTALACIÓN DE MÁQUINAS
 72 15 19 00 : SERVICIOS DE ALBAÑILERÍA Y MAMPOSTERÍA
 72 15 20 00 : SERVICIOS DE PAÑETADO Y DRYWALL
 72 15 21 00 : SERVICIOS ACÚSTICOS Y DE AISLAMIENTO
 72 15 22 00 : SERVICIOS DE BALDOSAS TERRAZO Y MÁRMOL Y MOSAICOS
 72 15 23 00 : SERVICIOS DE CARPINTERÍA
 72 15 24 00 : SERVICIOS DE MONTAJE E INSTALACIÓN DE VENTANAS Y PUERTAS
 72 15 25 00 : SERVICIOS DE INSTALACIÓN DE PISOS
 72 15 26 00 : SERVICIOS DE TECHADO Y PAREDES EXTERNAS Y LÁMINAS DE METAL
 72 15 27 00 : SERVICIOS DE INSTALACIÓN Y REPARACIÓN DE CONCRETO
 72 15 28 00 : SERVICIOS DE PERFORACIÓN DE POZOS DE AGUA
 72 15 29 00 : SERVICIOS DE MONTAJE DE ACERO ESTRUCTURAL
 72 15 30 00 : SERVICIOS DE VIDRIOS Y VENTANERÍA
 72 15 31 00 : SERVICIOS DE CONSTRUCCIÓN DE FACILIDADES ATLÉTICAS Y RECREATIVAS
 72 15 32 00 : SERVICIOS DE RECUBRIMIENTO, IMPERMEABILIZACIÓN PROTECCIÓN CONTRA CLIM...
 72 15 33 00 : SERVICIOS DE MANTENIMIENTO E INSTALACIÓN DE EQUIPO DE ESTACIÓN DE SER...
 72 15 34 00 : SERVICIOS DE APAREJAMIENTO Y ANDAMIAJE
 72 15 35 00 : SERVICIOS DE LIMPIEZA ESTRUCTURAL EXTERNA
 72 15 36 00 : SERVICIOS DE TERMINADO INTERIOR, DOTACIÓN Y REMODELACIÓN
 72 15 37 00 : SERVICIOS DE INSTALACIÓN, MANTENIMIENTO Y REPARACIÓN DE EQUIPOS Y CON...
 72 15 39 00 : SERVICIO DE PREPARACIÓN DE OBRAS DE CONSTRUCCIÓN
 72 15 40 00 : SERVICIOS DE EDIFICIOS ESPECIALIZADOS Y COMERCIOS
 72 15 41 00 : SERVICIOS DE MANTENIMIENTO Y REPARACIÓN DE EQUIPO DE SISTEMAS DE DISTR...
 72 15 42 00 : SERVICIOS DE MANTENIMIENTO Y REPARACIÓN DE INSTALACIÓN DE INSTRUMENTA...
 72 15 43 00 : SERVICIOS DE MANTENIMIENTO Y REPARACIÓN DE EQUIPO MOTIVO Y GENERACIÓN...
 72 15 44 00 : SERVICIOS DE MANTENIMIENTO Y FABRICACIÓN DE ACCESORIOS PARA TUBERÍAS
 72 15 45 00 : SERVICIOS DE MANTENIMIENTO E INSTALACIÓN DE EQUIPO PESADO
 76 11 15 00 : SERVICIOS DE LIMPIEZA Y MANTENIMIENTO DE EDIFICIOS GENERALES Y DE OFICINAS
 76 11 16 00 : SERVICIOS DE LIMPIEZA DE COMPONENTES DE EDIFICIOS

***** CONTINUA *****

**CAMARA DE COMERCIO DE LA GUAJIRA
CASTRO HERNANDEZ JUAN ANDRES**



Fecha expedición: 2021/11/09 - 15:34:51 **** Recibo No. S000373111 **** Num. Operación. 99-USUPUBXX-20211109-0051

*** EXPEDIDO A TRAVES DEL SISTEMA VIRTUAL S.I.I. ***

76 11 18 00 : LIMPIEZA DE VEHÍCULOS DE TRANSPORTE
 77 10 15 00 : EVALUACIÓN DE IMPACTO AMBIENTAL
 77 10 16 00 : PLANEACIÓN AMBIENTAL
 77 10 17 00 : SERVICIOS DE ASESORÍA AMBIENTAL
 77 10 18 00 : AUDITORÍA AMBIENTAL
 77 10 19 00 : SERVICIOS DE INVESTIGACIÓN DE CONTAMINACIÓN
 77 10 20 00 : SERVICIOS DE REPORTE AMBIENTAL
 77 11 15 00 : SERVICIOS DE SEGURIDAD AMBIENTAL
 77 11 16 00 : REHABILITACIÓN AMBIENTAL
 77 12 15 00 : CONTAMINACIÓN DEL AIRE
 77 12 16 00 : CONTAMINACIÓN DEL SUELO
 77 12 17 00 : CONTAMINACIÓN DEL AGUA
 77 13 15 00 : CONTAMINACIÓN DE PETRÓLEO
 77 13 16 00 : CONTAMINACIÓN AUDITIVA
 77 13 17 00 : CONTAMINACIÓN DE SUSTANCIAS TÓXICAS
 80 10 15 00 : SERVICIOS DE CONSULTORÍA DE NEGOCIOS Y ADMINISTRACIÓN CORPORATIVA
 80 10 16 00 : GERENCIA DE PROYECTOS
 80 10 17 00 : GERENCIA INDUSTRIAL
 80 11 15 00 : DESARROLLO DE RECURSOS HUMANOS
 80 11 16 00 : SERVICIOS DE PERSONAL TEMPORAL
 80 11 17 00 : RECLUTAMIENTO DE PERSONAL
 80 16 15 00 : SERVICIOS DE APOYO GERENCIAL
 80 16 16 00 : SUPERVISIÓN DE INSTALACIONES DE NEGOCIOS
 80 16 17 00 : SERVICIOS DE RECUPERACIÓN DE ACTIVOS
 80 16 18 00 : SERVICIOS DE ALQUILER O ARRENDAMIENTO DE EQUIPO DE OFICINA
 81 14 15 00 : CONTROL DE CALIDAD
 83 10 15 00 : SERVICIOS DE ACUEDUCTO Y ALCANTARILLADO
 83 10 16 00 : SERVICIOS DE PETRÓLEO Y GAS
 83 10 18 00 : SERVICIOS ELÉCTRICOS
 83 10 19 00 : CONSERVACIÓN DE ENERGÍA
 84 11 15 00 : SERVICIOS CONTABLES
 84 11 16 00 : SERVICIOS DE AUDITORÍA
 84 11 17 00 : FINANZAS CORPORATIVAS
 84 11 18 00 : ASUNTOS Y PREPARACIÓN DE IMPUESTOS
 95 12 15 00 : EDIFICIOS Y ESTRUCTURAS COMERCIALES Y DE ENTRETENIMIENTO
 95 12 16 00 : EDIFICIOS Y ESTRUCTURAS DE TRANSPORTE
 95 12 17 00 : EDIFICIOS Y ESTRUCTURAS PÚBLICOS
 95 12 18 00 : EDIFICIOS Y ESTRUCTURAS UTILITARIOS
 95 12 19 00 : EDIFICIOS Y ESTRUCTURAS EDUCACIONALES Y DE ADMINISTRACIÓN
 95 12 20 00 : EDIFICIOS Y ESTRUCTURAS HOSPITALARIAS
 95 12 21 00 : EDIFICIOS Y ESTRUCTURAS DE ACOMODACIONES
 95 12 23 00 : EDIFICIOS Y ESTRUCTURAS DE SALUD Y DEPORTIVAS
 95 12 24 00 : EDIFICIOS Y ESTRUCTURAS INDUSTRIALES
 95 12 25 00 : EDIFICIOS Y ESTRUCTURAS AGRÍCOLAS Y DE CULTIVOS Y PESCA
 95 12 26 00 : EDIFICIOS Y ESTRUCTURAS RELIGIOSAS
 95 12 27 00 : EDIFICIOS Y ESTRUCTURAS DE DEFENSA
 95 13 15 00 : TARIMAS Y GRADERÍAS
 95 13 16 00 : EDIFICIOS Y ESTRUCTURAS COMERCIALES E INDUSTRIALES PORTÁTILES
 95 13 17 00 : TIENDAS CARPAS Y ESTRUCTURAS DE MEMBRANA
 93 14 17 00 : CULTURA
 47 10 15 00 : EQUIPO PARA EL TRATAMIENTO Y SUMINISTRO DE AGUA
 47 10 16 00 : CONSUMIBLES PARA EL TRATAMIENTO DE AGUA

***** CONTINUA *****

**CAMARA DE COMERCIO DE LA GUAJIRA
CASTRO HERNANDEZ JUAN ANDRES**



Fecha expedición: 2021/11/09 - 15:34:51 **** Recibo No. S000373111 **** Num. Operación. 99-USUPUBXX-20211109-0051

*** EXPEDIDO A TRAVES DEL SISTEMA VIRTUAL S.I.I. ***

24 10 15 00 : CAMIONES INDUSTRIALES
 24 10 16 00 : EQUIPO DE IZAJE Y ACCESORIOS
 24 10 17 00 : TRANSPORTADORES Y ACCESORIOS
 24 10 18 00 : EQUIPO PARA MUELLES
 24 10 19 00 : EQUIPO PARA MANEJO DE CANECAS
 24 10 20 00 : DISPOSICIÓN EN ESTANTES Y ALMACENAMIENTO
 24 10 21 00 : EQUIPO Y SUMINISTROS PARA ALMACENAJE
 24 10 22 00 : HERRAMIENTAS PARA ENVASADO
 24 10 23 00 : VEHÍCULOS GUIADOS AUTOMÁTICOS AGV
 26 10 11 00 : MOTORES ELÉCTRICOS DE CORRIENTE ALTERNA AC
 26 10 12 00 : MOTORES ELÉCTRICOS DE CORRIENTE DIRECTA DC
 26 10 13 00 : MOTORES NO ELÉCTRICOS
 26 10 14 00 : COMPONENTES DE MOTORES O GENERADORES
 26 10 15 00 : MOTORES
 26 10 17 00 : ACCESORIOS Y COMPONENTES DE MOTOR
 26 10 19 00 : COMPONENTES DE MOTOR DE COMBUSTIÓN INTERNA
 26 11 15 00 : TRANSMISIÓN DE ENERGÍA CINÉTICA
 26 11 16 00 : GENERADORES DE POTENCIA
 26 11 17 00 : BATERÍAS, PILAS Y ACCESORIOS
 26 11 18 00 : COMPONENTES DE LA TRANSMISIÓN
 26 11 19 00 : EMBRAGUES
 26 11 20 00 : PIEZAS Y ACCESORIOS DE EMBRAGUES
 26 11 21 00 : SISTEMAS DE FRENADO INDUSTRIALES
 32 10 15 00 : CONJUNTOS DE CIRCUITOS Y COMPONENTES DE RADIOFRECUENCIA (RF)
 32 10 16 00 : CIRCUITOS INTEGRADOS
 32 11 15 00 : DIODOS
 32 11 16 00 : TRANSISTORES
 32 11 17 00 : APARATOS SEMICONDUCTORES
 32 12 15 00 : CAPACITORES
 32 12 16 00 : RESISTORES
 32 12 17 00 : COMPONENTES DISCRETOS
 32 12 18 00 : FILTROS DE SEÑALES
 32 12 19 00 : RESONADORES
 32 13 10 00 : ACCESORIOS, MATERIAS PRIMAS Y PIEZAS DE COMPONENTES ELECTRÓNICOS
 32 14 10 00 : TUBOS ELECTRÓNICOS
 32 14 11 00 : PIEZAS Y ACCESORIOS DE TUBOS ELECTRÓNICOS
 32 15 15 00 : DISPOSITIVOS DE CONTROL DE INDICACIÓN Y DE SEÑALIZACIÓN
 32 15 16 00 : SUBSISTEMAS PROGRAMABLES DE CONTROLADOR LÓGICO
 32 15 17 00 : CONTROLADORES LÓGICOS PROGRAMABLES
 32 15 18 00 : DISPOSITIVOS DE CONTROL DE SEGURIDAD
 32 15 19 00 : DISPOSITIVOS DE AUTOMATIZACIÓN DE CONTROL DE LA CONECTIVIDAD
 32 15 20 00 : CONTROL DE PROCESOS O SISTEMAS EMPAQUETADOS DE AUTOMATIZACIÓN
 93 15 15 00 : ADMINISTRACIÓN PÚBLICA
 93 15 16 00 : FINANZAS PÚBLICAS
 93 14 20 00 : DESARROLLO URBANO
 81 10 15 00 : INGENIERÍA CIVIL Y ARQUITECTURA
 72 14 16 00 : SERVICIOS DE CONSTRUCCIÓN DE SISTEMAS DE TRÁNSITO MASIVO
 72 14 17 00 : SERVICIOS DE ALQUILER O ARRENDAMIENTO DE EQUIPO Y MAQUINARIA DE CONSTRU...
 72 15 11 00 : SERVICIOS DE CONSTRUCCIÓN DE PLOMERÍA
 72 15 12 00 : SERVICIOS DE CONSTRUCCIÓN Y MANTENIMIENTO DE HVAC CALEFACCIÓN Y ENFRI...
 72 15 13 00 : SERVICIOS DE PINTURA E INSTALACIÓN DE PAPEL DE COLGADURA
 72 15 14 00 : SERVICIOS DE CONSTRUCCIÓN DE RECUBRIMIENTOS DE MUROS

***** CONTINUA *****

**CAMARA DE COMERCIO DE LA GUAJIRA
CASTRO HERNANDEZ JUAN ANDRES**



Fecha expedición: 2021/11/09 - 15:34:51 **** Recibo No. S000373111 **** Num. Operación. 99-USUPUBXX-20211109-0051

*** EXPEDIDO A TRAVES DEL SISTEMA VIRTUAL S.I.I. ***

72 15 15 00 : SERVICIOS DE SISTEMAS ELÉCTRICOS
72 15 16 00 : SERVICIOS DE SISTEMAS ESPECIALIZADOS DE COMUNICACIÓN
81 10 22 00 : INGENIERÍA DE TRANSPORTE
95 11 15 00 : VÍAS DE TRÁFICO LIMITADO

EXPERIENCIA No.44 :

NÚMERO CONSECUTIVO DEL CONTRATO:044

CONTRATO CELEBRADO POR :3 - CONSORCIO O UNIÓN TEMPORAL

NOMBRE DEL CONTRATISTA :UNION TEMPORAL A&J CHEMARRAIN

NOMBRE DEL CONTRATANTE :MUNICIPIO DE URIBIA

VALOR CONTRATADO EN SMMLV :353,57

PORCENTAJE DE PARTICIPACIÓN EN EL VALOR EJECUTADO EN CASO DE CONSORCIOS Y UNIONES TEMPORALES: 40%

SG FM CL PR - DESCRIPCIÓN

20 10 15 00 : EQUIPO DE CORTE
20 10 16 00 : CRIBAS Y EQUIPOS DE ALIMENTACIÓN
20 10 17 00 : TRITURADORAS, QUEBRANTADORAS Y AMOLADORES
20 10 18 00 : SISTEMAS MECANIZADOS DE SOPORTE EN TIERRA
20 10 19 00 : SISTEMAS SECUNDARIOS DE RUPTURA DE ROCA
20 10 20 00 : SISTEMAS DE EXPLORACIÓN Y DESARROLLO
20 10 21 00 : BARRENAS DE ROCAS
20 10 22 00 : MAQUINARIA DE CARGUE DE EXPLOSIVOS
20 10 23 00 : VEHÍCULOS DE SERVICIO DE MINERÍA SUBTERRÁNEA
20 11 15 00 : EQUIPO DE EXPLORACIÓN Y PERFORACIÓN
20 11 16 00 : MAQUINARIA DE PERFORACIÓN Y EXPLOTACIÓN
20 11 17 00 : ACCESORIOS DE PERFORACIÓN Y EXPLOTACIÓN
22 10 15 00 : MAQUINARIA PARA TRABAJO DE DESMONTE
22 10 16 00 : EQUIPO DE PAVIMENTACIÓN
22 10 17 00 : COMPONENTES DE EQUIPO PESADO
22 10 18 00 : GRÚAS DE ELEVACIÓN
22 10 19 00 : MAQUINARIA Y ACCESORIOS DE CONSTRUCCIÓN DE EDIFICIOS
22 10 20 00 : EQUIPO Y MAQUINARIA DE DEMOLICIÓN DE EDIFICIOS
24 10 15 00 : CAMIONES INDUSTRIALES
24 10 16 00 : EQUIPO DE IZAJE Y ACCESORIOS
24 10 17 00 : TRANSPORTADORES Y ACCESORIOS
24 10 18 00 : EQUIPO PARA MUELLES
24 10 19 00 : EQUIPO PARA MANEJO DE CANECAS
24 10 20 00 : DISPOSICIÓN EN ESTANTES Y ALMACENAMIENTO
24 10 21 00 : EQUIPO Y SUMINISTROS PARA ALMACENAJE
24 10 22 00 : HERRAMIENTAS PARA ENVASADO
24 10 23 00 : VEHÍCULOS GUIADOS AUTOMÁTICOS AGV
26 10 11 00 : MOTORES ELÉCTRICOS DE CORRIENTE ALTERNA AC
26 10 12 00 : MOTORES ELÉCTRICOS DE CORRIENTE DIRECTA DC
26 10 13 00 : MOTORES NO ELÉCTRICOS
26 10 14 00 : COMPONENTES DE MOTORES O GENERADORES
26 10 15 00 : MOTORES
26 10 17 00 : ACCESORIOS Y COMPONENTES DE MOTOR
26 10 19 00 : COMPONENTES DE MOTOR DE COMBUSTIÓN INTERNA
26 11 15 00 : TRANSMISIÓN DE ENERGÍA CINÉTICA
26 11 16 00 : GENERADORES DE POTENCIA
26 11 17 00 : BATERÍAS, PILAS Y ACCESORIOS
26 11 18 00 : COMPONENTES DE LA TRANSMISIÓN
26 11 20 00 : PIEZAS Y ACCESORIOS DE EMBRAGUES

***** CONTINUA *****

**CAMARA DE COMERCIO DE LA GUAJIRA
CASTRO HERNANDEZ JUAN ANDRES**



Fecha expedición: 2021/11/09 - 15:34:51 **** Recibo No. S000373111 **** Num. Operación. 99-USUPUBXX-20211109-0051

*** EXPEDIDO A TRAVES DEL SISTEMA VIRTUAL S.I.I. ***

26 11 21 00 : SISTEMAS DE FRENADO INDUSTRIALES
 26 12 15 00 : ALAMBRE ELÉCTRICO
 26 12 16 00 : CABLES ELÉCTRICOS Y ACCESORIOS
 26 12 17 00 : CABLEADO PREFORMADO
 26 12 18 00 : CABLE AUTOMOTRIZ
 26 13 15 00 : CENTRALES ELÉCTRICAS
 26 13 16 00 : EQUIPO DE CRIBADO O ESTRUCTURAS DE TUBO DE ESCAPE
 26 13 17 00 : EQUIPO DE DETECCIÓN O VIGILANCIA DE PRODUCCIÓN DE ENERGÍA
 26 13 18 00 : EQUIPO DE CONTROL DE PRODUCCIÓN DE ENERGÍA
 27 11 15 00 : HERRAMIENTAS DE CORTE Y ENGARZADO Y PUNZONES
 27 11 16 00 : HERRAMIENTAS DE PERFILAR
 27 11 17 00 : LLAVES INGLESAS Y GUÍAS
 27 11 18 00 : HERRAMIENTAS DE MEDIDA Y BOCETAJE
 27 11 19 00 : HERRAMIENTAS GRUESAS Y DE ACABADO
 27 11 20 00 : HERRAMIENTAS MANUALES DE JARDINERÍA, AGRICULTURA Y FORESTACIÓN
 27 11 21 00 : HERRAMIENTAS DE SUJECCIÓN Y FIJACIÓN
 27 11 22 00 : HERRAMIENTAS DE ALBAÑILERÍA Y CONCRETO
 27 11 23 00 : HERRAMIENTAS DE MARCAR
 27 11 24 00 : HERRAMIENTAS DE INSERCIÓN Y AJUSTE
 27 11 25 00 : HERRAMIENTAS PARA APALANCAR Y CURVAR
 27 11 26 00 : HERRAMIENTAS PARA PRECINTAR
 27 11 27 00 : HERRAMIENTAS MECÁNICAS
 27 11 28 00 : CONEXIONES DE HERRAMIENTAS Y ACCESORIOS
 27 11 29 00 : HERRAMIENTAS DISPENSADORAS
 27 11 30 00 : CEPILLOS
 30 10 15 00 : ÁNGULOS
 30 10 17 00 : VIGAS
 30 10 18 00 : CONDUCTOS
 30 10 20 00 : HOJA
 30 10 22 00 : PLANCHA
 30 10 23 00 : PERFILES
 30 10 24 00 : VARILLAS
 30 10 28 00 : PILOTAJE
 30 10 29 00 : PILARES
 30 10 31 00 : RIELES
 30 10 32 00 : ENREJADO
 30 10 35 00 : ALMA DE PANAL
 30 10 36 00 : PRODUCTOS ESTRUCTURALES
 30 10 37 00 : TRENZA
 30 10 38 00 : FIBRAS Y FILAMENTOS MECÁNICOS
 30 10 39 00 : EJES
 30 11 15 00 : CONCRETO Y MORTEROS
 30 11 16 00 : CEMENTO Y CAL
 30 11 17 00 : YESOS
 30 11 18 00 : AGREGADOS
 30 11 19 00 : ELEMENTOS PARA REFORZAR CONCRETO
 30 12 15 00 : DERIVADOS BITUMINOSOS
 30 12 16 00 : ASFALTOS
 30 12 17 00 : MATERIALES DE CONSTRUCCIÓN DE CAMINOS Y CARRILERAS
 30 12 18 00 : MATERIALES DE ARQUITECTURA PAISAJÍSTICA
 30 12 19 00 : MATERIALES PARA ESTABILIZACIÓN Y REFUERZO DE SUELOS
 30 13 15 00 : BLOQUES

***** CONTINUA *****

**CAMARA DE COMERCIO DE LA GUAJIRA
CASTRO HERNANDEZ JUAN ANDRES**



Fecha expedición: 2021/11/09 - 15:34:51 **** Recibo No. S000373111 **** Num. Operación. 99-USUPUBXX-20211109-0051

*** EXPEDIDO A TRAVES DEL SISTEMA VIRTUAL S.I.I. ***

30 13 16 00 : LADRILLOS
 30 13 17 00 : AZULEJOS Y BALDOSAS
 30 14 15 00 : AISLAMIENTO TÉRMICO
 30 14 16 00 : AISLAMIENTO ESPECIAL
 30 14 17 00 : CAPAS DE SELLAMIENTO DE AISLAMIENTO
 30 15 15 00 : MATERIAL PARA TEJADOS Y TECHOS
 30 15 16 00 : ACCESORIOS PARA TEJADOS
 30 15 17 00 : CANALONES DE TEJADO Y ACCESORIOS
 30 15 18 00 : MATERIALES PARA REVESTIMIENTO DE PAREDES Y EXTERIOR
 30 15 19 00 : MATERIALES Y PRODUCTOS PARA ACABADOS
 30 15 20 00 : CERCADO
 30 15 21 00 : SUPERFICIE
 32 10 15 00 : CONJUNTOS DE CIRCUITOS Y COMPONENTES DE RADIOFRECUENCIA (RF)
 32 10 16 00 : CIRCUITOS INTEGRADOS
 32 11 15 00 : DIODOS
 32 11 16 00 : TRANSISTORES
 32 11 17 00 : APARATOS SEMICONDUCTORES
 32 12 15 00 : CAPACITORES
 32 12 16 00 : RESISTORES
 32 12 17 00 : COMPONENTES DISCRETOS
 32 12 18 00 : FILTROS DE SEÑALES
 32 12 19 00 : RESONADORES
 32 13 10 00 : ACCESORIOS, MATERIAS PRIMAS Y PIEZAS DE COMPONENTES ELECTRÓNICOS
 32 14 10 00 : TUBOS ELECTRÓNICOS
 32 14 11 00 : PIEZAS Y ACCESORIOS DE TUBOS ELECTRÓNICOS
 32 15 15 00 : DISPOSITIVOS DE CONTROL DE INDICACIÓN Y DE SEÑALIZACIÓN
 32 15 16 00 : SUBSISTEMAS PROGRAMABLES DE CONTROLADOR LÓGICO
 32 15 17 00 : CONTROLADORES LÓGICOS PROGRAMABLES
 32 15 18 00 : DISPOSITIVOS DE CONTROL DE SEGURIDAD
 32 15 19 00 : DISPOSITIVOS DE AUTOMATIZACIÓN DE CONTROL DE LA CONECTIVIDAD
 32 15 20 00 : CONTROL DE PROCESOS O SISTEMAS EMPAQUETADOS DE AUTOMATIZACIÓN
 30 16 15 00 : MATERIALES PARA ACABADOS DE PAREDES
 30 16 16 00 : MATERIALES PARA TECHOS
 30 16 17 00 : SUELOS
 30 16 18 00 : EBANISTERÍA
 30 16 19 00 : MOLDEADO Y CARPINTERÍA MECÁNICA
 30 16 20 00 : MOLDURAS Y CARPINTERÍA
 30 16 21 00 : LAMINADOS INTERIORES
 30 16 22 00 : MOSTRADORES
 30 16 23 00 : ACCESORIOS PARA GABINETES
 30 16 24 00 : MUROS DIVISORIOS
 30 17 15 00 : PUERTAS
 30 17 16 00 : VENTANAS
 30 17 17 00 : PRODUCTOS DE CRISTAL
 30 17 18 00 : CLARABOYAS
 30 17 19 00 : MARCOS DE VENTANAS
 30 17 20 00 : PUERTAS
 30 17 21 00 : PUERTAS PARA GARAJE Y OPERADORES
 30 18 15 00 : PORCELANA SANITARIA
 30 18 16 00 : INSTALACIONES RESIDENCIALES NO SANITARIAS
 30 18 17 00 : GRIFOS
 30 18 18 00 : CABEZAS, CHORROS Y PARTES Y ACCESORIOS DE GRIFOS Y DUCHAS

***** CONTINUA *****

**CAMARA DE COMERCIO DE LA GUAJIRA
CASTRO HERNANDEZ JUAN ANDRES**



Fecha expedición: 2021/11/09 - 15:34:51 **** Recibo No. S000373111 **** Num. Operación. 99-USUPUBXX-20211109-0051

*** EXPEDIDO A TRAVES DEL SISTEMA VIRTUAL S.I.I. ***

30 19 15 00 : ESCALERAS Y ANDAMIOS
 30 19 16 00 : ESCALERAS Y ACCESORIOS DE ANDAMIAJE
 30 19 17 00 : COBERTIZOS Y REMOLQUES DE CONSTRUCCIÓN
 30 19 18 00 : EQUIPOS Y MATERIALES PARA CONSTRUCCIONES TEMPORALES Y APOYO AL MANTENIM...
 30 24 15 00 : COMPONENTES DE CONSOLIDACIÓN DE ESTRUCTURAS PORTÁTILES
 30 24 16 00 : COMPONENTES ESTRUCTURALES DE TRIBUNAS, GRADAS Y ESCALERA
 30 24 17 00 : COMPONENTES SOPORTE Y COBERTURA DE TIENDAS, CARPAS Y ESTRUCTURAS DE MEM...
 39 12 10 00 : EQUIPAMIENTO PARA DISTRIBUCIÓN Y CONVERSIÓN DE ALIMENTACIÓN
 39 12 11 00 : CENTROS DE CONTROL Y DISTRIBUCIÓN Y ACCESORIOS
 39 12 13 00 : CUADROS, REGISTROS Y MENAJE PARA ELECTRICIDAD
 39 12 14 00 : LENGUETAS DE CONEXIÓN, CONECTADORES Y TERMINALES
 39 12 15 00 : CONMUTADORES, CONTROLES Y RELES Y ACCESORIOS
 39 12 16 00 : DISPOSITIVOS Y ACCESORIOS PARA LA PROTECCIÓN DE CIRCUITOS
 39 12 17 00 : FERRETERÍA ELÉCTRICA Y SUMINISTROS
 39 12 18 00 : INSTALACIONES DE EDIFICIOS INTELIGENTES - IBI
 39 12 19 00 : DISPOSITIVOS Y ACCESORIOS DE SEGURIDAD ELÉCTRICA
 39 12 20 00 : UNIDADES ELÉCTRICAS DE VELOCIDADES VARIABLES
 39 12 21 00 : EQUIPO DE TRANSMISIÓN Y DISTRIBUCIÓN ELÉCTRICA
 39 12 22 00 : INTERRUPTORES ELÉCTRICOS Y ACCESORIOS
 39 12 23 00 : RELES ELÉCTRICOS Y ACCESORIOS
 39 13 15 00 : MARCADORES DE ALAMBRE Y DISPOSITIVOS PARA MARCAR ALAMBRE
 39 13 16 00 : DISPOSITIVOS DE PROTECCIÓN DE ALAMBRE
 39 13 17 00 : CONDUCTOS ELÉCTRICOS, ELECTRODUCTOS Y CABLES AÉREOS
 40 17 15 00 : TUBOS Y TUBERÍAS COMERCIALES
 40 17 16 00 : TUBOS Y TUBERÍAS INDUSTRIALES
 40 17 17 00 : ADAPTADORES DE TUBOS
 40 17 18 00 : ANILLOS FRONTALES DE ÁNGULOS DE TUBOS
 40 17 19 00 : BRIDAS DE RESPALDO PARA TUBOS
 40 17 20 00 : DEFLECTORES PARA TUBOS
 40 17 21 00 : CODOS PARA TUBOS
 40 17 22 00 : BRIDAS CIEGAS PARA TUBOS
 40 17 23 00 : CASQUILLOS PARA TUBOS
 40 17 24 00 : TAPAS PARA TUBOS
 40 17 25 00 : CONECTORES DE TUBOS
 40 17 26 00 : ACOPLEROS DE TUBOS
 40 17 27 00 : CRUCES DE TUBOS
 40 17 28 00 : CODOS DE TUBOS
 40 17 29 00 : UNIONES DE EXTENSIÓN DE TUBOS
 40 17 30 00 : SEMIACOPLAMIENTOS DE TUBERÍA
 40 17 31 00 : BRIDA DE JUNTA DE EMPALME PARA TUBOS
 40 17 32 00 : BRIDAS CUELLO LARGAS PARA SOLDAR
 40 17 33 00 : BOQUILLAS DE TUBOS
 40 17 34 00 : BRIDAS DE PLATO
 40 17 35 00 : TAPONES PARA TUBOS
 40 17 36 00 : ACOPLAMIENTOS REDUCTORES PARA TUBOS
 40 17 37 00 : BRIDAS REDUCTORAS PARA TUBOS
 40 17 38 00 : ABRAZADERAS DE REPARACIÓN PARA TUBOS
 40 17 39 00 : DISCO DE RUPTURA PARA TUBOS
 40 17 40 00 : BRIDA DESLIZANTE PARA TUBOS
 40 17 41 00 : BRIDA ENCAJADA POR SOLDADURA PARA TUBOS
 40 17 42 00 : SOCKOLETS PARA TUBOS
 40 17 43 00 : ESPACIADORES PARA TUBOS

***** CONTINUA *****

**CAMARA DE COMERCIO DE LA GUAJIRA
CASTRO HERNANDEZ JUAN ANDRES**



Fecha expedición: 2021/11/09 - 15:34:51 **** Recibo No. S000373111 **** Num. Operación. 99-USUPUBXX-20211109-0051

*** EXPEDIDO A TRAVES DEL SISTEMA VIRTUAL S.I.I. ***

40 17 44 00 : BRIDAS CIEGAS PARA TUBOS
 40 17 45 00 : PIVOTES O UNIONES ROTATIVAS PARA TUBOS
 40 17 46 00 : T PARA TUBOS
 40 17 47 00 : BRIDA ROSCADA PARA TUBOS
 40 17 48 00 : BRIDAS DE INODORO PARA TUBOS
 40 17 49 00 : UNIONES PARA TUBOS
 40 17 50 00 : BRIDAS CUELLO PARA TUBOS
 40 17 51 00 : BRIDA ENCAJADA POR SOLDADURA
 40 17 52 00 : Y DE CONEXIÓN PARA TUBOS
 40 17 53 00 : ACCESORIOS Y BRIDAS ESPECIALIZADOS PARA TUBOS
 40 18 15 00 : TUBOS DE COBRE SOLDADOS
 40 18 16 00 : TUBOS DE LATÓN SOLDADOS
 40 18 17 00 : TUBOS DE ALUMINIO SOLDADOS
 40 18 18 00 : TUBOS DE ACERO SOLDADOS
 40 18 19 00 : TUBOS DE ACERO INOXIDABLE SOLDADOS
 40 18 20 00 : TUBOS DE COBRE SIN UNIONES
 40 18 21 00 : TUBOS DE LATÓN SIN UNIONES
 40 18 22 00 : TUBOS DE ALUMINIO SIN UNIONES
 40 18 23 00 : TUBOS DE ACERO SIN UNIONES
 40 18 24 00 : TUBOS DE ACERO INOXIDABLE SIN UNIONES
 40 18 25 00 : TUBOS DE COBRE EXTRUIDOS
 40 18 26 00 : TUBOS DE LATÓN EXTRUIDOS
 40 18 27 00 : TUBOS DE ALUMINIO EXTRUIDOS
 40 18 28 00 : TUBOS DE ACERO EXTRUIDOS
 40 18 29 00 : TUBOS DE ACERO INOXIDABLE EXTRUIDOS
 40 18 30 00 : TUBERÍAS DE CAUCHO Y PLÁSTICO
 40 18 31 00 : ACCESORIOS DE TUBOS
 31 21 15 00 : PINTURAS Y TAPA POROS
 31 21 16 00 : ADITIVOS PARA PINTURAS
 31 21 17 00 : ACABADOS EN GENERAL
 31 21 18 00 : DISOLVENTES Y DILUYENTES PARA PINTURAS
 31 21 19 00 : APLICADORES DE PINTURA Y ACCESORIOS PARA PINTAR
 39 10 16 00 : LÁMPARAS Y BOMBILLAS
 39 10 18 00 : COMPONENTES Y ACCESORIOS DE LÁMPARA
 39 10 19 00 : BALASTOS DE LÁMPARAS Y TRANSFORMADORES DE LÁMPARAS
 39 11 15 00 : ILUMINACIÓN DE INTERIORES Y ARTEFACTOS
 39 11 16 00 : ILUMINACIÓN EXTERIOR Y ARTEFACTOS
 39 11 17 00 : ALUMBRADO DE EMERGENCIA
 39 11 18 00 : ACCESORIOS DE ILUMINACIÓN
 39 11 19 00 : SEÑALIZACIÓN E ILUMINACIÓN DE EMPLAZAMIENTOS PELIGROSOS
 39 11 20 00 : PROYECTORES MÓVILES
 39 11 21 00 : ILUMINACIÓN ÓPTICA
 39 11 22 00 : DISPOSITIVOS DE EFECTOS ESPECIALES
 39 11 23 00 : ILUMINACIÓN Y ACCESORIOS DE ESCENARIOS Y ESTUDIOS
 39 11 24 00 : DISPOSITIVOS PARA MANEJO DE LUCES Y CONTROL DE ESCENARIOS Y ESTUDIOS
 39 11 25 00 : LUMINARIAS DE ESCENARIOS Y ESTUDIOS
 39 11 26 00 : DISPOSITIVOS DE ILUMINACIÓN NO - ELÉCTRICA
 40 10 15 00 : VENTILACIÓN
 40 10 16 00 : CIRCULACIÓN DEL AIRE Y PIEZAS Y ACCESORIOS
 40 10 17 00 : ENFRIAMIENTO
 40 10 18 00 : EQUIPO DE CALEFACCIÓN Y PIEZAS Y ACCESORIOS
 40 10 19 00 : CONTROL DE HUMEDAD

***** CONTINUA *****

**CAMARA DE COMERCIO DE LA GUAJIRA
CASTRO HERNANDEZ JUAN ANDRES**



Fecha expedición: 2021/11/09 - 15:34:52 **** Recibo No. S000373111 **** Num. Operación. 99-USUPUBXX-20211109-0051

*** EXPEDIDO A TRAVES DEL SISTEMA VIRTUAL S.I.I. ***

40 10 20 00 : CALDERAS
 40 15 15 00 : BOMBAS
 40 15 16 00 : COMPRESORES
 40 15 17 00 : PIEZAS Y ACCESORIOS DE BOMBA
 40 15 18 00 : PARTES O ACCESORIOS DE COMPRESORES
 40 16 15 00 : FILTROS
 40 16 16 00 : PURIFICACIÓN
 40 16 17 00 : SEPARADORES
 40 16 18 00 : MEDIOS DE FILTRADO
 47 10 15 00 : EQUIPO PARA EL TRATAMIENTO Y SUMINISTRO DE AGUA
 47 10 16 00 : CONSUMIBLES PARA EL TRATAMIENTO DE AGUA
 48 10 15 00 : EQUIPO PARA COCINAR O CALENTAR
 48 10 16 00 : EQUIPOS PARA PREPARADO DE ALIMENTOS
 48 10 17 00 : DISTRIBUIDORES AUTOMÁTICOS DE COMIDA Y BEBIDA
 48 10 18 00 : MENAJE Y UTENSILIOS DE COCINA
 48 10 19 00 : TAZAS PARA SERVICIO DE MESA
 48 10 20 00 : MOBILIARIO DE RESTAURANTES
 48 10 21 00 : SUMINISTROS Y EQUIPO DE MANIPULACIÓN Y ALMACENAMIENTO
 49 20 15 00 : EQUIPO DE ENTRENAMIENTO PARA AERÓBICOS
 49 20 16 00 : EQUIPO DE ENTRENAMIENTO DE PESAS Y RESISTENCIA
 49 24 15 00 : EQUIPO DE PARQUES INFANTILES
 49 24 16 00 : EQUIPO DE RECREO
 49 22 15 00 : ACCESORIOS PARA DEPORTE
 56 10 15 00 : MUEBLES
 56 10 16 00 : MUEBLES PARA EL EXTERIOR
 56 10 17 00 : MUEBLES DE OFICINA
 56 10 18 00 : ACCESORIOS Y MUEBLES DE BEBÉ Y NIÑO
 56 10 19 00 : PIEZAS DE MOBILIARIO Y ACCESORIOS
 56 11 15 00 : SITIOS DE TRABAJO Y PAQUETES PARA LA OFICINA
 56 11 16 00 : SISTEMAS DE PANELES
 56 11 17 00 : CASEGOOD Y SISTEMAS NO MODULARES
 56 11 18 00 : MUEBLES INDEPENDIENTES
 56 11 19 00 : MUEBLES INDUSTRIALES
 56 11 20 00 : MUEBLES DE APOYO DE LA COMPUTADORA
 56 11 21 00 : ASIENTOS
 56 11 22 00 : SISTEMAS DE ESCRITORIOS
 56 11 23 00 : PARTES Y ACCESORIOS PARA ASIENTOS DE AUDITORIOS O ESTADIOS O DE USO ESP...
 56 12 13 00 : ACCESORIOS DE INSTALACIONES EDUCATIVAS GENERALES
 56 12 14 00 : MOBILIARIO DE CAFETERÍA Y COMEDOR
 56 12 15 00 : MOBILIARIO GENERAL DE AULA
 56 12 16 00 : MOBILIARIO PARA EL TIEMPO DE DESCANSO Y OCIO CREATIVO PARA GUARDERÍA I...
 56 12 17 00 : MÓDULOS DE ALMACENAMIENTO GENERAL Y DE LIBROS PARA LAS AULAS
 56 12 18 00 : MOBILIARIO Y ACCESORIOS DE AULAS VOCACIONALES
 56 12 19 00 : MOBILIARIO DE DEMOSTRACIÓN
 56 12 20 00 : MUEBLES DE LABORATORIO
 60 10 10 00 : KITS DE MATEMÁTICAS
 60 11 10 00 : PÓSTERES O GRÁFICOS DEL AULA
 60 11 11 00 : SETS DE TABLÓN DE ANUNCIOS
 60 11 12 00 : GUARDAS Y REMATES DE TABLÓN DE ANUNCIOS
 60 11 13 00 : LETRAS Y NÚMEROS DECORATIVOS
 60 11 14 00 : DECORACIONES ESPECIALES PARA EL AULA Y ACCESORIOS DECORATIVOS
 60 12 10 00 : ARTE

***** CONTINUA *****

**CAMARA DE COMERCIO DE LA GUAJIRA
CASTRO HERNANDEZ JUAN ANDRES**



Fecha expedición: 2021/11/09 - 15:34:52 **** Recibo No. S000373111 **** Num. Operación. 99-USUPUBXX-20211109-0051

*** EXPEDIDO A TRAVES DEL SISTEMA VIRTUAL S.I.I. ***

60 12 11 00 : LIENZOS, PELÍCULAS, TABLEROS Y PAPELES DE ARTISTA
 60 14 10 00 : JUGUETES
 60 14 11 00 : JUEGOS
 60 14 12 00 : EQUIPO DE JUEGOS ACTIVOS Y ACCESORIOS
 60 14 13 00 : SISTEMAS DE CONSTRUCCIÓN Y BLOQUES INFANTILES
 60 14 14 00 : EQUIPO DE REPRESENTACIÓN TEATRAL Y ACCESORIOS
 72 10 15 00 : SERVICIOS DE APOYO PARA LA CONSTRUCCIÓN
 72 10 21 00 : CONTROL DE PLAGAS
 72 10 29 00 : SERVICIOS DE MANTENIMIENTO Y REPARACIÓN DE INSTALACIONES
 72 10 31 00 : INSTALACIÓN Y REPARACIÓN DE SERVICIOS DE BANDAS TRANSPORTADORAS
 72 10 33 00 : SERVICIOS DE MANTENIMIENTO Y REPARACIÓN DE INFRAESTRUCTURA
 72 12 10 00 : SERVICIOS DE CONSTRUCCIÓN DE EDIFICIOS INDUSTRIALES Y BODEGAS NUEVAS
 72 12 11 00 : SERVICIOS DE CONSTRUCCIÓN DE EDIFICIOS COMERCIALES Y DE OFICINA
 72 12 12 00 : SERVICIOS DE CONSTRUCCIÓN DE EDIFICIOS AGRÍCOLAS
 72 12 13 00 : SERVICIOS DE CONSTRUCCIÓN DE TALLERES AUTOMOTRICES Y ESTACIONES DE SER...
 72 12 14 00 : SERVICIOS DE CONSTRUCCIÓN DE EDIFICIOS PÚBLICOS ESPECIALIZADOS
 72 12 15 00 : SERVICIOS DE CONSTRUCCIÓN DE PLANTAS INDUSTRIALES
 72 14 10 00 : SERVICIOS DE CONSTRUCCIÓN DE AUTOPISTAS Y CARRETERAS
 72 14 11 00 : SERVICIOS DE CONSTRUCCIÓN Y REVESTIMIENTO Y PAVIMENTACIÓN DE INFRAEST...
 72 14 12 00 : SERVICIOS DE CONSTRUCCIÓN MARINA
 72 14 13 00 : SERVICIO DE CONSTRUCCIÓN DE FACILIDADES ATLÉTICAS Y RECREATIVAS
 72 14 14 00 : SERVICIOS DE CONSTRUCCIÓN Y REPARACIÓN DE FACILIDADES DE DETENCIÓN
 72 14 15 00 : SERVICIOS DE PREPARACIÓN DE TIERRAS
 72 14 16 00 : SERVICIOS DE CONSTRUCCIÓN DE SISTEMAS DE TRÁNSITO MASIVO
 72 14 17 00 : SERVICIOS DE ALQUILER O ARRENDAMIENTO DE EQUIPO Y MAQUINARIA DE CONSTRU...
 72 15 11 00 : SERVICIOS DE CONSTRUCCIÓN DE PLOMERÍA
 72 15 12 00 : SERVICIOS DE CONSTRUCCIÓN Y MANTENIMIENTO DE HVAC CALEFACCIÓN Y ENFRI...
 72 15 13 00 : SERVICIOS DE PINTURA E INSTALACIÓN DE PAPEL DE COLGADURA
 72 15 14 00 : SERVICIOS DE CONSTRUCCIÓN DE RECUBRIMIENTOS DE MUROS
 72 15 15 00 : SERVICIOS DE SISTEMAS ELÉCTRICOS
 72 15 16 00 : SERVICIOS DE SISTEMAS ESPECIALIZADOS DE COMUNICACIÓN
 72 15 17 00 : SERVICIOS DE INSTALACIÓN DE SISTEMAS DE SEGURIDAD FÍSICA E INDUSTRIAL
 72 15 18 00 : SERVICIOS DE MANTENIMIENTO Y REPARACIÓN DE INSTALACIÓN DE MÁQUINAS
 72 15 20 00 : SERVICIOS DE PAÑETADO Y DRYWALL
 72 15 21 00 : SERVICIOS ACÚSTICOS Y DE AISLAMIENTO
 72 15 22 00 : SERVICIOS DE BALDOSAS TERRAZO Y MÁRMOL Y MOSAICOS
 72 15 23 00 : SERVICIOS DE CARPINTERÍA
 72 15 24 00 : SERVICIOS DE MONTAJE E INSTALACIÓN DE VENTANAS Y PUERTAS
 72 15 25 00 : SERVICIOS DE INSTALACIÓN DE PISOS
 72 15 26 00 : SERVICIOS DE TECHADO Y PAREDES EXTERNAS Y LÁMINAS DE METAL
 72 15 27 00 : SERVICIOS DE INSTALACIÓN Y REPARACIÓN DE CONCRETO
 72 15 28 00 : SERVICIOS DE PERFORACIÓN DE POZOS DE AGUA
 72 15 29 00 : SERVICIOS DE MONTAJE DE ACERO ESTRUCTURAL
 72 15 30 00 : SERVICIOS DE VIDRIOS Y VENTANERÍA
 72 15 31 00 : SERVICIOS DE CONSTRUCCIÓN DE FACILIDADES ATLÉTICAS Y RECREATIVAS
 72 15 32 00 : SERVICIOS DE RECUBRIMIENTO, IMPERMEABILIZACIÓN PROTECCIÓN CONTRA CLIM...
 72 15 33 00 : SERVICIOS DE MANTENIMIENTO E INSTALACIÓN DE EQUIPO DE ESTACIÓN DE SER...
 72 15 34 00 : SERVICIOS DE APAREJAMIENTO Y ANDAMIAJE
 72 15 35 00 : SERVICIOS DE LIMPIEZA ESTRUCTURAL EXTERNA
 72 15 36 00 : SERVICIOS DE TERMINADO INTERIOR, DOTACIÓN Y REMODELACIÓN
 72 15 37 00 : SERVICIOS DE INSTALACIÓN, MANTENIMIENTO Y REPARACIÓN DE EQUIPOS Y CON...
 72 15 39 00 : SERVICIO DE PREPARACIÓN DE OBRAS DE CONSTRUCCIÓN

***** CONTINUA *****

**CAMARA DE COMERCIO DE LA GUAJIRA
CASTRO HERNANDEZ JUAN ANDRES**



Fecha expedición: 2021/11/09 - 15:34:52 **** Recibo No. S000373111 **** Num. Operación. 99-USUPUBXX-20211109-0051

*** EXPEDIDO A TRAVES DEL SISTEMA VIRTUAL S.I.I. ***

72 15 40 00 : SERVICIOS DE EDIFICIOS ESPECIALIZADOS Y COMERCIOS
 72 15 41 00 : SERVICIOS DE MANTENIMIENTO Y REPARACIÓN DE EQUIPO DE SISTEMAS DE DISTR...
 72 15 42 00 : SERVICIOS DE MANTENIMIENTO Y REPARACIÓN DE INSTALACIÓN DE INSTRUMENTA...
 72 15 43 00 : SERVICIOS DE MANTENIMIENTO Y REPARACIÓN DE EQUIPO MOTIVO Y GENERACIÓN...
 72 15 44 00 : SERVICIOS DE MANTENIMIENTO Y FABRICACIÓN DE ACCESORIOS PARA TUBERÍAS
 72 15 45 00 : SERVICIOS DE MANTENIMIENTO E INSTALACIÓN DE EQUIPO PESADO
 76 11 15 00 : SERVICIOS DE LIMPIEZA Y MANTENIMIENTO DE EDIFICIOS GENERALES Y DE OFICINAS
 76 11 16 00 : SERVICIOS DE LIMPIEZA DE COMPONENTES DE EDIFICIOS
 77 10 15 00 : EVALUACIÓN DE IMPACTO AMBIENTAL
 77 10 16 00 : PLANEACIÓN AMBIENTAL
 77 10 17 00 : SERVICIOS DE ASESORÍA AMBIENTAL
 77 10 18 00 : AUDITORÍA AMBIENTAL
 77 10 19 00 : SERVICIOS DE INVESTIGACIÓN DE CONTAMINACIÓN
 77 10 20 00 : SERVICIOS DE REPORTE AMBIENTAL
 77 11 15 00 : SERVICIOS DE SEGURIDAD AMBIENTAL
 77 11 16 00 : REHABILITACIÓN AMBIENTAL
 77 12 15 00 : CONTAMINACIÓN DEL AIRE
 77 12 16 00 : CONTAMINACIÓN DEL SUELO
 77 12 17 00 : CONTAMINACIÓN DEL AGUA
 77 13 15 00 : CONTAMINACIÓN DE PETRÓLEO
 77 13 16 00 : CONTAMINACIÓN AUDITIVA
 77 13 17 00 : CONTAMINACIÓN DE SUSTANCIAS TÓXICAS
 80 10 15 00 : SERVICIOS DE CONSULTORÍA DE NEGOCIOS Y ADMINISTRACIÓN CORPORATIVA
 80 10 16 00 : GERENCIA DE PROYECTOS
 80 10 17 00 : GERENCIA INDUSTRIAL
 80 11 15 00 : DESARROLLO DE RECURSOS HUMANOS
 80 11 16 00 : SERVICIOS DE PERSONAL TEMPORAL
 80 11 17 00 : RECLUTAMIENTO DE PERSONAL
 80 16 15 00 : SERVICIOS DE APOYO GERENCIAL
 80 16 16 00 : SUPERVISIÓN DE INSTALACIONES DE NEGOCIOS
 80 16 17 00 : SERVICIOS DE RECUPERACIÓN DE ACTIVOS
 80 16 18 00 : SERVICIOS DE ALQUILER O ARRENDAMIENTO DE EQUIPO DE OFICINA
 81 10 15 00 : INGENIERÍA CIVIL Y ARQUITECTURA
 81 10 16 00 : INGENIERÍA MECÁNICA
 81 10 17 00 : INGENIERÍA ELÉCTRICA Y ELECTRÓNICA
 81 10 18 00 : INGENIERÍA QUÍMICA
 81 10 19 00 : INGENIERÍA DE PETRÓLEOS Y GAS
 81 10 20 00 : INGENIERÍA DE MINAS
 81 10 21 00 : INGENIERÍA DE OCÉANOS
 81 10 22 00 : INGENIERÍA DE TRANSPORTE
 81 10 23 00 : INGENIERÍA AERONÁUTICA
 81 10 24 00 : INGENIERÍA DE TRANSMISIÓN DE ENERGÍA ELÉCTRICA
 81 10 25 00 : SERVICIOS DE PERMISOS
 81 10 26 00 : SERVICIOS DE MUESTREO
 81 10 27 00 : SERVICIOS DE DISEÑO E INGENIERÍA DE SISTEMAS INSTRUMENTADOS DE CONTROL
 83 10 15 00 : SERVICIOS DE ACUEDUCTO Y ALCANTARILLADO
 83 10 16 00 : SERVICIOS DE PETRÓLEO Y GAS
 83 10 18 00 : SERVICIOS ELÉCTRICOS
 84 11 15 00 : SERVICIOS CONTABLES
 84 11 16 00 : SERVICIOS DE AUDITORÍA
 84 11 17 00 : FINANZAS CORPORATIVAS
 84 11 18 00 : ASUNTOS Y PREPARACIÓN DE IMPUESTOS

***** CONTINUA *****

**CAMARA DE COMERCIO DE LA GUAJIRA
CASTRO HERNANDEZ JUAN ANDRES**



Fecha expedición: 2021/11/09 - 15:34:52 **** Recibo No. S000373111 **** Num. Operación. 99-USUPUBXX-20211109-0051

*** EXPEDIDO A TRAVES DEL SISTEMA VIRTUAL S.I.I. ***

93 15 15 00 : ADMINISTRACIÓN PÚBLICA
 93 15 16 00 : FINANZAS PÚBLICAS
 95 11 15 00 : VÍAS DE TRÁFICO LIMITADO
 95 11 16 00 : VÍAS DE TRÁFICO ABIERTO
 95 12 15 00 : EDIFICIOS Y ESTRUCTURAS COMERCIALES Y DE ENTRETENIMIENTO
 95 12 16 00 : EDIFICIOS Y ESTRUCTURAS DE TRANSPORTE
 95 12 17 00 : EDIFICIOS Y ESTRUCTURAS PÚBLICOS
 95 12 18 00 : EDIFICIOS Y ESTRUCTURAS UTILITARIOS
 95 12 19 00 : EDIFICIOS Y ESTRUCTURAS EDUCACIONALES Y DE ADMINISTRACIÓN
 95 12 20 00 : EDIFICIOS Y ESTRUCTURAS HOSPITALARIAS
 95 12 21 00 : EDIFICIOS Y ESTRUCTURAS DE ACOMODACIONES
 95 12 23 00 : EDIFICIOS Y ESTRUCTURAS DE SALUD Y DEPORTIVAS
 95 12 24 00 : EDIFICIOS Y ESTRUCTURAS INDUSTRIALES
 95 12 25 00 : EDIFICIOS Y ESTRUCTURAS AGRÍCOLAS Y DE CULTIVOS Y PESCA
 95 12 26 00 : EDIFICIOS Y ESTRUCTURAS RELIGIOSAS
 95 12 27 00 : EDIFICIOS Y ESTRUCTURAS DE DEFENSA
 95 13 15 00 : TARIMAS Y GRADERÍAS
 95 13 16 00 : EDIFICIOS Y ESTRUCTURAS COMERCIALES E INDUSTRIALES PORTÁTILES
 95 13 17 00 : TIENDAS CARPAS Y ESTRUCTURAS DE MEMBRANA
 95 14 17 00 : EDIFICIOS Y ESTRUCTURAS PREFABRICADOS COMERCIALES E INDUSTRIALES

EXPERIENCIA No. 45 :

NÚMERO CONSECUTIVO DEL CONTRATO:045

CONTRATO CELEBRADO POR :1 - EL PROPONENTE

NOMBRE DEL CONTRATISTA :CASTRO HERNANDEZ JUAN ANDRES

NOMBRE DEL CONTRATANTE :MUNICIPIO DE MAICAO

VALOR CONTRATADO EN SMLLV :111,09

SG FM CL PR - DESCRIPCIÓN

22 10 15 00 : MAQUINARIA PARA TRABAJO DE DESMONTE
 22 10 16 00 : EQUIPO DE PAVIMENTACIÓN
 22 10 17 00 : COMPONENTES DE EQUIPO PESADO
 22 10 18 00 : GRÚAS DE ELEVACIÓN
 22 10 19 00 : MAQUINARIA Y ACCESORIOS DE CONSTRUCCIÓN DE EDIFICIOS
 22 10 20 00 : EQUIPO Y MAQUINARIA DE DEMOLICIÓN DE EDIFICIOS
 30 10 15 00 : ÁNGULOS
 30 10 17 00 : VIGAS
 30 10 18 00 : CONDUCTOS
 30 10 20 00 : HOJA
 30 10 22 00 : PLANCHA
 30 10 23 00 : PERFILES
 30 10 24 00 : VARILLAS
 30 10 28 00 : PILOTAJE
 30 10 29 00 : PILARES
 30 10 31 00 : RIELES
 30 10 32 00 : ENREJADO
 30 10 35 00 : ALMA DE PANAL
 30 10 36 00 : PRODUCTOS ESTRUCTURALES
 30 10 37 00 : TRENZA
 30 10 38 00 : FIBRAS Y FILAMENTOS MECÁNICOS
 30 10 39 00 : EJES
 30 11 15 00 : CONCRETO Y MORTEROS
 30 11 16 00 : CEMENTO Y CAL

***** CONTINUA *****

**CAMARA DE COMERCIO DE LA GUAJIRA
CASTRO HERNANDEZ JUAN ANDRES**



Fecha expedición: 2021/11/09 - 15:34:52 **** Recibo No. S000373111 **** Num. Operación. 99-USUPUBXX-20211109-0051

*** EXPEDIDO A TRAVES DEL SISTEMA VIRTUAL S.I.I. ***

30 11 17 00 : YESOS
 30 11 18 00 : AGREGADOS
 30 11 19 00 : ELEMENTOS PARA REFORZAR CONCRETO
 30 12 15 00 : DERIVADOS BITUMINOSOS
 30 12 16 00 : ASFALTOS
 30 12 17 00 : MATERIALES DE CONSTRUCCIÓN DE CAMINOS Y CARRILERAS
 30 12 18 00 : MATERIALES DE ARQUITECTURA PAISAJÍSTICA
 30 12 19 00 : MATERIALES PARA ESTABILIZACIÓN Y REFUERZO DE SUELOS
 30 13 15 00 : BLOQUES
 30 13 16 00 : LADRILLOS
 30 13 17 00 : AZULEJOS Y BALDOSAS
 30 14 15 00 : AISLAMIENTO TÉRMICO
 30 14 16 00 : AISLAMIENTO ESPECIAL
 30 14 17 00 : CAPAS DE SELLAMIENTO DE AISLAMIENTO
 31 20 15 00 : CINTA ADHESIVA
 31 20 16 00 : OTROS ADHESIVOS Y SELLADORES
 55 12 17 00 : SEÑALIZACIÓN
 27 11 22 00 : HERRAMIENTAS DE ALBAÑILERÍA Y CONCRETO
 26 12 16 00 : CABLES ELÉCTRICOS Y ACCESORIOS
 30 19 15 00 : ESCALERAS Y ANDAMIOS
 30 19 16 00 : ESCALERAS Y ACCESORIOS DE ANDAMIAJE
 30 19 17 00 : COBERTIZOS Y REMOLQUES DE CONSTRUCCIÓN
 30 19 18 00 : EQUIPOS Y MATERIALES PARA CONSTRUCCIONES TEMPORALES Y APOYO AL MANTENIM...
 31 21 15 00 : PINTURAS Y TAPA POROS
 31 21 16 00 : ADITIVOS PARA PINTURAS
 31 21 17 00 : ACABADOS EN GENERAL
 31 21 18 00 : DISOLVENTES Y DILUYENTES PARA PINTURAS
 31 21 19 00 : APLICADORES DE PINTURA Y ACCESORIOS PARA PINTAR
 72 10 15 00 : SERVICIOS DE APOYO PARA LA CONSTRUCCIÓN
 72 10 21 00 : CONTROL DE PLAGAS
 72 10 31 00 : INSTALACIÓN Y REPARACIÓN DE SERVICIOS DE BANDAS TRANSPORTADORAS
 72 10 33 00 : SERVICIOS DE MANTENIMIENTO Y REPARACIÓN DE INFRAESTRUCTURA
 72 14 10 00 : SERVICIOS DE CONSTRUCCIÓN DE AUTOPISTAS Y CARRETERAS
 72 14 11 00 : SERVICIOS DE CONSTRUCCIÓN Y REVESTIMIENTO Y PAVIMENTACIÓN DE INFRAEST...
 72 14 12 00 : SERVICIOS DE CONSTRUCCIÓN MARINA
 72 14 13 00 : SERVICIO DE CONSTRUCCIÓN DE FACILIDADES ATLÉTICAS Y RECREATIVAS
 72 14 14 00 : SERVICIOS DE CONSTRUCCIÓN Y REPARACIÓN DE FACILIDADES DE DETENCIÓN
 72 14 15 00 : SERVICIOS DE PREPARACIÓN DE TIERRAS
 72 14 16 00 : SERVICIOS DE CONSTRUCCIÓN DE SISTEMAS DE TRÁNSITO MASIVO
 72 14 17 00 : SERVICIOS DE ALQUILER O ARRENDAMIENTO DE EQUIPO Y MAQUINARIA DE CONSTRU...
 72 15 27 00 : SERVICIOS DE INSTALACIÓN Y REPARACIÓN DE CONCRETO
 72 15 35 00 : SERVICIOS DE LIMPIEZA ESTRUCTURAL EXTERNA
 77 10 15 00 : EVALUACIÓN DE IMPACTO AMBIENTAL
 77 10 16 00 : PLANEACIÓN AMBIENTAL
 77 10 17 00 : SERVICIOS DE ASESORÍA AMBIENTAL
 77 10 18 00 : AUDITORÍA AMBIENTAL
 77 10 19 00 : SERVICIOS DE INVESTIGACIÓN DE CONTAMINACIÓN
 77 10 20 00 : SERVICIOS DE REPORTE AMBIENTAL
 72 10 29 00 : SERVICIOS DE MANTENIMIENTO Y REPARACIÓN DE INSTALACIONES
 80 10 15 00 : SERVICIOS DE CONSULTORÍA DE NEGOCIOS Y ADMINISTRACIÓN CORPORATIVA
 81 10 15 00 : INGENIERÍA CIVIL Y ARQUITECTURA
 81 10 22 00 : INGENIERÍA DE TRANSPORTE

***** CONTINUA *****

**CAMARA DE COMERCIO DE LA GUAJIRA
CASTRO HERNANDEZ JUAN ANDRES**



Fecha expedición: 2021/11/09 - 15:34:52 **** Recibo No. S000373111 **** Num. Operación. 99-USUPUBXX-20211109-0051

*** EXPEDIDO A TRAVES DEL SISTEMA VIRTUAL S.I.I. ***

95 11 15 00 : VÍAS DE TRÁFICO LIMITADO

EXPERIENCIA No.46 :

NÚMERO CONSECUTIVO DEL CONTRATO:046

CONTRATO CELEBRADO POR :1 - EL PROPONENTE

NOMBRE DEL CONTRATISTA :CASTRO HERNANDEZ JUAN ANDRES

NOMBRE DEL CONTRATANTE :MUNICIPIO DE VALLEDUPAR

VALOR CONTRATADO EN SMMLV :83,71

SG FM CL PR - DESCRIPCIÓN

22 10 16 00 : EQUIPO DE PAVIMENTACIÓN
 22 10 17 00 : COMPONENTES DE EQUIPO PESADO
 22 10 19 00 : MAQUINARIA Y ACCESORIOS DE CONSTRUCCIÓN DE EDIFICIOS
 22 10 20 00 : EQUIPO Y MAQUINARIA DE DEMOLICIÓN DE EDIFICIOS
 24 14 15 00 : SUMINISTROS PARA SEGURIDAD Y PROTECCIÓN
 24 14 16 00 : SUMINISTROS DE ACOLCHADOS
 40 15 15 00 : BOMBAS
 40 15 16 00 : COMPRESORES
 40 15 17 00 : PIEZAS Y ACCESORIOS DE BOMBA
 40 15 18 00 : PARTES O ACCESORIOS DE COMPRESORES
 40 16 15 00 : FILTROS
 40 16 16 00 : PURIFICACIÓN
 40 16 17 00 : SEPARADORES
 40 17 18 00 : ANILLOS FRONTALES DE ÁNGULOS DE TUBOS
 40 17 15 00 : TUBOS Y TUBERÍAS COMERCIALES
 40 17 16 00 : TUBOS Y TUBERÍAS INDUSTRIALES
 40 17 19 00 : BRIDAS DE RESPALDO PARA TUBOS
 40 17 20 00 : DEFLECTORES PARA TUBOS
 40 17 21 00 : CODOS PARA TUBOS
 40 17 22 00 : BRIDAS CIEGAS PARA TUBOS
 40 17 23 00 : CASQUILLOS PARA TUBOS
 40 17 24 00 : TAPAS PARA TUBOS
 40 17 25 00 : CONECTORES DE TUBOS
 40 17 26 00 : ACOPLER DE TUBOS
 40 17 27 00 : CRUCES DE TUBOS
 40 17 28 00 : CODOS DE TUBOS
 40 17 29 00 : UNIONES DE EXTENSIÓN DE TUBOS
 40 17 30 00 : SEMIACOPLAMIENTOS DE TUBERÍA
 40 17 31 00 : BRIDA DE JUNTA DE EMPALME PARA TUBOS
 40 17 32 00 : BRIDAS CUELLO LARGAS PARA SOLDAR
 40 17 33 00 : BOQUILLAS DE TUBOS
 40 17 34 00 : BRIDAS DE PLATO
 40 17 35 00 : TAPONES PARA TUBOS
 40 17 36 00 : ACOPLAMIENTOS REDUCTORES PARA TUBOS
 40 17 37 00 : BRIDAS REDUCTORAS PARA TUBOS
 40 17 38 00 : ABRAZADERAS DE REPARACIÓN PARA TUBOS
 40 17 39 00 : DISCO DE RUPTURA PARA TUBOS
 40 17 40 00 : BRIDA DESLIZANTE PARA TUBOS
 40 17 41 00 : BRIDA ENCAJADA POR SOLDADURA PARA TUBOS
 40 17 42 00 : SOCKOLETS PARA TUBOS
 40 17 43 00 : ESPACIADORES PARA TUBOS
 40 17 44 00 : BRIDAS CIEGAS PARA TUBOS
 40 17 45 00 : PIVOTES O UNIONES ROTATIVAS PARA TUBOS

***** CONTINUA *****

**CAMARA DE COMERCIO DE LA GUAJIRA
CASTRO HERNANDEZ JUAN ANDRES**



Fecha expedición: 2021/11/09 - 15:34:52 **** Recibo No. S000373111 **** Num. Operación. 99-USUPUBXX-20211109-0051

*** EXPEDIDO A TRAVES DEL SISTEMA VIRTUAL S.I.I. ***

40 17 46 00 : T PARA TUBOS
 40 17 47 00 : BRIDA ROSCADA PARA TUBOS
 40 17 48 00 : BRIDAS DE INODORO PARA TUBOS
 40 17 49 00 : UNIONES PARA TUBOS
 40 17 50 00 : BRIDAS CUELLO PARA TUBOS
 40 17 51 00 : BRIDA ENCAJADA POR SOLDADURA
 40 17 52 00 : Y DE CONEXIÓN PARA TUBOS
 40 17 53 00 : ACCESORIOS Y BRIDAS ESPECIALIZADOS PARA TUBOS
 47 10 15 00 : EQUIPO PARA EL TRATAMIENTO Y SUMINISTRO DE AGUA
 47 10 16 00 : CONSUMIBLES PARA EL TRATAMIENTO DE AGUA
 76 10 15 00 : DESINFECCIÓN
 76 10 16 00 : DESCONTAMINACIÓN DE MATERIALES PELIGROSOS
 76 12 17 00 : TRATAMIENTO DE DESECHOS LÍQUIDOS
 77 10 15 00 : EVALUACIÓN DE IMPACTO AMBIENTAL
 77 10 16 00 : PLANEACIÓN AMBIENTAL
 77 10 17 00 : SERVICIOS DE ASESORÍA AMBIENTAL
 77 10 18 00 : AUDITORÍA AMBIENTAL
 77 10 19 00 : SERVICIOS DE INVESTIGACIÓN DE CONTAMINACIÓN
 77 10 20 00 : SERVICIOS DE REPORTE AMBIENTAL
 77 12 15 00 : CONTAMINACIÓN DEL AIRE
 77 12 16 00 : CONTAMINACIÓN DEL SUELO
 77 12 17 00 : CONTAMINACIÓN DEL AGUA
 80 10 15 00 : SERVICIOS DE CONSULTORÍA DE NEGOCIOS Y ADMINISTRACIÓN CORPORATIVA
 80 10 16 00 : GERENCIA DE PROYECTOS
 80 10 17 00 : GERENCIA INDUSTRIAL
 80 11 15 00 : DESARROLLO DE RECURSOS HUMANOS
 80 11 16 00 : SERVICIOS DE PERSONAL TEMPORAL
 80 11 17 00 : RECLUTAMIENTO DE PERSONAL
 95 11 15 00 : VÍAS DE TRÁFICO LIMITADO
 95 11 16 00 : VÍAS DE TRÁFICO ABIERTO

EXPERIENCIA No. 47 :

NÚMERO CONSECUTIVO DEL CONTRATO:047

CONTRATO CELEBRADO POR :1 - EL PROPONENTE

NOMBRE DEL CONTRATISTA :JUAN ANDRES CASTRO HERNANDEZ

NOMBRE DEL CONTRATANTE :ALCALDIA MUNICIPAL DERIOHACHA

VALOR CONTRATADO EN SMMLV :78,89

SG FM CL PR - DESCRIPCIÓN

20 10 15 00 : EQUIPO DE CORTE
 20 10 16 00 : CRIBAS Y EQUIPOS DE ALIMENTACIÓN
 20 10 17 00 : TRITURADORAS, QUEBRANTADORAS Y AMOLADORES
 20 10 18 00 : SISTEMAS MECANIZADOS DE SOPORTE EN TIERRA
 20 10 19 00 : SISTEMAS SECUNDARIOS DE RUPTURA DE ROCA
 20 10 20 00 : SISTEMAS DE EXPLORACIÓN Y DESARROLLO
 20 10 21 00 : BARRENAS DE ROCAS
 20 10 22 00 : MAQUINARIA DE CARGUE DE EXPLOSIVOS
 20 10 23 00 : VEH?CULOS DE SERVICIO DE MINERÍA SUBTERRÁNEA
 20 11 15 00 : EQUIPO DE EXPLORACIÓN Y PERFORACIÓN
 20 11 16 00 : MAQUINARIA DE PERFORACIÓN Y EXPLOTACIÓN
 20 11 17 00 : ACCESORIOS DE PERFORACIÓN Y EXPLOTACIÓN
 22 10 15 00 : MAQUINARIA PARA TRABAJO DE DESMONTE
 22 10 16 00 : EQUIPO DE PAVIMENTACIÓN

***** CONTINUA *****

**CAMARA DE COMERCIO DE LA GUAJIRA
CASTRO HERNANDEZ JUAN ANDRES**



Fecha expedición: 2021/11/09 - 15:34:52 **** Recibo No. S000373111 **** Num. Operación. 99-USUPUBXX-20211109-0051

*** EXPEDIDO A TRAVES DEL SISTEMA VIRTUAL S.I.I. ***

22 10 17 00 : COMPONENTES DE EQUIPO PESADO
 22 10 18 00 : GRÚAS DE ELEVACIÓN
 22 10 19 00 : MAQUINARIA Y ACCESORIOS DE CONSTRUCCIÓN DE EDIFICIOS
 22 10 20 00 : EQUIPO Y MAQUINARIA DE DEMOLICIÓN DE EDIFICIOS
 27 11 15 00 : HERRAMIENTAS DE CORTE Y ENGARZADO Y PUNZONES
 27 11 16 00 : HERRAMIENTAS DE PERFILAR
 27 11 17 00 : LLAVES INGLESAS Y GUÍAS
 27 11 18 00 : HERRAMIENTAS DE MEDIDA Y BOCETAJE
 27 11 19 00 : HERRAMIENTAS GRUESAS Y DE ACABADO
 27 11 20 00 : HERRAMIENTAS MANUALES DE JARDINERÍA, AGRICULTURA Y FORESTACIÓN
 27 11 21 00 : HERRAMIENTAS DE SUJECIÓN Y FIJACIÓN
 27 11 22 00 : HERRAMIENTAS DE ALBAÑILERÍA Y CONCRETO
 27 11 23 00 : HERRAMIENTAS DE MARCAR
 27 11 24 00 : HERRAMIENTAS DE INSERCIÓN Y AJUSTE
 27 11 25 00 : HERRAMIENTAS PARA APALANCAR Y CURVAR
 27 11 26 00 : HERRAMIENTAS PARA PRECINTAR
 27 11 27 00 : HERRAMIENTAS MECÁNICAS
 27 11 28 00 : CONEXIONES DE HERRAMIENTAS Y ACCESORIOS
 27 11 29 00 : HERRAMIENTAS DISPENSADORAS
 27 11 30 00 : CEPILLOS
 27 11 31 00 : HERRAMIENTAS DE ARRASTRE
 27 11 32 00 : JUEGOS DE HERRAMIENTAS
 27 11 33 00 : HERRAMIENTAS MANUALES DE PRECISIÓN
 26 12 15 00 : ALAMBRE ELÉCTRICO
 26 12 16 00 : CABLES ELÉCTRICOS Y ACCESORIOS
 26 12 17 00 : CABLEADO PREFORMADO
 26 12 18 00 : CABLE AUTOMOTRIZ
 27 12 15 00 : PRENSAS HIDRÁULICAS
 27 12 16 00 : PISTONES Y CILINDROS HIDRÁULICOS
 27 12 17 00 : ACCESORIOS DE TUBERÍA Y MANGA HIDRÁULICA
 27 12 18 00 : HERRAMIENTAS HIDRÁULICAS
 30 10 15 00 : ÁNGULOS
 30 10 17 00 : VIGAS
 30 10 18 00 : CONDUCTOS
 30 10 20 00 : HOJA
 30 10 22 00 : PLANCHA
 30 10 23 00 : PERFILES
 30 10 24 00 : VARILLAS
 30 10 28 00 : PILOTAJE
 30 10 29 00 : PILARES
 30 10 31 00 : RIELES
 30 10 32 00 : ENREJADO
 30 10 35 00 : ALMA DE PANAL
 30 10 36 00 : PRODUCTOS ESTRUCTURALES
 30 10 37 00 : TRENZA
 30 10 38 00 : FIBRAS Y FILAMENTOS MECÁNICOS
 30 10 39 00 : EJES
 30 11 15 00 : CONCRETO Y MORTEROS
 30 11 16 00 : CEMENTO Y CAL
 30 11 17 00 : YESOS
 30 11 18 00 : AGREGADOS
 30 11 19 00 : ELEMENTOS PARA REFORZAR CONCRETO

***** CONTINUA *****

**CAMARA DE COMERCIO DE LA GUAJIRA
CASTRO HERNANDEZ JUAN ANDRES**



Fecha expedición: 2021/11/09 - 15:34:52 **** Recibo No. S000373111 **** Num. Operación. 99-USUPUBXX-20211109-0051

*** EXPEDIDO A TRAVES DEL SISTEMA VIRTUAL S.I.I. ***

30 12 15 00 : DERIVADOS BITUMINOSOS
 30 12 16 00 : ASFALTOS
 30 12 17 00 : MATERIALES DE CONSTRUCCIÓN DE CAMINOS Y CARRILERAS
 30 12 18 00 : MATERIALES DE ARQUITECTURA PAISAJÍSTICA
 30 12 19 00 : MATERIALES PARA ESTABILIZACIÓN Y REFUERZO DE SUELOS
 30 13 15 00 : BLOQUES
 30 13 16 00 : LADRILLOS
 30 13 17 00 : AZULEJOS Y BALDOSAS
 30 14 15 00 : AISLAMIENTO TÉRMICO
 30 14 16 00 : AISLAMIENTO ESPECIAL
 30 14 17 00 : CAPAS DE SELLAMIENTO DE AISLAMIENTO
 30 15 15 00 : MATERIAL PARA TEJADOS Y TECHOS
 30 15 16 00 : ACCESORIOS PARA TEJADOS
 30 15 17 00 : CANALONES DE TEJADO Y ACCESORIOS
 30 15 18 00 : MATERIALES PARA REVESTIMIENTO DE PAREDES Y EXTERIOR
 30 15 19 00 : MATERIALES Y PRODUCTOS PARA ACABADOS
 30 15 20 00 : CERCADO
 30 15 21 00 : SUPERFICIE
 30 16 15 00 : MATERIALES PARA ACABADOS DE PAREDES
 30 16 16 00 : MATERIALES PARA TECHOS
 30 16 17 00 : SUELOS
 30 16 18 00 : EBANISTERÍA
 30 16 19 00 : MOLDEADO Y CARPINTERÍA MECÁNICA
 30 16 20 00 : MOLDURAS Y CARPINTERÍA
 30 16 21 00 : LAMINADOS INTERIORES
 30 16 22 00 : MOSTRADORES
 30 16 23 00 : ACCESORIOS PARA GABINETES
 30 16 24 00 : MUROS DIVISORIOS
 30 17 15 00 : PUERTAS
 30 17 16 00 : VENTANAS
 30 17 17 00 : PRODUCTOS DE CRISTAL
 30 17 18 00 : CLARABOYAS
 30 17 19 00 : MARCOS DE VENTANAS
 30 17 20 00 : PUERTAS
 30 17 21 00 : PUERTAS PARA GARAJE Y OPERADORES
 30 18 15 00 : PORCELANA SANITARIA
 30 18 16 00 : INSTALACIONES RESIDENCIALES NO SANITARIAS
 30 18 17 00 : GRIFOS
 30 18 18 00 : CABEZAS, CHORROS Y PARTES Y ACCESORIOS DE GRIFOS Y DUCHAS
 30 19 15 00 : ESCALERAS Y ANDAMIOS
 30 19 16 00 : ESCALERAS Y ACCESORIOS DE ANDAMIAJE
 30 19 17 00 : COBERTIZOS Y REMOLQUES DE CONSTRUCCIÓN
 30 19 18 00 : EQUIPOS Y MATERIALES PARA CONSTRUCCIONES TEMPORALES Y APOYO AL MANTENIM...
 30 24 15 00 : COMPONENTES DE CONSOLIDACIÓN DE ESTRUCTURAS PORTÁTILES
 30 24 16 00 : COMPONENTES ESTRUCTURALES DE TRIBUNAS, GRADAS Y ESCALERA
 30 24 17 00 : COMPONENTES SOPORTE Y COBERTURA DE TIENDAS, CARPAS Y ESTRUCTURAS DE MEM...
 30 25 15 00 : ESTRUCTURAS DE SOPORTE DE TECHOS BAJO TIERRA
 39 10 16 00 : LÁMPARAS Y BOMBILLAS
 39 10 18 00 : COMPONENTES Y ACCESORIOS DE LÁMPARA
 39 10 19 00 : BALASTOS DE LÁMPARAS Y TRANSFORMADORES DE LÁMPARAS
 39 11 15 00 : ILUMINACIÓN DE INTERIORES Y ARTEFACTOS
 39 11 16 00 : ILUMINACIÓN EXTERIOR Y ARTEFACTOS

***** CONTINUA *****

**CAMARA DE COMERCIO DE LA GUAJIRA
CASTRO HERNANDEZ JUAN ANDRES**



Fecha expedición: 2021/11/09 - 15:34:52 **** Recibo No. S000373111 **** Num. Operación. 99-USUPUBXX-20211109-0051

*** EXPEDIDO A TRAVES DEL SISTEMA VIRTUAL S.I.I. ***

39 11 17 00 : ALUMBRADO DE EMERGENCIA
 39 11 18 00 : ACCESORIOS DE ILUMINACIÓN
 39 11 19 00 : SEÑALIZACIÓN E ILUMINACIÓN DE EMPLAZAMIENTOS PELIGROSOS
 39 11 20 00 : PROYECTORES MÓVILES
 39 11 21 00 : ILUMINACIÓN ÓPTICA
 39 11 22 00 : DISPOSITIVOS DE EFECTOS ESPECIALES
 39 11 23 00 : ILUMINACIÓN Y ACCESORIOS DE ESCENARIOS Y ESTUDIOS
 39 11 24 00 : DISPOSITIVOS PARA MANEJO DE LUCES Y CONTROL DE ESCENARIOS Y ESTUDIOS
 39 11 25 00 : LUMINARIAS DE ESCENARIOS Y ESTUDIOS
 39 11 26 00 : DISPOSITIVOS DE ILUMINACIÓN NO - ELÉCTRICA
 39 12 10 00 : EQUIPAMIENTO PARA DISTRIBUCIÓN Y CONVERSIÓN DE ALIMENTACIÓN
 39 12 11 00 : CENTROS DE CONTROL Y DISTRIBUCIÓN Y ACCESORIOS
 39 12 13 00 : CUADROS, REGISTROS Y MENAJE PARA ELECTRICIDAD
 39 12 14 00 : LENGUETAS DE CONEXIÓN, CONECTADORES Y TERMINALES
 39 12 15 00 : CONMUTADORES, CONTROLES Y RELES Y ACCESORIOS
 39 12 16 00 : DISPOSITIVOS Y ACCESORIOS PARA LA PROTECCIÓN DE CIRCUITOS
 39 12 17 00 : FERRETERÍA ELÉCTRICA Y SUMINISTROS
 39 12 18 00 : INSTALACIONES DE EDIFICIOS INTELIGENTES - IBI
 39 12 19 00 : DISPOSITIVOS Y ACCESORIOS DE SEGURIDAD ELÉCTRICA
 39 12 20 00 : UNIDADES ELÉCTRICAS DE VELOCIDADES VARIABLES
 39 12 21 00 : EQUIPO DE TRANSMISIÓN Y DISTRIBUCIÓN ELÉCTRICA
 39 12 22 00 : INTERRUPTORES ELÉCTRICOS Y ACCESORIOS
 39 12 23 00 : RELES ELÉCTRICOS Y ACCESORIOS
 39 13 15 00 : MARCADORES DE ALAMBRE Y DISPOSITIVOS PARA MARCAR ALAMBRE
 39 13 16 00 : DISPOSITIVOS DE PROTECCIÓN DE ALAMBRE
 40 17 15 00 : TUBOS Y TUBERÍAS COMERCIALES
 40 17 16 00 : TUBOS Y TUBERÍAS INDUSTRIALES
 40 17 17 00 : ADAPTADORES DE TUBOS
 40 17 18 00 : ANILLOS FRONTALES DE ÁNGULOS DE TUBOS
 40 17 19 00 : BRIDAS DE RESPALDO PARA TUBOS
 40 17 20 00 : DEFLECTORES PARA TUBOS
 40 17 21 00 : CODOS PARA TUBOS
 40 17 22 00 : BRIDAS CIEGAS PARA TUBOS
 40 17 23 00 : CASQUILLOS PARA TUBOS
 40 17 24 00 : TAPAS PARA TUBOS
 40 17 25 00 : CONECTORES DE TUBOS
 40 17 26 00 : ACOPLER DE TUBOS
 40 17 27 00 : CRUCES DE TUBOS
 40 17 28 00 : CODOS DE TUBOS
 40 17 29 00 : UNIONES DE EXTENSIÓN DE TUBOS
 40 17 30 00 : SEMIACOPLAMIENTOS DE TUBERÍA
 40 17 31 00 : BRIDA DE JUNTA DE EMPALME PARA TUBOS
 40 17 32 00 : BRIDAS CUELLO LARGAS PARA SOLDAR
 40 17 33 00 : BOQUILLAS DE TUBOS
 40 17 34 00 : BRIDAS DE PLATO
 40 17 35 00 : TAPONES PARA TUBOS
 40 17 36 00 : ACOPLAMIENTOS REDUCTORES PARA TUBOS
 40 17 37 00 : BRIDAS REDUCTORAS PARA TUBOS
 40 17 38 00 : ABRAZADERAS DE REPARACIÓN PARA TUBOS
 40 17 39 00 : DISCO DE RUPTURA PARA TUBOS
 40 17 40 00 : BRIDA DESLIZANTE PARA TUBOS
 40 17 41 00 : BRIDA ENCAJADA POR SOLDADURA PARA TUBOS

***** CONTINUA *****

**CAMARA DE COMERCIO DE LA GUAJIRA
CASTRO HERNANDEZ JUAN ANDRES**



Fecha expedición: 2021/11/09 - 15:34:52 **** Recibo No. S000373111 **** Num. Operación. 99-USUPUBXX-20211109-0051

*** EXPEDIDO A TRAVES DEL SISTEMA VIRTUAL S.I.I. ***

40 17 42 00 : SOCKOLETS PARA TUBOS
 40 17 43 00 : ESPACIADORES PARA TUBOS
 40 17 44 00 : BRIDAS CIEGAS PARA TUBOS
 40 17 45 00 : PIVOTES O UNIONES ROTATIVAS PARA TUBOS
 40 17 46 00 : T PARA TUBOS
 40 17 47 00 : BRIDA ROSCADA PARA TUBOS
 40 17 48 00 : BRIDAS DE INODORO PARA TUBOS
 40 17 49 00 : UNIONES PARA TUBOS
 40 17 50 00 : BRIDAS CUELLO PARA TUBOS
 40 17 52 00 : Y DE CONEXIÓN PARA TUBOS
 40 17 53 00 : ACCESORIOS Y BRIDAS ESPECIALIZADOS PARA TUBOS
 40 18 15 00 : TUBOS DE COBRE SOLDADOS
 40 18 16 00 : TUBOS DE LATÓN SOLDADOS
 40 18 17 00 : TUBOS DE ALUMINIO SOLDADOS
 40 18 18 00 : TUBOS DE ACERO SOLDADOS
 40 18 19 00 : TUBOS DE ACERO INOXIDABLE SOLDADOS
 40 18 20 00 : TUBOS DE COBRE SIN UNIONES
 40 18 21 00 : TUBOS DE LATÓN SIN UNIONES
 40 18 22 00 : TUBOS DE ALUMINIO SIN UNIONES
 40 18 23 00 : TUBOS DE ACERO SIN UNIONES
 40 18 24 00 : TUBOS DE ACERO INOXIDABLE SIN UNIONES
 40 18 25 00 : TUBOS DE COBRE EXTRUIDOS
 40 18 26 00 : TUBOS DE LATÓN EXTRUIDOS
 40 18 27 00 : TUBOS DE ALUMINIO EXTRUIDOS
 40 18 28 00 : TUBOS DE ACERO EXTRUIDOS
 40 18 29 00 : TUBOS DE ACERO INOXIDABLE EXTRUIDOS
 40 18 30 00 : TUBERÍAS DE CAUCHO Y PLÁSTICO
 40 18 31 00 : ACCESORIOS DE TUBOS
 31 21 15 00 : PINTURAS Y TAPA POROS
 31 21 16 00 : ADITIVOS PARA PINTURAS
 31 21 17 00 : ACABADOS EN GENERAL
 31 21 18 00 : DISOLVENTES Y DILUYENTES PARA PINTURAS
 31 21 19 00 : APLICADORES DE PINTURA Y ACCESORIOS PARA PINTAR
 72 10 15 00 : SERVICIOS DE APOYO PARA LA CONSTRUCCIÓN
 72 10 21 00 : CONTROL DE PLAGAS
 72 10 29 00 : SERVICIOS DE MANTENIMIENTO Y REPARACIÓN DE INSTALACIONES
 72 10 31 00 : INSTALACIÓN Y REPARACIÓN DE SERVICIOS DE BANDAS TRANSPORTADORAS
 72 10 33 00 : SERVICIOS DE MANTENIMIENTO Y REPARACIÓN DE INFRAESTRUCTURA
 72 14 12 00 : SERVICIOS DE CONSTRUCCIÓN MARINA
 72 14 13 00 : SERVICIO DE CONSTRUCCIÓN DE FACILIDADES ATLÉTICAS Y RECREATIVAS
 72 14 14 00 : SERVICIOS DE CONSTRUCCIÓN Y REPARACIÓN DE FACILIDADES DE DETENCIÓN
 72 14 15 00 : SERVICIOS DE PREPARACIÓN DE TIERRAS
 72 14 10 00 : SERVICIOS DE CONSTRUCCIÓN DE AUTOPISTAS Y CARRETERAS
 72 14 11 00 : SERVICIOS DE CONSTRUCCIÓN Y REVESTIMIENTO Y PAVIMENTACIÓN DE INFRAEST...
 72 14 16 00 : SERVICIOS DE CONSTRUCCIÓN DE SISTEMAS DE TRÁNSITO MASIVO
 72 14 17 00 : SERVICIOS DE ALQUILER O ARRENDAMIENTO DE EQUIPO Y MAQUINARIA DE CONSTRU...
 72 15 11 00 : SERVICIOS DE CONSTRUCCIÓN DE PLOMERÍA
 72 15 12 00 : SERVICIOS DE CONSTRUCCIÓN Y MANTENIMIENTO DE HVAC CALEFACCIÓN Y ENFRI...
 72 15 13 00 : SERVICIOS DE PINTURA E INSTALACIÓN DE PAPEL DE COLGADURA
 72 15 14 00 : SERVICIOS DE CONSTRUCCIÓN DE RECUBRIMIENTOS DE MUROS
 72 15 20 00 : SERVICIOS DE PAÑETADO Y DRYWALL
 72 15 21 00 : SERVICIOS ACÚSTICOS Y DE AISLAMIENTO

***** CONTINUA *****

**CAMARA DE COMERCIO DE LA GUAJIRA
CASTRO HERNANDEZ JUAN ANDRES**



Fecha expedición: 2021/11/09 - 15:34:52 **** Recibo No. S000373111 **** Num. Operación. 99-USUPUBXX-20211109-0051

*** EXPEDIDO A TRAVES DEL SISTEMA VIRTUAL S.I.I. ***

72 15 22 00 : SERVICIOS DE BALDOSAS TERRAZO Y MÁRMOL Y MOSAICOS
 72 15 23 00 : SERVICIOS DE CARPINTERÍA
 72 15 24 00 : SERVICIOS DE MONTAJE E INSTALACIÓN DE VENTANAS Y PUERTAS
 72 15 25 00 : SERVICIOS DE INSTALACIÓN DE PISOS
 72 15 26 00 : SERVICIOS DE TECHADO Y PAREDES EXTERNAS Y LÁMINAS DE METAL
 72 15 27 00 : SERVICIOS DE INSTALACIÓN Y REPARACIÓN DE CONCRETO
 72 15 28 00 : SERVICIOS DE PERFORACIÓN DE POZOS DE AGUA
 72 15 29 00 : SERVICIOS DE MONTAJE DE ACERO ESTRUCTURAL
 72 15 30 00 : SERVICIOS DE VIDRIOS Y VENTANERÍA
 72 15 31 00 : SERVICIOS DE CONSTRUCCIÓN DE FACILIDADES ATLÉTICAS Y RECREATIVAS
 72 15 32 00 : SERVICIOS DE RECUBRIMIENTO, IMPERMEABILIZACIÓN PROTECCIÓN CONTRA CLIM...
 72 15 33 00 : SERVICIOS DE MANTENIMIENTO E INSTALACIÓN DE EQUIPO DE ESTACIÓN DE SER...
 72 15 34 00 : SERVICIOS DE APAREJAMIENTO Y ANDAMIAJE
 72 15 35 00 : SERVICIOS DE LIMPIEZA ESTRUCTURAL EXTERNA
 72 15 36 00 : SERVICIOS DE TERMINADO INTERIOR, DOTACIÓN Y REMODELACIÓN
 72 15 37 00 : SERVICIOS DE INSTALACIÓN, MANTENIMIENTO Y REPARACIÓN DE EQUIPOS Y CON...
 72 15 39 00 : SERVICIO DE PREPARACIÓN DE OBRAS DE CONSTRUCCIÓN
 72 15 40 00 : SERVICIOS DE EDIFICIOS ESPECIALIZADOS Y COMERCIOS
 72 15 41 00 : SERVICIOS DE MANTENIMIENTO Y REPARACIÓN DE EQUIPO DE SISTEMAS DE DISTR...
 72 15 42 00 : SERVICIOS DE MANTENIMIENTO Y REPARACIÓN DE INSTALACIÓN DE INSTRUMENTA...
 72 15 43 00 : SERVICIOS DE MANTENIMIENTO Y REPARACIÓN DE EQUIPO MOTIVO Y GENERACIÓN...
 72 15 44 00 : SERVICIOS DE MANTENIMIENTO Y FABRICACIÓN DE ACCESORIOS PARA TUBERÍAS
 72 15 45 00 : SERVICIOS DE MANTENIMIENTO E INSTALACIÓN DE EQUIPO PESADO
 76 11 15 00 : SERVICIOS DE LIMPIEZA Y MANTENIMIENTO DE EDIFICIOS GENERALES Y DE OFICINAS
 76 11 16 00 : SERVICIOS DE LIMPIEZA DE COMPONENTES DE EDIFICIOS
 76 11 18 00 : LIMPIEZA DE VEHÍCULOS DE TRANSPORTE
 77 10 15 00 : EVALUACIÓN DE IMPACTO AMBIENTAL
 77 10 16 00 : PLANEACIÓN AMBIENTAL
 77 10 17 00 : SERVICIOS DE ASESORÍA AMBIENTAL
 77 10 18 00 : AUDITORÍA AMBIENTAL
 77 10 19 00 : SERVICIOS DE INVESTIGACIÓN DE CONTAMINACIÓN
 77 10 20 00 : SERVICIOS DE REPORTE AMBIENTAL
 77 11 15 00 : SERVICIOS DE SEGURIDAD AMBIENTAL
 77 11 16 00 : REHABILITACIÓN AMBIENTAL
 77 12 15 00 : CONTAMINACIÓN DEL AIRE
 77 12 16 00 : CONTAMINACIÓN DEL SUELO
 77 12 17 00 : CONTAMINACIÓN DEL AGUA
 77 13 15 00 : CONTAMINACIÓN DE PETRÓLEO
 77 13 16 00 : CONTAMINACIÓN AUDITIVA
 77 13 17 00 : CONTAMINACIÓN DE SUSTANCIAS TÓXICAS
 80 10 15 00 : SERVICIOS DE CONSULTORÍA DE NEGOCIOS Y ADMINISTRACIÓN CORPORATIVA
 80 10 16 00 : GERENCIA DE PROYECTOS
 80 10 17 00 : GERENCIA INDUSTRIAL
 80 11 15 00 : DESARROLLO DE RECURSOS HUMANOS
 80 11 16 00 : SERVICIOS DE PERSONAL TEMPORAL
 80 11 17 00 : RECLUTAMIENTO DE PERSONAL
 80 16 15 00 : SERVICIOS DE APOYO GERENCIAL
 80 16 16 00 : SUPERVISIÓN DE INSTALACIONES DE NEGOCIOS
 80 16 17 00 : SERVICIOS DE RECUPERACIÓN DE ACTIVOS
 80 16 18 00 : SERVICIOS DE ALQUILER O ARRENDAMIENTO DE EQUIPO DE OFICINA
 81 14 15 00 : CONTROL DE CALIDAD
 83 10 15 00 : SERVICIOS DE ACUEDUCTO Y ALCANTARILLADO

***** CONTINUA *****

**CAMARA DE COMERCIO DE LA GUAJIRA
CASTRO HERNANDEZ JUAN ANDRES**



Fecha expedición: 2021/11/09 - 15:34:52 **** Recibo No. S000373111 **** Num. Operación. 99-USUPUBXX-20211109-0051

*** EXPEDIDO A TRAVES DEL SISTEMA VIRTUAL S.I.I. ***

81 10 15 00 : INGENIERÍA CIVIL Y ARQUITECTURA
 84 11 15 00 : SERVICIOS CONTABLES
 84 11 16 00 : SERVICIOS DE AUDITORÍA
 84 11 17 00 : FINANZAS CORPORATIVAS
 84 11 18 00 : ASUNTOS Y PREPARACIÓN DE IMPUESTOS
 95 12 15 00 : EDIFICIOS Y ESTRUCTURAS COMERCIALES Y DE ENTRETENIMIENTO
 95 12 16 00 : EDIFICIOS Y ESTRUCTURAS DE TRANSPORTE
 95 12 17 00 : EDIFICIOS Y ESTRUCTURAS PÚBLICOS
 95 12 18 00 : EDIFICIOS Y ESTRUCTURAS UTILITARIOS
 95 12 19 00 : EDIFICIOS Y ESTRUCTURAS EDUCACIONALES Y DE ADMINISTRACIÓN
 95 12 20 00 : EDIFICIOS Y ESTRUCTURAS HOSPITALARIAS
 95 12 21 00 : EDIFICIOS Y ESTRUCTURAS DE ACOMODACIONES
 95 12 23 00 : EDIFICIOS Y ESTRUCTURAS DE SALUD Y DEPORTIVAS
 95 12 24 00 : EDIFICIOS Y ESTRUCTURAS INDUSTRIALES
 95 12 25 00 : EDIFICIOS Y ESTRUCTURAS AGRÍCOLAS Y DE CULTIVOS Y PESCA
 95 12 26 00 : EDIFICIOS Y ESTRUCTURAS RELIGIOSAS
 95 12 27 00 : EDIFICIOS Y ESTRUCTURAS DE DEFENSA
 73 15 18 00 : SERVICIOS DE CONVERSIÓN
 70 17 18 00 : SERVICIOS DE DRENAJE
 72 15 16 00 : SERVICIOS DE SISTEMAS ESPECIALIZADOS DE COMUNICACIÓN
 72 15 17 00 : SERVICIOS DE INSTALACIÓN DE SISTEMAS DE SEGURIDAD FÍSICA E INDUSTRIAL
 72 15 18 00 : SERVICIOS DE MANTENIMIENTO Y REPARACIÓN DE INSTALACIÓN DE MÁQUINAS
 72 15 19 00 : SERVICIOS DE ALBAÑILERÍA Y MAMPOSTERÍA

EXPERIENCIA No.48 :

NÚMERO CONSECUTIVO DEL CONTRATO:048

CONTRATO CELEBRADO POR :1 - EL PROPONENTE

NOMBRE DEL CONTRATISTA :CASTRO HERNANDEZ JUAN ANDRES

NOMBRE DEL CONTRATANTE :MUNICIPIO DE RIOHACHA

VALOR CONTRATADO EN SMMLV :144,23

SG FM CL PR - DESCRIPCIÓN

11 11 15 00 : BARRO Y TIERRA
 22 10 15 00 : MAQUINARIA PARA TRABAJO DE DESMONTE
 22 10 16 00 : EQUIPO DE PAVIMENTACIÓN
 22 10 17 00 : COMPONENTES DE EQUIPO PESADO
 22 10 18 00 : GRÚAS DE ELEVACIÓN
 22 10 19 00 : MAQUINARIA Y ACCESORIOS DE CONSTRUCCIÓN DE EDIFICIOS
 22 10 20 00 : EQUIPO Y MAQUINARIA DE DEMOLICIÓN DE EDIFICIOS
 27 11 22 00 : HERRAMIENTAS DE ALBAÑILERÍA Y CONCRETO
 30 10 24 00 : VARILLAS
 30 11 15 00 : CONCRETO Y MORTEROS
 30 11 16 00 : CEMENTO Y CAL
 30 11 17 00 : YESOS
 30 11 18 00 : AGREGADOS
 30 11 19 00 : ELEMENTOS PARA REFORZAR CONCRETO
 26 12 16 00 : CABLES ELÉCTRICOS Y ACCESORIOS
 30 12 15 00 : DERIVADOS BITUMINOSOS
 30 12 16 00 : ASFALTOS
 30 12 17 00 : MATERIALES DE CONSTRUCCIÓN DE CAMINOS Y CARRILERAS
 30 12 18 00 : MATERIALES DE ARQUITECTURA PAISAJÍSTICA
 30 12 19 00 : MATERIALES PARA ESTABILIZACIÓN Y REFUERZO DE SUELOS
 30 13 15 00 : BLOQUES

***** CONTINUA *****

**CAMARA DE COMERCIO DE LA GUAJIRA
CASTRO HERNANDEZ JUAN ANDRES**



Fecha expedición: 2021/11/09 - 15:34:52 **** Recibo No. S000373111 **** Num. Operación. 99-USUPUBXX-20211109-0051

*** EXPEDIDO A TRAVES DEL SISTEMA VIRTUAL S.I.I. ***

30 13 16 00 : LADRILLOS
 30 13 17 00 : AZULEJOS Y BALDOSAS
 30 14 15 00 : AISLAMIENTO TÉRMICO
 30 14 16 00 : AISLAMIENTO ESPECIAL
 30 14 17 00 : CAPAS DE SELLAMIENTO DE AISLAMIENTO
 30 19 15 00 : ESCALERAS Y ANDAMIOS
 30 19 16 00 : ESCALERAS Y ACCESORIOS DE ANDAMIAJE
 30 19 17 00 : COBERTIZOS Y REMOLQUES DE CONSTRUCCIÓN
 30 19 18 00 : EQUIPOS Y MATERIALES PARA CONSTRUCCIONES TEMPORALES Y APOYO AL MANTENIM...
 30 24 16 00 : COMPONENTES ESTRUCTURALES DE TRIBUNAS, GRADAS Y ESCALERA
 31 21 15 00 : PINTURAS Y TAPA POROS
 31 21 16 00 : ADITIVOS PARA PINTURAS
 31 21 17 00 : ACABADOS EN GENERAL
 31 21 18 00 : DISOLVENTES Y DILUYENTES PARA PINTURAS
 31 21 19 00 : APLICADORES DE PINTURA Y ACCESORIOS PARA PINTAR
 31 20 15 00 : CINTA ADHESIVA
 31 20 16 00 : OTROS ADHESIVOS Y SELLADORES
 55 12 17 00 : SEÑALIZACIÓN
 72 10 15 00 : SERVICIOS DE APOYO PARA LA CONSTRUCCIÓN
 72 10 21 00 : CONTROL DE PLAGAS
 72 10 29 00 : SERVICIOS DE MANTENIMIENTO Y REPARACIÓN DE INSTALACIONES
 72 10 31 00 : INSTALACIÓN Y REPARACIÓN DE SERVICIOS DE BANDAS TRANSPORTADORAS
 72 10 33 00 : SERVICIOS DE MANTENIMIENTO Y REPARACIÓN DE INFRAESTRUCTURA
 72 14 10 00 : SERVICIOS DE CONSTRUCCIÓN DE AUTOPISTAS Y CARRETERAS
 72 14 11 00 : SERVICIOS DE CONSTRUCCIÓN Y REVESTIMIENTO Y PAVIMENTACIÓN DE INFRAEST...
 72 14 12 00 : SERVICIOS DE CONSTRUCCIÓN MARINA
 72 14 13 00 : SERVICIO DE CONSTRUCCIÓN DE FACILIDADES ATLÉTICAS Y RECREATIVAS
 72 14 14 00 : SERVICIOS DE CONSTRUCCIÓN Y REPARACIÓN DE FACILIDADES DE DETENCIÓN
 72 14 15 00 : SERVICIOS DE PREPARACIÓN DE TIERRAS
 72 14 16 00 : SERVICIOS DE CONSTRUCCIÓN DE SISTEMAS DE TRÁNSITO MASIVO
 72 14 17 00 : SERVICIOS DE ALQUILER O ARRENDAMIENTO DE EQUIPO Y MAQUINARIA DE CONSTRU...
 77 10 15 00 : EVALUACIÓN DE IMPACTO AMBIENTAL
 72 15 27 00 : SERVICIOS DE INSTALACIÓN Y REPARACIÓN DE CONCRETO
 72 15 35 00 : SERVICIOS DE LIMPIEZA ESTRUCTURAL EXTERNA
 81 10 22 00 : INGENIERÍA DE TRANSPORTE
 81 10 15 00 : INGENIERÍA CIVIL Y ARQUITECTURA
 80 10 15 00 : SERVICIOS DE CONSULTORÍA DE NEGOCIOS Y ADMINISTRACIÓN CORPORATIVA
 80 10 16 00 : GERENCIA DE PROYECTOS
 80 10 17 00 : GERENCIA INDUSTRIAL
 80 16 15 00 : SERVICIOS DE APOYO GERENCIAL
 80 16 16 00 : SUPERVISIÓN DE INSTALACIONES DE NEGOCIOS
 80 16 17 00 : SERVICIOS DE RECUPERACIÓN DE ACTIVOS
 80 16 18 00 : SERVICIOS DE ALQUILER O ARRENDAMIENTO DE EQUIPO DE OFICINA
 84 11 16 00 : SERVICIOS DE AUDITORÍA
 95 11 16 00 : VÍAS DE TRÁFICO ABIERTO

EXPERIENCIA No. 49 :

NÚMERO CONSECUTIVO DEL CONTRATO:049
CONTRATO CELEBRADO POR :1 - EL PROPONENTE
NOMBRE DEL CONTRATISTA :CASTRO HERNANDEZ JUAN ANDRES
NOMBRE DEL CONTRATANTE :MUNICIPIO DE URIBIA
VALOR CONTRATADO EN SMLLV :174,54

***** CONTINUA *****

**CAMARA DE COMERCIO DE LA GUAJIRA
CASTRO HERNANDEZ JUAN ANDRES**



Fecha expedición: 2021/11/09 - 15:34:52 **** Recibo No. S000373111 **** Num. Operación. 99-USUPUBXX-20211109-0051

*** EXPEDIDO A TRAVES DEL SISTEMA VIRTUAL S.I.I. ***

SG FM CL PR - DESCRIPCIÓN

20 10 15 00 : EQUIPO DE CORTE
 20 10 16 00 : CRIBAS Y EQUIPOS DE ALIMENTACIÓN
 20 10 17 00 : TRITURADORAS, QUEBRANTADORAS Y AMOLADORES
 20 10 18 00 : SISTEMAS MECANIZADOS DE SOPORTE EN TIERRA
 20 10 19 00 : SISTEMAS SECUNDARIOS DE RUPTURA DE ROCA
 20 10 20 00 : SISTEMAS DE EXPLORACIÓN Y DESARROLLO
 20 10 21 00 : BARRENAS DE ROCAS
 20 10 22 00 : MAQUINARIA DE CARGUE DE EXPLOSIVOS
 20 10 23 00 : VEHÍCULOS DE SERVICIO DE MINERÍA SUBTERRÁNEA
 21 10 15 00 : MAQUINARIA AGRÍCOLA PARA PREPARACIÓN DEL SUELO
 21 10 16 00 : MAQUINARIA AGRÍCOLA PARA SIEMBRA Y PLANTADO
 21 10 17 00 : MAQUINARIA AGRÍCOLA PARA COSECHAR
 21 10 18 00 : APARATOS DISPERSORES O ASPERSORES PARA AGRICULTURA
 21 10 19 00 : EQUIPO PARA AVES DE CORRAL Y GANADO
 21 10 20 00 : MAQUINARIA AGRÍCOLA PARA LIMPIEZA, SELECCIÓN O CLASIFICACIÓN
 21 10 21 00 : MAQUINARIA Y EQUIPO PARA TRANSFORMACIÓN AGRÍCOLA
 21 10 22 00 : MAQUINARIA Y EQUIPO PARA SILVICULTURA
 21 10 23 00 : EQUIPO PARA INVERNADERO
 21 10 24 00 : EQUIPO PARA INSECTOS
 20 11 15 00 : EQUIPO DE EXPLORACIÓN Y PERFORACIÓN
 20 11 16 00 : MAQUINARIA DE PERFORACIÓN Y EXPLOTACIÓN
 20 11 17 00 : ACCESORIOS DE PERFORACIÓN Y EXPLOTACIÓN
 22 10 15 00 : MAQUINARIA PARA TRABAJO DE DESMONTE
 22 10 16 00 : EQUIPO DE PAVIMENTACIÓN
 22 10 17 00 : COMPONENTES DE EQUIPO PESADO
 22 10 18 00 : GRÚAS DE ELEVACIÓN
 22 10 19 00 : MAQUINARIA Y ACCESORIOS DE CONSTRUCCIÓN DE EDIFICIOS
 22 10 20 00 : EQUIPO Y MAQUINARIA DE DEMOLICIÓN DE EDIFICIOS
 27 11 15 00 : HERRAMIENTAS DE CORTE Y ENGARZADO Y PUNZONES
 27 11 16 00 : HERRAMIENTAS DE PERFILAR
 27 11 17 00 : LLAVES INGLESAS Y GUÍAS
 27 11 18 00 : HERRAMIENTAS DE MEDIDA Y BOCETAJE
 27 11 19 00 : HERRAMIENTAS GRUESAS Y DE ACABADO
 27 11 20 00 : HERRAMIENTAS MANUALES DE JARDINERÍA, AGRICULTURA Y FORESTACIÓN
 27 11 22 00 : HERRAMIENTAS DE ALBAÑILERÍA Y CONCRETO
 27 11 23 00 : HERRAMIENTAS DE MARCAR
 27 11 24 00 : HERRAMIENTAS DE INSERCIÓN Y AJUSTE
 27 11 25 00 : HERRAMIENTAS PARA APALANCAR Y CURVAR
 27 11 26 00 : HERRAMIENTAS PARA PRECINTAR
 27 11 27 00 : HERRAMIENTAS MECÁNICAS
 27 11 28 00 : CONEXIONES DE HERRAMIENTAS Y ACCESORIOS
 27 11 29 00 : HERRAMIENTAS DISPENSADORAS
 27 11 30 00 : CEPILLOS
 27 11 31 00 : HERRAMIENTAS DE ARRASTRE
 27 11 32 00 : JUEGOS DE HERRAMIENTAS
 27 11 33 00 : HERRAMIENTAS MANUALES DE PRECISIÓN
 30 10 15 00 : ÁNGULOS
 30 10 17 00 : VIGAS
 30 10 18 00 : CONDUCTOS
 30 10 20 00 : HOJA
 30 10 22 00 : PLANCHA

***** CONTINUA *****

**CAMARA DE COMERCIO DE LA GUAJIRA
CASTRO HERNANDEZ JUAN ANDRES**



Fecha expedición: 2021/11/09 - 15:34:52 **** Recibo No. S000373111 **** Num. Operación. 99-USUPUBXX-20211109-0051

*** EXPEDIDO A TRAVES DEL SISTEMA VIRTUAL S.I.I. ***

30 10 23 00 : PERFILES
 30 10 24 00 : VARILLAS
 30 10 28 00 : PILOTAJE
 30 10 29 00 : PILARES
 30 10 31 00 : RIELES
 30 10 32 00 : ENREJADO
 30 10 35 00 : ALMA DE PANAL
 30 10 36 00 : PRODUCTOS ESTRUCTURALES
 30 10 37 00 : TRENZA
 30 10 38 00 : FIBRAS Y FILAMENTOS MECÁNICOS
 30 10 39 00 : EJES
 30 11 15 00 : CONCRETO Y MORTEROS
 30 11 16 00 : CEMENTO Y CAL
 30 11 17 00 : YESOS
 30 11 18 00 : AGREGADOS
 30 11 19 00 : ELEMENTOS PARA REFORZAR CONCRETO
 30 12 15 00 : DERIVADOS BITUMINOSOS
 30 12 16 00 : ASFALTOS
 30 12 17 00 : MATERIALES DE CONSTRUCCIÓN DE CAMINOS Y CARRILERAS
 30 12 18 00 : MATERIALES DE ARQUITECTURA PAISAJÍSTICA
 30 12 19 00 : MATERIALES PARA ESTABILIZACIÓN Y REFUERZO DE SUELOS
 30 13 15 00 : BLOQUES
 30 14 15 00 : AISLAMIENTO TÉRMICO
 30 14 16 00 : AISLAMIENTO ESPECIAL
 30 14 17 00 : CAPAS DE SELLAMIENTO DE AISLAMIENTO
 30 15 15 00 : MATERIAL PARA TEJADOS Y TECHOS
 30 15 16 00 : ACCESORIOS PARA TEJADOS
 30 15 17 00 : CANALONES DE TEJADO Y ACCESORIOS
 30 15 18 00 : MATERIALES PARA REVESTIMIENTO DE PAREDES Y EXTERIOR
 30 15 19 00 : MATERIALES Y PRODUCTOS PARA ACABADOS
 30 15 20 00 : CERCADO
 30 15 21 00 : SUPERFICIE
 76 12 15 00 : RECOLECCIÓN Y DISPOSICIÓN DE BASURAS
 76 12 16 00 : DISPOSICIÓN DE DESECHOS NO PELIGROSOS
 76 12 17 00 : TRATAMIENTO DE DESECHOS LÍQUIDOS
 76 12 19 00 : DISPOSICIÓN DE DESECHOS PELIGROSOS
 76 12 20 00 : SERVICIOS DE BASURERO
 76 12 21 00 : SERVICIOS DE MEZCLA DE DESECHOS A COMBUSTIBLE
 76 12 22 00 : SERVICIOS DE INCINERACIÓN DE DESECHOS
 76 12 23 00 : SERVICIOS DE RECICLABLES
 76 12 24 00 : HONORARIOS DE DISPOSICIÓN Y TRATAMIENTO DE BASURAS
 77 10 15 00 : EVALUACIÓN DE IMPACTO AMBIENTAL
 77 10 16 00 : PLANEACIÓN AMBIENTAL
 77 10 17 00 : SERVICIOS DE ASESORÍA AMBIENTAL
 77 10 18 00 : AUDITORÍA AMBIENTAL
 77 10 19 00 : SERVICIOS DE INVESTIGACIÓN DE CONTAMINACIÓN
 77 10 20 00 : SERVICIOS DE REPORTE AMBIENTAL
 77 11 15 00 : SERVICIOS DE SEGURIDAD AMBIENTAL
 77 11 16 00 : REHABILITACIÓN AMBIENTAL
 77 12 15 00 : CONTAMINACIÓN DEL AIRE
 77 12 16 00 : CONTAMINACIÓN DEL SUELO
 77 12 17 00 : CONTAMINACIÓN DEL AGUA

***** CONTINUA *****

**CAMARA DE COMERCIO DE LA GUAJIRA
CASTRO HERNANDEZ JUAN ANDRES**



Fecha expedición: 2021/11/09 - 15:34:52 **** Recibo No. S000373111 **** Num. Operación. 99-USUPUBXX-20211109-0051

*** EXPEDIDO A TRAVES DEL SISTEMA VIRTUAL S.I.I. ***

77 13 16 00 : CONTAMINACIÓN AUDITIVA
 77 13 17 00 : CONTAMINACIÓN DE SUSTANCIAS TÓXICAS
 80 10 15 00 : SERVICIOS DE CONSULTORÍA DE NEGOCIOS Y ADMINISTRACIÓN CORPORATIVA
 80 10 16 00 : GERENCIA DE PROYECTOS
 80 10 17 00 : GERENCIA INDUSTRIAL
 80 11 15 00 : DESARROLLO DE RECURSOS HUMANOS
 80 11 16 00 : SERVICIOS DE PERSONAL TEMPORAL
 80 11 17 00 : RECLUTAMIENTO DE PERSONAL
 80 16 15 00 : SERVICIOS DE APOYO GERENCIAL
 80 16 16 00 : SUPERVISIÓN DE INSTALACIONES DE NEGOCIOS
 80 16 17 00 : SERVICIOS DE RECUPERACIÓN DE ACTIVOS
 80 16 18 00 : SERVICIOS DE ALQUILER O ARRENDAMIENTO DE EQUIPO DE OFICINA
 84 11 15 00 : SERVICIOS CONTABLES
 84 11 16 00 : SERVICIOS DE AUDITORÍA
 84 11 18 00 : ASUNTOS Y PREPARACIÓN DE IMPUESTOS
 81 10 15 00 : INGENIERÍA CIVIL Y ARQUITECTURA
 72 10 15 00 : SERVICIOS DE APOYO PARA LA CONSTRUCCIÓN

EXPERIENCIA No. 50 :

NÚMERO CONSECUTIVO DEL CONTRATO:050

CONTRATO CELEBRADO POR :1 - EL PROPONENTE
NOMBRE DEL CONTRATISTA :CASTRO HERNANDEZ JUAN ANDRES
NOMBRE DEL CONTRATANTE :MUNICIPIO DE RIOHACHA
VALOR CONTRATADO EN SMLV :129,61

SG FM CL PR - DESCRIPCIÓN

24 10 15 00 : CAMIONES INDUSTRIALES
 24 10 16 00 : EQUIPO DE IZAJE Y ACCESORIOS
 24 10 17 00 : TRANSPORTADORES Y ACCESORIOS
 24 10 18 00 : EQUIPO PARA MUELLES
 24 10 19 00 : EQUIPO PARA MANEJO DE CANECAS
 24 10 20 00 : DISPOSICIÓN EN ESTANTES Y ALMACENAMIENTO
 24 10 21 00 : EQUIPO Y SUMINISTROS PARA ALMACENAJE
 24 10 22 00 : HERRAMIENTAS PARA ENVASADO
 24 10 23 00 : VEHÍCULOS GUIADOS AUTOMÁTICOS AGV
 26 10 11 00 : MOTORES ELÉCTRICOS DE CORRIENTE ALTERNA AC
 26 10 12 00 : MOTORES ELÉCTRICOS DE CORRIENTE DIRECTA DC
 26 10 13 00 : MOTORES NO ELÉCTRICOS
 26 10 14 00 : COMPONENTES DE MOTORES O GENERADORES
 26 10 15 00 : MOTORES
 26 10 17 00 : ACCESORIOS Y COMPONENTES DE MOTOR
 26 10 19 00 : COMPONENTES DE MOTOR DE COMBUSTIÓN INTERNA
 26 11 15 00 : TRANSMISIÓN DE ENERGÍA CINÉTICA
 26 11 16 00 : GENERADORES DE POTENCIA
 26 11 17 00 : BATERÍAS, PILAS Y ACCESORIOS
 26 11 18 00 : COMPONENTES DE LA TRANSMISIÓN
 26 11 19 00 : EMBRAGUES
 26 11 20 00 : PIEZAS Y ACCESORIOS DE EMBRAGUES
 26 11 21 00 : SISTEMAS DE FRENADO INDUSTRIALES
 26 12 15 00 : ALAMBRE ELÉCTRICO
 26 12 16 00 : CABLES ELÉCTRICOS Y ACCESORIOS
 26 12 17 00 : CABLEADO PREFORMADO
 26 12 18 00 : CABLE AUTOMOTRIZ

***** CONTINUA *****

**CAMARA DE COMERCIO DE LA GUAJIRA
CASTRO HERNANDEZ JUAN ANDRES**



Fecha expedición: 2021/11/09 - 15:34:52 **** Recibo No. S000373111 **** Num. Operación. 99-USUPUBXX-20211109-0051

*** EXPEDIDO A TRAVES DEL SISTEMA VIRTUAL S.I.I. ***

26 13 15 00 : CENTRALES ELÉCTRICAS
 26 13 16 00 : EQUIPO DE CRIBADO O ESTRUCTURAS DE TUBO DE ESCAPE
 26 13 17 00 : EQUIPO DE DETECCIÓN O VIGILANCIA DE PRODUCCIÓN DE ENERGÍA
 26 13 18 00 : EQUIPO DE CONTROL DE PRODUCCIÓN DE ENERGÍA
 27 11 15 00 : HERRAMIENTAS DE CORTE Y ENGARZADO Y PUNZONES
 27 11 16 00 : HERRAMIENTAS DE PERFILAR
 27 11 17 00 : LLAVES INGLESAS Y GUÍAS
 27 11 18 00 : HERRAMIENTAS DE MEDIDA Y BOCETAJE
 27 11 19 00 : HERRAMIENTAS GRUESAS Y DE ACABADO
 27 11 20 00 : HERRAMIENTAS MANUALES DE JARDINERÍA, AGRICULTURA Y FORESTACIÓN
 27 11 21 00 : HERRAMIENTAS DE SUJECCIÓN Y FIJACIÓN
 27 11 22 00 : HERRAMIENTAS DE ALBAÑILERÍA Y CONCRETO
 27 11 23 00 : HERRAMIENTAS DE MARCAR
 27 11 24 00 : HERRAMIENTAS DE INSERCIÓN Y AJUSTE
 27 11 25 00 : HERRAMIENTAS PARA APALANCAR Y CURVAR
 27 11 26 00 : HERRAMIENTAS PARA PRECINTAR
 27 11 27 00 : HERRAMIENTAS MECÁNICAS
 27 11 28 00 : CONEXIONES DE HERRAMIENTAS Y ACCESORIOS
 27 11 29 00 : HERRAMIENTAS DISPENSADORAS
 27 11 30 00 : CEPILLOS
 32 10 15 00 : CONJUNTOS DE CIRCUITOS Y COMPONENTES DE RADIOFRECUENCIA (RF)
 32 10 16 00 : CIRCUITOS INTEGRADOS
 32 11 15 00 : DIODOS
 32 11 16 00 : TRANSISTORES
 32 11 17 00 : APARATOS SEMICONDUCTORES
 32 12 15 00 : CAPACITORES
 32 12 16 00 : RESISTORES
 32 12 17 00 : COMPONENTES DISCRETOS
 32 12 18 00 : FILTROS DE SEÑALES
 32 12 19 00 : RESONADORES
 32 13 10 00 : ACCESORIOS, MATERIAS PRIMAS Y PIEZAS DE COMPONENTES ELECTRÓNICOS
 32 14 10 00 : TUBOS ELECTRÓNICOS
 32 14 11 00 : PIEZAS Y ACCESORIOS DE TUBOS ELECTRÓNICOS
 32 15 15 00 : DISPOSITIVOS DE CONTROL DE INDICACIÓN Y DE SEÑALIZACIÓN
 32 15 16 00 : SUBSISTEMAS PROGRAMABLES DE CONTROLADOR LÓGICO
 32 15 17 00 : CONTROLADORES LÓGICOS PROGRAMABLES
 32 15 18 00 : DISPOSITIVOS DE CONTROL DE SEGURIDAD
 32 15 19 00 : DISPOSITIVOS DE AUTOMATIZACIÓN DE CONTROL DE LA CONECTIVIDAD
 32 15 20 00 : CONTROL DE PROCESOS O SISTEMAS EMPAQUETADOS DE AUTOMATIZACIÓN
 72 10 29 00 : SERVICIOS DE MANTENIMIENTO Y REPARACIÓN DE INSTALACIONES
 77 10 15 00 : EVALUACIÓN DE IMPACTO AMBIENTAL
 77 10 16 00 : PLANEACIÓN AMBIENTAL
 77 10 17 00 : SERVICIOS DE ASESORÍA AMBIENTAL
 77 10 18 00 : AUDITORÍA AMBIENTAL
 77 10 19 00 : SERVICIOS DE INVESTIGACIÓN DE CONTAMINACIÓN
 77 10 20 00 : SERVICIOS DE REPORTE AMBIENTAL
 77 11 15 00 : SERVICIOS DE SEGURIDAD AMBIENTAL
 77 11 16 00 : REHABILITACIÓN AMBIENTAL
 77 12 15 00 : CONTAMINACIÓN DEL AIRE
 77 12 16 00 : CONTAMINACIÓN DEL SUELO
 77 12 17 00 : CONTAMINACIÓN DEL AGUA
 80 10 15 00 : SERVICIOS DE CONSULTORÍA DE NEGOCIOS Y ADMINISTRACIÓN CORPORATIVA

***** CONTINUA *****

**CAMARA DE COMERCIO DE LA GUAJIRA
CASTRO HERNANDEZ JUAN ANDRES**



Fecha expedición: 2021/11/09 - 15:34:52 **** Recibo No. S000373111 **** Num. Operación. 99-USUPUBXX-20211109-0051

*** EXPEDIDO A TRAVES DEL SISTEMA VIRTUAL S.I.I. ***

80 10 16 00 : GERENCIA DE PROYECTOS
80 10 17 00 : GERENCIA INDUSTRIAL
80 11 15 00 : DESARROLLO DE RECURSOS HUMANOS
80 11 16 00 : SERVICIOS DE PERSONAL TEMPORAL
80 11 17 00 : RECLUTAMIENTO DE PERSONAL
81 10 15 00 : INGENIERÍA CIVIL Y ARQUITECTURA
81 10 17 00 : INGENIERÍA ELÉCTRICA Y ELECTRÓNICA
83 10 18 00 : SERVICIOS ELÉCTRICOS
83 10 19 00 : CONSERVACIÓN DE ENERGÍA
84 11 15 00 : SERVICIOS CONTABLES
84 11 16 00 : SERVICIOS DE AUDITORÍA
84 11 17 00 : FINANZAS CORPORATIVAS
84 11 18 00 : ASUNTOS Y PREPARACIÓN DE IMPUESTOS
93 15 15 00 : ADMINISTRACIÓN PÚBLICA
93 15 16 00 : FINANZAS PÚBLICAS
93 14 20 00 : DESARROLLO URBANO
80 16 15 00 : SERVICIOS DE APOYO GERENCIAL
80 16 16 00 : SUPERVISIÓN DE INSTALACIONES DE NEGOCIOS
80 16 17 00 : SERVICIOS DE RECUPERACIÓN DE ACTIVOS
80 16 18 00 : SERVICIOS DE ALQUILER O ARRENDAMIENTO DE EQUIPO DE OFICINA
95 12 15 00 : EDIFICIOS Y ESTRUCTURAS COMERCIALES Y DE ENTRETENIMIENTO
81 10 22 00 : INGENIERÍA DE TRANSPORTE
72 14 10 00 : SERVICIOS DE CONSTRUCCIÓN DE AUTOPISTAS Y CARRETERAS
95 11 15 00 : VÍAS DE TRÁFICO LIMITADO

EXPERIENCIA No.51 :

NÚMERO CONSECUTIVO DEL CONTRATO:051
CONTRATO CELEBRADO POR :1 - EL PROPONENTE
NOMBRE DEL CONTRATISTA :CASTRO HERNANDEZ JUAN ANDRES
NOMBRE DEL CONTRATANTE :MUNICIPIO DE DIBULLA
VALOR CONTRATADO EN SMLLV :192,90

SG FM CL PR - DESCRIPCIÓN

22 10 15 00 : MAQUINARIA PARA TRABAJO DE DESMONTE
22 10 16 00 : EQUIPO DE PAVIMENTACIÓN
22 10 17 00 : COMPONENTES DE EQUIPO PESADO
22 10 18 00 : GRÚAS DE ELEVACIÓN
22 10 19 00 : MAQUINARIA Y ACCESORIOS DE CONSTRUCCIÓN DE EDIFICIOS
22 10 20 00 : EQUIPO Y MAQUINARIA DE DEMOLICIÓN DE EDIFICIOS
30 10 15 00 : ÁNGULOS
30 10 17 00 : VIGAS
30 10 18 00 : CONDUCTOS
30 10 20 00 : HOJA
30 10 22 00 : PLANCHA
30 10 23 00 : PERFILES
30 10 24 00 : VARILLAS
30 10 28 00 : PILOTAJE
30 10 29 00 : PILARES
30 10 31 00 : RIELES
30 10 32 00 : ENREJADO
30 10 35 00 : ALMA DE PANAL
30 10 36 00 : PRODUCTOS ESTRUCTURALES
30 10 37 00 : TRENZA

***** CONTINUA *****

**CAMARA DE COMERCIO DE LA GUAJIRA
CASTRO HERNANDEZ JUAN ANDRES**



Fecha expedición: 2021/11/09 - 15:34:52 **** Recibo No. S000373111 **** Num. Operación. 99-USUPUBXX-20211109-0051

*** EXPEDIDO A TRAVES DEL SISTEMA VIRTUAL S.I.I. ***

30 10 38 00 : FIBRAS Y FILAMENTOS MECÁNICOS
 30 10 39 00 : EJES
 30 11 15 00 : CONCRETO Y MORTEROS
 30 11 16 00 : CEMENTO Y CAL
 30 11 17 00 : YESOS
 30 11 18 00 : AGREGADOS
 30 11 19 00 : ELEMENTOS PARA REFORZAR CONCRETO
 30 12 15 00 : DERIVADOS BITUMINOSOS
 30 12 16 00 : ASFALTOS
 30 12 17 00 : MATERIALES DE CONSTRUCCIÓN DE CAMINOS Y CARRILERAS
 30 12 18 00 : MATERIALES DE ARQUITECTURA PAISAJÍSTICA
 30 12 19 00 : MATERIALES PARA ESTABILIZACIÓN Y REFUERZO DE SUELOS
 30 13 15 00 : BLOQUES
 30 13 16 00 : LADRILLOS
 30 13 17 00 : AZULEJOS Y BALDOSAS
 30 14 15 00 : AISLAMIENTO TÉRMICO
 30 14 16 00 : AISLAMIENTO ESPECIAL
 30 14 17 00 : CAPAS DE SELLAMIENTO DE AISLAMIENTO
 30 15 15 00 : MATERIAL PARA TEJADOS Y TECHOS
 30 15 16 00 : ACCESORIOS PARA TEJADOS
 30 15 17 00 : CANALONES DE TEJADO Y ACCESORIOS
 30 15 18 00 : MATERIALES PARA REVESTIMIENTO DE PAREDES Y EXTERIOR
 30 15 19 00 : MATERIALES Y PRODUCTOS PARA ACABADOS
 30 15 20 00 : CERCADO
 30 15 21 00 : SUPERFICIE
 32 10 15 00 : CONJUNTOS DE CIRCUITOS Y COMPONENTES DE RADIOFRECUENCIA (RF)
 32 10 16 00 : CIRCUITOS INTEGRADOS
 32 11 15 00 : DIODOS
 32 11 16 00 : TRANSISTORES
 32 11 17 00 : APARATOS SEMICONDUCTORES
 32 12 15 00 : CAPACITORES
 32 12 16 00 : RESISTORES
 32 12 17 00 : COMPONENTES DISCRETOS
 32 12 18 00 : FILTROS DE SEÑALES
 32 12 19 00 : RESONADORES
 32 13 10 00 : ACCESORIOS, MATERIAS PRIMAS Y PIEZAS DE COMPONENTES ELECTRÓNICOS
 32 14 10 00 : TUBOS ELECTRÓNICOS
 32 14 11 00 : PIEZAS Y ACCESORIOS DE TUBOS ELECTRÓNICOS
 32 15 15 00 : DISPOSITIVOS DE CONTROL DE INDICACIÓN Y DE SEÑALIZACIÓN
 32 15 16 00 : SUBSISTEMAS PROGRAMABLES DE CONTROLADOR LÓGICO
 32 15 17 00 : CONTROLADORES LÓGICOS PROGRAMABLES
 32 15 18 00 : DISPOSITIVOS DE CONTROL DE SEGURIDAD
 32 15 19 00 : DISPOSITIVOS DE AUTOMATIZACIÓN DE CONTROL DE LA CONECTIVIDAD
 32 15 20 00 : CONTROL DE PROCESOS O SISTEMAS EMPAQUETADOS DE AUTOMATIZACIÓN
 30 16 15 00 : MATERIALES PARA ACABADOS DE PAREDES
 30 19 15 00 : ESCALERAS Y ANDAMIOS
 30 19 16 00 : ESCALERAS Y ACCESORIOS DE ANDAMIAJE
 30 19 17 00 : COBERTIZOS Y REMOLQUES DE CONSTRUCCIÓN
 30 19 18 00 : EQUIPOS Y MATERIALES PARA CONSTRUCCIONES TEMPORALES Y APOYO AL MANTENIM...
 39 10 16 00 : LÁMPARAS Y BOMBILLAS
 39 10 18 00 : COMPONENTES Y ACCESORIOS DE LÁMPARA
 39 10 19 00 : BALASTOS DE LÁMPARAS Y TRANSFORMADORES DE LÁMPARAS

***** CONTINUA *****

**CAMARA DE COMERCIO DE LA GUAJIRA
CASTRO HERNANDEZ JUAN ANDRES**



Fecha expedición: 2021/11/09 - 15:34:52 **** Recibo No. S000373111 **** Num. Operación. 99-USUPUBXX-20211109-0051

*** EXPEDIDO A TRAVES DEL SISTEMA VIRTUAL S.I.I. ***

39 12 10 00 : EQUIPAMIENTO PARA DISTRIBUCIÓN Y CONVERSIÓN DE ALIMENTACIÓN
 39 12 11 00 : CENTROS DE CONTROL Y DISTRIBUCIÓN Y ACCESORIOS
 39 12 13 00 : CUADROS, REGISTROS Y MENAJE PARA ELECTRICIDAD
 39 12 14 00 : LENGUETAS DE CONEXIÓN, CONECTADORES Y TERMINALES
 39 12 15 00 : CONMUTADORES, CONTROLES Y RELES Y ACCESORIOS
 39 12 16 00 : DISPOSITIVOS Y ACCESORIOS PARA LA PROTECCIÓN DE CIRCUITOS
 39 12 17 00 : FERRETERÍA ELÉCTRICA Y SUMINISTROS
 39 12 18 00 : INSTALACIONES DE EDIFICIOS INTELIGENTES - IBI
 39 12 19 00 : DISPOSITIVOS Y ACCESORIOS DE SEGURIDAD ELÉCTRICA
 39 12 20 00 : UNIDADES ELÉCTRICAS DE VELOCIDADES VARIABLES
 39 12 21 00 : EQUIPO DE TRANSMISIÓN Y DISTRIBUCIÓN ELÉCTRICA
 39 12 22 00 : INTERRUPTORES ELÉCTRICOS Y ACCESORIOS
 39 12 23 00 : RELES ELÉCTRICOS Y ACCESORIOS
 39 13 15 00 : MARCADORES DE ALAMBRE Y DISPOSITIVOS PARA MARCAR ALAMBRE
 39 13 16 00 : DISPOSITIVOS DE PROTECCIÓN DE ALAMBRE
 39 13 17 00 : CONDUCTOS ELÉCTRICOS, ELECTRODUCTOS Y CABLES AÉREOS
 72 10 15 00 : SERVICIOS DE APOYO PARA LA CONSTRUCCIÓN
 72 14 13 00 : SERVICIO DE CONSTRUCCIÓN DE FACILIDADES ATLÉTICAS Y RECREATIVAS
 77 10 15 00 : EVALUACIÓN DE IMPACTO AMBIENTAL
 77 10 16 00 : PLANEACIÓN AMBIENTAL
 77 10 17 00 : SERVICIOS DE ASESORÍA AMBIENTAL
 77 10 18 00 : AUDITORÍA AMBIENTAL
 77 10 19 00 : SERVICIOS DE INVESTIGACIÓN DE CONTAMINACIÓN
 77 10 20 00 : SERVICIOS DE REPORTE AMBIENTAL
 77 11 15 00 : SERVICIOS DE SEGURIDAD AMBIENTAL
 77 11 16 00 : REHABILITACIÓN AMBIENTAL
 77 12 15 00 : CONTAMINACIÓN DEL AIRE
 77 12 16 00 : CONTAMINACIÓN DEL SUELO
 77 12 17 00 : CONTAMINACIÓN DEL AGUA
 80 10 15 00 : SERVICIOS DE CONSULTORÍA DE NEGOCIOS Y ADMINISTRACIÓN CORPORATIVA
 80 10 16 00 : GERENCIA DE PROYECTOS
 81 10 15 00 : INGENIERÍA CIVIL Y ARQUITECTURA
 95 12 23 00 : EDIFICIOS Y ESTRUCTURAS DE SALUD Y DEPORTIVAS

EXPERIENCIA No.52 :

NÚMERO CONSECUTIVO DEL CONTRATO:052

CONTRATO CELEBRADO POR :1 - EL PROPONENTE

NOMBRE DEL CONTRATISTA :CASTRO HERNANDEZ JUAN ANDRES

NOMBRE DEL CONTRATANTE :MUNICIPIO DE MANAURE

VALOR CONTRATADO EN SMLLV :368,10

SG FM CL PR - DESCRIPCIÓN

11 11 15 00 : BARRO Y TIERRA
 11 11 16 00 : PIEDRA
 11 11 17 00 : ARENA
 11 11 18 00 : ARCILLAS
 22 10 15 00 : MAQUINARIA PARA TRABAJO DE DESMONTE
 22 10 16 00 : EQUIPO DE PAVIMENTACIÓN
 22 10 17 00 : COMPONENTES DE EQUIPO PESADO
 22 10 18 00 : GRÚAS DE ELEVACIÓN
 22 10 19 00 : MAQUINARIA Y ACCESORIOS DE CONSTRUCCIÓN DE EDIFICIOS
 22 10 20 00 : EQUIPO Y MAQUINARIA DE DEMOLICIÓN DE EDIFICIOS
 27 11 15 00 : HERRAMIENTAS DE CORTE Y ENGARZADO Y PUNZONES

***** CONTINUA *****

**CAMARA DE COMERCIO DE LA GUAJIRA
CASTRO HERNANDEZ JUAN ANDRES**



Fecha expedición: 2021/11/09 - 15:34:52 **** Recibo No. S000373111 **** Num. Operación. 99-USUPUBXX-20211109-0051

*** EXPEDIDO A TRAVES DEL SISTEMA VIRTUAL S.I.I. ***

27 11 16 00 : HERRAMIENTAS DE PERFILAR
 27 11 17 00 : LLAVES INGLESAS Y GUÍAS
 27 11 18 00 : HERRAMIENTAS DE MEDIDA Y BOCETAJE
 27 11 19 00 : HERRAMIENTAS GRUESAS Y DE ACABADO
 27 11 20 00 : HERRAMIENTAS MANUALES DE JARDINERÍA, AGRICULTURA Y FORESTACIÓN
 27 11 21 00 : HERRAMIENTAS DE SUJECCIÓN Y FIJACIÓN
 27 11 22 00 : HERRAMIENTAS DE ALBAÑILERÍA Y CONCRETO
 27 11 23 00 : HERRAMIENTAS DE MARCAR
 27 11 24 00 : HERRAMIENTAS DE INSERCIÓN Y AJUSTE
 27 11 25 00 : HERRAMIENTAS PARA APALANCAR Y CURVAR
 27 11 26 00 : HERRAMIENTAS PARA PRECINTAR
 27 11 27 00 : HERRAMIENTAS MECÁNICAS
 27 11 28 00 : CONEXIONES DE HERRAMIENTAS Y ACCESORIOS
 27 11 29 00 : HERRAMIENTAS DISPENSADORAS
 27 11 30 00 : CEPILLOS
 27 11 31 00 : HERRAMIENTAS DE ARRASTRE
 30 10 24 00 : VARILLAS
 30 11 15 00 : CONCRETO Y MORTEROS
 30 11 16 00 : CEMENTO Y CAL
 30 11 17 00 : YESOS
 30 11 18 00 : AGREGADOS
 30 11 19 00 : ELEMENTOS PARA REFORZAR CONCRETO
 30 12 15 00 : DERIVADOS BITUMINOSOS
 30 12 16 00 : ASFALTOS
 30 12 17 00 : MATERIALES DE CONSTRUCCIÓN DE CAMINOS Y CARRILERAS
 30 12 18 00 : MATERIALES DE ARQUITECTURA PAISAJÍSTICA
 30 12 19 00 : MATERIALES PARA ESTABILIZACIÓN Y REFUERZO DE SUELOS
 30 13 15 00 : BLOQUES
 30 13 16 00 : LADRILLOS
 30 13 17 00 : AZULEJOS Y BALDOSAS
 30 14 15 00 : AISLAMIENTO TÉRMICO
 30 14 16 00 : AISLAMIENTO ESPECIAL
 30 14 17 00 : CAPAS DE SELLAMIENTO DE AISLAMIENTO
 30 19 15 00 : ESCALERAS Y ANDAMIOS
 30 19 16 00 : ESCALERAS Y ACCESORIOS DE ANDAMIAJE
 30 19 17 00 : COBERTIZOS Y REMOLQUES DE CONSTRUCCIÓN
 30 19 18 00 : EQUIPOS Y MATERIALES PARA CONSTRUCCIONES TEMPORALES Y APOYO AL MANTENIM...
 31 21 15 00 : PINTURAS Y TAPA POROS
 31 21 16 00 : ADITIVOS PARA PINTURAS
 31 21 17 00 : ACABADOS EN GENERAL
 31 21 18 00 : DISOLVENTES Y DILUYENTES PARA PINTURAS
 31 21 19 00 : APLICADORES DE PINTURA Y ACCESORIOS PARA PINTAR
 31 20 15 00 : CINTA ADHESIVA
 31 20 16 00 : OTROS ADHESIVOS Y SELLADORES
 55 12 17 00 : SEÑALIZACIÓN
 72 10 15 00 : SERVICIOS DE APOYO PARA LA CONSTRUCCIÓN
 72 10 21 00 : CONTROL DE PLAGAS
 72 10 29 00 : SERVICIOS DE MANTENIMIENTO Y REPARACIÓN DE INSTALACIONES
 72 10 31 00 : INSTALACIÓN Y REPARACIÓN DE SERVICIOS DE BANDAS TRANSPORTADORAS
 72 10 33 00 : SERVICIOS DE MANTENIMIENTO Y REPARACIÓN DE INFRAESTRUCTURA
 72 14 10 00 : SERVICIOS DE CONSTRUCCIÓN DE AUTOPISTAS Y CARRETERAS
 72 14 11 00 : SERVICIOS DE CONSTRUCCIÓN Y REVESTIMIENTO Y PAVIMENTACIÓN DE INFRAEST...

***** CONTINUA *****

**CAMARA DE COMERCIO DE LA GUAJIRA
CASTRO HERNANDEZ JUAN ANDRES**



Fecha expedición: 2021/11/09 - 15:34:52 **** Recibo No. S000373111 **** Num. Operación. 99-USUPUBXX-20211109-0051

*** EXPEDIDO A TRAVES DEL SISTEMA VIRTUAL S.I.I. ***

72 14 12 00 : SERVICIOS DE CONSTRUCCIÓN MARINA
 72 14 13 00 : SERVICIO DE CONSTRUCCIÓN DE FACILIDADES ATLÉTICAS Y RECREATIVAS
 72 14 14 00 : SERVICIOS DE CONSTRUCCIÓN Y REPARACIÓN DE FACILIDADES DE DETENCIÓN
 72 14 15 00 : SERVICIOS DE PREPARACIÓN DE TIERRAS
 72 14 16 00 : SERVICIOS DE CONSTRUCCIÓN DE SISTEMAS DE TRÁNSITO MASIVO
 72 14 17 00 : SERVICIOS DE ALQUILER O ARRENDAMIENTO DE EQUIPO Y MAQUINARIA DE CONSTRU...
 72 15 27 00 : SERVICIOS DE INSTALACIÓN Y REPARACIÓN DE CONCRETO
 72 15 35 00 : SERVICIOS DE LIMPIEZA ESTRUCTURAL EXTERNA
 77 10 15 00 : EVALUACIÓN DE IMPACTO AMBIENTAL
 81 10 15 00 : INGENIERÍA CIVIL Y ARQUITECTURA
 81 10 22 00 : INGENIERÍA DE TRANSPORTE
 95 11 16 00 : VÍAS DE TRÁFICO ABIERTO

EXPERIENCIA No.53 :

NÚMERO CONSECUTIVO DEL CONTRATO:053

CONTRATO CELEBRADO POR :1 - EL PROPONENTE

NOMBRE DEL CONTRATISTA :CASTRO HERNANDEZ JUAN ANDRES

NOMBRE DEL CONTRATANTE :ALCALDIA MUNICIPAL DE URIBIA

VALOR CONTRATADO EN SMLV :312,75

SG FM CL PR - DESCRIPCIÓN

20 10 15 00 : EQUIPO DE CORTE
 20 10 16 00 : CRIBAS Y EQUIPOS DE ALIMENTACIÓN
 70 17 18 00 : SERVICIOS DE DRENAJE
 20 10 17 00 : TRITURADORAS, QUEBRANTADORAS Y AMOLADORES
 20 10 18 00 : SISTEMAS MECANIZADOS DE SOPORTE EN TIERRA
 20 10 19 00 : SISTEMAS SECUNDARIOS DE RUPTURA DE ROCA
 20 10 20 00 : SISTEMAS DE EXPLORACIÓN Y DESARROLLO
 20 10 21 00 : BARRENAS DE ROCAS
 20 10 22 00 : MAQUINARIA DE CARGUE DE EXPLOSIVOS
 20 10 23 00 : VEHÍCULOS DE SERVICIO DE MINERÍA SUBTERRÁNEA
 20 11 15 00 : EQUIPO DE EXPLORACIÓN Y PERFORACIÓN
 20 11 16 00 : MAQUINARIA DE PERFORACIÓN Y EXPLOTACIÓN
 20 11 17 00 : ACCESORIOS DE PERFORACIÓN Y EXPLOTACIÓN
 22 10 15 00 : MAQUINARIA PARA TRABAJO DE DESMONTE
 22 10 16 00 : EQUIPO DE PAVIMENTACIÓN
 22 10 17 00 : COMPONENTES DE EQUIPO PESADO
 22 10 18 00 : GRÚAS DE ELEVACIÓN
 22 10 19 00 : MAQUINARIA Y ACCESORIOS DE CONSTRUCCIÓN DE EDIFICIOS
 22 10 20 00 : EQUIPO Y MAQUINARIA DE DEMOLICIÓN DE EDIFICIOS
 27 11 15 00 : HERRAMIENTAS DE CORTE Y ENGARZADO Y PUNZONES
 27 11 16 00 : HERRAMIENTAS DE PERFILAR
 27 11 17 00 : LLAVES INGLESAS Y GUÍAS
 27 11 18 00 : HERRAMIENTAS DE MEDIDA Y BOCETAJE
 27 11 19 00 : HERRAMIENTAS GRUESAS Y DE ACABADO
 27 11 20 00 : HERRAMIENTAS MANUALES DE JARDINERÍA, AGRICULTURA Y FORESTACIÓN
 27 11 21 00 : HERRAMIENTAS DE SUJECCIÓN Y FIJACIÓN
 27 11 22 00 : HERRAMIENTAS DE ALBAÑILERÍA Y CONCRETO
 27 11 23 00 : HERRAMIENTAS DE MARCAR
 27 11 24 00 : HERRAMIENTAS DE INSERCIÓN Y AJUSTE
 27 11 25 00 : HERRAMIENTAS PARA APALANCAR Y CURVAR
 27 11 26 00 : HERRAMIENTAS PARA PRECINTAR
 27 11 27 00 : HERRAMIENTAS MECÁNICAS

***** CONTINUA *****

**CAMARA DE COMERCIO DE LA GUAJIRA
CASTRO HERNANDEZ JUAN ANDRES**



Fecha expedición: 2021/11/09 - 15:34:52 **** Recibo No. S000373111 **** Num. Operación. 99-USUPUBXX-20211109-0051

*** EXPEDIDO A TRAVES DEL SISTEMA VIRTUAL S.I.I. ***

27 11 28 00 : CONEXIONES DE HERRAMIENTAS Y ACCESORIOS
 27 11 29 00 : HERRAMIENTAS DISPENSADORAS
 27 11 30 00 : CEPILLOS
 27 11 31 00 : HERRAMIENTAS DE ARRASTRE
 27 11 32 00 : JUEGOS DE HERRAMIENTAS
 27 11 33 00 : HERRAMIENTAS MANUALES DE PRECISIÓN
 26 12 15 00 : ALAMBRE ELÉCTRICO
 26 12 16 00 : CABLES ELÉCTRICOS Y ACCESORIOS
 26 12 17 00 : CABLEADO PREFORMADO
 26 12 18 00 : CABLE AUTOMOTRIZ
 27 12 15 00 : PRENSAS HIDRÁULICAS
 27 12 16 00 : PISTONES Y CILINDROS HIDRÁULICOS
 27 12 17 00 : ACCESORIOS DE TUBERÍA Y MANGA HIDRÁULICA
 27 12 18 00 : HERRAMIENTAS HIDRÁULICAS
 30 10 15 00 : ÁNGULOS
 30 10 17 00 : VIGAS
 30 10 18 00 : CONDUCTOS
 30 10 20 00 : HOJA
 30 10 22 00 : PLANCHA
 30 10 23 00 : PERFILES
 30 10 24 00 : VARILLAS
 30 10 28 00 : PILOTAJE
 30 10 29 00 : PILARES
 30 10 31 00 : RIELES
 30 10 32 00 : ENREJADO
 30 10 35 00 : ALMA DE PANAL
 30 10 36 00 : PRODUCTOS ESTRUCTURALES
 30 10 37 00 : TRENZA
 30 10 38 00 : FIBRAS Y FILAMENTOS MECÁNICOS
 30 10 39 00 : EJES
 30 11 15 00 : CONCRETO Y MORTEROS
 30 11 16 00 : CEMENTO Y CAL
 30 11 17 00 : YESOS
 30 11 18 00 : AGREGADOS
 30 11 19 00 : ELEMENTOS PARA REFORZAR CONCRETO
 30 12 15 00 : DERIVADOS BITUMINOSOS
 30 12 16 00 : ASFALTOS
 30 12 17 00 : MATERIALES DE CONSTRUCCIÓN DE CAMINOS Y CARRILERAS
 30 12 18 00 : MATERIALES DE ARQUITECTURA PAISAJÍSTICA
 30 12 19 00 : MATERIALES PARA ESTABILIZACIÓN Y REFUERZO DE SUELOS
 30 13 15 00 : BLOQUES
 30 13 16 00 : LADRILLOS
 30 13 17 00 : AZULEJOS Y BALDOSAS
 30 14 15 00 : AISLAMIENTO TÉRMICO
 30 14 16 00 : AISLAMIENTO ESPECIAL
 30 14 17 00 : CAPAS DE SELLAMIENTO DE AISLAMIENTO
 30 15 15 00 : MATERIAL PARA TEJADOS Y TECHOS
 30 15 16 00 : ACCESORIOS PARA TEJADOS
 30 15 17 00 : CANALONES DE TEJADO Y ACCESORIOS
 30 15 18 00 : MATERIALES PARA REVESTIMIENTO DE PAREDES Y EXTERIOR
 30 15 19 00 : MATERIALES Y PRODUCTOS PARA ACABADOS
 30 15 20 00 : CERCADO

***** CONTINUA *****

**CAMARA DE COMERCIO DE LA GUAJIRA
CASTRO HERNANDEZ JUAN ANDRES**



Fecha expedición: 2021/11/09 - 15:34:52 **** Recibo No. S000373111 **** Num. Operación. 99-USUPUBXX-20211109-0051

*** EXPEDIDO A TRAVES DEL SISTEMA VIRTUAL S.I.I. ***

30 15 21 00 : SUPERFICIE
 30 16 15 00 : MATERIALES PARA ACABADOS DE PAREDES
 30 16 16 00 : MATERIALES PARA TECHOS
 30 16 17 00 : SUELOS
 30 16 18 00 : EBANISTERÍA
 30 16 19 00 : MOLDEADO Y CARPINTERÍA MECÁNICA
 30 16 20 00 : MOLDURAS Y CARPINTERÍA
 30 16 21 00 : LAMINADOS INTERIORES
 30 16 22 00 : MOSTRADORES
 30 16 23 00 : ACCESORIOS PARA GABINETES
 30 16 24 00 : MUROS DIVISORIOS
 30 17 15 00 : PUERTAS
 30 17 16 00 : VENTANAS
 30 17 18 00 : CLARABOYAS
 30 17 19 00 : MARCOS DE VENTANAS
 30 17 20 00 : PUERTAS
 30 17 21 00 : PUERTAS PARA GARAJE Y OPERADORES
 30 18 15 00 : PORCELANA SANITARIA
 30 18 16 00 : INSTALACIONES RESIDENCIALES NO SANITARIAS
 30 18 17 00 : GRIFOS
 30 18 18 00 : CABEZAS, CHORROS Y PARTES Y ACCESORIOS DE GRIFOS Y DUCHAS
 30 19 15 00 : ESCALERAS Y ANDAMIOS
 30 19 16 00 : ESCALERAS Y ACCESORIOS DE ANDAMIAJE
 30 19 17 00 : COBERTIZOS Y REMOLQUES DE CONSTRUCCIÓN
 30 19 18 00 : EQUIPOS Y MATERIALES PARA CONSTRUCCIONES TEMPORALES Y APOYO AL MANTENIM...
 30 24 15 00 : COMPONENTES DE CONSOLIDACIÓN DE ESTRUCTURAS PORTÁTILES
 30 24 16 00 : COMPONENTES ESTRUCTURALES DE TRIBUNAS, GRADAS Y ESCALERA
 30 24 17 00 : COMPONENTES SOPORTE Y COBERTURA DE TIENDAS, CARPAS Y ESTRUCTURAS DE MEM...
 30 25 15 00 : ESTRUCTURAS DE SOPORTE DE TECHOS BAJO TIERRA
 31 21 15 00 : PINTURAS Y TAPA POROS
 31 21 16 00 : ADITIVOS PARA PINTURAS
 31 21 17 00 : ACABADOS EN GENERAL
 31 21 18 00 : DISOLVENTES Y DILUYENTES PARA PINTURAS
 31 21 19 00 : APLICADORES DE PINTURA Y ACCESORIOS PARA PINTAR
 39 10 16 00 : LÁMPARAS Y BOMBILLAS
 39 10 18 00 : COMPONENTES Y ACCESORIOS DE LÁMPARA
 39 10 19 00 : BALASTOS DE LÁMPARAS Y TRANSFORMADORES DE LÁMPARAS
 39 11 15 00 : ILUMINACIÓN DE INTERIORES Y ARTEFACTOS
 39 11 16 00 : ILUMINACIÓN EXTERIOR Y ARTEFACTOS
 39 11 17 00 : ALUMBRADO DE EMERGENCIA
 39 11 18 00 : ACCESORIOS DE ILUMINACIÓN
 39 11 19 00 : SEÑALIZACIÓN E ILUMINACIÓN DE EMPLAZAMIENTOS PELIGROSOS
 39 11 20 00 : PROYECTORES MÓVILES
 39 11 21 00 : ILUMINACIÓN ÓPTICA
 39 11 22 00 : DISPOSITIVOS DE EFECTOS ESPECIALES
 39 11 23 00 : ILUMINACIÓN Y ACCESORIOS DE ESCENARIOS Y ESTUDIOS
 39 11 24 00 : DISPOSITIVOS PARA MANEJO DE LUCES Y CONTROL DE ESCENARIOS Y ESTUDIOS
 39 11 25 00 : LUMINARIAS DE ESCENARIOS Y ESTUDIOS
 39 11 26 00 : DISPOSITIVOS DE ILUMINACIÓN NO - ELÉCTRICA
 39 12 10 00 : EQUIPAMIENTO PARA DISTRIBUCIÓN Y CONVERSIÓN DE ALIMENTACIÓN
 39 12 11 00 : CENTROS DE CONTROL Y DISTRIBUCIÓN Y ACCESORIOS
 39 12 13 00 : CUADROS, REGISTROS Y MENAJE PARA ELECTRICIDAD

***** CONTINUA *****

**CAMARA DE COMERCIO DE LA GUAJIRA
CASTRO HERNANDEZ JUAN ANDRES**



Fecha expedición: 2021/11/09 - 15:34:52 **** Recibo No. S000373111 **** Num. Operación. 99-USUPUBXX-20211109-0051

*** EXPEDIDO A TRAVES DEL SISTEMA VIRTUAL S.I.I. ***

39 12 14 00 : LENGUETAS DE CONEXIÓN, CONECTADORES Y TERMINALES
 39 12 15 00 : CONMUTADORES, CONTROLES Y RELES Y ACCESORIOS
 39 12 16 00 : DISPOSITIVOS Y ACCESORIOS PARA LA PROTECCIÓN DE CIRCUITOS
 39 12 17 00 : FERRETERÍA ELÉCTRICA Y SUMINISTROS
 39 12 18 00 : INSTALACIONES DE EDIFICIOS INTELIGENTES - IBI
 39 12 19 00 : DISPOSITIVOS Y ACCESORIOS DE SEGURIDAD ELÉCTRICA
 39 12 20 00 : UNIDADES ELÉCTRICAS DE VELOCIDADES VARIABLES
 39 12 21 00 : EQUIPO DE TRANSMISIÓN Y DISTRIBUCIÓN ELÉCTRICA
 39 12 22 00 : INTERRUPTORES ELÉCTRICOS Y ACCESORIOS
 39 12 23 00 : RELES ELÉCTRICOS Y ACCESORIOS
 39 13 15 00 : MARCADORES DE ALAMBRE Y DISPOSITIVOS PARA MARCAR ALAMBRE
 39 13 16 00 : DISPOSITIVOS DE PROTECCIÓN DE ALAMBRE
 39 13 17 00 : CONDUCTOS ELÉCTRICOS, ELECTRODUCTOS Y CABLES AÉREOS
 40 10 15 00 : VENTILACIÓN
 40 10 16 00 : CIRCULACIÓN DEL AIRE Y PIEZAS Y ACCESORIOS
 40 10 17 00 : ENFRIAMIENTO
 40 10 18 00 : EQUIPO DE CALEFACCIÓN Y PIEZAS Y ACCESORIOS
 40 10 19 00 : CONTROL DE HUMEDAD
 40 10 20 00 : CALDERAS
 40 15 15 00 : BOMBAS
 40 15 16 00 : COMPRESORES
 40 15 17 00 : PIEZAS Y ACCESORIOS DE BOMBA
 40 15 18 00 : PARTES O ACCESORIOS DE COMPRESORES
 40 16 15 00 : FILTROS
 40 16 16 00 : PURIFICACIÓN
 40 16 17 00 : SEPARADORES
 40 16 18 00 : MEDIOS DE FILTRADO
 40 17 15 00 : TUBOS Y TUBERÍAS COMERCIALES
 40 17 16 00 : TUBOS Y TUBERÍAS INDUSTRIALES
 40 17 17 00 : ADAPTADORES DE TUBOS
 40 17 18 00 : ANILLOS FRONTALES DE ÁNGULOS DE TUBOS
 40 17 19 00 : BRIDAS DE RESPALDO PARA TUBOS
 40 17 20 00 : DEFLECTORES PARA TUBOS
 40 17 21 00 : CODOS PARA TUBOS
 40 17 22 00 : BRIDAS CIEGAS PARA TUBOS
 40 17 23 00 : CASQUILLOS PARA TUBOS
 40 17 24 00 : TAPAS PARA TUBOS
 40 17 25 00 : CONECTORES DE TUBOS
 40 17 26 00 : ACOPLERES DE TUBOS
 40 17 27 00 : CRUCES DE TUBOS
 40 17 28 00 : CODOS DE TUBOS
 40 17 29 00 : UNIONES DE EXTENSIÓN DE TUBOS
 40 17 30 00 : SEMIACOPLAMIENTOS DE TUBERÍA
 40 17 31 00 : BRIDA DE JUNTA DE EMPALME PARA TUBOS
 40 17 32 00 : BRIDAS CUELLO LARGAS PARA SOLDAR
 40 17 33 00 : BOQUILLAS DE TUBOS
 40 17 34 00 : BRIDAS DE PLATO
 40 17 35 00 : TAPONES PARA TUBOS
 40 17 36 00 : ACOPLAMIENTOS REDUCTORES PARA TUBOS
 40 17 37 00 : BRIDAS REDUCTORAS PARA TUBOS
 40 17 38 00 : ABRAZADERAS DE REPARACIÓN PARA TUBOS
 40 17 39 00 : DISCO DE RUPTURA PARA TUBOS

***** CONTINUA *****

**CAMARA DE COMERCIO DE LA GUAJIRA
CASTRO HERNANDEZ JUAN ANDRES**



Fecha expedición: 2021/11/09 - 15:34:52 **** Recibo No. S000373111 **** Num. Operación. 99-USUPUBXX-20211109-0051

*** EXPEDIDO A TRAVES DEL SISTEMA VIRTUAL S.I.I. ***

40 17 40 00 : BRIDA DESLIZANTE PARA TUBOS
 40 17 41 00 : BRIDA ENCAJADA POR SOLDADURA PARA TUBOS
 40 17 42 00 : SOCKOLETS PARA TUBOS
 40 17 43 00 : ESPACIADORES PARA TUBOS
 40 17 44 00 : BRIDAS CIEGAS PARA TUBOS
 40 17 45 00 : PIVOTES O UNIONES ROTATIVAS PARA TUBOS
 40 17 46 00 : T PARA TUBOS
 40 17 47 00 : BRIDA ROSCADA PARA TUBOS
 40 17 48 00 : BRIDAS DE INODORO PARA TUBOS
 40 17 49 00 : UNIONES PARA TUBOS
 40 17 50 00 : BRIDAS CUELLO PARA TUBOS
 40 17 51 00 : BRIDA ENCAJADA POR SOLDADURA
 40 17 52 00 : Y DE CONEXIÓN PARA TUBOS
 40 17 53 00 : ACCESORIOS Y BRIDAS ESPECIALIZADOS PARA TUBOS
 40 18 15 00 : TUBOS DE COBRE SOLDADOS
 40 18 16 00 : TUBOS DE LATÓN SOLDADOS
 40 18 17 00 : TUBOS DE ALUMINIO SOLDADOS
 40 18 18 00 : TUBOS DE ACERO SOLDADOS
 40 18 19 00 : TUBOS DE ACERO INOXIDABLE SOLDADOS
 40 18 20 00 : TUBOS DE COBRE SIN UNIONES
 40 18 21 00 : TUBOS DE LATÓN SIN UNIONES
 40 18 22 00 : TUBOS DE ALUMINIO SIN UNIONES
 40 18 23 00 : TUBOS DE ACERO SIN UNIONES
 40 18 24 00 : TUBOS DE ACERO INOXIDABLE SIN UNIONES
 40 18 25 00 : TUBOS DE COBRE EXTRUIDOS
 40 18 26 00 : TUBOS DE LATÓN EXTRUIDOS
 40 18 27 00 : TUBOS DE ALUMINIO EXTRUIDOS
 40 18 28 00 : TUBOS DE ACERO EXTRUIDOS
 40 18 29 00 : TUBOS DE ACERO INOXIDABLE EXTRUIDOS
 40 18 30 00 : TUBERÍAS DE CAUCHO Y PLÁSTICO
 40 18 31 00 : ACCESORIOS DE TUBOS
 47 10 15 00 : EQUIPO PARA EL TRATAMIENTO Y SUMINISTRO DE AGUA
 47 10 16 00 : CONSUMIBLES PARA EL TRATAMIENTO DE AGUA
 72 10 15 00 : SERVICIOS DE APOYO PARA LA CONSTRUCCIÓN
 72 10 21 00 : CONTROL DE PLAGAS
 72 10 29 00 : SERVICIOS DE MANTENIMIENTO Y REPARACIÓN DE INSTALACIONES
 72 10 31 00 : INSTALACIÓN Y REPARACIÓN DE SERVICIOS DE BANDAS TRANSPORTADORAS
 72 10 33 00 : SERVICIOS DE MANTENIMIENTO Y REPARACIÓN DE INFRAESTRUCTURA
 72 12 10 00 : SERVICIOS DE CONSTRUCCIÓN DE EDIFICIOS INDUSTRIALES Y BODEGAS NUEVAS
 72 12 11 00 : SERVICIOS DE CONSTRUCCIÓN DE EDIFICIOS COMERCIALES Y DE OFICINA
 72 12 12 00 : SERVICIOS DE CONSTRUCCIÓN DE EDIFICIOS AGRÍCOLAS
 72 12 13 00 : SERVICIOS DE CONSTRUCCIÓN DE TALLERES AUTOMOTRICES Y ESTACIONES DE SER...
 72 12 14 00 : SERVICIOS DE CONSTRUCCIÓN DE EDIFICIOS PÚBLICOS ESPECIALIZADOS
 72 12 15 00 : SERVICIOS DE CONSTRUCCIÓN DE PLANTAS INDUSTRIALES
 72 14 10 00 : SERVICIOS DE CONSTRUCCIÓN DE AUTOPISTAS Y CARRETERAS
 72 14 11 00 : SERVICIOS DE CONSTRUCCIÓN Y REVESTIMIENTO Y PAVIMENTACIÓN DE INFRAEST...
 72 14 12 00 : SERVICIOS DE CONSTRUCCIÓN MARINA
 72 14 13 00 : SERVICIO DE CONSTRUCCIÓN DE FACILIDADES ATLÉTICAS Y RECREATIVAS
 72 14 14 00 : SERVICIOS DE CONSTRUCCIÓN Y REPARACIÓN DE FACILIDADES DE DETENCIÓN
 72 14 15 00 : SERVICIOS DE PREPARACIÓN DE TIERRAS
 72 14 16 00 : SERVICIOS DE CONSTRUCCIÓN DE SISTEMAS DE TRÁNSITO MASIVO
 72 14 17 00 : SERVICIOS DE ALQUILER O ARRENDAMIENTO DE EQUIPO Y MAQUINARIA DE CONSTRU...

***** CONTINUA *****

**CAMARA DE COMERCIO DE LA GUAJIRA
CASTRO HERNANDEZ JUAN ANDRES**



Fecha expedición: 2021/11/09 - 15:34:52 **** Recibo No. S000373111 **** Num. Operación. 99-USUPUBXX-20211109-0051

*** EXPEDIDO A TRAVES DEL SISTEMA VIRTUAL S.I.I. ***

72 15 11 00 : SERVICIOS DE CONSTRUCCIÓN DE PLOMERÍA
 72 15 12 00 : SERVICIOS DE CONSTRUCCIÓN Y MANTENIMIENTO DE HVAC CALEFACCIÓN Y ENFRI...
 72 15 13 00 : SERVICIOS DE PINTURA E INSTALACIÓN DE PAPEL DE COLGADURA
 72 15 14 00 : SERVICIOS DE CONSTRUCCIÓN DE RECUBRIMIENTOS DE MUROS
 72 15 16 00 : SERVICIOS DE SISTEMAS ESPECIALIZADOS DE COMUNICACIÓN
 72 15 17 00 : SERVICIOS DE INSTALACIÓN DE SISTEMAS DE SEGURIDAD FÍSICA E INDUSTRIAL
 72 15 18 00 : SERVICIOS DE MANTENIMIENTO Y REPARACIÓN DE INSTALACIÓN DE MÁQUINAS
 72 15 19 00 : SERVICIOS DE ALBAÑILERÍA Y MAMPOSTERÍA
 72 15 20 00 : SERVICIOS DE PAÑETADO Y DRYWALL
 72 15 21 00 : SERVICIOS ACÚSTICOS Y DE AISLAMIENTO
 72 15 22 00 : SERVICIOS DE BALDOSAS TERRAZO Y MÁRMOL Y MOSAICOS
 72 15 23 00 : SERVICIOS DE CARPINTERÍA
 72 15 24 00 : SERVICIOS DE MONTAJE E INSTALACIÓN DE VENTANAS Y PUERTAS
 72 15 25 00 : SERVICIOS DE INSTALACIÓN DE PISOS
 72 15 26 00 : SERVICIOS DE TECHADO Y PAREDES EXTERNAS Y LÁMINAS DE METAL
 72 15 27 00 : SERVICIOS DE INSTALACIÓN Y REPARACIÓN DE CONCRETO
 72 15 28 00 : SERVICIOS DE PERFORACIÓN DE POZOS DE AGUA
 72 15 29 00 : SERVICIOS DE MONTAJE DE ACERO ESTRUCTURAL
 72 15 30 00 : SERVICIOS DE VIDRIOS Y VENTANERÍA
 72 15 31 00 : SERVICIOS DE CONSTRUCCIÓN DE FACILIDADES ATLÉTICAS Y RECREATIVAS
 72 15 32 00 : SERVICIOS DE RECUBRIMIENTO, IMPERMEABILIZACIÓN PROTECCIÓN CONTRA CLIM...
 72 15 33 00 : SERVICIOS DE MANTENIMIENTO E INSTALACIÓN DE EQUIPO DE ESTACIÓN DE SER...
 72 15 34 00 : SERVICIOS DE APAREJAMIENTO Y ANDAMIAJE
 72 15 35 00 : SERVICIOS DE LIMPIEZA ESTRUCTURAL EXTERNA
 72 15 36 00 : SERVICIOS DE TERMINADO INTERIOR, DOTACIÓN Y REMODELACIÓN
 72 15 37 00 : SERVICIOS DE INSTALACIÓN, MANTENIMIENTO Y REPARACIÓN DE EQUIPOS Y CON...
 72 15 39 00 : SERVICIO DE PREPARACIÓN DE OBRAS DE CONSTRUCCIÓN
 72 15 40 00 : SERVICIOS DE EDIFICIOS ESPECIALIZADOS Y COMERCIOS
 72 15 41 00 : SERVICIOS DE MANTENIMIENTO Y REPARACIÓN DE EQUIPO DE SISTEMAS DE DISTR...
 72 15 42 00 : SERVICIOS DE MANTENIMIENTO Y REPARACIÓN DE INSTALACIÓN DE INSTRUMENTA...
 72 15 43 00 : SERVICIOS DE MANTENIMIENTO Y REPARACIÓN DE EQUIPO MOTIVO Y GENERACIÓN...
 72 15 44 00 : SERVICIOS DE MANTENIMIENTO Y FABRICACIÓN DE ACCESORIOS PARA TUBERÍAS
 72 15 45 00 : SERVICIOS DE MANTENIMIENTO E INSTALACIÓN DE EQUIPO PESADO
 73 15 18 00 : SERVICIOS DE CONVERSIÓN
 76 11 15 00 : SERVICIOS DE LIMPIEZA Y MANTENIMIENTO DE EDIFICIOS GENERALES Y DE OFICINAS
 76 11 16 00 : SERVICIOS DE LIMPIEZA DE COMPONENTES DE EDIFICIOS
 76 11 18 00 : LIMPIEZA DE VEHÍCULOS DE TRANSPORTE
 77 10 15 00 : EVALUACIÓN DE IMPACTO AMBIENTAL
 77 10 16 00 : PLANEACIÓN AMBIENTAL
 77 10 17 00 : SERVICIOS DE ASESORÍA AMBIENTAL
 77 10 18 00 : AUDITORÍA AMBIENTAL
 77 10 19 00 : SERVICIOS DE INVESTIGACIÓN DE CONTAMINACIÓN
 77 10 20 00 : SERVICIOS DE REPORTE AMBIENTAL
 77 11 15 00 : SERVICIOS DE SEGURIDAD AMBIENTAL
 77 11 16 00 : REHABILITACIÓN AMBIENTAL
 77 12 15 00 : CONTAMINACIÓN DEL AIRE
 77 12 16 00 : CONTAMINACIÓN DEL SUELO
 77 12 17 00 : CONTAMINACIÓN DEL AGUA
 77 13 15 00 : CONTAMINACIÓN DE PETRÓLEO
 77 13 16 00 : CONTAMINACIÓN AUDITIVA
 77 13 17 00 : CONTAMINACIÓN DE SUSTANCIAS TÓXICAS
 80 10 15 00 : SERVICIOS DE CONSULTORÍA DE NEGOCIOS Y ADMINISTRACIÓN CORPORATIVA

***** CONTINUA *****

**CAMARA DE COMERCIO DE LA GUAJIRA
CASTRO HERNANDEZ JUAN ANDRES**



Fecha expedición: 2021/11/09 - 15:34:52 **** Recibo No. S000373111 **** Num. Operación. 99-USUPUBXX-20211109-0051

*** EXPEDIDO A TRAVES DEL SISTEMA VIRTUAL S.I.I. ***

80 10 16 00 : GERENCIA DE PROYECTOS
 80 10 17 00 : GERENCIA INDUSTRIAL
 80 11 15 00 : DESARROLLO DE RECURSOS HUMANOS
 80 11 16 00 : SERVICIOS DE PERSONAL TEMPORAL
 80 11 17 00 : RECLUTAMIENTO DE PERSONAL
 80 16 15 00 : SERVICIOS DE APOYO GERENCIAL
 80 16 16 00 : SUPERVISIÓN DE INSTALACIONES DE NEGOCIOS
 80 16 17 00 : SERVICIOS DE RECUPERACIÓN DE ACTIVOS
 80 16 18 00 : SERVICIOS DE ALQUILER O ARRENDAMIENTO DE EQUIPO DE OFICINA
 83 10 15 00 : SERVICIOS DE ACUEDUCTO Y ALCANTARILLADO
 84 11 15 00 : SERVICIOS CONTABLES
 84 11 16 00 : SERVICIOS DE AUDITORÍA
 84 11 17 00 : FINANZAS CORPORATIVAS
 84 11 18 00 : ASUNTOS Y PREPARACIÓN DE IMPUESTOS
 81 10 15 00 : INGENIERÍA CIVIL Y ARQUITECTURA
 95 12 15 00 : EDIFICIOS Y ESTRUCTURAS COMERCIALES Y DE ENTRETENIMIENTO
 95 12 16 00 : EDIFICIOS Y ESTRUCTURAS DE TRANSPORTE
 95 12 17 00 : EDIFICIOS Y ESTRUCTURAS PÚBLICOS
 95 12 18 00 : EDIFICIOS Y ESTRUCTURAS UTILITARIOS
 95 12 19 00 : EDIFICIOS Y ESTRUCTURAS EDUCACIONALES Y DE ADMINISTRACIÓN
 95 12 20 00 : EDIFICIOS Y ESTRUCTURAS HOSPITALARIAS
 95 12 21 00 : EDIFICIOS Y ESTRUCTURAS DE ACOMODACIONES
 95 12 23 00 : EDIFICIOS Y ESTRUCTURAS DE SALUD Y DEPORTIVAS
 95 12 24 00 : EDIFICIOS Y ESTRUCTURAS INDUSTRIALES
 95 12 25 00 : EDIFICIOS Y ESTRUCTURAS AGRÍCOLAS Y DE CULTIVOS Y PESCA
 95 12 26 00 : EDIFICIOS Y ESTRUCTURAS RELIGIOSAS
 95 12 27 00 : EDIFICIOS Y ESTRUCTURAS DE DEFENSA
 81 10 16 00 : INGENIERÍA MECÁNICA
 81 10 17 00 : INGENIERÍA ELÉCTRICA Y ELECTRÓNICA
 81 10 18 00 : INGENIERÍA QUÍMICA
 81 10 22 00 : INGENIERÍA DE TRANSPORTE
 95 11 15 00 : VÍAS DE TRÁFICO LIMITADO

EXPERIENCIA No.54 :

NÚMERO CONSECUTIVO DEL CONTRATO:054
CONTRATO CELEBRADO POR :1 - EL PROPONENTE
NOMBRE DEL CONTRATISTA :CASTRO HERNANDEZ JUAN ANDRES
NOMBRE DEL CONTRATANTE :MUNICIPIO DE VALLEDUPAR
VALOR CONTRATADO EN SMLV :118,17

SG FM CL PR - DESCRIPCIÓN

11 11 15 00 : BARRO Y TIERRA
 11 11 16 00 : PIEDRA
 11 11 17 00 : ARENA
 11 11 18 00 : ARCILLAS
 22 10 15 00 : MAQUINARIA PARA TRABAJO DE DESMONTE
 22 10 16 00 : EQUIPO DE PAVIMENTACIÓN
 22 10 17 00 : COMPONENTES DE EQUIPO PESADO
 22 10 18 00 : GRÚAS DE ELEVACIÓN
 22 10 19 00 : MAQUINARIA Y ACCESORIOS DE CONSTRUCCIÓN DE EDIFICIOS
 22 10 20 00 : EQUIPO Y MAQUINARIA DE DEMOLICIÓN DE EDIFICIOS
 27 11 15 00 : HERRAMIENTAS DE CORTE Y ENGARZADO Y PUNZONES
 27 11 16 00 : HERRAMIENTAS DE PERFILAR

***** CONTINUA *****

**CAMARA DE COMERCIO DE LA GUAJIRA
CASTRO HERNANDEZ JUAN ANDRES**



Fecha expedición: 2021/11/09 - 15:34:52 **** Recibo No. S000373111 **** Num. Operación. 99-USUPUBXX-20211109-0051

*** EXPEDIDO A TRAVES DEL SISTEMA VIRTUAL S.I.I. ***

27 11 17 00 : LLAVES INGLESAS Y GUÍAS
 27 11 18 00 : HERRAMIENTAS DE MEDIDA Y BOCETAJE
 27 11 19 00 : HERRAMIENTAS GRUESAS Y DE ACABADO
 27 11 20 00 : HERRAMIENTAS MANUALES DE JARDINERÍA, AGRICULTURA Y FORESTACIÓN
 27 11 21 00 : HERRAMIENTAS DE SUJECCIÓN Y FIJACIÓN
 27 11 22 00 : HERRAMIENTAS DE ALBAÑILERÍA Y CONCRETO
 27 11 23 00 : HERRAMIENTAS DE MARCAR
 27 11 24 00 : HERRAMIENTAS DE INSERCIÓN Y AJUSTE
 27 11 25 00 : HERRAMIENTAS PARA APALANCAR Y CURVAR
 27 11 26 00 : HERRAMIENTAS PARA PRECINTAR
 27 11 27 00 : HERRAMIENTAS MECÁNICAS
 27 11 28 00 : CONEXIONES DE HERRAMIENTAS Y ACCESORIOS
 27 11 29 00 : HERRAMIENTAS DISPENSADORAS
 27 11 30 00 : CEPILLOS
 27 11 31 00 : HERRAMIENTAS DE ARRASTRE
 27 12 15 00 : PRENSAS HIDRÁULICAS
 27 12 16 00 : PISTONES Y CILINDROS HIDRÁULICOS
 27 12 17 00 : ACCESORIOS DE TUBERÍA Y MANGA HIDRÁULICA
 27 12 18 00 : HERRAMIENTAS HIDRÁULICAS
 30 10 15 00 : ÁNGULOS
 30 10 17 00 : VIGAS
 30 10 18 00 : CONDUCTOS
 30 10 20 00 : HOJA
 30 10 22 00 : PLANCHA
 30 10 23 00 : PERFILES
 30 10 24 00 : VARILLAS
 30 10 28 00 : PILOTAJE
 30 10 29 00 : PILARES
 30 10 31 00 : RIELES
 30 10 32 00 : ENREJADO
 30 10 35 00 : ALMA DE PANAL
 30 10 36 00 : PRODUCTOS ESTRUCTURALES
 30 10 37 00 : TRENZA
 30 10 38 00 : FIBRAS Y FILAMENTOS MECÁNICOS
 30 10 39 00 : EJES
 30 11 15 00 : CONCRETO Y MORTEROS
 30 11 16 00 : CEMENTO Y CAL
 30 11 17 00 : YESOS
 30 11 18 00 : AGREGADOS
 30 11 19 00 : ELEMENTOS PARA REFORZAR CONCRETO
 30 12 15 00 : DERIVADOS BITUMINOSOS
 30 12 16 00 : ASFALTOS
 30 12 17 00 : MATERIALES DE CONSTRUCCIÓN DE CAMINOS Y CARRILERAS
 30 12 18 00 : MATERIALES DE ARQUITECTURA PAISAJÍSTICA
 30 12 19 00 : MATERIALES PARA ESTABILIZACIÓN Y REFUERZO DE SUELOS
 30 13 15 00 : BLOQUES
 30 13 16 00 : LADRILLOS
 30 13 17 00 : AZULEJOS Y BALDOSAS
 30 14 15 00 : AISLAMIENTO TÉRMICO
 30 14 16 00 : AISLAMIENTO ESPECIAL
 30 14 17 00 : CAPAS DE SELLAMIENTO DE AISLAMIENTO
 30 19 15 00 : ESCALERAS Y ANDAMIOS

***** CONTINUA *****

**CAMARA DE COMERCIO DE LA GUAJIRA
CASTRO HERNANDEZ JUAN ANDRES**



Fecha expedición: 2021/11/09 - 15:34:52 **** Recibo No. S000373111 **** Num. Operación. 99-USUPUBXX-20211109-0051

*** EXPEDIDO A TRAVES DEL SISTEMA VIRTUAL S.I.I. ***

30 19 16 00 : ESCALERAS Y ACCESORIOS DE ANDAMIAJE
 30 19 17 00 : COBERTIZOS Y REMOLQUES DE CONSTRUCCIÓN
 30 19 18 00 : EQUIPOS Y MATERIALES PARA CONSTRUCCIONES TEMPORALES Y APOYO AL MANTENIM...
 30 24 15 00 : COMPONENTES DE CONSOLIDACIÓN DE ESTRUCTURAS PORTÁTILES
 30 24 16 00 : COMPONENTES ESTRUCTURALES DE TRIBUNAS, GRADAS Y ESCALERA
 30 24 17 00 : COMPONENTES SOPORTE Y COBERTURA DE TIENDAS, CARPAS Y ESTRUCTURAS DE MEM...
 30 26 15 00 : BARRAS DE LATÓN
 30 26 16 00 : LÁMINAS DE LATÓN
 30 26 17 00 : LINGOTES, BANDAS, PALANQUILLAS Y ALAMBRES DE LATÓN
 30 26 18 00 : BARRAS Y LÁMINAS DE MAGNESIO
 30 26 19 00 : LINGOTES, BANDAS, PALANQUILLAS Y ALAMBRES DE MAGNESIO
 30 26 20 00 : BARRAS Y LÁMINAS DE TITANIO
 30 26 21 00 : LINGOTES, BANDAS, PALANQUILLAS Y ALAMBRES DE TITANIO
 30 26 22 00 : BARRAS DE COBRE
 30 26 23 00 : LÁMINAS DE COBRE
 30 26 24 00 : LINGOTES, BANDAS, PALANQUILLAS Y ALAMBRES DE COBRE
 30 26 25 00 : BARRAS DE BRONCE
 30 26 26 00 : LÁMINAS DE BRONCE
 30 26 27 00 : LINGOTES, BANDAS, PALANQUILLAS Y ALAMBRES DE BRONCE
 30 26 28 00 : BARRAS Y LÁMINAS DE ZINC
 30 26 30 00 : BARRAS DE ESTAÑO
 30 26 31 00 : LÁMINAS DE ESTAÑO
 30 26 32 00 : LINGOTES, BANDAS, PALANQUILLAS Y ALAMBRES DE ESTAÑO
 30 26 33 00 : BARRAS DE PLOMO
 30 26 34 00 : LÁMINAS DE PLOMO
 30 26 35 00 : LINGOTES, BANDAS, PALANQUILLAS Y ALAMBRES DE PLOMO
 30 26 36 00 : BARRAS DE ACERO AL CARBÓN
 30 26 37 00 : BARRAS DE ALEACIÓN DE ACERO
 30 26 38 00 : BARRAS DE ACERO DE HERRAMIENTA
 30 26 39 00 : BARRAS DE ACERO ESPECIAL
 30 26 40 00 : LÁMINAS DE ACERO AL CARBÓN
 30 26 41 00 : LÁMINAS DE ALEACIÓN DE ACERO
 30 26 42 00 : LÁMINAS DE ACERO DE HERRAMIENTA
 30 26 43 00 : LÁMINAS DE ACERO ESPECIAL
 30 26 44 00 : LINGOTES, BANDAS, PALANQUILLAS Y ALAMBRES DE AL CARBÓN
 30 26 45 00 : BARRAS DE ACERO INOXIDABLE
 30 26 46 00 : LÁMINAS DE ACERO INOXIDABLE
 30 26 47 00 : ALAMBRE DE ACERO INOXIDABLE
 30 26 48 00 : BANDAS DE ACERO INOXIDABLE
 30 26 49 00 : BARRAS DE ALUMINIO
 39 10 16 00 : LÁMPARAS Y BOMBILLAS
 39 10 18 00 : COMPONENTES Y ACCESORIOS DE LÁMPARA
 39 10 19 00 : BALASTOS DE LÁMPARAS Y TRANSFORMADORES DE LÁMPARAS
 72 10 15 00 : SERVICIOS DE APOYO PARA LA CONSTRUCCIÓN
 72 14 10 00 : SERVICIOS DE CONSTRUCCIÓN DE AUTOPISTAS Y CARRETERAS
 72 14 11 00 : SERVICIOS DE CONSTRUCCIÓN Y REVESTIMIENTO Y PAVIMENTACIÓN DE INFRAEST...
 72 15 27 00 : SERVICIOS DE INSTALACIÓN Y REPARACIÓN DE CONCRETO
 72 15 29 00 : SERVICIOS DE MONTAJE DE ACERO ESTRUCTURAL
 72 15 39 00 : SERVICIO DE PREPARACIÓN DE OBRAS DE CONSTRUCCIÓN
 77 10 15 00 : EVALUACIÓN DE IMPACTO AMBIENTAL
 77 10 16 00 : PLANEACIÓN AMBIENTAL
 77 10 17 00 : SERVICIOS DE ASESORÍA AMBIENTAL

***** CONTINUA *****

**CAMARA DE COMERCIO DE LA GUAJIRA
CASTRO HERNANDEZ JUAN ANDRES**



Fecha expedición: 2021/11/09 - 15:34:52 **** Recibo No. S000373111 **** Num. Operación. 99-USUPUBXX-20211109-0051

*** EXPEDIDO A TRAVES DEL SISTEMA VIRTUAL S.I.I. ***

77 10 18 00 : AUDITORÍA AMBIENTAL
77 10 19 00 : SERVICIOS DE INVESTIGACIÓN DE CONTAMINACIÓN
77 10 20 00 : SERVICIOS DE REPORTE AMBIENTAL
77 11 15 00 : SERVICIOS DE SEGURIDAD AMBIENTAL
77 11 16 00 : REHABILITACIÓN AMBIENTAL
77 12 15 00 : CONTAMINACIÓN DEL AIRE
77 12 16 00 : CONTAMINACIÓN DEL SUELO
77 12 17 00 : CONTAMINACIÓN DEL AGUA
80 10 15 00 : SERVICIOS DE CONSULTORÍA DE NEGOCIOS Y ADMINISTRACIÓN CORPORATIVA
80 10 16 00 : GERENCIA DE PROYECTOS
80 10 17 00 : GERENCIA INDUSTRIAL
81 10 15 00 : INGENIERÍA CIVIL Y ARQUITECTURA
95 11 15 00 : VÍAS DE TRÁFICO LIMITADO
95 12 16 00 : EDIFICIOS Y ESTRUCTURAS DE TRANSPORTE

EXPERIENCIA No.55 :

NÚMERO CONSECUTIVO DEL CONTRATO:055

CONTRATO CELEBRADO POR :1 - EL PROPONENTE

NOMBRE DEL CONTRATISTA :CASTRO HERNANDEZ JUAN ANDRES

NOMBRE DEL CONTRATANTE :MUNICIPIO DE MANAURE

VALOR CONTRATADO EN SMMLV :414,13

SG FM CL PR - DESCRIPCIÓN

11 11 15 00 : BARRO Y TIERRA
11 11 16 00 : PIEDRA
11 11 17 00 : ARENA
11 11 18 00 : ARCILLAS
22 10 15 00 : MAQUINARIA PARA TRABAJO DE DESMONTE
22 10 16 00 : EQUIPO DE PAVIMENTACIÓN
22 10 17 00 : COMPONENTES DE EQUIPO PESADO
22 10 18 00 : GRÚAS DE ELEVACIÓN
22 10 19 00 : MAQUINARIA Y ACCESORIOS DE CONSTRUCCIÓN DE EDIFICIOS
22 10 20 00 : EQUIPO Y MAQUINARIA DE DEMOLICIÓN DE EDIFICIOS
27 11 15 00 : HERRAMIENTAS DE CORTE Y ENGARZADO Y PUNZONES
27 11 16 00 : HERRAMIENTAS DE PERFILAR
27 11 17 00 : LLAVES INGLESAS Y GUÍAS
27 11 18 00 : HERRAMIENTAS DE MEDIDA Y BOCETAJE
27 11 19 00 : HERRAMIENTAS GRUESAS Y DE ACABADO
27 11 20 00 : HERRAMIENTAS MANUALES DE JARDINERÍA, AGRICULTURA Y FORESTACIÓN
27 11 21 00 : HERRAMIENTAS DE SUJECCIÓN Y FIJACIÓN
27 11 22 00 : HERRAMIENTAS DE ALBAÑILERÍA Y CONCRETO
27 11 23 00 : HERRAMIENTAS DE MARCAR
27 11 24 00 : HERRAMIENTAS DE INSERCIÓN Y AJUSTE
27 11 25 00 : HERRAMIENTAS PARA APALANCAR Y CURVAR
27 11 26 00 : HERRAMIENTAS PARA PRECINTAR
27 11 27 00 : HERRAMIENTAS MECÁNICAS
27 11 28 00 : CONEXIONES DE HERRAMIENTAS Y ACCESORIOS
27 11 29 00 : HERRAMIENTAS DISPENSADORAS
27 11 30 00 : CEPILLOS
27 11 31 00 : HERRAMIENTAS DE ARRASTRE
30 10 24 00 : VARILLAS
30 11 15 00 : CONCRETO Y MORTEROS
30 11 16 00 : CEMENTO Y CAL

***** CONTINUA *****

**CAMARA DE COMERCIO DE LA GUAJIRA
CASTRO HERNANDEZ JUAN ANDRES**



Fecha expedición: 2021/11/09 - 15:34:52 **** Recibo No. S000373111 **** Num. Operación. 99-USUPUBXX-20211109-0051

*** EXPEDIDO A TRAVES DEL SISTEMA VIRTUAL S.I.I. ***

30 11 17 00 : YESOS
 30 11 18 00 : AGREGADOS
 30 11 19 00 : ELEMENTOS PARA REFORZAR CONCRETO
 30 12 15 00 : DERIVADOS BITUMINOSOS
 30 12 16 00 : ASFALTOS
 30 12 17 00 : MATERIALES DE CONSTRUCCIÓN DE CAMINOS Y CARRILERAS
 30 12 18 00 : MATERIALES DE ARQUITECTURA PAISAJÍSTICA
 30 12 19 00 : MATERIALES PARA ESTABILIZACIÓN Y REFUERZO DE SUELOS
 30 13 15 00 : BLOQUES
 30 13 16 00 : LADRILLOS
 30 13 17 00 : AZULEJOS Y BALDOSAS
 30 14 15 00 : AISLAMIENTO TÉRMICO
 30 14 16 00 : AISLAMIENTO ESPECIAL
 30 14 17 00 : CAPAS DE SELLAMIENTO DE AISLAMIENTO
 30 19 15 00 : ESCALERAS Y ANDAMIOS
 30 19 16 00 : ESCALERAS Y ACCESORIOS DE ANDAMIAJE
 30 19 17 00 : COBERTIZOS Y REMOLQUES DE CONSTRUCCIÓN
 30 19 18 00 : EQUIPOS Y MATERIALES PARA CONSTRUCCIONES TEMPORALES Y APOYO AL MANTENIM...
 31 21 15 00 : PINTURAS Y TAPA POROS
 31 21 16 00 : ADITIVOS PARA PINTURAS
 31 21 17 00 : ACABADOS EN GENERAL
 31 21 18 00 : DISOLVENTES Y DILUYENTES PARA PINTURAS
 31 21 19 00 : APLICADORES DE PINTURA Y ACCESORIOS PARA PINTAR
 31 20 15 00 : CINTA ADHESIVA
 31 20 16 00 : OTROS ADHESIVOS Y SELLADORES
 55 12 17 00 : SEÑALIZACIÓN
 72 10 15 00 : SERVICIOS DE APOYO PARA LA CONSTRUCCIÓN
 72 10 21 00 : CONTROL DE PLAGAS
 72 10 29 00 : SERVICIOS DE MANTENIMIENTO Y REPARACIÓN DE INSTALACIONES
 72 10 31 00 : INSTALACIÓN Y REPARACIÓN DE SERVICIOS DE BANDAS TRANSPORTADORAS
 72 10 33 00 : SERVICIOS DE MANTENIMIENTO Y REPARACIÓN DE INFRAESTRUCTURA
 72 14 10 00 : SERVICIOS DE CONSTRUCCIÓN DE AUTOPISTAS Y CARRETERAS
 72 14 11 00 : SERVICIOS DE CONSTRUCCIÓN Y REVESTIMIENTO Y PAVIMENTACIÓN DE INFRAEST...
 72 14 12 00 : SERVICIOS DE CONSTRUCCIÓN MARINA
 72 14 13 00 : SERVICIO DE CONSTRUCCIÓN DE FACILIDADES ATLÉTICAS Y RECREATIVAS
 72 14 14 00 : SERVICIOS DE CONSTRUCCIÓN Y REPARACIÓN DE FACILIDADES DE DETENCIÓN
 72 14 15 00 : SERVICIOS DE PREPARACIÓN DE TIERRAS
 72 14 16 00 : SERVICIOS DE CONSTRUCCIÓN DE SISTEMAS DE TRÁNSITO MASIVO
 72 14 17 00 : SERVICIOS DE ALQUILER O ARRENDAMIENTO DE EQUIPO Y MAQUINARIA DE CONSTRU...
 72 15 27 00 : SERVICIOS DE INSTALACIÓN Y REPARACIÓN DE CONCRETO
 72 15 35 00 : SERVICIOS DE LIMPIEZA ESTRUCTURAL EXTERNA
 77 10 15 00 : EVALUACIÓN DE IMPACTO AMBIENTAL
 81 10 15 00 : INGENIERÍA CIVIL Y ARQUITECTURA
 81 10 22 00 : INGENIERÍA DE TRANSPORTE
 95 11 16 00 : VÍAS DE TRÁFICO ABIERTO

EXPERIENCIA No. 56 :

NÚMERO CONSECUTIVO DEL CONTRATO:056
CONTRATO CELEBRADO POR :1 - EL PROPONENTE
NOMBRE DEL CONTRATISTA :CASTRO HERNANDEZ JUAN ANDRES
NOMBRE DEL CONTRATANTE :MUNICIPIO DE BARRANCAS
VALOR CONTRATADO EN SMLLV :763,25

***** CONTINUA *****

**CAMARA DE COMERCIO DE LA GUAJIRA
CASTRO HERNANDEZ JUAN ANDRES**



Fecha expedición: 2021/11/09 - 15:34:53 **** Recibo No. S000373111 **** Num. Operación. 99-USUPUBXX-20211109-0051

*** EXPEDIDO A TRAVES DEL SISTEMA VIRTUAL S.I.I. ***

SG FM CL PR - DESCRIPCIÓN

11 11 15 00 : BARRO Y TIERRA
 11 11 16 00 : PIEDRA
 11 11 17 00 : ARENA
 11 11 18 00 : ARCILLAS
 22 10 15 00 : MAQUINARIA PARA TRABAJO DE DESMONTE
 22 10 16 00 : EQUIPO DE PAVIMENTACIÓN
 22 10 17 00 : COMPONENTES DE EQUIPO PESADO
 22 10 18 00 : GRÚAS DE ELEVACIÓN
 22 10 19 00 : MAQUINARIA Y ACCESORIOS DE CONSTRUCCIÓN DE EDIFICIOS
 22 10 20 00 : EQUIPO Y MAQUINARIA DE DEMOLICIÓN DE EDIFICIOS
 27 11 15 00 : HERRAMIENTAS DE CORTE Y ENGARZADO Y PUNZONES
 27 11 16 00 : HERRAMIENTAS DE PERFILAR
 27 11 17 00 : LLAVES INGLESAS Y GUÍAS
 27 11 18 00 : HERRAMIENTAS DE MEDIDA Y BOCETAJE
 27 11 19 00 : HERRAMIENTAS GRUESAS Y DE ACABADO
 27 11 20 00 : HERRAMIENTAS MANUALES DE JARDINERÍA, AGRICULTURA Y FORESTACIÓN
 27 11 21 00 : HERRAMIENTAS DE SUJECCIÓN Y FIJACIÓN
 27 11 22 00 : HERRAMIENTAS DE ALBAÑILERÍA Y CONCRETO
 27 11 23 00 : HERRAMIENTAS DE MARCAR
 27 11 24 00 : HERRAMIENTAS DE INSERCIÓN Y AJUSTE
 27 11 25 00 : HERRAMIENTAS PARA APALANCAR Y CURVAR
 27 11 26 00 : HERRAMIENTAS PARA PRECINTAR
 27 11 27 00 : HERRAMIENTAS MECÁNICAS
 27 11 28 00 : CONEXIONES DE HERRAMIENTAS Y ACCESORIOS
 27 11 29 00 : HERRAMIENTAS DISPENSADORAS
 27 11 30 00 : CEPILLOS
 27 11 31 00 : HERRAMIENTAS DE ARRASTRE
 30 10 24 00 : VARILLAS
 30 11 15 00 : CONCRETO Y MORTEROS
 30 11 16 00 : CEMENTO Y CAL
 30 11 17 00 : YESOS
 30 11 18 00 : AGREGADOS
 30 11 19 00 : ELEMENTOS PARA REFORZAR CONCRETO
 30 12 15 00 : DERIVADOS BITUMINOSOS
 30 12 16 00 : ASFALTOS
 30 12 17 00 : MATERIALES DE CONSTRUCCIÓN DE CAMINOS Y CARRILERAS
 30 12 18 00 : MATERIALES DE ARQUITECTURA PAISAJÍSTICA
 30 12 19 00 : MATERIALES PARA ESTABILIZACIÓN Y REFUERZO DE SUELOS
 30 13 15 00 : BLOQUES
 30 13 16 00 : LADRILLOS
 30 13 17 00 : AZULEJOS Y BALDOSAS
 30 14 15 00 : AISLAMIENTO TÉRMICO
 30 14 16 00 : AISLAMIENTO ESPECIAL
 30 14 17 00 : CAPAS DE SELLAMIENTO DE AISLAMIENTO
 30 19 15 00 : ESCALERAS Y ANDAMIOS
 30 19 16 00 : ESCALERAS Y ACCESORIOS DE ANDAMIAJE
 30 19 17 00 : COBERTIZOS Y REMOLQUES DE CONSTRUCCIÓN
 30 19 18 00 : EQUIPOS Y MATERIALES PARA CONSTRUCCIONES TEMPORALES Y APOYO AL MANTENIM...
 31 21 15 00 : PINTURAS Y TAPA POROS
 31 21 16 00 : ADITIVOS PARA PINTURAS
 31 21 17 00 : ACABADOS EN GENERAL

***** CONTINUA *****

**CAMARA DE COMERCIO DE LA GUAJIRA
CASTRO HERNANDEZ JUAN ANDRES**



Fecha expedición: 2021/11/09 - 15:34:53 **** Recibo No. S000373111 **** Num. Operación. 99-USUPUBXX-20211109-0051

*** EXPEDIDO A TRAVES DEL SISTEMA VIRTUAL S.I.I. ***

31 21 18 00 : DISOLVENTES Y DILUYENTES PARA PINTURAS
 31 21 19 00 : APLICADORES DE PINTURA Y ACCESORIOS PARA PINTAR
 31 20 15 00 : CINTA ADHESIVA
 31 20 16 00 : OTROS ADHESIVOS Y SELLADORES
 55 12 17 00 : SEÑALIZACIÓN
 72 10 15 00 : SERVICIOS DE APOYO PARA LA CONSTRUCCIÓN
 72 10 21 00 : CONTROL DE PLAGAS
 72 10 29 00 : SERVICIOS DE MANTENIMIENTO Y REPARACIÓN DE INSTALACIONES
 72 10 31 00 : INSTALACIÓN Y REPARACIÓN DE SERVICIOS DE BANDAS TRANSPORTADORAS
 72 10 33 00 : SERVICIOS DE MANTENIMIENTO Y REPARACIÓN DE INFRAESTRUCTURA
 72 14 10 00 : SERVICIOS DE CONSTRUCCIÓN DE AUTOPISTAS Y CARRETERAS
 72 14 11 00 : SERVICIOS DE CONSTRUCCIÓN Y REVESTIMIENTO Y PAVIMENTACIÓN DE INFRAEST...
 72 14 12 00 : SERVICIOS DE CONSTRUCCIÓN MARINA
 72 14 13 00 : SERVICIO DE CONSTRUCCIÓN DE FACILIDADES ATLÉTICAS Y RECREATIVAS
 72 14 14 00 : SERVICIOS DE CONSTRUCCIÓN Y REPARACIÓN DE FACILIDADES DE DETENCIÓN
 72 14 15 00 : SERVICIOS DE PREPARACIÓN DE TIERRAS
 72 14 16 00 : SERVICIOS DE CONSTRUCCIÓN DE SISTEMAS DE TRÁNSITO MASIVO
 72 14 17 00 : SERVICIOS DE ALQUILER O ARRENDAMIENTO DE EQUIPO Y MAQUINARIA DE CONSTRU...
 72 15 27 00 : SERVICIOS DE INSTALACIÓN Y REPARACIÓN DE CONCRETO
 72 15 35 00 : SERVICIOS DE LIMPIEZA ESTRUCTURAL EXTERNA
 77 10 15 00 : EVALUACIÓN DE IMPACTO AMBIENTAL
 81 10 15 00 : INGENIERÍA CIVIL Y ARQUITECTURA
 81 10 22 00 : INGENIERÍA DE TRANSPORTE
 95 11 16 00 : VÍAS DE TRÁFICO ABIERTO

EXPERIENCIA No.57 :

NÚMERO CONSECUTIVO DEL CONTRATO:057
CONTRATO CELEBRADO POR :1 - EL PROPONENTE
NOMBRE DEL CONTRATISTA :CASTRO HERNANDEZ JUAN ANDRES
NOMBRE DEL CONTRATANTE :MUNICIPIO DE MANAURE
VALOR CONTRATADO EN SMLLV :219,27

SG FM CL PR - DESCRIPCIÓN

22 10 15 00 : MAQUINARIA PARA TRABAJO DE DESMONTE
 22 10 16 00 : EQUIPO DE PAVIMENTACIÓN
 22 10 17 00 : COMPONENTES DE EQUIPO PESADO
 22 10 18 00 : GRÚAS DE ELEVACIÓN
 22 10 19 00 : MAQUINARIA Y ACCESORIOS DE CONSTRUCCIÓN DE EDIFICIOS
 22 10 20 00 : EQUIPO Y MAQUINARIA DE DEMOLICIÓN DE EDIFICIOS
 30 10 15 00 : ÁNGULOS
 30 10 17 00 : VIGAS
 30 10 18 00 : CONDUCTOS
 30 10 20 00 : HOJA
 30 10 22 00 : PLANCHA
 30 10 23 00 : PERFILES
 30 10 24 00 : VARILLAS
 30 10 28 00 : PILOTAJE
 30 10 29 00 : PILARES
 30 10 31 00 : RIELES
 30 10 32 00 : ENREJADO
 30 10 35 00 : ALMA DE PANAL
 30 10 36 00 : PRODUCTOS ESTRUCTURALES
 30 10 37 00 : TRENZA

***** CONTINUA *****

**CAMARA DE COMERCIO DE LA GUAJIRA
CASTRO HERNANDEZ JUAN ANDRES**



Fecha expedición: 2021/11/09 - 15:34:53 **** Recibo No. S000373111 **** Num. Operación. 99-USUPUBXX-20211109-0051

*** EXPEDIDO A TRAVES DEL SISTEMA VIRTUAL S.I.I. ***

30 10 38 00 : FIBRAS Y FILAMENTOS MECÁNICOS
 30 10 39 00 : EJES
 30 11 15 00 : CONCRETO Y MORTEROS
 30 11 16 00 : CEMENTO Y CAL
 30 11 17 00 : YESOS
 30 11 18 00 : AGREGADOS
 30 11 19 00 : ELEMENTOS PARA REFORZAR CONCRETO
 30 12 15 00 : DERIVADOS BITUMINOSOS
 30 12 16 00 : ASFALTOS
 30 12 17 00 : MATERIALES DE CONSTRUCCIÓN DE CAMINOS Y CARRILERAS
 30 12 18 00 : MATERIALES DE ARQUITECTURA PAISAJÍSTICA
 30 12 19 00 : MATERIALES PARA ESTABILIZACIÓN Y REFUERZO DE SUELOS
 30 13 15 00 : BLOQUES
 30 13 16 00 : LADRILLOS
 30 13 17 00 : AZULEJOS Y BALDOSAS
 30 14 15 00 : AISLAMIENTO TÉRMICO
 30 14 16 00 : AISLAMIENTO ESPECIAL
 30 14 17 00 : CAPAS DE SELLAMIENTO DE AISLAMIENTO
 30 15 15 00 : MATERIAL PARA TEJADOS Y TECHOS
 30 15 16 00 : ACCESORIOS PARA TEJADOS
 30 15 17 00 : CANALONES DE TEJADO Y ACCESORIOS
 30 15 18 00 : MATERIALES PARA REVESTIMIENTO DE PAREDES Y EXTERIOR
 30 15 19 00 : MATERIALES Y PRODUCTOS PARA ACABADOS
 30 15 20 00 : CERCADO
 30 15 21 00 : SUPERFICIE
 32 10 15 00 : CONJUNTOS DE CIRCUITOS Y COMPONENTES DE RADIOFRECUENCIA (RF)
 32 10 16 00 : CIRCUITOS INTEGRADOS
 32 11 15 00 : DIODOS
 32 11 16 00 : TRANSISTORES
 32 11 17 00 : APARATOS SEMICONDUCTORES
 32 12 15 00 : CAPACITORES
 32 12 16 00 : RESISTORES
 32 12 17 00 : COMPONENTES DISCRETOS
 32 12 18 00 : FILTROS DE SEÑALES
 32 12 19 00 : RESONADORES
 32 13 10 00 : ACCESORIOS, MATERIAS PRIMAS Y PIEZAS DE COMPONENTES ELECTRÓNICOS
 32 14 10 00 : TUBOS ELECTRÓNICOS
 32 14 11 00 : PIEZAS Y ACCESORIOS DE TUBOS ELECTRÓNICOS
 32 15 15 00 : DISPOSITIVOS DE CONTROL DE INDICACIÓN Y DE SEÑALIZACIÓN
 32 15 16 00 : SUBSISTEMAS PROGRAMABLES DE CONTROLADOR LÓGICO
 32 15 17 00 : CONTROLADORES LÓGICOS PROGRAMABLES
 32 15 18 00 : DISPOSITIVOS DE CONTROL DE SEGURIDAD
 32 15 19 00 : DISPOSITIVOS DE AUTOMATIZACIÓN DE CONTROL DE LA CONECTIVIDAD
 32 15 20 00 : CONTROL DE PROCESOS O SISTEMAS EMPAQUETADOS DE AUTOMATIZACIÓN
 30 16 15 00 : MATERIALES PARA ACABADOS DE PAREDES
 30 19 15 00 : ESCALERAS Y ANDAMIOS
 30 19 16 00 : ESCALERAS Y ACCESORIOS DE ANDAMIAJE
 30 19 17 00 : COBERTIZOS Y REMOLQUES DE CONSTRUCCIÓN
 30 19 18 00 : EQUIPOS Y MATERIALES PARA CONSTRUCCIONES TEMPORALES Y APOYO AL MANTENIM...
 39 10 16 00 : LÁMPARAS Y BOMBILLAS
 39 10 18 00 : COMPONENTES Y ACCESORIOS DE LÁMPARA
 39 10 19 00 : BALASTOS DE LÁMPARAS Y TRANSFORMADORES DE LÁMPARAS

***** CONTINUA *****

**CAMARA DE COMERCIO DE LA GUAJIRA
CASTRO HERNANDEZ JUAN ANDRES**



Fecha expedición: 2021/11/09 - 15:34:53 **** Recibo No. S000373111 **** Num. Operación. 99-USUPUBXX-20211109-0051

*** EXPEDIDO A TRAVES DEL SISTEMA VIRTUAL S.I.I. ***

39 12 10 00 : EQUIPAMIENTO PARA DISTRIBUCIÓN Y CONVERSIÓN DE ALIMENTACIÓN
 39 12 11 00 : CENTROS DE CONTROL Y DISTRIBUCIÓN Y ACCESORIOS
 39 12 13 00 : CUADROS, REGISTROS Y MENAJE PARA ELECTRICIDAD
 39 12 14 00 : LENGUETAS DE CONEXIÓN, CONECTADORES Y TERMINALES
 39 12 15 00 : CONMUTADORES, CONTROLES Y RELES Y ACCESORIOS
 39 12 16 00 : DISPOSITIVOS Y ACCESORIOS PARA LA PROTECCIÓN DE CIRCUITOS
 39 12 17 00 : FERRETERÍA ELÉCTRICA Y SUMINISTROS
 39 12 18 00 : INSTALACIONES DE EDIFICIOS INTELIGENTES - IBI
 39 12 19 00 : DISPOSITIVOS Y ACCESORIOS DE SEGURIDAD ELÉCTRICA
 39 12 20 00 : UNIDADES ELÉCTRICAS DE VELOCIDADES VARIABLES
 39 12 21 00 : EQUIPO DE TRANSMISIÓN Y DISTRIBUCIÓN ELÉCTRICA
 39 12 22 00 : INTERRUPTORES ELÉCTRICOS Y ACCESORIOS
 39 12 23 00 : RELES ELÉCTRICOS Y ACCESORIOS
 39 13 15 00 : MARCADORES DE ALAMBRE Y DISPOSITIVOS PARA MARCAR ALAMBRE
 39 13 16 00 : DISPOSITIVOS DE PROTECCIÓN DE ALAMBRE
 39 13 17 00 : CONDUCTOS ELÉCTRICOS, ELECTRODUCTOS Y CABLES AÉREOS
 72 10 15 00 : SERVICIOS DE APOYO PARA LA CONSTRUCCIÓN
 72 14 13 00 : SERVICIO DE CONSTRUCCIÓN DE FACILIDADES ATLÉTICAS Y RECREATIVAS
 77 10 15 00 : EVALUACIÓN DE IMPACTO AMBIENTAL
 77 10 16 00 : PLANEACIÓN AMBIENTAL
 77 10 17 00 : SERVICIOS DE ASESORÍA AMBIENTAL
 77 10 18 00 : AUDITORÍA AMBIENTAL
 77 10 19 00 : SERVICIOS DE INVESTIGACIÓN DE CONTAMINACIÓN
 77 10 20 00 : SERVICIOS DE REPORTE AMBIENTAL
 77 11 15 00 : SERVICIOS DE SEGURIDAD AMBIENTAL
 77 11 16 00 : REHABILITACIÓN AMBIENTAL
 77 12 15 00 : CONTAMINACIÓN DEL AIRE
 77 12 16 00 : CONTAMINACIÓN DEL SUELO
 77 12 17 00 : CONTAMINACIÓN DEL AGUA
 80 10 15 00 : SERVICIOS DE CONSULTORÍA DE NEGOCIOS Y ADMINISTRACIÓN CORPORATIVA
 80 10 16 00 : GERENCIA DE PROYECTOS
 81 10 15 00 : INGENIERÍA CIVIL Y ARQUITECTURA
 95 12 23 00 : EDIFICIOS Y ESTRUCTURAS DE SALUD Y DEPORTIVAS

EXPERIENCIA No.58 :

NÚMERO CONSECUTIVO DEL CONTRATO:058

CONTRATO CELEBRADO POR :1 - EL PROPONENTE

NOMBRE DEL CONTRATISTA :CASTRO HERNANDEZ JUAN ANDRES

NOMBRE DEL CONTRATANTE :ALCALDIA MUNICIPAL DE CHIMICHAGUA

VALOR CONTRATADO EN SMMLV :45,82

SG FM CL PR - DESCRIPCIÓN

72 10 15 00 : SERVICIOS DE APOYO PARA LA CONSTRUCCIÓN
 72 10 29 00 : SERVICIOS DE MANTENIMIENTO Y REPARACIÓN DE INSTALACIONES
 72 10 33 00 : SERVICIOS DE MANTENIMIENTO Y REPARACIÓN DE INFRAESTRUCTURA
 72 12 14 00 : SERVICIOS DE CONSTRUCCIÓN DE EDIFICIOS PÚBLICOS ESPECIALIZADOS
 72 14 11 00 : SERVICIOS DE CONSTRUCCIÓN Y REVESTIMIENTO Y PAVIMENTACIÓN DE INFRAEST...
 72 14 15 00 : SERVICIOS DE PREPARACIÓN DE TIERRAS
 72 15 17 00 : SERVICIOS DE INSTALACIÓN DE SISTEMAS DE SEGURIDAD FÍSICA E INDUSTRIAL
 72 15 19 00 : SERVICIOS DE ALBAÑILERÍA Y MAMPOSTERÍA
 80 10 15 00 : SERVICIOS DE CONSULTORÍA DE NEGOCIOS Y ADMINISTRACIÓN CORPORATIVA
 80 10 16 00 : GERENCIA DE PROYECTOS
 80 10 17 00 : GERENCIA INDUSTRIAL

***** CONTINUA *****

**CAMARA DE COMERCIO DE LA GUAJIRA
CASTRO HERNANDEZ JUAN ANDRES**



Fecha expedición: 2021/11/09 - 15:34:53 **** Recibo No. S000373111 **** Num. Operación. 99-USUPUBXX-20211109-0051

*** EXPEDIDO A TRAVES DEL SISTEMA VIRTUAL S.I.I. ***

81 11 15 00 : INGENIERÍA DE SOFTWARE O HARDWARE
81 11 16 00 : PROGRAMADORES DE COMPUTADOR
81 11 17 00 : SISTEMAS DE MANEJO DE INFORMACIÓN MIS
80 16 15 00 : SERVICIOS DE APOYO GERENCIAL
81 10 15 00 : INGENIERÍA CIVIL Y ARQUITECTURA
81 13 15 00 : METODOLOGÍA Y ANÁLISIS
81 14 15 00 : CONTROL DE CALIDAD
81 14 16 00 : MANEJO DE CADENA DE SUMINISTROS
81 14 18 00 : ADMINISTRACIÓN DE INSTALACIONES
81 15 17 00 : GEOLOGÍA
95 10 17 00 : LOTES INDUSTRIALES
95 11 15 00 : VÍAS DE TRÁFICO LIMITADO
95 11 16 00 : VÍAS DE TRÁFICO ABIERTO
95 12 17 00 : EDIFICIOS Y ESTRUCTURAS PÚBLICOS

EXPERIENCIA No.59 :

NÚMERO CONSECUTIVO DEL CONTRATO:059

CONTRATO CELEBRADO POR :1 - EL PROPONENTE

NOMBRE DEL CONTRATISTA :CASTRO HERNANDEZ JUAN ANDRES

NOMBRE DEL CONTRATANTE :MUNICIPIO DE BUENAVISTA, CORDOBA

VALOR CONTRATADO EN SMLV :83,01

SG FM CL PR - DESCRIPCIÓN

11 11 15 00 : BARRO Y TIERRA
11 11 16 00 : PIEDRA
11 11 17 00 : ARENA
11 11 18 00 : ARCILLAS
22 10 15 00 : MAQUINARIA PARA TRABAJO DE DESMONTE
22 10 16 00 : EQUIPO DE PAVIMENTACIÓN
22 10 17 00 : COMPONENTES DE EQUIPO PESADO
22 10 18 00 : GRÚAS DE ELEVACIÓN
22 10 19 00 : MAQUINARIA Y ACCESORIOS DE CONSTRUCCIÓN DE EDIFICIOS
22 10 20 00 : EQUIPO Y MAQUINARIA DE DEMOLICIÓN DE EDIFICIOS
27 11 15 00 : HERRAMIENTAS DE CORTE Y ENGARZADO Y PUNZONES
27 11 16 00 : HERRAMIENTAS DE PERFILAR
27 11 17 00 : LLAVES INGLESAS Y GUÍAS
27 11 18 00 : HERRAMIENTAS DE MEDIDA Y BOCETAJE
27 11 19 00 : HERRAMIENTAS GRUESAS Y DE ACABADO
27 11 20 00 : HERRAMIENTAS MANUALES DE JARDINERÍA, AGRICULTURA Y FORESTACIÓN
27 11 21 00 : HERRAMIENTAS DE SUJECCIÓN Y FIJACIÓN
27 11 22 00 : HERRAMIENTAS DE ALBAÑILERÍA Y CONCRETO
27 11 23 00 : HERRAMIENTAS DE MARCAR
27 11 24 00 : HERRAMIENTAS DE INSERCIÓN Y AJUSTE
27 11 25 00 : HERRAMIENTAS PARA APALANCAR Y CURVAR
27 11 26 00 : HERRAMIENTAS PARA PRECINTAR
27 11 27 00 : HERRAMIENTAS MECÁNICAS
27 11 28 00 : CONEXIONES DE HERRAMIENTAS Y ACCESORIOS
27 11 29 00 : HERRAMIENTAS DISPENSADORAS
27 11 30 00 : CEPILLOS
27 11 31 00 : HERRAMIENTAS DE ARRASTRE
30 10 24 00 : VARILLAS
30 11 15 00 : CONCRETO Y MORTEROS
30 11 16 00 : CEMENTO Y CAL

***** CONTINUA *****

**CAMARA DE COMERCIO DE LA GUAJIRA
CASTRO HERNANDEZ JUAN ANDRES**



Fecha expedición: 2021/11/09 - 15:34:53 **** Recibo No. S000373111 **** Num. Operación. 99-USUPUBXX-20211109-0051

*** EXPEDIDO A TRAVES DEL SISTEMA VIRTUAL S.I.I. ***

30 11 17 00 : YESOS
 30 11 18 00 : AGREGADOS
 30 11 19 00 : ELEMENTOS PARA REFORZAR CONCRETO
 30 12 15 00 : DERIVADOS BITUMINOSOS
 30 12 16 00 : ASFALTOS
 30 12 17 00 : MATERIALES DE CONSTRUCCIÓN DE CAMINOS Y CARRILERAS
 30 12 18 00 : MATERIALES DE ARQUITECTURA PAISAJÍSTICA
 30 12 19 00 : MATERIALES PARA ESTABILIZACIÓN Y REFUERZO DE SUELOS
 30 13 15 00 : BLOQUES
 30 13 16 00 : LADRILLOS
 30 13 17 00 : AZULEJOS Y BALDOSAS
 30 14 15 00 : AISLAMIENTO TÉRMICO
 30 14 16 00 : AISLAMIENTO ESPECIAL
 30 14 17 00 : CAPAS DE SELLAMIENTO DE AISLAMIENTO
 30 19 15 00 : ESCALERAS Y ANDAMIOS
 30 19 16 00 : ESCALERAS Y ACCESORIOS DE ANDAMIAJE
 30 19 17 00 : COBERTIZOS Y REMOLQUES DE CONSTRUCCIÓN
 30 19 18 00 : EQUIPOS Y MATERIALES PARA CONSTRUCCIONES TEMPORALES Y APOYO AL MANTENIM...
 31 21 15 00 : PINTURAS Y TAPA POROS
 31 21 16 00 : ADITIVOS PARA PINTURAS
 31 21 17 00 : ACABADOS EN GENERAL
 31 21 18 00 : DISOLVENTES Y DILUYENTES PARA PINTURAS
 31 21 19 00 : APLICADORES DE PINTURA Y ACCESORIOS PARA PINTAR
 31 20 15 00 : CINTA ADHESIVA
 31 20 16 00 : OTROS ADHESIVOS Y SELLADORES
 55 12 17 00 : SEÑALIZACIÓN
 72 10 15 00 : SERVICIOS DE APOYO PARA LA CONSTRUCCIÓN
 72 10 21 00 : CONTROL DE PLAGAS
 72 10 29 00 : SERVICIOS DE MANTENIMIENTO Y REPARACIÓN DE INSTALACIONES
 72 10 31 00 : INSTALACIÓN Y REPARACIÓN DE SERVICIOS DE BANDAS TRANSPORTADORAS
 72 10 33 00 : SERVICIOS DE MANTENIMIENTO Y REPARACIÓN DE INFRAESTRUCTURA
 72 14 10 00 : SERVICIOS DE CONSTRUCCIÓN DE AUTOPISTAS Y CARRETERAS
 72 14 11 00 : SERVICIOS DE CONSTRUCCIÓN Y REVESTIMIENTO Y PAVIMENTACIÓN DE INFRAEST...
 72 14 12 00 : SERVICIOS DE CONSTRUCCIÓN MARINA
 72 14 13 00 : SERVICIO DE CONSTRUCCIÓN DE FACILIDADES ATLÉTICAS Y RECREATIVAS
 72 14 14 00 : SERVICIOS DE CONSTRUCCIÓN Y REPARACIÓN DE FACILIDADES DE DETENCIÓN
 72 14 15 00 : SERVICIOS DE PREPARACIÓN DE TIERRAS
 72 14 16 00 : SERVICIOS DE CONSTRUCCIÓN DE SISTEMAS DE TRÁNSITO MASIVO
 72 14 17 00 : SERVICIOS DE ALQUILER O ARRENDAMIENTO DE EQUIPO Y MAQUINARIA DE CONSTRU...
 72 15 27 00 : SERVICIOS DE INSTALACIÓN Y REPARACIÓN DE CONCRETO
 72 15 35 00 : SERVICIOS DE LIMPIEZA ESTRUCTURAL EXTERNA
 77 10 15 00 : EVALUACIÓN DE IMPACTO AMBIENTAL
 81 10 15 00 : INGENIERÍA CIVIL Y ARQUITECTURA
 81 10 22 00 : INGENIERÍA DE TRANSPORTE
 95 11 16 00 : VÍAS DE TRÁFICO ABIERTO

EXPERIENCIA No. 60 :

NÚMERO CONSECUTIVO DEL CONTRATO:060
CONTRATO CELEBRADO POR :1 - EL PROPONENTE
NOMBRE DEL CONTRATISTA :CASTRO HERNANDEZ JUAN ANDRES
NOMBRE DEL CONTRATANTE :MUNICIPIO DE BUENAVISTA, CORDOBA
VALOR CONTRATADO EN SMMLV :211,31

***** CONTINUA *****

**CAMARA DE COMERCIO DE LA GUAJIRA
CASTRO HERNANDEZ JUAN ANDRES**



Fecha expedición: 2021/11/09 - 15:34:53 **** Recibo No. S000373111 **** Num. Operación. 99-USUPUBXX-20211109-0051

*** EXPEDIDO A TRAVES DEL SISTEMA VIRTUAL S.I.I. ***

SG FM CL PR - DESCRIPCIÓN

11 11 15 00 : BARRO Y TIERRA
 11 11 16 00 : PIEDRA
 11 11 17 00 : ARENA
 11 11 18 00 : ARCILLAS
 22 10 15 00 : MAQUINARIA PARA TRABAJO DE DESMONTE
 22 10 16 00 : EQUIPO DE PAVIMENTACIÓN
 22 10 17 00 : COMPONENTES DE EQUIPO PESADO
 22 10 18 00 : GRÚAS DE ELEVACIÓN
 22 10 19 00 : MAQUINARIA Y ACCESORIOS DE CONSTRUCCIÓN DE EDIFICIOS
 22 10 20 00 : EQUIPO Y MAQUINARIA DE DEMOLICIÓN DE EDIFICIOS
 27 11 15 00 : HERRAMIENTAS DE CORTE Y ENGARZADO Y PUNZONES
 27 11 16 00 : HERRAMIENTAS DE PERFILAR
 27 11 17 00 : LLAVES INGLESAS Y GUÍAS
 27 11 18 00 : HERRAMIENTAS DE MEDIDA Y BOCETAJE
 27 11 19 00 : HERRAMIENTAS GRUESAS Y DE ACABADO
 27 11 20 00 : HERRAMIENTAS MANUALES DE JARDINERÍA, AGRICULTURA Y FORESTACIÓN
 27 11 21 00 : HERRAMIENTAS DE SUJECCIÓN Y FIJACIÓN
 27 11 22 00 : HERRAMIENTAS DE ALBAÑILERÍA Y CONCRETO
 27 11 23 00 : HERRAMIENTAS DE MARCAR
 27 11 24 00 : HERRAMIENTAS DE INSERCIÓN Y AJUSTE
 27 11 25 00 : HERRAMIENTAS PARA APALANCAR Y CURVAR
 27 11 26 00 : HERRAMIENTAS PARA PRECINTAR
 27 11 27 00 : HERRAMIENTAS MECÁNICAS
 27 11 28 00 : CONEXIONES DE HERRAMIENTAS Y ACCESORIOS
 27 11 29 00 : HERRAMIENTAS DISPENSADORAS
 27 11 30 00 : CEPILLOS
 27 11 31 00 : HERRAMIENTAS DE ARRASTRE
 30 10 24 00 : VARILLAS
 30 11 15 00 : CONCRETO Y MORTEROS
 30 11 16 00 : CEMENTO Y CAL
 30 11 17 00 : YESOS
 30 11 18 00 : AGREGADOS
 30 11 19 00 : ELEMENTOS PARA REFORZAR CONCRETO
 30 12 15 00 : DERIVADOS BITUMINOSOS
 30 12 16 00 : ASFALTOS
 30 12 17 00 : MATERIALES DE CONSTRUCCIÓN DE CAMINOS Y CARRILERAS
 30 12 18 00 : MATERIALES DE ARQUITECTURA PAISAJÍSTICA
 30 12 19 00 : MATERIALES PARA ESTABILIZACIÓN Y REFUERZO DE SUELOS
 30 13 15 00 : BLOQUES
 30 13 16 00 : LADRILLOS
 30 13 17 00 : AZULEJOS Y BALDOSAS
 30 14 15 00 : AISLAMIENTO TÉRMICO
 30 14 16 00 : AISLAMIENTO ESPECIAL
 30 14 17 00 : CAPAS DE SELLAMIENTO DE AISLAMIENTO
 30 19 15 00 : ESCALERAS Y ANDAMIOS
 30 19 16 00 : ESCALERAS Y ACCESORIOS DE ANDAMIAJE
 30 19 17 00 : COBERTIZOS Y REMOLQUES DE CONSTRUCCIÓN
 30 19 18 00 : EQUIPOS Y MATERIALES PARA CONSTRUCCIONES TEMPORALES Y APOYO AL MANTENIM...
 31 21 15 00 : PINTURAS Y TAPA POROS
 31 21 16 00 : ADITIVOS PARA PINTURAS
 31 21 17 00 : ACABADOS EN GENERAL

***** CONTINUA *****

**CAMARA DE COMERCIO DE LA GUAJIRA
CASTRO HERNANDEZ JUAN ANDRES**



Fecha expedición: 2021/11/09 - 15:34:53 **** Recibo No. S000373111 **** Num. Operación. 99-USUPUBXX-20211109-0051

*** EXPEDIDO A TRAVES DEL SISTEMA VIRTUAL S.I.I. ***

31 21 18 00 : DISOLVENTES Y DILUYENTES PARA PINTURAS
 31 21 19 00 : APLICADORES DE PINTURA Y ACCESORIOS PARA PINTAR
 31 20 15 00 : CINTA ADHESIVA
 31 20 16 00 : OTROS ADHESIVOS Y SELLADORES
 55 12 17 00 : SEÑALIZACIÓN
 72 10 15 00 : SERVICIOS DE APOYO PARA LA CONSTRUCCIÓN
 72 10 21 00 : CONTROL DE PLAGAS
 72 10 29 00 : SERVICIOS DE MANTENIMIENTO Y REPARACIÓN DE INSTALACIONES
 72 10 31 00 : INSTALACIÓN Y REPARACIÓN DE SERVICIOS DE BANDAS TRANSPORTADORAS
 72 10 33 00 : SERVICIOS DE MANTENIMIENTO Y REPARACIÓN DE INFRAESTRUCTURA
 72 14 10 00 : SERVICIOS DE CONSTRUCCIÓN DE AUTOPISTAS Y CARRETERAS
 72 14 11 00 : SERVICIOS DE CONSTRUCCIÓN Y REVESTIMIENTO Y PAVIMENTACIÓN DE INFRAEST...
 72 14 12 00 : SERVICIOS DE CONSTRUCCIÓN MARINA
 72 14 13 00 : SERVICIO DE CONSTRUCCIÓN DE FACILIDADES ATLÉTICAS Y RECREATIVAS
 72 14 14 00 : SERVICIOS DE CONSTRUCCIÓN Y REPARACIÓN DE FACILIDADES DE DETENCIÓN
 72 14 15 00 : SERVICIOS DE PREPARACIÓN DE TIERRAS
 72 14 16 00 : SERVICIOS DE CONSTRUCCIÓN DE SISTEMAS DE TRÁNSITO MASIVO
 72 14 17 00 : SERVICIOS DE ALQUILER O ARRENDAMIENTO DE EQUIPO Y MAQUINARIA DE CONSTRU...
 72 15 27 00 : SERVICIOS DE INSTALACIÓN Y REPARACIÓN DE CONCRETO
 72 15 35 00 : SERVICIOS DE LIMPIEZA ESTRUCTURAL EXTERNA
 77 10 15 00 : EVALUACIÓN DE IMPACTO AMBIENTAL
 81 10 15 00 : INGENIERÍA CIVIL Y ARQUITECTURA
 81 10 22 00 : INGENIERÍA DE TRANSPORTE
 95 11 16 00 : VÍAS DE TRÁFICO ABIERTO

EXPERIENCIA No. 61 :

NÚMERO CONSECUTIVO DEL CONTRATO:061
CONTRATO CELEBRADO POR :1 - EL PROPONENTE
NOMBRE DEL CONTRATISTA :CASTRO HERNANDEZ JUAN ANDRES
NOMBRE DEL CONTRATANTE :MUNICIPIO DE URIBIA
VALOR CONTRATADO EN SMLLV :635,52

SG FM CL PR - DESCRIPCIÓN

20 10 15 00 : EQUIPO DE CORTE
 20 10 16 00 : CRIBAS Y EQUIPOS DE ALIMENTACIÓN
 20 10 17 00 : TRITURADORAS, QUEBRANTADORAS Y AMOLADORES
 20 10 18 00 : SISTEMAS MECANIZADOS DE SOPORTE EN TIERRA
 20 10 19 00 : SISTEMAS SECUNDARIOS DE RUPTURA DE ROCA
 20 10 20 00 : SISTEMAS DE EXPLORACIÓN Y DESARROLLO
 20 10 21 00 : BARRENAS DE ROCAS
 20 10 22 00 : MAQUINARIA DE CARGUE DE EXPLOSIVOS
 20 10 23 00 : VEHÍCULOS DE SERVICIO DE MINERÍA SUBTERRÁNEA
 20 11 15 00 : EQUIPO DE EXPLORACIÓN Y PERFORACIÓN
 20 11 16 00 : MAQUINARIA DE PERFORACIÓN Y EXPLOTACIÓN
 20 11 17 00 : ACCESORIOS DE PERFORACIÓN Y EXPLOTACIÓN
 22 10 15 00 : MAQUINARIA PARA TRABAJO DE DESMONTE
 22 10 16 00 : EQUIPO DE PAVIMENTACIÓN
 22 10 17 00 : COMPONENTES DE EQUIPO PESADO
 22 10 18 00 : GRÚAS DE ELEVACIÓN
 22 10 19 00 : MAQUINARIA Y ACCESORIOS DE CONSTRUCCIÓN DE EDIFICIOS
 22 10 20 00 : EQUIPO Y MAQUINARIA DE DEMOLICIÓN DE EDIFICIOS
 24 10 15 00 : CAMIONES INDUSTRIALES
 24 10 16 00 : EQUIPO DE IZAJE Y ACCESORIOS

***** CONTINUA *****

**CAMARA DE COMERCIO DE LA GUAJIRA
CASTRO HERNANDEZ JUAN ANDRES**



Fecha expedición: 2021/11/09 - 15:34:53 **** Recibo No. S000373111 **** Num. Operación. 99-USUPUBXX-20211109-0051

*** EXPEDIDO A TRAVES DEL SISTEMA VIRTUAL S.I.I. ***

24 10 17 00 : TRANSPORTADORES Y ACCESORIOS
 24 10 18 00 : EQUIPO PARA MUELLES
 24 10 19 00 : EQUIPO PARA MANEJO DE CANECAS
 24 10 20 00 : DISPOSICIÓN EN ESTANTES Y ALMACENAMIENTO
 24 10 21 00 : EQUIPO Y SUMINISTROS PARA ALMACENAJE
 24 10 22 00 : HERRAMIENTAS PARA ENVASADO
 24 10 23 00 : VEHÍCULOS GUIADOS AUTOMÁTICOS AGV
 26 10 11 00 : MOTORES ELÉCTRICOS DE CORRIENTE ALTERNA AC
 26 10 12 00 : MOTORES ELÉCTRICOS DE CORRIENTE DIRECTA DC
 26 10 13 00 : MOTORES NO ELÉCTRICOS
 26 10 14 00 : COMPONENTES DE MOTORES O GENERADORES
 26 10 15 00 : MOTORES
 26 10 17 00 : ACCESORIOS Y COMPONENTES DE MOTOR
 26 10 19 00 : COMPONENTES DE MOTOR DE COMBUSTIÓN INTERNA
 26 11 15 00 : TRANSMISIÓN DE ENERGÍA CINÉTICA
 26 11 16 00 : GENERADORES DE POTENCIA
 26 11 17 00 : BATERÍAS, PILAS Y ACCESORIOS
 26 11 18 00 : COMPONENTES DE LA TRANSMISIÓN
 26 11 20 00 : PIEZAS Y ACCESORIOS DE EMBRAGUES
 26 11 21 00 : SISTEMAS DE FRENADO INDUSTRIALES
 26 12 15 00 : ALAMBRE ELÉCTRICO
 26 12 16 00 : CABLES ELÉCTRICOS Y ACCESORIOS
 26 12 17 00 : CABLEADO PREFORMADO
 26 12 18 00 : CABLE AUTOMOTRIZ
 26 13 15 00 : CENTRALES ELÉCTRICAS
 26 13 16 00 : EQUIPO DE CRIBADO O ESTRUCTURAS DE TUBO DE ESCAPE
 26 13 17 00 : EQUIPO DE DETECCIÓN O VIGILANCIA DE PRODUCCIÓN DE ENERGÍA
 26 13 18 00 : EQUIPO DE CONTROL DE PRODUCCIÓN DE ENERGÍA
 27 11 15 00 : HERRAMIENTAS DE CORTE Y ENGARZADO Y PUNZONES
 27 11 16 00 : HERRAMIENTAS DE PERFILAR
 27 11 17 00 : LLAVES INGLESAS Y GUÍAS
 27 11 18 00 : HERRAMIENTAS DE MEDIDA Y BOCETAJE
 27 11 19 00 : HERRAMIENTAS GRUESAS Y DE ACABADO
 27 11 20 00 : HERRAMIENTAS MANUALES DE JARDINERÍA, AGRICULTURA Y FORESTACIÓN
 27 11 21 00 : HERRAMIENTAS DE SUJECCIÓN Y FIJACIÓN
 27 11 22 00 : HERRAMIENTAS DE ALBAÑILERÍA Y CONCRETO
 27 11 23 00 : HERRAMIENTAS DE MARCAR
 27 11 24 00 : HERRAMIENTAS DE INSERCIÓN Y AJUSTE
 27 11 25 00 : HERRAMIENTAS PARA APALANCAR Y CURVAR
 27 11 26 00 : HERRAMIENTAS PARA PRECINTAR
 27 11 27 00 : HERRAMIENTAS MECÁNICAS
 27 11 28 00 : CONEXIONES DE HERRAMIENTAS Y ACCESORIOS
 27 11 29 00 : HERRAMIENTAS DISPENSADORAS
 27 11 30 00 : CEPILLOS
 30 10 15 00 : ÁNGULOS
 30 10 17 00 : VIGAS
 30 10 18 00 : CONDUCTOS
 30 10 20 00 : HOJA
 30 10 22 00 : PLANCHA
 30 10 23 00 : PERFILES
 30 10 24 00 : VARILLAS
 30 10 28 00 : PILOTAJE

***** CONTINUA *****

**CAMARA DE COMERCIO DE LA GUAJIRA
CASTRO HERNANDEZ JUAN ANDRES**



Fecha expedición: 2021/11/09 - 15:34:53 **** Recibo No. S000373111 **** Num. Operación. 99-USUPUBXX-20211109-0051

*** EXPEDIDO A TRAVES DEL SISTEMA VIRTUAL S.I.I. ***

30 10 29 00 : PILARES
 30 10 31 00 : RIELES
 30 10 32 00 : ENREJADO
 30 10 35 00 : ALMA DE PANAL
 30 10 36 00 : PRODUCTOS ESTRUCTURALES
 30 10 37 00 : TRENZA
 30 10 38 00 : FIBRAS Y FILAMENTOS MECÁNICOS
 30 10 39 00 : EJES
 30 11 15 00 : CONCRETO Y MORTEROS
 30 11 16 00 : CEMENTO Y CAL
 30 11 17 00 : YESOS
 30 11 18 00 : AGREGADOS
 30 11 19 00 : ELEMENTOS PARA REFORZAR CONCRETO
 30 12 15 00 : DERIVADOS BITUMINOSOS
 30 12 16 00 : ASFALTOS
 30 12 17 00 : MATERIALES DE CONSTRUCCIÓN DE CAMINOS Y CARRILERAS
 30 12 18 00 : MATERIALES DE ARQUITECTURA PAISAJÍSTICA
 30 12 19 00 : MATERIALES PARA ESTABILIZACIÓN Y REFUERZO DE SUELOS
 30 13 15 00 : BLOQUES
 30 13 16 00 : LADRILLOS
 30 13 17 00 : AZULEJOS Y BALDOSAS
 30 14 15 00 : AISLAMIENTO TÉRMICO
 30 14 16 00 : AISLAMIENTO ESPECIAL
 30 14 17 00 : CAPAS DE SELLAMIENTO DE AISLAMIENTO
 30 15 15 00 : MATERIAL PARA TEJADOS Y TECHOS
 30 15 16 00 : ACCESORIOS PARA TEJADOS
 30 15 17 00 : CANALONES DE TEJADO Y ACCESORIOS
 30 15 18 00 : MATERIALES PARA REVESTIMIENTO DE PAREDES Y EXTERIOR
 30 15 19 00 : MATERIALES Y PRODUCTOS PARA ACABADOS
 30 15 20 00 : CERCADO
 30 15 21 00 : SUPERFICIE
 32 10 15 00 : CONJUNTOS DE CIRCUITOS Y COMPONENTES DE RADIOFRECUENCIA (RF)
 32 10 16 00 : CIRCUITOS INTEGRADOS
 32 11 15 00 : DIODOS
 32 11 16 00 : TRANSISTORES
 32 11 17 00 : APARATOS SEMICONDUCTORES
 32 12 15 00 : CAPACITORES
 32 12 16 00 : RESISTORES
 32 12 17 00 : COMPONENTES DISCRETOS
 32 12 18 00 : FILTROS DE SEÑALES
 32 12 19 00 : RESONADORES
 32 13 10 00 : ACCESORIOS, MATERIAS PRIMAS Y PIEZAS DE COMPONENTES ELECTRÓNICOS
 32 14 10 00 : TUBOS ELECTRÓNICOS
 32 14 11 00 : PIEZAS Y ACCESORIOS DE TUBOS ELECTRÓNICOS
 32 15 15 00 : DISPOSITIVOS DE CONTROL DE INDICACIÓN Y DE SEÑALIZACIÓN
 32 15 16 00 : SUBSISTEMAS PROGRAMABLES DE CONTROLADOR LÓGICO
 32 15 17 00 : CONTROLADORES LÓGICOS PROGRAMABLES
 32 15 18 00 : DISPOSITIVOS DE CONTROL DE SEGURIDAD
 32 15 19 00 : DISPOSITIVOS DE AUTOMATIZACIÓN DE CONTROL DE LA CONECTIVIDAD
 32 15 20 00 : CONTROL DE PROCESOS O SISTEMAS EMPAQUETADOS DE AUTOMATIZACIÓN
 30 16 15 00 : MATERIALES PARA ACABADOS DE PAREDES
 30 16 16 00 : MATERIALES PARA TECHOS

***** CONTINUA *****

**CAMARA DE COMERCIO DE LA GUAJIRA
CASTRO HERNANDEZ JUAN ANDRES**



Fecha expedición: 2021/11/09 - 15:34:53 **** Recibo No. S000373111 **** Num. Operación. 99-USUPUBXX-20211109-0051

*** EXPEDIDO A TRAVES DEL SISTEMA VIRTUAL S.I.I. ***

30 16 17 00 : SUELOS
 30 16 18 00 : EBANISTERÍA
 30 16 19 00 : MOLDEADO Y CARPINTERÍA MECÁNICA
 30 16 20 00 : MOLDURAS Y CARPINTERÍA
 30 16 21 00 : LAMINADOS INTERIORES
 30 16 22 00 : MOSTRADORES
 30 16 23 00 : ACCESORIOS PARA GABINETES
 30 16 24 00 : MUROS DIVISORIOS
 30 17 15 00 : PUERTAS
 30 17 16 00 : VENTANAS
 30 17 17 00 : PRODUCTOS DE CRISTAL
 30 17 18 00 : CLARABOYAS
 30 17 19 00 : MARCOS DE VENTANAS
 30 17 20 00 : PUERTAS
 30 17 21 00 : PUERTAS PARA GARAJE Y OPERADORES
 30 18 15 00 : PORCELANA SANITARIA
 30 18 16 00 : INSTALACIONES RESIDENCIALES NO SANITARIAS
 30 18 17 00 : GRIFOS
 30 18 18 00 : CABEZAS, CHORROS Y PARTES Y ACCESORIOS DE GRIFOS Y DUCHAS
 30 19 15 00 : ESCALERAS Y ANDAMIOS
 30 19 16 00 : ESCALERAS Y ACCESORIOS DE ANDAMIAJE
 30 19 17 00 : COBERTIZOS Y REMOLQUES DE CONSTRUCCIÓN
 30 19 18 00 : EQUIPOS Y MATERIALES PARA CONSTRUCCIONES TEMPORALES Y APOYO AL MANTENIM...
 30 24 15 00 : COMPONENTES DE CONSOLIDACIÓN DE ESTRUCTURAS PORTÁTILES
 30 24 16 00 : COMPONENTES ESTRUCTURALES DE TRIBUNAS, GRADAS Y ESCALERA
 30 24 17 00 : COMPONENTES SOPORTE Y COBERTURA DE TIENDAS, CARPAS Y ESTRUCTURAS DE MEM...
 39 12 10 00 : EQUIPAMIENTO PARA DISTRIBUCIÓN Y CONVERSIÓN DE ALIMENTACIÓN
 39 12 11 00 : CENTROS DE CONTROL Y DISTRIBUCIÓN Y ACCESORIOS
 39 12 13 00 : CUADROS, REGISTROS Y MENAJE PARA ELECTRICIDAD
 39 12 14 00 : LENGUETAS DE CONEXIÓN, CONECTADORES Y TERMINALES
 39 12 15 00 : CONMUTADORES, CONTROLES Y RELES Y ACCESORIOS
 39 12 16 00 : DISPOSITIVOS Y ACCESORIOS PARA LA PROTECCIÓN DE CIRCUITOS
 39 12 17 00 : FERRETERÍA ELÉCTRICA Y SUMINISTROS
 39 12 18 00 : INSTALACIONES DE EDIFICIOS INTELIGENTES - IBI
 39 12 19 00 : DISPOSITIVOS Y ACCESORIOS DE SEGURIDAD ELÉCTRICA
 39 12 20 00 : UNIDADES ELÉCTRICAS DE VELOCIDADES VARIABLES
 39 12 21 00 : EQUIPO DE TRANSMISIÓN Y DISTRIBUCIÓN ELÉCTRICA
 39 12 22 00 : INTERRUPTORES ELÉCTRICOS Y ACCESORIOS
 39 12 23 00 : RELES ELÉCTRICOS Y ACCESORIOS
 39 13 15 00 : MARCADORES DE ALAMBRE Y DISPOSITIVOS PARA MARCAR ALAMBRE
 39 13 16 00 : DISPOSITIVOS DE PROTECCIÓN DE ALAMBRE
 39 13 17 00 : CONDUCTOS ELÉCTRICOS, ELECTRODUCTOS Y CABLES AÉREOS
 40 17 15 00 : TUBOS Y TUBERÍAS COMERCIALES
 40 17 16 00 : TUBOS Y TUBERÍAS INDUSTRIALES
 40 17 17 00 : ADAPTADORES DE TUBOS
 40 17 18 00 : ANILLOS FRONTALES DE ÁNGULOS DE TUBOS
 40 17 19 00 : BRIDAS DE RESPALDO PARA TUBOS
 40 17 20 00 : DEFLECTORES PARA TUBOS
 40 17 21 00 : CODOS PARA TUBOS
 40 17 22 00 : BRIDAS CIEGAS PARA TUBOS
 40 17 23 00 : CASQUILLOS PARA TUBOS
 40 17 24 00 : TAPAS PARA TUBOS

***** CONTINUA *****

**CAMARA DE COMERCIO DE LA GUAJIRA
CASTRO HERNANDEZ JUAN ANDRES**



Fecha expedición: 2021/11/09 - 15:34:53 **** Recibo No. S000373111 **** Num. Operación. 99-USUPUBXX-20211109-0051

*** EXPEDIDO A TRAVES DEL SISTEMA VIRTUAL S.I.I. ***

40 17 25 00 : CONECTORES DE TUBOS
 40 17 26 00 : ACOPLER DE TUBOS
 40 17 27 00 : CRUCES DE TUBOS
 40 17 28 00 : CODOS DE TUBOS
 40 17 29 00 : UNIONES DE EXTENSIÓN DE TUBOS
 40 17 30 00 : SEMIACOPLAMIENTOS DE TUBERÍA
 40 17 31 00 : BRIDA DE JUNTA DE EMPALME PARA TUBOS
 40 17 32 00 : BRIDAS CUELLO LARGAS PARA SOLDAR
 40 17 33 00 : BOQUILLAS DE TUBOS
 40 17 34 00 : BRIDAS DE PLATO
 40 17 35 00 : TAPONES PARA TUBOS
 40 17 36 00 : ACOPLAMIENTOS REDUCTORES PARA TUBOS
 40 17 37 00 : BRIDAS REDUCTORAS PARA TUBOS
 40 17 38 00 : ABRAZADERAS DE REPARACIÓN PARA TUBOS
 40 17 39 00 : DISCO DE RUPTURA PARA TUBOS
 40 17 40 00 : BRIDA DESLIZANTE PARA TUBOS
 40 17 41 00 : BRIDA ENCAJADA POR SOLDADURA PARA TUBOS
 40 17 42 00 : SOCKOLETS PARA TUBOS
 40 17 43 00 : ESPACIADORES PARA TUBOS
 40 17 44 00 : BRIDAS CIEGAS PARA TUBOS
 40 17 45 00 : PIVOTES O UNIONES ROTATIVAS PARA TUBOS
 40 17 46 00 : T PARA TUBOS
 40 17 47 00 : BRIDA ROSCADA PARA TUBOS
 40 17 48 00 : BRIDAS DE INODORO PARA TUBOS
 40 17 49 00 : UNIONES PARA TUBOS
 40 17 50 00 : BRIDAS CUELLO PARA TUBOS
 40 17 51 00 : BRIDA ENCAJADA POR SOLDADURA
 40 17 52 00 : Y DE CONEXIÓN PARA TUBOS
 40 17 53 00 : ACCESORIOS Y BRIDAS ESPECIALIZADOS PARA TUBOS
 40 18 15 00 : TUBOS DE COBRE SOLDADOS
 40 18 16 00 : TUBOS DE LATÓN SOLDADOS
 40 18 17 00 : TUBOS DE ALUMINIO SOLDADOS
 40 18 18 00 : TUBOS DE ACERO SOLDADOS
 40 18 19 00 : TUBOS DE ACERO INOXIDABLE SOLDADOS
 40 18 20 00 : TUBOS DE COBRE SIN UNIONES
 40 18 21 00 : TUBOS DE LATÓN SIN UNIONES
 40 18 22 00 : TUBOS DE ALUMINIO SIN UNIONES
 40 18 23 00 : TUBOS DE ACERO SIN UNIONES
 40 18 24 00 : TUBOS DE ACERO INOXIDABLE SIN UNIONES
 40 18 25 00 : TUBOS DE COBRE EXTRUIDOS
 40 18 26 00 : TUBOS DE LATÓN EXTRUIDOS
 40 18 27 00 : TUBOS DE ALUMINIO EXTRUIDOS
 40 18 28 00 : TUBOS DE ACERO EXTRUIDOS
 40 18 29 00 : TUBOS DE ACERO INOXIDABLE EXTRUIDOS
 40 18 30 00 : TUBERÍAS DE CAUCHO Y PLÁSTICO
 40 18 31 00 : ACCESORIOS DE TUBOS
 31 21 15 00 : PINTURAS Y TAPA POROS
 31 21 16 00 : ADITIVOS PARA PINTURAS
 31 21 17 00 : ACABADOS EN GENERAL
 31 21 18 00 : DISOLVENTES Y DILUYENTES PARA PINTURAS
 31 21 19 00 : APLICADORES DE PINTURA Y ACCESORIOS PARA PINTAR
 39 10 16 00 : LÁMPARAS Y BOMBILLAS

***** CONTINUA *****

**CAMARA DE COMERCIO DE LA GUAJIRA
CASTRO HERNANDEZ JUAN ANDRES**



Fecha expedición: 2021/11/09 - 15:34:53 **** Recibo No. S000373111 **** Num. Operación. 99-USUPUBXX-20211109-0051

*** EXPEDIDO A TRAVES DEL SISTEMA VIRTUAL S.I.I. ***

39 10 18 00 : COMPONENTES Y ACCESORIOS DE LÁMPARA
 39 10 19 00 : BALASTOS DE LÁMPARAS Y TRANSFORMADORES DE LÁMPARAS
 39 11 15 00 : ILUMINACIÓN DE INTERIORES Y ARTEFACTOS
 39 11 16 00 : ILUMINACIÓN EXTERIOR Y ARTEFACTOS
 39 11 17 00 : ALUMBRADO DE EMERGENCIA
 39 11 18 00 : ACCESORIOS DE ILUMINACIÓN
 39 11 19 00 : SEÑALIZACIÓN E ILUMINACIÓN DE EMPLAZAMIENTOS PELIGROSOS
 39 11 20 00 : PROYECTORES MÓVILES
 39 11 21 00 : ILUMINACIÓN ÓPTICA
 39 11 22 00 : DISPOSITIVOS DE EFECTOS ESPECIALES
 39 11 23 00 : ILUMINACIÓN Y ACCESORIOS DE ESCENARIOS Y ESTUDIOS
 39 11 24 00 : DISPOSITIVOS PARA MANEJO DE LUCES Y CONTROL DE ESCENARIOS Y ESTUDIOS
 39 11 25 00 : LUMINARIAS DE ESCENARIOS Y ESTUDIOS
 39 11 26 00 : DISPOSITIVOS DE ILUMINACIÓN NO - ELÉCTRICA
 40 10 15 00 : VENTILACIÓN
 40 10 16 00 : CIRCULACIÓN DEL AIRE Y PIEZAS Y ACCESORIOS
 40 10 17 00 : ENFRIAMIENTO
 40 10 18 00 : EQUIPO DE CALEFACCIÓN Y PIEZAS Y ACCESORIOS
 40 10 19 00 : CONTROL DE HUMEDAD
 40 10 20 00 : CALDERAS
 40 15 15 00 : BOMBAS
 40 15 16 00 : COMPRESORES
 40 15 17 00 : PIEZAS Y ACCESORIOS DE BOMBA
 40 15 18 00 : PARTES O ACCESORIOS DE COMPRESORES
 40 16 15 00 : FILTROS
 40 16 16 00 : PURIFICACIÓN
 40 16 17 00 : SEPARADORES
 40 16 18 00 : MEDIOS DE FILTRADO
 47 10 15 00 : EQUIPO PARA EL TRATAMIENTO Y SUMINISTRO DE AGUA
 47 10 16 00 : CONSUMIBLES PARA EL TRATAMIENTO DE AGUA
 48 10 15 00 : EQUIPO PARA COCINAR O CALENTAR
 48 10 16 00 : EQUIPOS PARA PREPARADO DE ALIMENTOS
 48 10 17 00 : DISTRIBUIDORES AUTOMÁTICOS DE COMIDA Y BEBIDA
 48 10 18 00 : MENAJE Y UTENSILIOS DE COCINA
 48 10 19 00 : TAZAS PARA SERVICIO DE MESA
 48 10 20 00 : MOBILIARIO DE RESTAURANTES
 48 10 21 00 : SUMINISTROS Y EQUIPO DE MANIPULACIÓN Y ALMACENAMIENTO
 49 20 15 00 : EQUIPO DE ENTRENAMIENTO PARA AERÓBICOS
 49 20 16 00 : EQUIPO DE ENTRENAMIENTO DE PESAS Y RESISTENCIA
 49 24 15 00 : EQUIPO DE PARQUES INFANTILES
 49 24 16 00 : EQUIPO DE RECREO
 49 22 15 00 : ACCESORIOS PARA DEPORTE
 56 10 15 00 : MUEBLES
 56 10 16 00 : MUEBLES PARA EL EXTERIOR
 56 10 17 00 : MUEBLES DE OFICINA
 56 10 18 00 : ACCESORIOS Y MUEBLES DE BEBÉ Y NIÑO
 56 10 19 00 : PIEZAS DE MOBILIARIO Y ACCESORIOS
 56 11 15 00 : SITIOS DE TRABAJO Y PAQUETES PARA LA OFICINA
 56 11 16 00 : SISTEMAS DE PANELES
 56 11 17 00 : CASEGOOD Y SISTEMAS NO MODULARES
 56 11 18 00 : MUEBLES INDEPENDIENTES
 56 11 19 00 : MUEBLES INDUSTRIALES

***** CONTINUA *****

**CAMARA DE COMERCIO DE LA GUAJIRA
CASTRO HERNANDEZ JUAN ANDRES**



Fecha expedición: 2021/11/09 - 15:34:53 **** Recibo No. S000373111 **** Num. Operación. 99-USUPUBXX-20211109-0051

*** EXPEDIDO A TRAVES DEL SISTEMA VIRTUAL S.I.I. ***

56 11 20 00 : MUEBLES DE APOYO DE LA COMPUTADORA
 56 11 21 00 : ASIENTOS
 56 11 22 00 : SISTEMAS DE ESCRITORIOS
 56 11 23 00 : PARTES Y ACCESORIOS PARA ASIENTOS DE AUDITORIOS O ESTADIOS O DE USO ESP...
 56 12 13 00 : ACCESORIOS DE INSTALACIONES EDUCATIVAS GENERALES
 56 12 14 00 : MOBILIARIO DE CAFETERÍA Y COMEDOR
 56 12 15 00 : MOBILIARIO GENERAL DE AULA
 56 12 16 00 : MOBILIARIO PARA EL TIEMPO DE DESCANSO Y OCIO CREATIVO PARA GUARDERÍA I...
 56 12 17 00 : MÓDULOS DE ALMACENAMIENTO GENERAL Y DE LIBROS PARA LAS AULAS
 56 12 18 00 : MOBILIARIO Y ACCESORIOS DE AULAS VOCACIONALES
 56 12 19 00 : MOBILIARIO DE DEMOSTRACIÓN
 56 12 20 00 : MUEBLES DE LABORATORIO
 60 10 10 00 : KITS DE MATEMÁTICAS
 60 11 10 00 : PÓSTERES O GRÁFICOS DEL AULA
 60 11 11 00 : SETS DE TABLÓN DE ANUNCIOS
 60 11 12 00 : GUARDAS Y REMATES DE TABLÓN DE ANUNCIOS
 60 11 13 00 : LETRAS Y NÚMEROS DECORATIVOS
 60 11 14 00 : DECORACIONES ESPECIALES PARA EL AULA Y ACCESORIOS DECORATIVOS
 60 12 10 00 : ARTE
 60 12 11 00 : LIENZOS, PELÍCULAS, TABLEROS Y PAPELES DE ARTISTA
 60 14 10 00 : JUGUETES
 60 14 11 00 : JUEGOS
 60 14 12 00 : EQUIPO DE JUEGOS ACTIVOS Y ACCESORIOS
 60 14 13 00 : SISTEMAS DE CONSTRUCCIÓN Y BLOQUES INFANTILES
 60 14 14 00 : EQUIPO DE REPRESENTACIÓN TEATRAL Y ACCESORIOS
 72 10 15 00 : SERVICIOS DE APOYO PARA LA CONSTRUCCIÓN
 72 10 21 00 : CONTROL DE PLAGAS
 72 10 29 00 : SERVICIOS DE MANTENIMIENTO Y REPARACIÓN DE INSTALACIONES
 72 10 31 00 : INSTALACIÓN Y REPARACIÓN DE SERVICIOS DE BANDAS TRANSPORTADORAS
 72 10 33 00 : SERVICIOS DE MANTENIMIENTO Y REPARACIÓN DE INFRAESTRUCTURA
 72 12 10 00 : SERVICIOS DE CONSTRUCCIÓN DE EDIFICIOS INDUSTRIALES Y BODEGAS NUEVAS
 72 12 11 00 : SERVICIOS DE CONSTRUCCIÓN DE EDIFICIOS COMERCIALES Y DE OFICINA
 72 12 12 00 : SERVICIOS DE CONSTRUCCIÓN DE EDIFICIOS AGRÍCOLAS
 72 12 13 00 : SERVICIOS DE CONSTRUCCIÓN DE TALLERES AUTOMOTRICES Y ESTACIONES DE SER...
 72 12 14 00 : SERVICIOS DE CONSTRUCCIÓN DE EDIFICIOS PÚBLICOS ESPECIALIZADOS
 72 12 15 00 : SERVICIOS DE CONSTRUCCIÓN DE PLANTAS INDUSTRIALES
 72 14 10 00 : SERVICIOS DE CONSTRUCCIÓN DE AUTOPISTAS Y CARRETERAS
 72 14 11 00 : SERVICIOS DE CONSTRUCCIÓN Y REVESTIMIENTO Y PAVIMENTACIÓN DE INFRAEST...
 72 14 12 00 : SERVICIOS DE CONSTRUCCIÓN MARINA
 72 14 13 00 : SERVICIO DE CONSTRUCCIÓN DE FACILIDADES ATLÉTICAS Y RECREATIVAS
 72 14 14 00 : SERVICIOS DE CONSTRUCCIÓN Y REPARACIÓN DE FACILIDADES DE DETENCIÓN
 72 14 15 00 : SERVICIOS DE PREPARACIÓN DE TIERRAS
 72 14 16 00 : SERVICIOS DE CONSTRUCCIÓN DE SISTEMAS DE TRÁNSITO MASIVO
 72 14 17 00 : SERVICIOS DE ALQUILER O ARRENDAMIENTO DE EQUIPO Y MAQUINARIA DE CONSTRU...
 72 15 11 00 : SERVICIOS DE CONSTRUCCIÓN DE PLOMERÍA
 72 15 12 00 : SERVICIOS DE CONSTRUCCIÓN Y MANTENIMIENTO DE HVAC CALEFACCIÓN Y ENFRI...
 72 15 13 00 : SERVICIOS DE PINTURA E INSTALACIÓN DE PAPEL DE COLGADURA
 72 15 14 00 : SERVICIOS DE CONSTRUCCIÓN DE RECUBRIMIENTOS DE MUROS
 72 15 15 00 : SERVICIOS DE SISTEMAS ELÉCTRICOS
 72 15 16 00 : SERVICIOS DE SISTEMAS ESPECIALIZADOS DE COMUNICACIÓN
 72 15 17 00 : SERVICIOS DE INSTALACIÓN DE SISTEMAS DE SEGURIDAD FÍSICA E INDUSTRIAL
 72 15 18 00 : SERVICIOS DE MANTENIMIENTO Y REPARACIÓN DE INSTALACIÓN DE MÁQUINAS

***** CONTINUA *****

**CAMARA DE COMERCIO DE LA GUAJIRA
CASTRO HERNANDEZ JUAN ANDRES**



Fecha expedición: 2021/11/09 - 15:34:53 **** Recibo No. S000373111 **** Num. Operación. 99-USUPUBXX-20211109-0051

*** EXPEDIDO A TRAVES DEL SISTEMA VIRTUAL S.I.I. ***

72 15 20 00 : SERVICIOS DE PAÑETADO Y DRYWALL
 72 15 21 00 : SERVICIOS ACÚSTICOS Y DE AISLAMIENTO
 72 15 22 00 : SERVICIOS DE BALDOSAS TERRAZO Y MÁRMOL Y MOSAICOS
 72 15 23 00 : SERVICIOS DE CARPINTERÍA
 72 15 24 00 : SERVICIOS DE MONTAJE E INSTALACIÓN DE VENTANAS Y PUERTAS
 72 15 25 00 : SERVICIOS DE INSTALACIÓN DE PISOS
 72 15 26 00 : SERVICIOS DE TECHADO Y PAREDES EXTERNAS Y LÁMINAS DE METAL
 72 15 27 00 : SERVICIOS DE INSTALACIÓN Y REPARACIÓN DE CONCRETO
 72 15 28 00 : SERVICIOS DE PERFORACIÓN DE POZOS DE AGUA
 72 15 29 00 : SERVICIOS DE MONTAJE DE ACERO ESTRUCTURAL
 72 15 30 00 : SERVICIOS DE VIDRIOS Y VENTANERÍA
 72 15 31 00 : SERVICIOS DE CONSTRUCCIÓN DE FACILIDADES ATLÉTICAS Y RECREATIVAS
 72 15 32 00 : SERVICIOS DE RECUBRIMIENTO, IMPERMEABILIZACIÓN PROTECCIÓN CONTRA CLIM...
 72 15 33 00 : SERVICIOS DE MANTENIMIENTO E INSTALACIÓN DE EQUIPO DE ESTACIÓN DE SER...
 72 15 34 00 : SERVICIOS DE APAREJAMIENTO Y ANDAMIAJE
 72 15 35 00 : SERVICIOS DE LIMPIEZA ESTRUCTURAL EXTERNA
 72 15 36 00 : SERVICIOS DE TERMINADO INTERIOR, DOTACIÓN Y REMODELACIÓN
 72 15 37 00 : SERVICIOS DE INSTALACIÓN, MANTENIMIENTO Y REPARACIÓN DE EQUIPOS Y CON...
 72 15 39 00 : SERVICIO DE PREPARACIÓN DE OBRAS DE CONSTRUCCIÓN
 72 15 40 00 : SERVICIOS DE EDIFICIOS ESPECIALIZADOS Y COMERCIOS
 72 15 41 00 : SERVICIOS DE MANTENIMIENTO Y REPARACIÓN DE EQUIPO DE SISTEMAS DE DISTR...
 72 15 42 00 : SERVICIOS DE MANTENIMIENTO Y REPARACIÓN DE INSTALACIÓN DE INSTRUMENTA...
 72 15 43 00 : SERVICIOS DE MANTENIMIENTO Y REPARACIÓN DE EQUIPO MOTIVO Y GENERACIÓN...
 72 15 44 00 : SERVICIOS DE MANTENIMIENTO Y FABRICACIÓN DE ACCESORIOS PARA TUBERÍAS
 72 15 45 00 : SERVICIOS DE MANTENIMIENTO E INSTALACIÓN DE EQUIPO PESADO
 76 11 15 00 : SERVICIOS DE LIMPIEZA Y MANTENIMIENTO DE EDIFICIOS GENERALES Y DE OFICINAS
 76 11 16 00 : SERVICIOS DE LIMPIEZA DE COMPONENTES DE EDIFICIOS
 77 10 15 00 : EVALUACIÓN DE IMPACTO AMBIENTAL
 77 10 16 00 : PLANEACIÓN AMBIENTAL
 77 10 17 00 : SERVICIOS DE ASESORÍA AMBIENTAL
 77 10 18 00 : AUDITORÍA AMBIENTAL
 77 10 19 00 : SERVICIOS DE INVESTIGACIÓN DE CONTAMINACIÓN
 77 10 20 00 : SERVICIOS DE REPORTE AMBIENTAL
 77 11 15 00 : SERVICIOS DE SEGURIDAD AMBIENTAL
 77 11 16 00 : REHABILITACIÓN AMBIENTAL
 77 12 15 00 : CONTAMINACIÓN DEL AIRE
 77 12 16 00 : CONTAMINACIÓN DEL SUELO
 77 12 17 00 : CONTAMINACIÓN DEL AGUA
 77 13 15 00 : CONTAMINACIÓN DE PETRÓLEO
 77 13 16 00 : CONTAMINACIÓN AUDITIVA
 77 13 17 00 : CONTAMINACIÓN DE SUSTANCIAS TÓXICAS
 80 10 15 00 : SERVICIOS DE CONSULTORÍA DE NEGOCIOS Y ADMINISTRACIÓN CORPORATIVA
 80 10 16 00 : GERENCIA DE PROYECTOS
 80 10 17 00 : GERENCIA INDUSTRIAL
 80 11 15 00 : DESARROLLO DE RECURSOS HUMANOS
 80 11 16 00 : SERVICIOS DE PERSONAL TEMPORAL
 80 11 17 00 : RECLUTAMIENTO DE PERSONAL
 80 16 15 00 : SERVICIOS DE APOYO GERENCIAL
 80 16 16 00 : SUPERVISIÓN DE INSTALACIONES DE NEGOCIOS
 80 16 17 00 : SERVICIOS DE RECUPERACIÓN DE ACTIVOS
 80 16 18 00 : SERVICIOS DE ALQUILER O ARRENDAMIENTO DE EQUIPO DE OFICINA
 81 10 15 00 : INGENIERÍA CIVIL Y ARQUITECTURA

***** CONTINUA *****

**CAMARA DE COMERCIO DE LA GUAJIRA
CASTRO HERNANDEZ JUAN ANDRES**



Fecha expedición: 2021/11/09 - 15:34:53 **** Recibo No. S000373111 **** Num. Operación. 99-USUPUBXX-20211109-0051

*** EXPEDIDO A TRAVES DEL SISTEMA VIRTUAL S.I.I. ***

81 10 16 00 : INGENIERÍA MECÁNICA
 81 10 17 00 : INGENIERÍA ELÉCTRICA Y ELECTRÓNICA
 81 10 18 00 : INGENIERÍA QUÍMICA
 81 10 19 00 : INGENIERÍA DE PETRÓLEOS Y GAS
 81 10 20 00 : INGENIERÍA DE MINAS
 81 10 21 00 : INGENIERÍA DE OCÉANOS
 81 10 22 00 : INGENIERÍA DE TRANSPORTE
 81 10 23 00 : INGENIERÍA AERONÁUTICA
 81 10 24 00 : INGENIERÍA DE TRANSMISIÓN DE ENERGÍA ELÉCTRICA
 81 10 25 00 : SERVICIOS DE PERMISOS
 81 10 26 00 : SERVICIOS DE MUESTREO
 81 10 27 00 : SERVICIOS DE DISEÑO E INGENIERÍA DE SISTEMAS INSTRUMENTADOS DE CONTROL
 83 10 15 00 : SERVICIOS DE ACUEDUCTO Y ALCANTARILLADO
 83 10 16 00 : SERVICIOS DE PETRÓLEO Y GAS
 83 10 18 00 : SERVICIOS ELÉCTRICOS
 84 11 15 00 : SERVICIOS CONTABLES
 84 11 16 00 : SERVICIOS DE AUDITORÍA
 84 11 17 00 : FINANZAS CORPORATIVAS
 84 11 18 00 : ASUNTOS Y PREPARACIÓN DE IMPUESTOS
 93 15 15 00 : ADMINISTRACIÓN PÚBLICA
 93 15 16 00 : FINANZAS PÚBLICAS
 95 11 15 00 : VÍAS DE TRÁFICO LIMITADO
 95 11 16 00 : VÍAS DE TRÁFICO ABIERTO
 95 12 15 00 : EDIFICIOS Y ESTRUCTURAS COMERCIALES Y DE ENTRETENIMIENTO
 95 12 16 00 : EDIFICIOS Y ESTRUCTURAS DE TRANSPORTE
 95 12 17 00 : EDIFICIOS Y ESTRUCTURAS PÚBLICOS
 95 12 18 00 : EDIFICIOS Y ESTRUCTURAS UTILITARIOS
 95 12 19 00 : EDIFICIOS Y ESTRUCTURAS EDUCACIONALES Y DE ADMINISTRACIÓN
 95 12 20 00 : EDIFICIOS Y ESTRUCTURAS HOSPITALARIAS
 95 12 21 00 : EDIFICIOS Y ESTRUCTURAS DE ACOMODACIONES
 95 12 23 00 : EDIFICIOS Y ESTRUCTURAS DE SALUD Y DEPORTIVAS
 95 12 24 00 : EDIFICIOS Y ESTRUCTURAS INDUSTRIALES
 95 12 25 00 : EDIFICIOS Y ESTRUCTURAS AGRÍCOLAS Y DE CULTIVOS Y PESCA
 95 12 26 00 : EDIFICIOS Y ESTRUCTURAS RELIGIOSAS
 95 12 27 00 : EDIFICIOS Y ESTRUCTURAS DE DEFENSA
 95 13 15 00 : TARIMAS Y GRADERÍAS
 95 13 16 00 : EDIFICIOS Y ESTRUCTURAS COMERCIALES E INDUSTRIALES PORTÁTILES
 95 13 17 00 : TIENDAS CARPAS Y ESTRUCTURAS DE MEMBRANA
 95 14 17 00 : EDIFICIOS Y ESTRUCTURAS PREFABRICADOS COMERCIALES E INDUSTRIALES

EXPERIENCIA No. 62 :

NÚMERO CONSECUTIVO DEL CONTRATO:062

CONTRATO CELEBRADO POR :3 - CONSORCIO O UNIÓN TEMPORAL

NOMBRE DEL CONTRATISTA :IT PROGRESO RURAL

NOMBRE DEL CONTRATANTE :GOBERNACION DE LA GUAJIRA

VALOR CONTRATADO EN SMLLV :874,82

PORCENTAJE DE PARTICIPACIÓN EN EL VALOR EJECUTADO EN CASO DE CONSORCIOS Y UNIONES TEMPORALES: 60%

SG FM CL PR - DESCRIPCIÓN

11 11 15 00 : BARRO Y TIERRA
 11 11 16 00 : PIEDRA
 11 11 17 00 : ARENA
 11 11 18 00 : ARCILLAS

***** CONTINUA *****

**CAMARA DE COMERCIO DE LA GUAJIRA
CASTRO HERNANDEZ JUAN ANDRES**



Fecha expedición: 2021/11/09 - 15:34:53 **** Recibo No. S000373111 **** Num. Operación. 99-USUPUBXX-20211109-0051

*** EXPEDIDO A TRAVES DEL SISTEMA VIRTUAL S.I.I. ***

22 10 15 00 : MAQUINARIA PARA TRABAJO DE DESMONTE
 22 10 16 00 : EQUIPO DE PAVIMENTACIÓN
 22 10 17 00 : COMPONENTES DE EQUIPO PESADO
 22 10 18 00 : GRÚAS DE ELEVACIÓN
 22 10 19 00 : MAQUINARIA Y ACCESORIOS DE CONSTRUCCIÓN DE EDIFICIOS
 22 10 20 00 : EQUIPO Y MAQUINARIA DE DEMOLICIÓN DE EDIFICIOS
 27 11 15 00 : HERRAMIENTAS DE CORTE Y ENGARZADO Y PUNZONES
 27 11 16 00 : HERRAMIENTAS DE PERFILAR
 27 11 17 00 : LLAVES INGLESAS Y GUÍAS
 27 11 18 00 : HERRAMIENTAS DE MEDIDA Y BOCETAJE
 27 11 19 00 : HERRAMIENTAS GRUESAS Y DE ACABADO
 27 11 20 00 : HERRAMIENTAS MANUALES DE JARDINERÍA, AGRICULTURA Y FORESTACIÓN
 27 11 21 00 : HERRAMIENTAS DE SUJECCIÓN Y FIJACIÓN
 27 11 22 00 : HERRAMIENTAS DE ALBAÑILERÍA Y CONCRETO
 27 11 23 00 : HERRAMIENTAS DE MARCAR
 27 11 24 00 : HERRAMIENTAS DE INSERCIÓN Y AJUSTE
 27 11 25 00 : HERRAMIENTAS PARA APALANCAR Y CURVAR
 27 11 26 00 : HERRAMIENTAS PARA PRECINTAR
 27 11 27 00 : HERRAMIENTAS MECÁNICAS
 27 11 28 00 : CONEXIONES DE HERRAMIENTAS Y ACCESORIOS
 27 11 29 00 : HERRAMIENTAS DISPENSADORAS
 27 11 30 00 : CEPILLOS
 27 11 31 00 : HERRAMIENTAS DE ARRASTRE
 30 10 24 00 : VARILLAS
 30 11 15 00 : CONCRETO Y MORTEROS
 30 11 16 00 : CEMENTO Y CAL
 30 11 17 00 : YESOS
 30 11 18 00 : AGREGADOS
 30 11 19 00 : ELEMENTOS PARA REFORZAR CONCRETO
 30 12 15 00 : DERIVADOS BITUMINOSOS
 30 12 16 00 : ASFALTOS
 30 12 17 00 : MATERIALES DE CONSTRUCCIÓN DE CAMINOS Y CARRILERAS
 30 12 18 00 : MATERIALES DE ARQUITECTURA PAISAJÍSTICA
 30 12 19 00 : MATERIALES PARA ESTABILIZACIÓN Y REFUERZO DE SUELOS
 30 13 15 00 : BLOQUES
 30 13 16 00 : LADRILLOS
 30 13 17 00 : AZULEJOS Y BALDOSAS
 30 14 15 00 : AISLAMIENTO TÉRMICO
 30 14 16 00 : AISLAMIENTO ESPECIAL
 30 14 17 00 : CAPAS DE SELLAMIENTO DE AISLAMIENTO
 30 19 15 00 : ESCALERAS Y ANDAMIOS
 30 19 16 00 : ESCALERAS Y ACCESORIOS DE ANDAMIAJE
 30 19 17 00 : COBERTIZOS Y REMOLQUES DE CONSTRUCCIÓN
 30 19 18 00 : EQUIPOS Y MATERIALES PARA CONSTRUCCIONES TEMPORALES Y APOYO AL MANTENIM...
 31 21 15 00 : PINTURAS Y TAPA POROS
 31 21 16 00 : ADITIVOS PARA PINTURAS
 31 21 17 00 : ACABADOS EN GENERAL
 31 21 18 00 : DISOLVENTES Y DILUYENTES PARA PINTURAS
 31 21 19 00 : APLICADORES DE PINTURA Y ACCESORIOS PARA PINTAR
 31 20 15 00 : CINTA ADHESIVA
 31 20 16 00 : OTROS ADHESIVOS Y SELLADORES
 55 12 17 00 : SEÑALIZACIÓN

***** CONTINUA *****

**CAMARA DE COMERCIO DE LA GUAJIRA
CASTRO HERNANDEZ JUAN ANDRES**



Fecha expedición: 2021/11/09 - 15:34:53 **** Recibo No. S000373111 **** Num. Operación. 99-USUPUBXX-20211109-0051

*** EXPEDIDO A TRAVES DEL SISTEMA VIRTUAL S.I.I. ***

72 10 15 00 : SERVICIOS DE APOYO PARA LA CONSTRUCCIÓN
 72 10 21 00 : CONTROL DE PLAGAS
 72 10 29 00 : SERVICIOS DE MANTENIMIENTO Y REPARACIÓN DE INSTALACIONES
 72 10 31 00 : INSTALACIÓN Y REPARACIÓN DE SERVICIOS DE BANDAS TRANSPORTADORAS
 72 10 33 00 : SERVICIOS DE MANTENIMIENTO Y REPARACIÓN DE INFRAESTRUCTURA
 72 14 10 00 : SERVICIOS DE CONSTRUCCIÓN DE AUTOPISTAS Y CARRETERAS
 72 14 11 00 : SERVICIOS DE CONSTRUCCIÓN Y REVESTIMIENTO Y PAVIMENTACIÓN DE INFRAEST...
 72 14 12 00 : SERVICIOS DE CONSTRUCCIÓN MARINA
 72 14 13 00 : SERVICIO DE CONSTRUCCIÓN DE FACILIDADES ATLÉTICAS Y RECREATIVAS
 72 14 14 00 : SERVICIOS DE CONSTRUCCIÓN Y REPARACIÓN DE FACILIDADES DE DETENCIÓN
 72 14 15 00 : SERVICIOS DE PREPARACIÓN DE TIERRAS
 72 14 16 00 : SERVICIOS DE CONSTRUCCIÓN DE SISTEMAS DE TRÁNSITO MASIVO
 72 14 17 00 : SERVICIOS DE ALQUILER O ARRENDAMIENTO DE EQUIPO Y MAQUINARIA DE CONSTRU...
 72 15 27 00 : SERVICIOS DE INSTALACIÓN Y REPARACIÓN DE CONCRETO
 72 15 35 00 : SERVICIOS DE LIMPIEZA ESTRUCTURAL EXTERNA
 77 10 15 00 : EVALUACIÓN DE IMPACTO AMBIENTAL
 81 10 15 00 : INGENIERÍA CIVIL Y ARQUITECTURA
 81 10 22 00 : INGENIERÍA DE TRANSPORTE
 95 11 16 00 : VÍAS DE TRÁFICO ABIERTO

EXPERIENCIA No.63 :

NÚMERO CONSECUTIVO DEL CONTRATO:063

CONTRATO CELEBRADO POR :3 - CONSORCIO O UNIÓN TEMPORAL

NOMBRE DEL CONTRATISTA :UNION TEMPORAL JUMECAS

NOMBRE DEL CONTRATANTE :GOBERNACION DE LA GUAJIRA

VALOR CONTRATADO EN SMMLV :241,51

PORCENTAJE DE PARTICIPACIÓN EN EL VALOR EJECUTADO EN CASO DE CONSORCIOS Y UNIONES TEMPORALES: 40%

SG FM CL PR - DESCRIPCIÓN

11 11 15 00 : BARRO Y TIERRA
 11 11 16 00 : PIEDRA
 11 11 17 00 : ARENA
 11 11 18 00 : ARCILLAS
 22 10 15 00 : MAQUINARIA PARA TRABAJO DE DESMONTE
 22 10 16 00 : EQUIPO DE PAVIMENTACIÓN
 22 10 17 00 : COMPONENTES DE EQUIPO PESADO
 22 10 18 00 : GRÚAS DE ELEVACIÓN
 22 10 19 00 : MAQUINARIA Y ACCESORIOS DE CONSTRUCCIÓN DE EDIFICIOS
 22 10 20 00 : EQUIPO Y MAQUINARIA DE DEMOLICIÓN DE EDIFICIOS
 27 11 15 00 : HERRAMIENTAS DE CORTE Y ENGARZADO Y PUNZONES
 27 11 16 00 : HERRAMIENTAS DE PERFILAR
 27 11 17 00 : LLAVES INGLESAS Y GUÍAS
 27 11 18 00 : HERRAMIENTAS DE MEDIDA Y BOCETAJE
 27 11 19 00 : HERRAMIENTAS GRUESAS Y DE ACABADO
 27 11 20 00 : HERRAMIENTAS MANUALES DE JARDINERÍA, AGRICULTURA Y FORESTACIÓN
 27 11 21 00 : HERRAMIENTAS DE SUJECCIÓN Y FIJACIÓN
 27 11 22 00 : HERRAMIENTAS DE ALBAÑILERÍA Y CONCRETO
 27 11 23 00 : HERRAMIENTAS DE MARCAR
 27 11 24 00 : HERRAMIENTAS DE INSERCIÓN Y AJUSTE
 27 11 25 00 : HERRAMIENTAS PARA APALANCAR Y CURVAR
 27 11 26 00 : HERRAMIENTAS PARA PRECINTAR
 27 11 27 00 : HERRAMIENTAS MECÁNICAS
 27 11 28 00 : CONEXIONES DE HERRAMIENTAS Y ACCESORIOS

***** CONTINUA *****

**CAMARA DE COMERCIO DE LA GUAJIRA
CASTRO HERNANDEZ JUAN ANDRES**



Fecha expedición: 2021/11/09 - 15:34:53 **** Recibo No. S000373111 **** Num. Operación. 99-USUPUBXX-20211109-0051

*** EXPEDIDO A TRAVES DEL SISTEMA VIRTUAL S.I.I. ***

27 11 29 00 : HERRAMIENTAS DISPENSADORAS
 27 11 30 00 : CEPILLOS
 27 11 31 00 : HERRAMIENTAS DE ARRASTRE
 30 10 24 00 : VARILLAS
 30 11 15 00 : CONCRETO Y MORTEROS
 30 11 16 00 : CEMENTO Y CAL
 30 11 17 00 : YESOS
 30 11 18 00 : AGREGADOS
 30 11 19 00 : ELEMENTOS PARA REFORZAR CONCRETO
 30 12 15 00 : DERIVADOS BITUMINOSOS
 30 12 16 00 : ASFALTOS
 30 12 17 00 : MATERIALES DE CONSTRUCCIÓN DE CAMINOS Y CARRILERAS
 30 12 18 00 : MATERIALES DE ARQUITECTURA PAISAJÍSTICA
 30 12 19 00 : MATERIALES PARA ESTABILIZACIÓN Y REFUERZO DE SUELOS
 30 13 15 00 : BLOQUES
 30 13 16 00 : LADRILLOS
 30 13 17 00 : AZULEJOS Y BALDOSAS
 30 14 15 00 : AISLAMIENTO TÉRMICO
 30 14 16 00 : AISLAMIENTO ESPECIAL
 30 14 17 00 : CAPAS DE SELLAMIENTO DE AISLAMIENTO
 30 19 15 00 : ESCALERAS Y ANDAMIOS
 30 19 16 00 : ESCALERAS Y ACCESORIOS DE ANDAMIAJE
 30 19 17 00 : COBERTIZOS Y REMOLQUES DE CONSTRUCCIÓN
 30 19 18 00 : EQUIPOS Y MATERIALES PARA CONSTRUCCIONES TEMPORALES Y APOYO AL MANTENIM...
 31 21 15 00 : PINTURAS Y TAPA POROS
 31 21 16 00 : ADITIVOS PARA PINTURAS
 31 21 17 00 : ACABADOS EN GENERAL
 31 21 18 00 : DISOLVENTES Y DILUYENTES PARA PINTURAS
 31 21 19 00 : APLICADORES DE PINTURA Y ACCESORIOS PARA PINTAR
 31 20 15 00 : CINTA ADHESIVA
 31 20 16 00 : OTROS ADHESIVOS Y SELLADORES
 55 12 17 00 : SEÑALIZACIÓN
 72 10 15 00 : SERVICIOS DE APOYO PARA LA CONSTRUCCIÓN
 72 10 21 00 : CONTROL DE PLAGAS
 72 10 29 00 : SERVICIOS DE MANTENIMIENTO Y REPARACIÓN DE INSTALACIONES
 72 10 31 00 : INSTALACIÓN Y REPARACIÓN DE SERVICIOS DE BANDAS TRANSPORTADORAS
 72 10 33 00 : SERVICIOS DE MANTENIMIENTO Y REPARACIÓN DE INFRAESTRUCTURA
 72 14 10 00 : SERVICIOS DE CONSTRUCCIÓN DE AUTOPISTAS Y CARRETERAS
 72 14 11 00 : SERVICIOS DE CONSTRUCCIÓN Y REVESTIMIENTO Y PAVIMENTACIÓN DE INFRAEST...
 72 14 12 00 : SERVICIOS DE CONSTRUCCIÓN MARINA
 72 14 13 00 : SERVICIO DE CONSTRUCCIÓN DE FACILIDADES ATLÉTICAS Y RECREATIVAS
 72 14 14 00 : SERVICIOS DE CONSTRUCCIÓN Y REPARACIÓN DE FACILIDADES DE DETENCIÓN
 72 14 15 00 : SERVICIOS DE PREPARACIÓN DE TIERRAS
 72 14 16 00 : SERVICIOS DE CONSTRUCCIÓN DE SISTEMAS DE TRÁNSITO MASIVO
 72 14 17 00 : SERVICIOS DE ALQUILER O ARRENDAMIENTO DE EQUIPO Y MAQUINARIA DE CONSTRU...
 72 15 27 00 : SERVICIOS DE INSTALACIÓN Y REPARACIÓN DE CONCRETO
 72 15 35 00 : SERVICIOS DE LIMPIEZA ESTRUCTURAL EXTERNA
 77 10 15 00 : EVALUACIÓN DE IMPACTO AMBIENTAL
 81 10 15 00 : INGENIERÍA CIVIL Y ARQUITECTURA
 81 10 22 00 : INGENIERÍA DE TRANSPORTE
 95 11 16 00 : VÍAS DE TRÁFICO ABIERTO

***** CONTINUA *****

**CAMARA DE COMERCIO DE LA GUAJIRA
CASTRO HERNANDEZ JUAN ANDRES**



Fecha expedición: 2021/11/09 - 15:34:53 **** Recibo No. S000373111 **** Num. Operación. 99-USUPUBXX-20211109-0051

*** EXPEDIDO A TRAVES DEL SISTEMA VIRTUAL S.I.I. ***

EXPERIENCIA No. 64 :

NÚMERO CONSECUTIVO DEL CONTRATO:064

CONTRATO CELEBRADO POR :1 - EL PROPONENTE

NOMBRE DEL CONTRATISTA :CASTRO HERNANDEZ JUAN ANDRES

NOMBRE DEL CONTRATANTE :MUNICIPIO DE MANAURE

VALOR CONTRATADO EN SMLV :426,70

SG FM CL PR - DESCRIPCIÓN

11 11 15 00 : BARRO Y TIERRA
 11 11 16 00 : PIEDRA
 11 11 17 00 : ARENA
 11 11 18 00 : ARCILLAS
 22 10 15 00 : MAQUINARIA PARA TRABAJO DE DESMONTE
 22 10 16 00 : EQUIPO DE PAVIMENTACIÓN
 22 10 17 00 : COMPONENTES DE EQUIPO PESADO
 22 10 18 00 : GRÚAS DE ELEVACIÓN
 22 10 19 00 : MAQUINARIA Y ACCESORIOS DE CONSTRUCCIÓN DE EDIFICIOS
 22 10 20 00 : EQUIPO Y MAQUINARIA DE DEMOLICIÓN DE EDIFICIOS
 27 11 15 00 : HERRAMIENTAS DE CORTE Y ENGARZADO Y PUNZONES
 27 11 16 00 : HERRAMIENTAS DE PERFILAR
 27 11 17 00 : LLAVES INGLESAS Y GUÍAS
 27 11 18 00 : HERRAMIENTAS DE MEDIDA Y BOCETAJE
 27 11 19 00 : HERRAMIENTAS GRUESAS Y DE ACABADO
 27 11 20 00 : HERRAMIENTAS MANUALES DE JARDINERÍA, AGRICULTURA Y FORESTACIÓN
 27 11 21 00 : HERRAMIENTAS DE SUJECCIÓN Y FIJACIÓN
 27 11 22 00 : HERRAMIENTAS DE ALBAÑILERÍA Y CONCRETO
 27 11 23 00 : HERRAMIENTAS DE MARCAR
 27 11 24 00 : HERRAMIENTAS DE INSERCIÓN Y AJUSTE
 27 11 25 00 : HERRAMIENTAS PARA APALANCAR Y CURVAR
 27 11 26 00 : HERRAMIENTAS PARA PRECINTAR
 27 11 27 00 : HERRAMIENTAS MECÁNICAS
 27 11 28 00 : CONEXIONES DE HERRAMIENTAS Y ACCESORIOS
 27 11 29 00 : HERRAMIENTAS DISPENSADORAS
 27 11 30 00 : CEPILLOS
 27 11 31 00 : HERRAMIENTAS DE ARRASTRE
 30 10 24 00 : VARILLAS
 30 11 15 00 : CONCRETO Y MORTEROS
 30 11 16 00 : CEMENTO Y CAL
 30 11 17 00 : YESOS
 30 11 18 00 : AGREGADOS
 30 11 19 00 : ELEMENTOS PARA REFORZAR CONCRETO
 30 12 15 00 : DERIVADOS BITUMINOSOS
 30 12 16 00 : ASFALTOS
 30 12 17 00 : MATERIALES DE CONSTRUCCIÓN DE CAMINOS Y CARRILERAS
 30 12 18 00 : MATERIALES DE ARQUITECTURA PAISAJÍSTICA
 30 12 19 00 : MATERIALES PARA ESTABILIZACIÓN Y REFUERZO DE SUELOS
 30 13 15 00 : BLOQUES
 30 13 16 00 : LADRILLOS
 30 13 17 00 : AZULEJOS Y BALDOSAS
 30 14 15 00 : AISLAMIENTO TÉRMICO
 30 14 16 00 : AISLAMIENTO ESPECIAL
 30 14 17 00 : CAPAS DE SELLAMIENTO DE AISLAMIENTO
 30 19 15 00 : ESCALERAS Y ANDAMIOS

***** CONTINUA *****

**CAMARA DE COMERCIO DE LA GUAJIRA
CASTRO HERNANDEZ JUAN ANDRES**



Fecha expedición: 2021/11/09 - 15:34:53 **** Recibo No. S000373111 **** Num. Operación. 99-USUPUBXX-20211109-0051

*** EXPEDIDO A TRAVES DEL SISTEMA VIRTUAL S.I.I. ***

30 19 16 00 : ESCALERAS Y ACCESORIOS DE ANDAMIAJE
 30 19 17 00 : COBERTIZOS Y REMOLQUES DE CONSTRUCCIÓN
 30 19 18 00 : EQUIPOS Y MATERIALES PARA CONSTRUCCIONES TEMPORALES Y APOYO AL MANTENIM...
 31 21 15 00 : PINTURAS Y TAPA POROS
 31 21 16 00 : ADITIVOS PARA PINTURAS
 31 21 17 00 : ACABADOS EN GENERAL
 31 21 18 00 : DISOLVENTES Y DILUYENTES PARA PINTURAS
 31 21 19 00 : APLICADORES DE PINTURA Y ACCESORIOS PARA PINTAR
 31 20 15 00 : CINTA ADHESIVA
 31 20 16 00 : OTROS ADHESIVOS Y SELLADORES
 55 12 17 00 : SEÑALIZACIÓN
 72 10 15 00 : SERVICIOS DE APOYO PARA LA CONSTRUCCIÓN
 72 10 21 00 : CONTROL DE PLAGAS
 72 10 29 00 : SERVICIOS DE MANTENIMIENTO Y REPARACIÓN DE INSTALACIONES
 72 10 31 00 : INSTALACIÓN Y REPARACIÓN DE SERVICIOS DE BANDAS TRANSPORTADORAS
 72 10 33 00 : SERVICIOS DE MANTENIMIENTO Y REPARACIÓN DE INFRAESTRUCTURA
 72 14 10 00 : SERVICIOS DE CONSTRUCCIÓN DE AUTOPISTAS Y CARRETERAS
 72 14 11 00 : SERVICIOS DE CONSTRUCCIÓN Y REVESTIMIENTO Y PAVIMENTACIÓN DE INFRAEST...
 72 14 12 00 : SERVICIOS DE CONSTRUCCIÓN MARINA
 72 14 13 00 : SERVICIO DE CONSTRUCCIÓN DE FACILIDADES ATLÉTICAS Y RECREATIVAS
 72 14 14 00 : SERVICIOS DE CONSTRUCCIÓN Y REPARACIÓN DE FACILIDADES DE DETENCIÓN
 72 14 15 00 : SERVICIOS DE PREPARACIÓN DE TIERRAS
 72 14 16 00 : SERVICIOS DE CONSTRUCCIÓN DE SISTEMAS DE TRÁNSITO MASIVO
 72 14 17 00 : SERVICIOS DE ALQUILER O ARRENDAMIENTO DE EQUIPO Y MAQUINARIA DE CONSTRU...
 72 15 27 00 : SERVICIOS DE INSTALACIÓN Y REPARACIÓN DE CONCRETO
 72 15 35 00 : SERVICIOS DE LIMPIEZA ESTRUCTURAL EXTERNA
 77 10 15 00 : EVALUACIÓN DE IMPACTO AMBIENTAL
 81 10 15 00 : INGENIERÍA CIVIL Y ARQUITECTURA
 81 10 22 00 : INGENIERÍA DE TRANSPORTE
 95 11 16 00 : VÍAS DE TRÁFICO ABIERTO

EXPERIENCIA No. 65 :

NÚMERO CONSECUTIVO DEL CONTRATO:065

CONTRATO CELEBRADO POR :3 - CONSORCIO O UNIÓN TEMPORAL

NOMBRE DEL CONTRATISTA :CONSORCIO 2J

NOMBRE DEL CONTRATANTE :ALCALDIA MUNICIPAL DE CIENAGA

VALOR CONTRATADO EN SMMLV :347

PORCENTAJE DE PARTICIPACIÓN EN EL VALOR EJECUTADO EN CASO DE CONSORCIOS Y UNIONES TEMPORALES: 50%

SG FM CL PR - DESCRIPCIÓN

20 10 15 00 : EQUIPO DE CORTE
 20 10 16 00 : CRIBAS Y EQUIPOS DE ALIMENTACIÓN
 20 10 17 00 : TRITURADORAS, QUEBRANTADORAS Y AMOLADORES
 20 10 18 00 : SISTEMAS MECANIZADOS DE SOPORTE EN TIERRA
 20 10 19 00 : SISTEMAS SECUNDARIOS DE RUPTURA DE ROCA
 20 10 20 00 : SISTEMAS DE EXPLORACIÓN Y DESARROLLO
 20 10 21 00 : BARRENAS DE ROCAS
 20 10 22 00 : MAQUINARIA DE CARGUE DE EXPLOSIVOS
 20 10 23 00 : VEHÍCULOS DE SERVICIO DE MINERÍA SUBTERRÁNEA
 20 11 15 00 : EQUIPO DE EXPLORACIÓN Y PERFORACIÓN
 20 11 16 00 : MAQUINARIA DE PERFORACIÓN Y EXPLOTACIÓN
 20 11 17 00 : ACCESORIOS DE PERFORACIÓN Y EXPLOTACIÓN
 22 10 15 00 : MAQUINARIA PARA TRABAJO DE DESMONTE

***** CONTINUA *****

**CAMARA DE COMERCIO DE LA GUAJIRA
CASTRO HERNANDEZ JUAN ANDRES**



Fecha expedición: 2021/11/09 - 15:34:53 **** Recibo No. S000373111 **** Num. Operación. 99-USUPUBXX-20211109-0051

*** EXPEDIDO A TRAVES DEL SISTEMA VIRTUAL S.I.I. ***

22 10 16 00 : EQUIPO DE PAVIMENTACIÓN
 22 10 17 00 : COMPONENTES DE EQUIPO PESADO
 22 10 18 00 : GRÚAS DE ELEVACIÓN
 22 10 19 00 : MAQUINARIA Y ACCESORIOS DE CONSTRUCCIÓN DE EDIFICIOS
 22 10 20 00 : EQUIPO Y MAQUINARIA DE DEMOLICIÓN DE EDIFICIOS
 27 11 15 00 : HERRAMIENTAS DE CORTE Y ENGARZADO Y PUNZONES
 27 11 16 00 : HERRAMIENTAS DE PERFILAR
 27 11 17 00 : LLAVES INGLESAS Y GUÍAS
 27 11 18 00 : HERRAMIENTAS DE MEDIDA Y BOCETAJE
 27 11 19 00 : HERRAMIENTAS GRUESAS Y DE ACABADO
 27 11 20 00 : HERRAMIENTAS MANUALES DE JARDINERÍA, AGRICULTURA Y FORESTACIÓN
 27 11 21 00 : HERRAMIENTAS DE SUJECIÓN Y FIJACIÓN
 27 11 22 00 : HERRAMIENTAS DE ALBAÑILERÍA Y CONCRETO
 27 11 23 00 : HERRAMIENTAS DE MARCAR
 27 11 24 00 : HERRAMIENTAS DE INSERCIÓN Y AJUSTE
 27 11 25 00 : HERRAMIENTAS PARA APALANCAR Y CURVAR
 27 11 26 00 : HERRAMIENTAS PARA PRECINTAR
 27 11 27 00 : HERRAMIENTAS MECÁNICAS
 27 11 28 00 : CONEXIONES DE HERRAMIENTAS Y ACCESORIOS
 27 11 29 00 : HERRAMIENTAS DISPENSADORAS
 27 11 30 00 : CEPILLOS
 27 11 31 00 : HERRAMIENTAS DE ARRASTRE
 27 11 32 00 : JUEGOS DE HERRAMIENTAS
 27 11 33 00 : HERRAMIENTAS MANUALES DE PRECISIÓN
 26 12 15 00 : ALAMBRE ELÉCTRICO
 26 12 16 00 : CABLES ELÉCTRICOS Y ACCESORIOS
 26 12 17 00 : CABLEADO PREFORMADO
 26 12 18 00 : CABLE AUTOMOTRIZ
 27 12 15 00 : PRENSAS HIDRÁULICAS
 27 12 16 00 : PISTONES Y CILINDROS HIDRÁULICOS
 27 12 17 00 : ACCESORIOS DE TUBERÍA Y MANGA HIDRÁULICA
 27 12 18 00 : HERRAMIENTAS HIDRÁULICAS
 30 10 15 00 : ÁNGULOS
 30 10 17 00 : VIGAS
 30 10 18 00 : CONDUCTOS
 30 10 20 00 : HOJA
 30 10 22 00 : PLANCHA
 30 10 23 00 : PERFILES
 30 10 24 00 : VARILLAS
 30 10 28 00 : PILOTAJE
 30 10 29 00 : PILARES
 30 10 31 00 : RIELES
 30 10 32 00 : ENREJADO
 30 10 35 00 : ALMA DE PANAL
 30 10 36 00 : PRODUCTOS ESTRUCTURALES
 30 10 37 00 : TRENZA
 30 10 38 00 : FIBRAS Y FILAMENTOS MECÁNICOS
 30 10 39 00 : EJES
 30 11 15 00 : CONCRETO Y MORTEROS
 30 11 16 00 : CEMENTO Y CAL
 30 11 17 00 : YESOS
 30 11 18 00 : AGREGADOS

***** CONTINUA *****

**CAMARA DE COMERCIO DE LA GUAJIRA
CASTRO HERNANDEZ JUAN ANDRES**



Fecha expedición: 2021/11/09 - 15:34:53 **** Recibo No. S000373111 **** Num. Operación. 99-USUPUBXX-20211109-0051

*** EXPEDIDO A TRAVES DEL SISTEMA VIRTUAL S.I.I. ***

30 11 19 00 : ELEMENTOS PARA REFORZAR CONCRETO
 30 12 15 00 : DERIVADOS BITUMINOSOS
 30 12 16 00 : ASFALTOS
 30 12 17 00 : MATERIALES DE CONSTRUCCIÓN DE CAMINOS Y CARRILERAS
 30 12 18 00 : MATERIALES DE ARQUITECTURA PAISAJÍSTICA
 30 12 19 00 : MATERIALES PARA ESTABILIZACIÓN Y REFUERZO DE SUELOS
 30 13 15 00 : BLOQUES
 30 13 16 00 : LADRILLOS
 30 13 17 00 : AZULEJOS Y BALDOSAS
 30 14 15 00 : AISLAMIENTO TÉRMICO
 30 14 16 00 : AISLAMIENTO ESPECIAL
 30 14 17 00 : CAPAS DE SELLAMIENTO DE AISLAMIENTO
 30 15 15 00 : MATERIAL PARA TEJADOS Y TECHOS
 30 15 16 00 : ACCESORIOS PARA TEJADOS
 30 15 17 00 : CANALONES DE TEJADO Y ACCESORIOS
 30 15 18 00 : MATERIALES PARA REVESTIMIENTO DE PAREDES Y EXTERIOR
 30 15 19 00 : MATERIALES Y PRODUCTOS PARA ACABADOS
 30 15 20 00 : CERCADO
 30 15 21 00 : SUPERFICIE
 30 16 15 00 : MATERIALES PARA ACABADOS DE PAREDES
 30 16 16 00 : MATERIALES PARA TECHOS
 30 16 17 00 : SUELOS
 30 16 18 00 : EBANISTERÍA
 30 16 19 00 : MOLDEADO Y CARPINTERÍA MECÁNICA
 30 16 20 00 : MOLDURAS Y CARPINTERÍA
 30 16 21 00 : LAMINADOS INTERIORES
 30 16 22 00 : MOSTRADORES
 30 16 23 00 : ACCESORIOS PARA GABINETES
 30 16 24 00 : MUROS DIVISORIOS
 30 17 15 00 : PUERTAS
 30 17 16 00 : VENTANAS
 30 17 17 00 : PRODUCTOS DE CRISTAL
 30 17 18 00 : CLARABOYAS
 30 17 19 00 : MARCOS DE VENTANAS
 30 17 20 00 : PUERTAS
 30 17 21 00 : PUERTAS PARA GARAJE Y OPERADORES
 30 18 15 00 : PORCELANA SANITARIA
 30 18 16 00 : INSTALACIONES RESIDENCIALES NO SANITARIAS
 30 18 17 00 : GRIFOS
 30 18 18 00 : CABEZAS, CHORROS Y PARTES Y ACCESORIOS DE GRIFOS Y DUCHAS
 30 19 15 00 : ESCALERAS Y ANDAMIOS
 30 19 16 00 : ESCALERAS Y ACCESORIOS DE ANDAMIAJE
 30 19 17 00 : COBERTIZOS Y REMOLQUES DE CONSTRUCCIÓN
 30 19 18 00 : EQUIPOS Y MATERIALES PARA CONSTRUCCIONES TEMPORALES Y APOYO AL MANTENIM...
 30 24 15 00 : COMPONENTES DE CONSOLIDACIÓN DE ESTRUCTURAS PORTÁTILES
 30 24 16 00 : COMPONENTES ESTRUCTURALES DE TRIBUNAS, GRADAS Y ESCALERA
 30 24 17 00 : COMPONENTES SOPORTE Y COBERTURA DE TIENDAS, CARPAS Y ESTRUCTURAS DE MEM...
 30 25 15 00 : ESTRUCTURAS DE SOPORTE DE TECHOS BAJO TIERRA
 39 10 16 00 : LÁMPARAS Y BOMBILLAS
 39 10 18 00 : COMPONENTES Y ACCESORIOS DE LÁMPARA
 39 10 19 00 : BALASTOS DE LÁMPARAS Y TRANSFORMADORES DE LÁMPARAS
 39 11 15 00 : ILUMINACIÓN DE INTERIORES Y ARTEFACTOS

***** CONTINUA *****

**CAMARA DE COMERCIO DE LA GUAJIRA
CASTRO HERNANDEZ JUAN ANDRES**



Fecha expedición: 2021/11/09 - 15:34:53 **** Recibo No. S000373111 **** Num. Operación. 99-USUPUBXX-20211109-0051

*** EXPEDIDO A TRAVES DEL SISTEMA VIRTUAL S.I.I. ***

39 11 16 00 : ILUMINACIÓN EXTERIOR Y ARTEFACTOS
 39 11 17 00 : ALUMBRADO DE EMERGENCIA
 39 11 18 00 : ACCESORIOS DE ILUMINACIÓN
 39 11 19 00 : SEÑALIZACIÓN E ILUMINACIÓN DE EMPLAZAMIENTOS PELIGROSOS
 39 11 20 00 : PROYECTORES MÓVILES
 39 11 21 00 : ILUMINACIÓN ÓPTICA
 39 11 22 00 : DISPOSITIVOS DE EFECTOS ESPECIALES
 39 11 23 00 : ILUMINACIÓN Y ACCESORIOS DE ESCENARIOS Y ESTUDIOS
 39 11 24 00 : DISPOSITIVOS PARA MANEJO DE LUCES Y CONTROL DE ESCENARIOS Y ESTUDIOS
 39 11 25 00 : LUMINARIAS DE ESCENARIOS Y ESTUDIOS
 39 11 26 00 : DISPOSITIVOS DE ILUMINACIÓN NO - ELÉCTRICA
 39 12 10 00 : EQUIPAMIENTO PARA DISTRIBUCIÓN Y CONVERSIÓN DE ALIMENTACIÓN
 39 12 11 00 : CENTROS DE CONTROL Y DISTRIBUCIÓN Y ACCESORIOS
 39 12 13 00 : CUADROS, REGISTROS Y MENAJE PARA ELECTRICIDAD
 39 12 14 00 : LENGUETAS DE CONEXIÓN, CONECTADORES Y TERMINALES
 39 12 15 00 : CONMUTADORES, CONTROLES Y RELES Y ACCESORIOS
 39 12 16 00 : DISPOSITIVOS Y ACCESORIOS PARA LA PROTECCIÓN DE CIRCUITOS
 39 12 17 00 : FERRETERÍA ELÉCTRICA Y SUMINISTROS
 39 12 18 00 : INSTALACIONES DE EDIFICIOS INTELIGENTES - IBI
 39 12 19 00 : DISPOSITIVOS Y ACCESORIOS DE SEGURIDAD ELÉCTRICA
 39 12 20 00 : UNIDADES ELÉCTRICAS DE VELOCIDADES VARIABLES
 39 12 21 00 : EQUIPO DE TRANSMISIÓN Y DISTRIBUCIÓN ELÉCTRICA
 39 12 22 00 : INTERRUPTORES ELÉCTRICOS Y ACCESORIOS
 39 12 23 00 : RELES ELÉCTRICOS Y ACCESORIOS
 39 13 15 00 : MARCADORES DE ALAMBRE Y DISPOSITIVOS PARA MARCAR ALAMBRE
 39 13 16 00 : DISPOSITIVOS DE PROTECCIÓN DE ALAMBRE
 40 17 15 00 : TUBOS Y TUBERÍAS COMERCIALES
 40 17 16 00 : TUBOS Y TUBERÍAS INDUSTRIALES
 40 17 17 00 : ADAPTADORES DE TUBOS
 40 17 18 00 : ANILLOS FRONTALES DE ÁNGULOS DE TUBOS
 40 17 19 00 : BRIDAS DE RESPALDO PARA TUBOS
 40 17 20 00 : DEFLECTORES PARA TUBOS
 40 17 21 00 : CODOS PARA TUBOS
 40 17 22 00 : BRIDAS CIEGAS PARA TUBOS
 40 17 23 00 : CASQUILLOS PARA TUBOS
 40 17 24 00 : TAPAS PARA TUBOS
 40 17 25 00 : CONECTORES DE TUBOS
 40 17 26 00 : ACOPLER DE TUBOS
 40 17 27 00 : CRUCES DE TUBOS
 40 17 28 00 : CODOS DE TUBOS
 40 17 29 00 : UNIONES DE EXTENSIÓN DE TUBOS
 40 17 30 00 : SEMIACOPLAMIENTOS DE TUBERÍA
 40 17 31 00 : BRIDA DE JUNTA DE EMPALME PARA TUBOS
 40 17 32 00 : BRIDAS CUELLO LARGAS PARA SOLDAR
 40 17 33 00 : BOQUILLAS DE TUBOS
 40 17 34 00 : BRIDAS DE PLATO
 40 17 35 00 : TAPONES PARA TUBOS
 40 17 36 00 : ACOPLAMIENTOS REDUCTORES PARA TUBOS
 40 17 37 00 : BRIDAS REDUCTORAS PARA TUBOS
 40 17 38 00 : ABRAZADERAS DE REPARACIÓN PARA TUBOS
 40 17 39 00 : DISCO DE RUPTURA PARA TUBOS
 40 17 40 00 : BRIDA DESLIZANTE PARA TUBOS

***** CONTINUA *****

**CAMARA DE COMERCIO DE LA GUAJIRA
CASTRO HERNANDEZ JUAN ANDRES**



Fecha expedición: 2021/11/09 - 15:34:53 **** Recibo No. S000373111 **** Num. Operación. 99-USUPUBXX-20211109-0051

*** EXPEDIDO A TRAVES DEL SISTEMA VIRTUAL S.I.I. ***

40 17 41 00 : BRIDA ENCAJADA POR SOLDADURA PARA TUBOS
 40 17 42 00 : SOCKOLETS PARA TUBOS
 40 17 43 00 : ESPACIADORES PARA TUBOS
 40 17 44 00 : BRIDAS CIEGAS PARA TUBOS
 40 17 45 00 : PIVOTES O UNIONES ROTATIVAS PARA TUBOS
 40 17 46 00 : T PARA TUBOS
 40 17 47 00 : BRIDA ROSCADA PARA TUBOS
 40 17 48 00 : BRIDAS DE INODORO PARA TUBOS
 40 17 49 00 : UNIONES PARA TUBOS
 40 17 50 00 : BRIDAS CUELLO PARA TUBOS
 40 17 52 00 : Y DE CONEXIÓN PARA TUBOS
 40 17 53 00 : ACCESORIOS Y BRIDAS ESPECIALIZADOS PARA TUBOS
 40 18 15 00 : TUBOS DE COBRE SOLDADOS
 40 18 16 00 : TUBOS DE LATÓN SOLDADOS
 40 18 17 00 : TUBOS DE ALUMINIO SOLDADOS
 40 18 18 00 : TUBOS DE ACERO SOLDADOS
 40 18 19 00 : TUBOS DE ACERO INOXIDABLE SOLDADOS
 40 18 20 00 : TUBOS DE COBRE SIN UNIONES
 40 18 21 00 : TUBOS DE LATÓN SIN UNIONES
 40 18 22 00 : TUBOS DE ALUMINIO SIN UNIONES
 40 18 23 00 : TUBOS DE ACERO SIN UNIONES
 40 18 24 00 : TUBOS DE ACERO INOXIDABLE SIN UNIONES
 40 18 25 00 : TUBOS DE COBRE EXTRUIDOS
 40 18 26 00 : TUBOS DE LATÓN EXTRUIDOS
 40 18 27 00 : TUBOS DE ALUMINIO EXTRUIDOS
 40 18 28 00 : TUBOS DE ACERO EXTRUIDOS
 40 18 29 00 : TUBOS DE ACERO INOXIDABLE EXTRUIDOS
 40 18 30 00 : TUBERÍAS DE CAUCHO Y PLÁSTICO
 40 18 31 00 : ACCESORIOS DE TUBOS
 31 21 15 00 : PINTURAS Y TAPA POROS
 31 21 16 00 : ADITIVOS PARA PINTURAS
 31 21 17 00 : ACABADOS EN GENERAL
 31 21 18 00 : DISOLVENTES Y DILUYENTES PARA PINTURAS
 31 21 19 00 : APLICADORES DE PINTURA Y ACCESORIOS PARA PINTAR
 72 10 15 00 : SERVICIOS DE APOYO PARA LA CONSTRUCCIÓN
 72 10 21 00 : CONTROL DE PLAGAS
 72 10 29 00 : SERVICIOS DE MANTENIMIENTO Y REPARACIÓN DE INSTALACIONES
 72 10 31 00 : INSTALACIÓN Y REPARACIÓN DE SERVICIOS DE BANDAS TRANSPORTADORAS
 72 10 33 00 : SERVICIOS DE MANTENIMIENTO Y REPARACIÓN DE INFRAESTRUCTURA
 72 12 10 00 : SERVICIOS DE CONSTRUCCIÓN DE EDIFICIOS INDUSTRIALES Y BODEGAS NUEVAS
 72 12 11 00 : SERVICIOS DE CONSTRUCCIÓN DE EDIFICIOS COMERCIALES Y DE OFICINA
 72 12 12 00 : SERVICIOS DE CONSTRUCCIÓN DE EDIFICIOS AGRÍCOLAS
 72 12 13 00 : SERVICIOS DE CONSTRUCCIÓN DE TALLERES AUTOMOTRICES Y ESTACIONES DE SER...
 72 12 14 00 : SERVICIOS DE CONSTRUCCIÓN DE EDIFICIOS PÚBLICOS ESPECIALIZADOS
 72 12 15 00 : SERVICIOS DE CONSTRUCCIÓN DE PLANTAS INDUSTRIALES
 72 14 10 00 : SERVICIOS DE CONSTRUCCIÓN DE AUTOPISTAS Y CARRETERAS
 72 14 11 00 : SERVICIOS DE CONSTRUCCIÓN Y REVESTIMIENTO Y PAVIMENTACIÓN DE INFRAEST...
 72 14 12 00 : SERVICIOS DE CONSTRUCCIÓN MARINA
 72 14 13 00 : SERVICIO DE CONSTRUCCIÓN DE FACILIDADES ATLÉTICAS Y RECREATIVAS
 72 14 14 00 : SERVICIOS DE CONSTRUCCIÓN Y REPARACIÓN DE FACILIDADES DE DETENCIÓN
 72 15 17 00 : SERVICIOS DE INSTALACIÓN DE SISTEMAS DE SEGURIDAD FÍSICA E INDUSTRIAL
 72 15 18 00 : SERVICIOS DE MANTENIMIENTO Y REPARACIÓN DE INSTALACIÓN DE MÁQUINAS

***** CONTINUA *****

**CAMARA DE COMERCIO DE LA GUAJIRA
CASTRO HERNANDEZ JUAN ANDRES**



Fecha expedición: 2021/11/09 - 15:34:53 **** Recibo No. S000373111 **** Num. Operación. 99-USUPUBXX-20211109-0051

*** EXPEDIDO A TRAVES DEL SISTEMA VIRTUAL S.I.I. ***

72 15 19 00 : SERVICIOS DE ALBAÑILERÍA Y MAMPOSTERÍA
 72 15 20 00 : SERVICIOS DE PAÑETADO Y DRYWALL
 72 15 21 00 : SERVICIOS ACÚSTICOS Y DE AISLAMIENTO
 72 15 22 00 : SERVICIOS DE BALDOSAS TERRAZO Y MÁRMOL Y MOSAICOS
 72 15 23 00 : SERVICIOS DE CARPINTERÍA
 72 15 24 00 : SERVICIOS DE MONTAJE E INSTALACIÓN DE VENTANAS Y PUERTAS
 72 15 25 00 : SERVICIOS DE INSTALACIÓN DE PISOS
 72 15 26 00 : SERVICIOS DE TECHADO Y PAREDES EXTERNAS Y LÁMINAS DE METAL
 72 15 27 00 : SERVICIOS DE INSTALACIÓN Y REPARACIÓN DE CONCRETO
 72 15 28 00 : SERVICIOS DE PERFORACIÓN DE POZOS DE AGUA
 72 15 29 00 : SERVICIOS DE MONTAJE DE ACERO ESTRUCTURAL
 72 15 30 00 : SERVICIOS DE VIDRIOS Y VENTANERÍA
 72 15 31 00 : SERVICIOS DE CONSTRUCCIÓN DE FACILIDADES ATLÉTICAS Y RECREATIVAS
 72 15 32 00 : SERVICIOS DE RECUBRIMIENTO, IMPERMEABILIZACIÓN PROTECCIÓN CONTRA CLIM...
 72 15 33 00 : SERVICIOS DE MANTENIMIENTO E INSTALACIÓN DE EQUIPO DE ESTACIÓN DE SER...
 72 15 34 00 : SERVICIOS DE APAREJAMIENTO Y ANDAMIAJE
 72 15 35 00 : SERVICIOS DE LIMPIEZA ESTRUCTURAL EXTERNA
 72 15 36 00 : SERVICIOS DE TERMINADO INTERIOR, DOTACIÓN Y REMODELACIÓN
 72 15 37 00 : SERVICIOS DE INSTALACIÓN, MANTENIMIENTO Y REPARACIÓN DE EQUIPOS Y CON...
 72 15 39 00 : SERVICIO DE PREPARACIÓN DE OBRAS DE CONSTRUCCIÓN
 72 15 40 00 : SERVICIOS DE EDIFICIOS ESPECIALIZADOS Y COMERCIOS
 72 15 41 00 : SERVICIOS DE MANTENIMIENTO Y REPARACIÓN DE EQUIPO DE SISTEMAS DE DISTR...
 72 15 42 00 : SERVICIOS DE MANTENIMIENTO Y REPARACIÓN DE INSTALACIÓN DE INSTRUMENTA...
 72 15 43 00 : SERVICIOS DE MANTENIMIENTO Y REPARACIÓN DE EQUIPO MOTIVO Y GENERACIÓN...
 72 15 44 00 : SERVICIOS DE MANTENIMIENTO Y FABRICACIÓN DE ACCESORIOS PARA TUBERÍAS
 72 15 45 00 : SERVICIOS DE MANTENIMIENTO E INSTALACIÓN DE EQUIPO PESADO
 76 11 15 00 : SERVICIOS DE LIMPIEZA Y MANTENIMIENTO DE EDIFICIOS GENERALES Y DE OFICINAS
 76 11 16 00 : SERVICIOS DE LIMPIEZA DE COMPONENTES DE EDIFICIOS
 76 11 18 00 : LIMPIEZA DE VEHÍCULOS DE TRANSPORTE
 77 10 15 00 : EVALUACIÓN DE IMPACTO AMBIENTAL
 77 10 16 00 : PLANEACIÓN AMBIENTAL
 77 10 17 00 : SERVICIOS DE ASESORÍA AMBIENTAL
 77 10 18 00 : AUDITORÍA AMBIENTAL
 77 10 19 00 : SERVICIOS DE INVESTIGACIÓN DE CONTAMINACIÓN
 77 10 20 00 : SERVICIOS DE REPORTE AMBIENTAL
 77 11 15 00 : SERVICIOS DE SEGURIDAD AMBIENTAL
 77 11 16 00 : REHABILITACIÓN AMBIENTAL
 77 12 15 00 : CONTAMINACIÓN DEL AIRE
 77 12 16 00 : CONTAMINACIÓN DEL SUELO
 77 12 17 00 : CONTAMINACIÓN DEL AGUA
 77 13 15 00 : CONTAMINACIÓN DE PETRÓLEO
 77 13 16 00 : CONTAMINACIÓN AUDITIVA
 77 13 17 00 : CONTAMINACIÓN DE SUSTANCIAS TÓXICAS
 80 10 15 00 : SERVICIOS DE CONSULTORÍA DE NEGOCIOS Y ADMINISTRACIÓN CORPORATIVA
 80 10 16 00 : GERENCIA DE PROYECTOS
 80 10 17 00 : GERENCIA INDUSTRIAL
 80 11 15 00 : DESARROLLO DE RECURSOS HUMANOS
 80 11 16 00 : SERVICIOS DE PERSONAL TEMPORAL
 80 11 17 00 : RECLUTAMIENTO DE PERSONAL
 80 16 15 00 : SERVICIOS DE APOYO GERENCIAL
 80 16 16 00 : SUPERVISIÓN DE INSTALACIONES DE NEGOCIOS
 80 16 17 00 : SERVICIOS DE RECUPERACIÓN DE ACTIVOS

***** CONTINUA *****

**CAMARA DE COMERCIO DE LA GUAJIRA
CASTRO HERNANDEZ JUAN ANDRES**



Fecha expedición: 2021/11/09 - 15:34:54 **** Recibo No. S000373111 **** Num. Operación. 99-USUPUBXX-20211109-0051

*** EXPEDIDO A TRAVES DEL SISTEMA VIRTUAL S.I.I. ***

80 16 18 00 : SERVICIOS DE ALQUILER O ARRENDAMIENTO DE EQUIPO DE OFICINA
 81 14 15 00 : CONTROL DE CALIDAD
 83 10 15 00 : SERVICIOS DE ACUEDUCTO Y ALCANTARILLADO
 83 10 16 00 : SERVICIOS DE PETRÓLEO Y GAS
 83 10 18 00 : SERVICIOS ELÉCTRICOS
 83 10 19 00 : CONSERVACIÓN DE ENERGÍA
 84 11 15 00 : SERVICIOS CONTABLES
 84 11 16 00 : SERVICIOS DE AUDITORÍA
 84 11 17 00 : FINANZAS CORPORATIVAS
 84 11 18 00 : ASUNTOS Y PREPARACIÓN DE IMPUESTOS
 95 12 15 00 : EDIFICIOS Y ESTRUCTURAS COMERCIALES Y DE ENTRETENIMIENTO
 95 12 16 00 : EDIFICIOS Y ESTRUCTURAS DE TRANSPORTE
 95 12 17 00 : EDIFICIOS Y ESTRUCTURAS PÚBLICOS
 95 12 18 00 : EDIFICIOS Y ESTRUCTURAS UTILITARIOS
 95 12 19 00 : EDIFICIOS Y ESTRUCTURAS EDUCACIONALES Y DE ADMINISTRACIÓN
 95 12 20 00 : EDIFICIOS Y ESTRUCTURAS HOSPITALARIAS
 95 12 21 00 : EDIFICIOS Y ESTRUCTURAS DE ACOMODACIONES
 95 12 23 00 : EDIFICIOS Y ESTRUCTURAS DE SALUD Y DEPORTIVAS
 95 12 24 00 : EDIFICIOS Y ESTRUCTURAS INDUSTRIALES
 95 12 25 00 : EDIFICIOS Y ESTRUCTURAS AGRÍCOLAS Y DE CULTIVOS Y PESCA
 95 12 26 00 : EDIFICIOS Y ESTRUCTURAS RELIGIOSAS
 95 12 27 00 : EDIFICIOS Y ESTRUCTURAS DE DEFENSA
 95 13 15 00 : TARIMAS Y GRADERÍAS
 95 13 16 00 : EDIFICIOS Y ESTRUCTURAS COMERCIALES E INDUSTRIALES PORTÁTILES
 95 13 17 00 : TIENDAS CARPAS Y ESTRUCTURAS DE MEMBRANA
 93 14 17 00 : CULTURA
 47 10 15 00 : EQUIPO PARA EL TRATAMIENTO Y SUMINISTRO DE AGUA
 47 10 16 00 : CONSUMIBLES PARA EL TRATAMIENTO DE AGUA
 24 10 15 00 : CAMIONES INDUSTRIALES
 24 10 16 00 : EQUIPO DE IZAJE Y ACCESORIOS
 24 10 17 00 : TRANSPORTADORES Y ACCESORIOS
 24 10 18 00 : EQUIPO PARA MUELLES
 24 10 19 00 : EQUIPO PARA MANEJO DE CANECAS
 24 10 20 00 : DISPOSICIÓN EN ESTANTES Y ALMACENAMIENTO
 24 10 21 00 : EQUIPO Y SUMINISTROS PARA ALMACENAJE
 24 10 22 00 : HERRAMIENTAS PARA ENVASADO
 24 10 23 00 : VEHÍCULOS GUIADOS AUTOMÁTICOS AGV
 26 10 11 00 : MOTORES ELÉCTRICOS DE CORRIENTE ALTERNA AC
 26 10 12 00 : MOTORES ELÉCTRICOS DE CORRIENTE DIRECTA DC
 26 10 13 00 : MOTORES NO ELÉCTRICOS
 26 10 14 00 : COMPONENTES DE MOTORES O GENERADORES
 26 10 15 00 : MOTORES
 26 10 17 00 : ACCESORIOS Y COMPONENTES DE MOTOR
 26 10 19 00 : COMPONENTES DE MOTOR DE COMBUSTIÓN INTERNA
 26 11 15 00 : TRANSMISIÓN DE ENERGÍA CINÉTICA
 26 11 16 00 : GENERADORES DE POTENCIA
 26 11 17 00 : BATERÍAS, PILAS Y ACCESORIOS
 26 11 18 00 : COMPONENTES DE LA TRANSMISIÓN
 26 11 19 00 : EMBRAGUES
 26 11 20 00 : PIEZAS Y ACCESORIOS DE EMBRAGUES
 26 11 21 00 : SISTEMAS DE FRENADO INDUSTRIALES
 32 10 15 00 : CONJUNTOS DE CIRCUITOS Y COMPONENTES DE RADIOFRECUENCIA (RF)

***** CONTINUA *****

**CAMARA DE COMERCIO DE LA GUAJIRA
CASTRO HERNANDEZ JUAN ANDRES**



Fecha expedición: 2021/11/09 - 15:34:54 **** Recibo No. S000373111 **** Num. Operación. 99-USUPUBXX-20211109-0051

*** EXPEDIDO A TRAVES DEL SISTEMA VIRTUAL S.I.I. ***

32 10 16 00 : CIRCUITOS INTEGRADOS
 32 11 15 00 : DIODOS
 32 11 16 00 : TRANSISTORES
 32 11 17 00 : APARATOS SEMICONDUCTORES
 32 12 15 00 : CAPACITORES
 32 12 16 00 : RESISTORES
 32 12 17 00 : COMPONENTES DISCRETOS
 32 12 18 00 : FILTROS DE SEÑALES
 32 12 19 00 : RESONADORES
 32 13 10 00 : ACCESORIOS, MATERIAS PRIMAS Y PIEZAS DE COMPONENTES ELECTRÓNICOS
 32 14 10 00 : TUBOS ELECTRÓNICOS
 32 14 11 00 : PIEZAS Y ACCESORIOS DE TUBOS ELECTRÓNICOS
 32 15 15 00 : DISPOSITIVOS DE CONTROL DE INDICACIÓN Y DE SEÑALIZACIÓN
 32 15 16 00 : SUBSISTEMAS PROGRAMABLES DE CONTROLADOR LÓGICO
 32 15 17 00 : CONTROLADORES LÓGICOS PROGRAMABLES
 32 15 18 00 : DISPOSITIVOS DE CONTROL DE SEGURIDAD
 32 15 19 00 : DISPOSITIVOS DE AUTOMATIZACIÓN DE CONTROL DE LA CONECTIVIDAD
 32 15 20 00 : CONTROL DE PROCESOS O SISTEMAS EMPAQUETADOS DE AUTOMATIZACIÓN
 93 15 15 00 : ADMINISTRACIÓN PÚBLICA
 93 15 16 00 : FINANZAS PÚBLICAS
 93 14 20 00 : DESARROLLO URBANO
 81 10 15 00 : INGENIERÍA CIVIL Y ARQUITECTURA
 72 14 16 00 : SERVICIOS DE CONSTRUCCIÓN DE SISTEMAS DE TRÁNSITO MASIVO
 72 14 17 00 : SERVICIOS DE ALQUILER O ARRENDAMIENTO DE EQUIPO Y MAQUINARIA DE CONSTRU...
 72 15 11 00 : SERVICIOS DE CONSTRUCCIÓN DE PLOMERÍA
 72 15 12 00 : SERVICIOS DE CONSTRUCCIÓN Y MANTENIMIENTO DE HVAC CALEFACCIÓN Y ENFRI...
 72 15 13 00 : SERVICIOS DE PINTURA E INSTALACIÓN DE PAPEL DE COLGADURA
 72 15 14 00 : SERVICIOS DE CONSTRUCCIÓN DE RECUBRIMIENTOS DE MUROS
 72 15 15 00 : SERVICIOS DE SISTEMAS ELÉCTRICOS
 72 15 16 00 : SERVICIOS DE SISTEMAS ESPECIALIZADOS DE COMUNICACIÓN
 81 10 22 00 : INGENIERÍA DE TRANSPORTE
 95 11 15 00 : VÍAS DE TRÁFICO LIMITADO

EXPERIENCIA No.66 :

NÚMERO CONSECUTIVO DEL CONTRATO:066

CONTRATO CELEBRADO POR :3 - CONSORCIO O UNIÓN TEMPORAL

NOMBRE DEL CONTRATISTA :CONSORCIO INTER K21

NOMBRE DEL CONTRATANTE :MUNICIPIO DE CIENAGA

VALOR CONTRATADO EN SMMLV :730,16

PORCENTAJE DE PARTICIPACIÓN EN EL VALOR EJECUTADO EN CASO DE CONSORCIOS Y UNIONES TEMPORALES: 50%

SG FM CL PR - DESCRIPCIÓN

11 11 15 00 : BARRO Y TIERRA
 11 11 16 00 : PIEDRA
 11 11 17 00 : ARENA
 11 11 18 00 : ARCILLAS
 22 10 15 00 : MAQUINARIA PARA TRABAJO DE DESMONTE
 22 10 16 00 : EQUIPO DE PAVIMENTACIÓN
 22 10 17 00 : COMPONENTES DE EQUIPO PESADO
 22 10 18 00 : GRÚAS DE ELEVACIÓN
 22 10 19 00 : MAQUINARIA Y ACCESORIOS DE CONSTRUCCIÓN DE EDIFICIOS
 22 10 20 00 : EQUIPO Y MAQUINARIA DE DEMOLICIÓN DE EDIFICIOS
 27 11 15 00 : HERRAMIENTAS DE CORTE Y ENGARZADO Y PUNZONES

***** CONTINUA *****

**CAMARA DE COMERCIO DE LA GUAJIRA
CASTRO HERNANDEZ JUAN ANDRES**



Fecha expedición: 2021/11/09 - 15:34:54 **** Recibo No. S000373111 **** Num. Operación. 99-USUPUBXX-20211109-0051

*** EXPEDIDO A TRAVES DEL SISTEMA VIRTUAL S.I.I. ***

27 11 16 00 : HERRAMIENTAS DE PERFILAR
 27 11 17 00 : LLAVES INGLESAS Y GUÍAS
 27 11 18 00 : HERRAMIENTAS DE MEDIDA Y BOCETAJE
 27 11 19 00 : HERRAMIENTAS GRUESAS Y DE ACABADO
 27 11 20 00 : HERRAMIENTAS MANUALES DE JARDINERÍA, AGRICULTURA Y FORESTACIÓN
 27 11 21 00 : HERRAMIENTAS DE SUJECCIÓN Y FIJACIÓN
 27 11 22 00 : HERRAMIENTAS DE ALBAÑILERÍA Y CONCRETO
 27 11 23 00 : HERRAMIENTAS DE MARCAR
 27 11 24 00 : HERRAMIENTAS DE INSERCIÓN Y AJUSTE
 27 11 25 00 : HERRAMIENTAS PARA APALANCAR Y CURVAR
 27 11 26 00 : HERRAMIENTAS PARA PRECINTAR
 27 11 27 00 : HERRAMIENTAS MECÁNICAS
 27 11 28 00 : CONEXIONES DE HERRAMIENTAS Y ACCESORIOS
 27 11 29 00 : HERRAMIENTAS DISPENSADORAS
 27 11 30 00 : CEPILLOS
 27 11 31 00 : HERRAMIENTAS DE ARRASTRE
 30 10 24 00 : VARILLAS
 30 11 15 00 : CONCRETO Y MORTEROS
 30 11 16 00 : CEMENTO Y CAL
 30 11 17 00 : YESOS
 30 11 18 00 : AGREGADOS
 30 11 19 00 : ELEMENTOS PARA REFORZAR CONCRETO
 30 12 15 00 : DERIVADOS BITUMINOSOS
 30 12 16 00 : ASFALTOS
 30 12 17 00 : MATERIALES DE CONSTRUCCIÓN DE CAMINOS Y CARRILERAS
 30 12 18 00 : MATERIALES DE ARQUITECTURA PAISAJÍSTICA
 30 12 19 00 : MATERIALES PARA ESTABILIZACIÓN Y REFUERZO DE SUELOS
 30 13 15 00 : BLOQUES
 30 13 16 00 : LADRILLOS
 30 13 17 00 : AZULEJOS Y BALDOSAS
 30 14 15 00 : AISLAMIENTO TÉRMICO
 30 14 16 00 : AISLAMIENTO ESPECIAL
 30 14 17 00 : CAPAS DE SELLAMIENTO DE AISLAMIENTO
 30 19 15 00 : ESCALERAS Y ANDAMIOS
 30 19 16 00 : ESCALERAS Y ACCESORIOS DE ANDAMIAJE
 30 19 17 00 : COBERTIZOS Y REMOLQUES DE CONSTRUCCIÓN
 30 19 18 00 : EQUIPOS Y MATERIALES PARA CONSTRUCCIONES TEMPORALES Y APOYO AL MANTENIM...
 31 21 15 00 : PINTURAS Y TAPA POROS
 31 21 16 00 : ADITIVOS PARA PINTURAS
 31 21 17 00 : ACABADOS EN GENERAL
 31 21 18 00 : DISOLVENTES Y DILUYENTES PARA PINTURAS
 31 21 19 00 : APLICADORES DE PINTURA Y ACCESORIOS PARA PINTAR
 31 20 15 00 : CINTA ADHESIVA
 31 20 16 00 : OTROS ADHESIVOS Y SELLADORES
 55 12 17 00 : SEÑALIZACIÓN
 72 10 15 00 : SERVICIOS DE APOYO PARA LA CONSTRUCCIÓN
 72 10 21 00 : CONTROL DE PLAGAS
 72 10 29 00 : SERVICIOS DE MANTENIMIENTO Y REPARACIÓN DE INSTALACIONES
 72 10 31 00 : INSTALACIÓN Y REPARACIÓN DE SERVICIOS DE BANDAS TRANSPORTADORAS
 72 10 33 00 : SERVICIOS DE MANTENIMIENTO Y REPARACIÓN DE INFRAESTRUCTURA
 72 14 10 00 : SERVICIOS DE CONSTRUCCIÓN DE AUTOPISTAS Y CARRETERAS
 72 14 11 00 : SERVICIOS DE CONSTRUCCIÓN Y REVESTIMIENTO Y PAVIMENTACIÓN DE INFRAEST...

***** CONTINUA *****

**CAMARA DE COMERCIO DE LA GUAJIRA
CASTRO HERNANDEZ JUAN ANDRES**



Fecha expedición: 2021/11/09 - 15:34:54 **** Recibo No. S000373111 **** Num. Operación. 99-USUPUBXX-20211109-0051

*** EXPEDIDO A TRAVES DEL SISTEMA VIRTUAL S.I.I. ***

72 14 12 00 : SERVICIOS DE CONSTRUCCIÓN MARINA
 72 14 13 00 : SERVICIO DE CONSTRUCCIÓN DE FACILIDADES ATLÉTICAS Y RECREATIVAS
 72 14 14 00 : SERVICIOS DE CONSTRUCCIÓN Y REPARACIÓN DE FACILIDADES DE DETENCIÓN
 72 14 15 00 : SERVICIOS DE PREPARACIÓN DE TIERRAS
 72 14 16 00 : SERVICIOS DE CONSTRUCCIÓN DE SISTEMAS DE TRÁNSITO MASIVO
 72 14 17 00 : SERVICIOS DE ALQUILER O ARRENDAMIENTO DE EQUIPO Y MAQUINARIA DE CONSTRU...
 72 15 27 00 : SERVICIOS DE INSTALACIÓN Y REPARACIÓN DE CONCRETO
 72 15 35 00 : SERVICIOS DE LIMPIEZA ESTRUCTURAL EXTERNA
 77 10 15 00 : EVALUACIÓN DE IMPACTO AMBIENTAL
 81 10 15 00 : INGENIERÍA CIVIL Y ARQUITECTURA
 81 10 22 00 : INGENIERÍA DE TRANSPORTE
 95 11 16 00 : VÍAS DE TRÁFICO ABIERTO

EXPERIENCIA No. 67 :

NÚMERO CONSECUTIVO DEL CONTRATO:067

CONTRATO CELEBRADO POR :1 - EL PROPONENTE
NOMBRE DEL CONTRATISTA :CASTRO HERNANDEZ JUAN ANDRES
NOMBRE DEL CONTRATANTE :MUNICIPIO DE URIBIA
VALOR CONTRATADO EN SMLLV :274,45

SG FM CL PR - DESCRIPCIÓN

11 11 15 00 : BARRO Y TIERRA
 11 11 16 00 : PIEDRA
 11 11 17 00 : ARENA
 11 11 18 00 : ARCILLAS
 22 10 15 00 : MAQUINARIA PARA TRABAJO DE DESMONTE
 22 10 16 00 : EQUIPO DE PAVIMENTACIÓN
 22 10 17 00 : COMPONENTES DE EQUIPO PESADO
 22 10 18 00 : GRÚAS DE ELEVACIÓN
 22 10 19 00 : MAQUINARIA Y ACCESORIOS DE CONSTRUCCIÓN DE EDIFICIOS
 22 10 20 00 : EQUIPO Y MAQUINARIA DE DEMOLICIÓN DE EDIFICIOS
 27 11 15 00 : HERRAMIENTAS DE CORTE Y ENGARZADO Y PUNZONES
 27 11 16 00 : HERRAMIENTAS DE PERFILAR
 27 11 17 00 : LLAVES INGLESAS Y GUÍAS
 27 11 18 00 : HERRAMIENTAS DE MEDIDA Y BOCETAJE
 27 11 19 00 : HERRAMIENTAS GRUESAS Y DE ACABADO
 27 11 20 00 : HERRAMIENTAS MANUALES DE JARDINERÍA, AGRICULTURA Y FORESTACIÓN
 27 11 21 00 : HERRAMIENTAS DE SUJECIÓN Y FIJACIÓN
 27 11 22 00 : HERRAMIENTAS DE ALBAÑILERÍA Y CONCRETO
 27 11 23 00 : HERRAMIENTAS DE MARCAR
 27 11 24 00 : HERRAMIENTAS DE INSERCIÓN Y AJUSTE
 27 11 25 00 : HERRAMIENTAS PARA APALANCAR Y CURVAR
 27 11 26 00 : HERRAMIENTAS PARA PRECINTAR
 27 11 27 00 : HERRAMIENTAS MECÁNICAS
 27 11 28 00 : CONEXIONES DE HERRAMIENTAS Y ACCESORIOS
 27 11 29 00 : HERRAMIENTAS DISPENSADORAS
 27 11 30 00 : CEPILLOS
 27 11 31 00 : HERRAMIENTAS DE ARRASTRE
 30 10 24 00 : VARILLAS
 30 11 15 00 : CONCRETO Y MORTEROS
 30 11 16 00 : CEMENTO Y CAL
 30 11 17 00 : YESOS
 30 11 18 00 : AGREGADOS

***** CONTINUA *****

**CAMARA DE COMERCIO DE LA GUAJIRA
CASTRO HERNANDEZ JUAN ANDRES**



Fecha expedición: 2021/11/09 - 15:34:54 **** Recibo No. S000373111 **** Num. Operación. 99-USUPUBXX-20211109-0051

*** EXPEDIDO A TRAVES DEL SISTEMA VIRTUAL S.I.I. ***

30 11 19 00 : ELEMENTOS PARA REFORZAR CONCRETO
 30 12 15 00 : DERIVADOS BITUMINOSOS
 30 12 16 00 : ASFALTOS
 30 12 17 00 : MATERIALES DE CONSTRUCCIÓN DE CAMINOS Y CARRILERAS
 30 12 18 00 : MATERIALES DE ARQUITECTURA PAISAJÍSTICA
 30 12 19 00 : MATERIALES PARA ESTABILIZACIÓN Y REFUERZO DE SUELOS
 30 13 15 00 : BLOQUES
 30 13 16 00 : LADRILLOS
 30 13 17 00 : AZULEJOS Y BALDOSAS
 30 14 15 00 : AISLAMIENTO TÉRMICO
 30 14 16 00 : AISLAMIENTO ESPECIAL
 30 14 17 00 : CAPAS DE SELLAMIENTO DE AISLAMIENTO
 30 19 15 00 : ESCALERAS Y ANDAMIOS
 30 19 16 00 : ESCALERAS Y ACCESORIOS DE ANDAMIAJE
 30 19 17 00 : COBERTIZOS Y REMOLQUES DE CONSTRUCCIÓN
 30 19 18 00 : EQUIPOS Y MATERIALES PARA CONSTRUCCIONES TEMPORALES Y APOYO AL MANTENIM...
 31 21 15 00 : PINTURAS Y TAPA POROS
 31 21 16 00 : ADITIVOS PARA PINTURAS
 31 21 17 00 : ACABADOS EN GENERAL
 31 21 18 00 : DISOLVENTES Y DILUYENTES PARA PINTURAS
 31 21 19 00 : APLICADORES DE PINTURA Y ACCESORIOS PARA PINTAR
 31 20 15 00 : CINTA ADHESIVA
 31 20 16 00 : OTROS ADHESIVOS Y SELLADORES
 55 12 17 00 : SEÑALIZACIÓN
 72 10 15 00 : SERVICIOS DE APOYO PARA LA CONSTRUCCIÓN
 72 10 21 00 : CONTROL DE PLAGAS
 72 10 29 00 : SERVICIOS DE MANTENIMIENTO Y REPARACIÓN DE INSTALACIONES
 72 10 31 00 : INSTALACIÓN Y REPARACIÓN DE SERVICIOS DE BANDAS TRANSPORTADORAS
 72 10 33 00 : SERVICIOS DE MANTENIMIENTO Y REPARACIÓN DE INFRAESTRUCTURA
 72 14 10 00 : SERVICIOS DE CONSTRUCCIÓN DE AUTOPISTAS Y CARRETERAS
 72 14 11 00 : SERVICIOS DE CONSTRUCCIÓN Y REVESTIMIENTO Y PAVIMENTACIÓN DE INFRAEST...
 72 14 12 00 : SERVICIOS DE CONSTRUCCIÓN MARINA
 72 14 13 00 : SERVICIO DE CONSTRUCCIÓN DE FACILIDADES ATLÉTICAS Y RECREATIVAS
 72 14 14 00 : SERVICIOS DE CONSTRUCCIÓN Y REPARACIÓN DE FACILIDADES DE DETENCIÓN
 72 14 15 00 : SERVICIOS DE PREPARACIÓN DE TIERRAS
 72 14 16 00 : SERVICIOS DE CONSTRUCCIÓN DE SISTEMAS DE TRÁNSITO MASIVO
 72 14 17 00 : SERVICIOS DE ALQUILER O ARRENDAMIENTO DE EQUIPO Y MAQUINARIA DE CONSTRU...
 72 15 27 00 : SERVICIOS DE INSTALACIÓN Y REPARACIÓN DE CONCRETO
 72 15 35 00 : SERVICIOS DE LIMPIEZA ESTRUCTURAL EXTERNA
 77 10 15 00 : EVALUACIÓN DE IMPACTO AMBIENTAL
 81 10 15 00 : INGENIERÍA CIVIL Y ARQUITECTURA
 81 10 22 00 : INGENIERÍA DE TRANSPORTE
 95 11 16 00 : VÍAS DE TRÁFICO ABIERTO

EXPERIENCIA No. 68 :

NÚMERO CONSECUTIVO DEL CONTRATO:068

CONTRATO CELEBRADO POR :1 - EL PROPONENTE

NOMBRE DEL CONTRATISTA :JUAN ANDRES CASTRO HERNANDEZ

NOMBRE DEL CONTRATANTE :MUNICIPIO DE CHIMICHAGUA

VALOR CONTRATADO EN SMLLV :109,98

SG FM CL PR - DESCRIPCIÓN

11 11 15 00 : BARRO Y TIERRA

***** CONTINUA *****

**CAMARA DE COMERCIO DE LA GUAJIRA
CASTRO HERNANDEZ JUAN ANDRES**



Fecha expedición: 2021/11/09 - 15:34:54 **** Recibo No. S000373111 **** Num. Operación. 99-USUPUBXX-20211109-0051

*** EXPEDIDO A TRAVES DEL SISTEMA VIRTUAL S.I.I. ***

11 11 16 00 : PIEDRA
 11 11 17 00 : ARENA
 11 11 18 00 : ARCILLAS
 22 10 15 00 : MAQUINARIA PARA TRABAJO DE DESMONTE
 22 10 16 00 : EQUIPO DE PAVIMENTACIÓN
 22 10 17 00 : COMPONENTES DE EQUIPO PESADO
 22 10 18 00 : GRÚAS DE ELEVACIÓN
 22 10 19 00 : MAQUINARIA Y ACCESORIOS DE CONSTRUCCIÓN DE EDIFICIOS
 22 10 20 00 : EQUIPO Y MAQUINARIA DE DEMOLICIÓN DE EDIFICIOS
 27 11 15 00 : HERRAMIENTAS DE CORTE Y ENGARZADO Y PUNZONES
 27 11 16 00 : HERRAMIENTAS DE PERFILAR
 27 11 17 00 : LLAVES INGLESAS Y GUÍAS
 27 11 18 00 : HERRAMIENTAS DE MEDIDA Y BOCETAJE
 27 11 19 00 : HERRAMIENTAS GRUESAS Y DE ACABADO
 27 11 20 00 : HERRAMIENTAS MANUALES DE JARDINERÍA, AGRICULTURA Y FORESTACIÓN
 27 11 21 00 : HERRAMIENTAS DE SUJECIÓN Y FIJACIÓN
 27 11 22 00 : HERRAMIENTAS DE ALBAÑILERÍA Y CONCRETO
 27 11 23 00 : HERRAMIENTAS DE MARCAR
 27 11 24 00 : HERRAMIENTAS DE INSERCIÓN Y AJUSTE
 27 11 25 00 : HERRAMIENTAS PARA APALANCAR Y CURVAR
 27 11 26 00 : HERRAMIENTAS PARA PRECINTAR
 27 11 27 00 : HERRAMIENTAS MECÁNICAS
 27 11 28 00 : CONEXIONES DE HERRAMIENTAS Y ACCESORIOS
 27 11 29 00 : HERRAMIENTAS DISPENSADORAS
 27 11 30 00 : CEPILLOS
 27 11 31 00 : HERRAMIENTAS DE ARRASTRE
 30 10 24 00 : VARILLAS
 30 11 15 00 : CONCRETO Y MORTEROS
 30 11 16 00 : CEMENTO Y CAL
 30 11 17 00 : YESOS
 30 11 18 00 : AGREGADOS
 30 11 19 00 : ELEMENTOS PARA REFORZAR CONCRETO
 30 12 15 00 : DERIVADOS BITUMINOSOS
 30 12 16 00 : ASFALTOS
 30 12 17 00 : MATERIALES DE CONSTRUCCIÓN DE CAMINOS Y CARRILERAS
 30 12 18 00 : MATERIALES DE ARQUITECTURA PAISAJÍSTICA
 30 12 19 00 : MATERIALES PARA ESTABILIZACIÓN Y REFUERZO DE SUELOS
 30 13 15 00 : BLOQUES
 30 13 16 00 : LADRILLOS
 30 13 17 00 : AZULEJOS Y BALDOSAS
 30 14 15 00 : AISLAMIENTO TÉRMICO
 30 14 16 00 : AISLAMIENTO ESPECIAL
 30 14 17 00 : CAPAS DE SELLAMIENTO DE AISLAMIENTO
 30 19 15 00 : ESCALERAS Y ANDAMIOS
 30 19 16 00 : ESCALERAS Y ACCESORIOS DE ANDAMIAJE
 30 19 17 00 : COBERTIZOS Y REMOLQUES DE CONSTRUCCIÓN
 30 19 18 00 : EQUIPOS Y MATERIALES PARA CONSTRUCCIONES TEMPORALES Y APOYO AL MANTENIM...
 31 21 15 00 : PINTURAS Y TAPA POROS
 31 21 16 00 : ADITIVOS PARA PINTURAS
 31 21 17 00 : ACABADOS EN GENERAL
 31 21 18 00 : DISOLVENTES Y DILUYENTES PARA PINTURAS
 31 21 19 00 : APLICADORES DE PINTURA Y ACCESORIOS PARA PINTAR

***** CONTINUA *****

**CAMARA DE COMERCIO DE LA GUAJIRA
CASTRO HERNANDEZ JUAN ANDRES**



Fecha expedición: 2021/11/09 - 15:34:54 **** Recibo No. S000373111 **** Num. Operación. 99-USUPUBXX-20211109-0051

*** EXPEDIDO A TRAVES DEL SISTEMA VIRTUAL S.I.I. ***

31 20 15 00 : CINTA ADHESIVA
 31 20 16 00 : OTROS ADHESIVOS Y SELLADORES
 55 12 17 00 : SEÑALIZACIÓN
 72 10 15 00 : SERVICIOS DE APOYO PARA LA CONSTRUCCIÓN
 72 10 21 00 : CONTROL DE PLAGAS
 72 10 29 00 : SERVICIOS DE MANTENIMIENTO Y REPARACIÓN DE INSTALACIONES
 72 10 31 00 : INSTALACIÓN Y REPARACIÓN DE SERVICIOS DE BANDAS TRANSPORTADORAS
 72 10 33 00 : SERVICIOS DE MANTENIMIENTO Y REPARACIÓN DE INFRAESTRUCTURA
 72 14 10 00 : SERVICIOS DE CONSTRUCCIÓN DE AUTOPISTAS Y CARRETERAS
 72 14 11 00 : SERVICIOS DE CONSTRUCCIÓN Y REVESTIMIENTO Y PAVIMENTACIÓN DE INFRAEST...
 72 14 12 00 : SERVICIOS DE CONSTRUCCIÓN MARINA
 72 14 13 00 : SERVICIO DE CONSTRUCCIÓN DE FACILIDADES ATLÉTICAS Y RECREATIVAS
 72 14 14 00 : SERVICIOS DE CONSTRUCCIÓN Y REPARACIÓN DE FACILIDADES DE DETENCIÓN
 72 14 15 00 : SERVICIOS DE PREPARACIÓN DE TIERRAS
 72 14 16 00 : SERVICIOS DE CONSTRUCCIÓN DE SISTEMAS DE TRÁNSITO MASIVO
 72 14 17 00 : SERVICIOS DE ALQUILER O ARRENDAMIENTO DE EQUIPO Y MAQUINARIA DE CONSTRU...
 72 15 27 00 : SERVICIOS DE INSTALACIÓN Y REPARACIÓN DE CONCRETO
 72 15 35 00 : SERVICIOS DE LIMPIEZA ESTRUCTURAL EXTERNA
 77 10 15 00 : EVALUACIÓN DE IMPACTO AMBIENTAL
 81 10 15 00 : INGENIERÍA CIVIL Y ARQUITECTURA
 81 10 22 00 : INGENIERÍA DE TRANSPORTE
 95 11 16 00 : VÍAS DE TRÁFICO ABIERTO

EXPERIENCIA No. 69 :

NÚMERO CONSECUTIVO DEL CONTRATO:069

CONTRATO CELEBRADO POR :1 - EL PROPONENTE

NOMBRE DEL CONTRATISTA :CASTRO HERNANDEZ JUAN ANDRES

NOMBRE DEL CONTRATANTE :MUNICIPIO DE MAICAO

VALOR CONTRATADO EN SMLLV :163,84

SG FM CL PR - DESCRIPCIÓN

24 10 15 00 : CAMIONES INDUSTRIALES
 24 10 16 00 : EQUIPO DE IZAJE Y ACCESORIOS
 24 10 17 00 : TRANSPORTADORES Y ACCESORIOS
 24 10 18 00 : EQUIPO PARA MUELLES
 24 10 19 00 : EQUIPO PARA MANEJO DE CANECAS
 24 10 20 00 : DISPOSICIÓN EN ESTANTES Y ALMACENAMIENTO
 24 10 21 00 : EQUIPO Y SUMINISTROS PARA ALMACENAJE
 24 10 22 00 : HERRAMIENTAS PARA ENVASADO
 24 10 23 00 : VEHÍCULOS GUIADOS AUTOMÁTICOS AGV
 26 10 11 00 : MOTORES ELÉCTRICOS DE CORRIENTE ALTERNA AC
 26 10 12 00 : MOTORES ELÉCTRICOS DE CORRIENTE DIRECTA DC
 26 10 13 00 : MOTORES NO ELÉCTRICOS
 26 10 14 00 : COMPONENTES DE MOTORES O GENERADORES
 26 10 15 00 : MOTORES
 26 10 17 00 : ACCESORIOS Y COMPONENTES DE MOTOR
 26 10 19 00 : COMPONENTES DE MOTOR DE COMBUSTIÓN INTERNA
 26 11 15 00 : TRANSMISIÓN DE ENERGÍA CINÉTICA
 26 11 16 00 : GENERADORES DE POTENCIA
 26 11 17 00 : BATERÍAS, PILAS Y ACCESORIOS
 26 11 18 00 : COMPONENTES DE LA TRANSMISIÓN
 26 11 19 00 : EMBRAGUES
 26 11 20 00 : PIEZAS Y ACCESORIOS DE EMBRAGUES

***** CONTINUA *****

**CAMARA DE COMERCIO DE LA GUAJIRA
CASTRO HERNANDEZ JUAN ANDRES**



Fecha expedición: 2021/11/09 - 15:34:54 **** Recibo No. S000373111 **** Num. Operación. 99-USUPUBXX-20211109-0051

*** EXPEDIDO A TRAVES DEL SISTEMA VIRTUAL S.I.I. ***

26 11 21 00 : SISTEMAS DE FRENADO INDUSTRIALES
 26 12 15 00 : ALAMBRE ELÉCTRICO
 26 12 16 00 : CABLES ELÉCTRICOS Y ACCESORIOS
 26 12 17 00 : CABLEADO PREFORMADO
 26 12 18 00 : CABLE AUTOMOTRIZ
 26 13 15 00 : CENTRALES ELÉCTRICAS
 26 13 16 00 : EQUIPO DE CRIBADO O ESTRUCTURAS DE TUBO DE ESCAPE
 26 13 17 00 : EQUIPO DE DETECCIÓN O VIGILANCIA DE PRODUCCIÓN DE ENERGÍA
 26 13 18 00 : EQUIPO DE CONTROL DE PRODUCCIÓN DE ENERGÍA
 27 11 15 00 : HERRAMIENTAS DE CORTE Y ENGARZADO Y PUNZONES
 27 11 16 00 : HERRAMIENTAS DE PERFILAR
 27 11 17 00 : LLAVES INGLESAS Y GUÍAS
 27 11 18 00 : HERRAMIENTAS DE MEDIDA Y BOCETAJE
 27 11 19 00 : HERRAMIENTAS GRUESAS Y DE ACABADO
 27 11 20 00 : HERRAMIENTAS MANUALES DE JARDINERÍA, AGRICULTURA Y FORESTACIÓN
 27 11 21 00 : HERRAMIENTAS DE SUJECCIÓN Y FIJACIÓN
 27 11 22 00 : HERRAMIENTAS DE ALBAÑILERÍA Y CONCRETO
 27 11 23 00 : HERRAMIENTAS DE MARCAR
 27 11 24 00 : HERRAMIENTAS DE INSERCIÓN Y AJUSTE
 27 11 25 00 : HERRAMIENTAS PARA APALANCAR Y CURVAR
 27 11 26 00 : HERRAMIENTAS PARA PRECINTAR
 27 11 27 00 : HERRAMIENTAS MECÁNICAS
 27 11 28 00 : CONEXIONES DE HERRAMIENTAS Y ACCESORIOS
 27 11 29 00 : HERRAMIENTAS DISPENSADORAS
 27 11 30 00 : CEPILLOS
 32 10 15 00 : CONJUNTOS DE CIRCUITOS Y COMPONENTES DE RADIOFRECUENCIA (RF)
 32 10 16 00 : CIRCUITOS INTEGRADOS
 32 11 15 00 : DIODOS
 32 11 16 00 : TRANSISTORES
 32 11 17 00 : APARATOS SEMICONDUCTORES
 32 12 15 00 : CAPACITORES
 32 12 16 00 : RESISTORES
 32 12 17 00 : COMPONENTES DISCRETOS
 32 12 18 00 : FILTROS DE SEÑALES
 32 12 19 00 : RESONADORES
 32 13 10 00 : ACCESORIOS, MATERIAS PRIMAS Y PIEZAS DE COMPONENTES ELECTRÓNICOS
 32 14 10 00 : TUBOS ELECTRÓNICOS
 32 14 11 00 : PIEZAS Y ACCESORIOS DE TUBOS ELECTRÓNICOS
 32 15 15 00 : DISPOSITIVOS DE CONTROL DE INDICACIÓN Y DE SEÑALIZACIÓN
 32 15 16 00 : SUBSISTEMAS PROGRAMABLES DE CONTROLADOR LÓGICO
 32 15 17 00 : CONTROLADORES LÓGICOS PROGRAMABLES
 32 15 18 00 : DISPOSITIVOS DE CONTROL DE SEGURIDAD
 32 15 19 00 : DISPOSITIVOS DE AUTOMATIZACIÓN DE CONTROL DE LA CONECTIVIDAD
 32 15 20 00 : CONTROL DE PROCESOS O SISTEMAS EMPAQUETADOS DE AUTOMATIZACIÓN
 72 10 29 00 : SERVICIOS DE MANTENIMIENTO Y REPARACIÓN DE INSTALACIONES
 77 10 15 00 : EVALUACIÓN DE IMPACTO AMBIENTAL
 77 10 16 00 : PLANEACIÓN AMBIENTAL
 77 10 17 00 : SERVICIOS DE ASESORÍA AMBIENTAL
 77 10 18 00 : AUDITORÍA AMBIENTAL
 77 10 19 00 : SERVICIOS DE INVESTIGACIÓN DE CONTAMINACIÓN
 77 10 20 00 : SERVICIOS DE REPORTE AMBIENTAL
 77 11 15 00 : SERVICIOS DE SEGURIDAD AMBIENTAL

***** CONTINUA *****

**CAMARA DE COMERCIO DE LA GUAJIRA
CASTRO HERNANDEZ JUAN ANDRES**



Fecha expedición: 2021/11/09 - 15:34:54 **** Recibo No. S000373111 **** Num. Operación. 99-USUPUBXX-20211109-0051

*** EXPEDIDO A TRAVES DEL SISTEMA VIRTUAL S.I.I. ***

77 11 16 00 : REHABILITACIÓN AMBIENTAL
 77 12 15 00 : CONTAMINACIÓN DEL AIRE
 77 12 16 00 : CONTAMINACIÓN DEL SUELO
 77 12 17 00 : CONTAMINACIÓN DEL AGUA
 80 10 15 00 : SERVICIOS DE CONSULTORÍA DE NEGOCIOS Y ADMINISTRACIÓN CORPORATIVA
 80 10 16 00 : GERENCIA DE PROYECTOS
 80 10 17 00 : GERENCIA INDUSTRIAL
 80 11 15 00 : DESARROLLO DE RECURSOS HUMANOS
 80 11 16 00 : SERVICIOS DE PERSONAL TEMPORAL
 80 11 17 00 : RECLUTAMIENTO DE PERSONAL
 81 10 15 00 : INGENIERÍA CIVIL Y ARQUITECTURA
 81 10 17 00 : INGENIERÍA ELÉCTRICA Y ELECTRÓNICA
 83 10 18 00 : SERVICIOS ELÉCTRICOS
 83 10 19 00 : CONSERVACIÓN DE ENERGÍA
 84 11 15 00 : SERVICIOS CONTABLES
 84 11 16 00 : SERVICIOS DE AUDITORÍA
 84 11 17 00 : FINANZAS CORPORATIVAS
 84 11 18 00 : ASUNTOS Y PREPARACIÓN DE IMPUESTOS
 93 15 15 00 : ADMINISTRACIÓN PÚBLICA
 93 15 16 00 : FINANZAS PÚBLICAS
 93 14 20 00 : DESARROLLO URBANO
 80 16 15 00 : SERVICIOS DE APOYO GERENCIAL
 80 16 16 00 : SUPERVISIÓN DE INSTALACIONES DE NEGOCIOS
 80 16 17 00 : SERVICIOS DE RECUPERACIÓN DE ACTIVOS
 80 16 18 00 : SERVICIOS DE ALQUILER O ARRENDAMIENTO DE EQUIPO DE OFICINA
 95 12 15 00 : EDIFICIOS Y ESTRUCTURAS COMERCIALES Y DE ENTRETENIMIENTO
 81 10 22 00 : INGENIERÍA DE TRANSPORTE
 72 14 10 00 : SERVICIOS DE CONSTRUCCIÓN DE AUTOPISTAS Y CARRETERAS
 95 11 15 00 : VÍAS DE TRÁFICO LIMITADO

EXPERIENCIA No. 70 :

NÚMERO CONSECUTIVO DEL CONTRATO:070

CONTRATO CELEBRADO POR :3 - CONSORCIO O UNIÓN TEMPORAL

NOMBRE DEL CONTRATISTA :UNION TEMPORAL I .T. URIBIA

NOMBRE DEL CONTRATANTE :ALCALDIA MUNICIPAL DE URIBIA

VALOR CONTRATADO EN SMLV :297,44

PORCENTAJE DE PARTICIPACIÓN EN EL VALOR EJECUTADO EN CASO DE CONSORCIOS Y UNIONES TEMPORALES: 40%

SG FM CL PR - DESCRIPCIÓN

20 10 15 00 : EQUIPO DE CORTE
 20 10 16 00 : CRIBAS Y EQUIPOS DE ALIMENTACIÓN
 70 17 18 00 : SERVICIOS DE DRENAJE
 20 10 17 00 : TRITURADORAS, QUEBRANTADORAS Y AMOLADORES
 20 10 18 00 : SISTEMAS MECANIZADOS DE SOPORTE EN TIERRA
 20 10 19 00 : SISTEMAS SECUNDARIOS DE RUPTURA DE ROCA
 20 10 20 00 : SISTEMAS DE EXPLORACIÓN Y DESARROLLO
 20 10 21 00 : BARRENAS DE ROCAS
 20 10 22 00 : MAQUINARIA DE CARGUE DE EXPLOSIVOS
 20 10 23 00 : VEHÍCULOS DE SERVICIO DE MINERÍA SUBTERRÁNEA
 20 11 15 00 : EQUIPO DE EXPLORACIÓN Y PERFORACIÓN
 20 11 16 00 : MAQUINARIA DE PERFORACIÓN Y EXPLOTACIÓN
 20 11 17 00 : ACCESORIOS DE PERFORACIÓN Y EXPLOTACIÓN
 22 10 15 00 : MAQUINARIA PARA TRABAJO DE DESMONTE

***** CONTINUA *****

**CAMARA DE COMERCIO DE LA GUAJIRA
CASTRO HERNANDEZ JUAN ANDRES**



Fecha expedición: 2021/11/09 - 15:34:54 **** Recibo No. S000373111 **** Num. Operación. 99-USUPUBXX-20211109-0051

*** EXPEDIDO A TRAVES DEL SISTEMA VIRTUAL S.I.I. ***

22 10 16 00 : EQUIPO DE PAVIMENTACIÓN
 22 10 17 00 : COMPONENTES DE EQUIPO PESADO
 22 10 18 00 : GRÚAS DE ELEVACIÓN
 22 10 19 00 : MAQUINARIA Y ACCESORIOS DE CONSTRUCCIÓN DE EDIFICIOS
 22 10 20 00 : EQUIPO Y MAQUINARIA DE DEMOLICIÓN DE EDIFICIOS
 27 11 15 00 : HERRAMIENTAS DE CORTE Y ENGARZADO Y PUNZONES
 27 11 16 00 : HERRAMIENTAS DE PERFILAR
 27 11 17 00 : LLAVES INGLESAS Y GUÍAS
 27 11 18 00 : HERRAMIENTAS DE MEDIDA Y BOCETAJE
 27 11 19 00 : HERRAMIENTAS GRUESAS Y DE ACABADO
 27 11 20 00 : HERRAMIENTAS MANUALES DE JARDINERÍA, AGRICULTURA Y FORESTACIÓN
 27 11 21 00 : HERRAMIENTAS DE SUJECIÓN Y FIJACIÓN
 27 11 22 00 : HERRAMIENTAS DE ALBAÑILERÍA Y CONCRETO
 27 11 23 00 : HERRAMIENTAS DE MARCAR
 27 11 24 00 : HERRAMIENTAS DE INSERCIÓN Y AJUSTE
 27 11 25 00 : HERRAMIENTAS PARA APALANCAR Y CURVAR
 27 11 26 00 : HERRAMIENTAS PARA PRECINTAR
 27 11 27 00 : HERRAMIENTAS MECÁNICAS
 27 11 28 00 : CONEXIONES DE HERRAMIENTAS Y ACCESORIOS
 27 11 29 00 : HERRAMIENTAS DISPENSADORAS
 27 11 30 00 : CEPILLOS
 27 11 31 00 : HERRAMIENTAS DE ARRASTRE
 27 11 32 00 : JUEGOS DE HERRAMIENTAS
 27 11 33 00 : HERRAMIENTAS MANUALES DE PRECISIÓN
 26 12 15 00 : ALAMBRE ELÉCTRICO
 26 12 16 00 : CABLES ELÉCTRICOS Y ACCESORIOS
 26 12 17 00 : CABLEADO PREFORMADO
 26 12 18 00 : CABLE AUTOMOTRIZ
 27 12 15 00 : PRENSAS HIDRÁULICAS
 27 12 16 00 : PISTONES Y CILINDROS HIDRÁULICOS
 27 12 17 00 : ACCESORIOS DE TUBERÍA Y MANGA HIDRÁULICA
 27 12 18 00 : HERRAMIENTAS HIDRÁULICAS
 30 10 15 00 : ÁNGULOS
 30 10 17 00 : VIGAS
 30 10 18 00 : CONDUCTOS
 30 10 20 00 : HOJA
 30 10 22 00 : PLANCHA
 30 10 23 00 : PERFILES
 30 10 24 00 : VARILLAS
 30 10 28 00 : PILOTAJE
 30 10 29 00 : PILARES
 30 10 31 00 : RIELES
 30 10 32 00 : ENREJADO
 30 10 35 00 : ALMA DE PANAL
 30 10 36 00 : PRODUCTOS ESTRUCTURALES
 30 10 37 00 : TRENZA
 30 10 38 00 : FIBRAS Y FILAMENTOS MECÁNICOS
 30 10 39 00 : EJES
 30 11 15 00 : CONCRETO Y MORTEROS
 30 11 16 00 : CEMENTO Y CAL
 30 11 17 00 : YESOS
 30 11 18 00 : AGREGADOS

***** CONTINUA *****

**CAMARA DE COMERCIO DE LA GUAJIRA
CASTRO HERNANDEZ JUAN ANDRES**



Fecha expedición: 2021/11/09 - 15:34:54 **** Recibo No. S000373111 **** Num. Operación. 99-USUPUBXX-20211109-0051

*** EXPEDIDO A TRAVES DEL SISTEMA VIRTUAL S.I.I. ***

30 11 19 00 : ELEMENTOS PARA REFORZAR CONCRETO
 30 12 15 00 : DERIVADOS BITUMINOSOS
 30 12 16 00 : ASFALTOS
 30 12 17 00 : MATERIALES DE CONSTRUCCIÓN DE CAMINOS Y CARRILERAS
 30 12 18 00 : MATERIALES DE ARQUITECTURA PAISAJÍSTICA
 30 12 19 00 : MATERIALES PARA ESTABILIZACIÓN Y REFUERZO DE SUELOS
 30 13 15 00 : BLOQUES
 30 13 16 00 : LADRILLOS
 30 13 17 00 : AZULEJOS Y BALDOSAS
 30 14 15 00 : AISLAMIENTO TÉRMICO
 30 14 16 00 : AISLAMIENTO ESPECIAL
 30 14 17 00 : CAPAS DE SELLAMIENTO DE AISLAMIENTO
 30 15 15 00 : MATERIAL PARA TEJADOS Y TECHOS
 30 15 16 00 : ACCESORIOS PARA TEJADOS
 30 15 17 00 : CANALONES DE TEJADO Y ACCESORIOS
 30 15 18 00 : MATERIALES PARA REVESTIMIENTO DE PAREDES Y EXTERIOR
 30 15 19 00 : MATERIALES Y PRODUCTOS PARA ACABADOS
 30 15 20 00 : CERCADO
 30 15 21 00 : SUPERFICIE
 30 16 15 00 : MATERIALES PARA ACABADOS DE PAREDES
 30 16 16 00 : MATERIALES PARA TECHOS
 30 16 17 00 : SUELOS
 30 16 18 00 : EBANISTERÍA
 30 16 19 00 : MOLDEADO Y CARPINTERÍA MECÁNICA
 30 16 20 00 : MOLDURAS Y CARPINTERÍA
 30 16 21 00 : LAMINADOS INTERIORES
 30 16 22 00 : MOSTRADORES
 30 16 23 00 : ACCESORIOS PARA GABINETES
 30 16 24 00 : MUROS DIVISORIOS
 30 17 15 00 : PUERTAS
 30 17 16 00 : VENTANAS
 30 17 18 00 : CLARABOYAS
 30 17 19 00 : MARCOS DE VENTANAS
 30 17 20 00 : PUERTAS
 30 17 21 00 : PUERTAS PARA GARAJE Y OPERADORES
 30 18 15 00 : PORCELANA SANITARIA
 30 18 16 00 : INSTALACIONES RESIDENCIALES NO SANITARIAS
 30 18 17 00 : GRIFOS
 30 18 18 00 : CABEZAS, CHORROS Y PARTES Y ACCESORIOS DE GRIFOS Y DUCHAS
 30 19 15 00 : ESCALERAS Y ANDAMIOS
 30 19 16 00 : ESCALERAS Y ACCESORIOS DE ANDAMIAJE
 30 19 17 00 : COBERTIZOS Y REMOLQUES DE CONSTRUCCIÓN
 30 19 18 00 : EQUIPOS Y MATERIALES PARA CONSTRUCCIONES TEMPORALES Y APOYO AL MANTENIM...
 30 24 15 00 : COMPONENTES DE CONSOLIDACIÓN DE ESTRUCTURAS PORTÁTILES
 30 24 16 00 : COMPONENTES ESTRUCTURALES DE TRIBUNAS, GRADAS Y ESCALERA
 30 24 17 00 : COMPONENTES SOPORTE Y COBERTURA DE TIENDAS, CARPAS Y ESTRUCTURAS DE MEM...
 30 25 15 00 : ESTRUCTURAS DE SOPORTE DE TECHOS BAJO TIERRA
 31 21 15 00 : PINTURAS Y TAPA POROS
 31 21 16 00 : ADITIVOS PARA PINTURAS
 31 21 17 00 : ACABADOS EN GENERAL
 31 21 18 00 : DISOLVENTES Y DILUYENTES PARA PINTURAS
 31 21 19 00 : APLICADORES DE PINTURA Y ACCESORIOS PARA PINTAR

***** CONTINUA *****

**CAMARA DE COMERCIO DE LA GUAJIRA
CASTRO HERNANDEZ JUAN ANDRES**



Fecha expedición: 2021/11/09 - 15:34:54 **** Recibo No. S000373111 **** Num. Operación. 99-USUPUBXX-20211109-0051

*** EXPEDIDO A TRAVES DEL SISTEMA VIRTUAL S.I.I. ***

39 10 16 00 : LÁMPARAS Y BOMBILLAS
 39 10 18 00 : COMPONENTES Y ACCESORIOS DE LÁMPARA
 39 10 19 00 : BALASTOS DE LÁMPARAS Y TRANSFORMADORES DE LÁMPARAS
 39 11 15 00 : ILUMINACIÓN DE INTERIORES Y ARTEFACTOS
 39 11 16 00 : ILUMINACIÓN EXTERIOR Y ARTEFACTOS
 39 11 17 00 : ALUMBRADO DE EMERGENCIA
 39 11 18 00 : ACCESORIOS DE ILUMINACIÓN
 39 11 19 00 : SEÑALIZACIÓN E ILUMINACIÓN DE EMPLAZAMIENTOS PELIGROSOS
 39 11 20 00 : PROYECTORES MÓVILES
 39 11 21 00 : ILUMINACIÓN ÓPTICA
 39 11 22 00 : DISPOSITIVOS DE EFECTOS ESPECIALES
 39 11 23 00 : ILUMINACIÓN Y ACCESORIOS DE ESCENARIOS Y ESTUDIOS
 39 11 24 00 : DISPOSITIVOS PARA MANEJO DE LUCES Y CONTROL DE ESCENARIOS Y ESTUDIOS
 39 11 25 00 : LUMINARIAS DE ESCENARIOS Y ESTUDIOS
 39 11 26 00 : DISPOSITIVOS DE ILUMINACIÓN NO - ELÉCTRICA
 39 12 10 00 : EQUIPAMIENTO PARA DISTRIBUCIÓN Y CONVERSIÓN DE ALIMENTACIÓN
 39 12 11 00 : CENTROS DE CONTROL Y DISTRIBUCIÓN Y ACCESORIOS
 39 12 13 00 : CUADROS, REGISTROS Y MENAJE PARA ELECTRICIDAD
 39 12 14 00 : LENGUETAS DE CONEXIÓN, CONECTADORES Y TERMINALES
 39 12 15 00 : CONMUTADORES, CONTROLES Y RELES Y ACCESORIOS
 39 12 16 00 : DISPOSITIVOS Y ACCESORIOS PARA LA PROTECCIÓN DE CIRCUITOS
 39 12 17 00 : FERRETERÍA ELÉCTRICA Y SUMINISTROS
 39 12 18 00 : INSTALACIONES DE EDIFICIOS INTELIGENTES - IBI
 39 12 19 00 : DISPOSITIVOS Y ACCESORIOS DE SEGURIDAD ELÉCTRICA
 39 12 20 00 : UNIDADES ELÉCTRICAS DE VELOCIDADES VARIABLES
 39 12 21 00 : EQUIPO DE TRANSMISIÓN Y DISTRIBUCIÓN ELÉCTRICA
 39 12 22 00 : INTERRUPTORES ELÉCTRICOS Y ACCESORIOS
 39 12 23 00 : RELES ELÉCTRICOS Y ACCESORIOS
 39 13 15 00 : MARCADORES DE ALAMBRE Y DISPOSITIVOS PARA MARCAR ALAMBRE
 39 13 16 00 : DISPOSITIVOS DE PROTECCIÓN DE ALAMBRE
 39 13 17 00 : CONDUCTOS ELÉCTRICOS, ELECTRODUCTOS Y CABLES AÉREOS
 40 10 15 00 : VENTILACIÓN
 40 10 16 00 : CIRCULACIÓN DEL AIRE Y PIEZAS Y ACCESORIOS
 40 10 17 00 : ENFRIAMIENTO
 40 10 18 00 : EQUIPO DE CALEFACCIÓN Y PIEZAS Y ACCESORIOS
 40 10 19 00 : CONTROL DE HUMEDAD
 40 10 20 00 : CALDERAS
 40 15 15 00 : BOMBAS
 40 15 16 00 : COMPRESORES
 40 15 17 00 : PIEZAS Y ACCESORIOS DE BOMBA
 40 15 18 00 : PARTES O ACCESORIOS DE COMPRESORES
 40 16 15 00 : FILTROS
 40 16 16 00 : PURIFICACIÓN
 40 16 17 00 : SEPARADORES
 40 16 18 00 : MEDIOS DE FILTRADO
 40 17 15 00 : TUBOS Y TUBERÍAS COMERCIALES
 40 17 16 00 : TUBOS Y TUBERÍAS INDUSTRIALES
 40 17 17 00 : ADAPTADORES DE TUBOS
 40 17 18 00 : ANILLOS FRONTALES DE ÁNGULOS DE TUBOS
 40 17 19 00 : BRIDAS DE RESPALDO PARA TUBOS
 40 17 20 00 : DEFLECTORES PARA TUBOS
 40 17 21 00 : CODOS PARA TUBOS

***** CONTINUA *****

**CAMARA DE COMERCIO DE LA GUAJIRA
CASTRO HERNANDEZ JUAN ANDRES**

Fecha expedición: 2021/11/09 - 15:34:54 **** Recibo No. S000373111 **** Num. Operación. 99-USUPUBXX-20211109-0051

*** EXPEDIDO A TRAVES DEL SISTEMA VIRTUAL S.I.I. ***

40 17 22 00 : BRIDAS CIEGAS PARA TUBOS
40 17 23 00 : CASQUILLOS PARA TUBOS
40 17 24 00 : TAPAS PARA TUBOS
40 17 25 00 : CONECTORES DE TUBOS
40 17 26 00 : ACOPLEROS DE TUBOS
40 17 27 00 : CRUCES DE TUBOS
40 17 28 00 : CODOS DE TUBOS
40 17 29 00 : UNIONES DE EXTENSIÓN DE TUBOS
40 17 30 00 : SEMIACOPLAMIENTOS DE TUBERÍA
40 17 31 00 : BRIDA DE JUNTA DE EMPALME PARA TUBOS
40 17 32 00 : BRIDAS CUELLO LARGAS PARA SOLDAR
40 17 33 00 : BOQUILLAS DE TUBOS
40 17 34 00 : BRIDAS DE PLATO
40 17 35 00 : TAPONES PARA TUBOS
40 17 36 00 : ACOPLAMIENTOS REDUCTORES PARA TUBOS
40 17 37 00 : BRIDAS REDUCTORAS PARA TUBOS
40 17 38 00 : ABRAZADERAS DE REPARACIÓN PARA TUBOS
40 17 39 00 : DISCO DE RUPTURA PARA TUBOS
40 17 40 00 : BRIDA DESLIZANTE PARA TUBOS
40 17 41 00 : BRIDA ENCAJADA POR SOLDADURA PARA TUBOS
40 17 42 00 : SOCKOLETS PARA TUBOS
40 17 43 00 : ESPACIADORES PARA TUBOS
40 17 44 00 : BRIDAS CIEGAS PARA TUBOS
40 17 45 00 : PIVOTES O UNIONES ROTATIVAS PARA TUBOS
40 17 46 00 : T PARA TUBOS
40 17 47 00 : BRIDA ROSCADA PARA TUBOS
40 17 48 00 : BRIDAS DE INODORO PARA TUBOS
40 17 49 00 : UNIONES PARA TUBOS
40 17 50 00 : BRIDAS CUELLO PARA TUBOS
40 17 51 00 : BRIDA ENCAJADA POR SOLDADURA
40 17 52 00 : Y DE CONEXIÓN PARA TUBOS
40 17 53 00 : ACCESORIOS Y BRIDAS ESPECIALIZADOS PARA TUBOS
40 18 15 00 : TUBOS DE COBRE SOLDADOS
40 18 16 00 : TUBOS DE LATÓN SOLDADOS
40 18 17 00 : TUBOS DE ALUMINIO SOLDADOS
40 18 18 00 : TUBOS DE ACERO SOLDADOS
40 18 19 00 : TUBOS DE ACERO INOXIDABLE SOLDADOS
40 18 20 00 : TUBOS DE COBRE SIN UNIONES
40 18 21 00 : TUBOS DE LATÓN SIN UNIONES
40 18 22 00 : TUBOS DE ALUMINIO SIN UNIONES
40 18 23 00 : TUBOS DE ACERO SIN UNIONES
40 18 24 00 : TUBOS DE ACERO INOXIDABLE SIN UNIONES
40 18 25 00 : TUBOS DE COBRE EXTRUIDOS
40 18 26 00 : TUBOS DE LATÓN EXTRUIDOS
40 18 27 00 : TUBOS DE ALUMINIO EXTRUIDOS
40 18 28 00 : TUBOS DE ACERO EXTRUIDOS
40 18 29 00 : TUBOS DE ACERO INOXIDABLE EXTRUIDOS
40 18 30 00 : TUBERÍAS DE CAUCHO Y PLÁSTICO
40 18 31 00 : ACCESORIOS DE TUBOS
47 10 15 00 : EQUIPO PARA EL TRATAMIENTO Y SUMINISTRO DE AGUA
47 10 16 00 : CONSUMIBLES PARA EL TRATAMIENTO DE AGUA
72 10 15 00 : SERVICIOS DE APOYO PARA LA CONSTRUCCIÓN

***** CONTINUA *****

**CAMARA DE COMERCIO DE LA GUAJIRA
CASTRO HERNANDEZ JUAN ANDRES**



Fecha expedición: 2021/11/09 - 15:34:54 **** Recibo No. S000373111 **** Num. Operación. 99-USUPUBXX-20211109-0051

*** EXPEDIDO A TRAVES DEL SISTEMA VIRTUAL S.I.I. ***

72 10 21 00 : CONTROL DE PLAGAS
 72 10 29 00 : SERVICIOS DE MANTENIMIENTO Y REPARACIÓN DE INSTALACIONES
 72 10 31 00 : INSTALACIÓN Y REPARACIÓN DE SERVICIOS DE BANDAS TRANSPORTADORAS
 72 10 33 00 : SERVICIOS DE MANTENIMIENTO Y REPARACIÓN DE INFRAESTRUCTURA
 72 12 10 00 : SERVICIOS DE CONSTRUCCIÓN DE EDIFICIOS INDUSTRIALES Y BODEGAS NUEVAS
 72 12 11 00 : SERVICIOS DE CONSTRUCCIÓN DE EDIFICIOS COMERCIALES Y DE OFICINA
 72 12 12 00 : SERVICIOS DE CONSTRUCCIÓN DE EDIFICIOS AGRÍCOLAS
 72 12 13 00 : SERVICIOS DE CONSTRUCCIÓN DE TALLERES AUTOMOTRICES Y ESTACIONES DE SER...
 72 12 14 00 : SERVICIOS DE CONSTRUCCIÓN DE EDIFICIOS PÚBLICOS ESPECIALIZADOS
 72 12 15 00 : SERVICIOS DE CONSTRUCCIÓN DE PLANTAS INDUSTRIALES
 72 14 10 00 : SERVICIOS DE CONSTRUCCIÓN DE AUTOPISTAS Y CARRETERAS
 72 14 11 00 : SERVICIOS DE CONSTRUCCIÓN Y REVESTIMIENTO Y PAVIMENTACIÓN DE INFRAEST...
 72 14 12 00 : SERVICIOS DE CONSTRUCCIÓN MARINA
 72 14 13 00 : SERVICIO DE CONSTRUCCIÓN DE FACILIDADES ATLÉTICAS Y RECREATIVAS
 72 14 14 00 : SERVICIOS DE CONSTRUCCIÓN Y REPARACIÓN DE FACILIDADES DE DETENCIÓN
 72 14 15 00 : SERVICIOS DE PREPARACIÓN DE TIERRAS
 72 14 16 00 : SERVICIOS DE CONSTRUCCIÓN DE SISTEMAS DE TRÁNSITO MASIVO
 72 14 17 00 : SERVICIOS DE ALQUILER O ARRENDAMIENTO DE EQUIPO Y MAQUINARIA DE CONSTRU...
 72 15 11 00 : SERVICIOS DE CONSTRUCCIÓN DE PLOMERÍA
 72 15 12 00 : SERVICIOS DE CONSTRUCCIÓN Y MANTENIMIENTO DE HVAC CALEFACCIÓN Y ENFRI...
 72 15 13 00 : SERVICIOS DE PINTURA E INSTALACIÓN DE PAPEL DE COLGADURA
 72 15 14 00 : SERVICIOS DE CONSTRUCCIÓN DE RECUBRIMIENTOS DE MUROS
 72 15 16 00 : SERVICIOS DE SISTEMAS ESPECIALIZADOS DE COMUNICACIÓN
 72 15 17 00 : SERVICIOS DE INSTALACIÓN DE SISTEMAS DE SEGURIDAD FÍSICA E INDUSTRIAL
 72 15 18 00 : SERVICIOS DE MANTENIMIENTO Y REPARACIÓN DE INSTALACIÓN DE MÁQUINAS
 72 15 19 00 : SERVICIOS DE ALBAÑILERÍA Y MAMPOSTERÍA
 72 15 20 00 : SERVICIOS DE PAÑETADO Y DRYWALL
 72 15 21 00 : SERVICIOS ACÚSTICOS Y DE AISLAMIENTO
 72 15 22 00 : SERVICIOS DE BALDOSAS TERRAZO Y MÁRMOL Y MOSAICOS
 72 15 23 00 : SERVICIOS DE CARPINTERÍA
 72 15 24 00 : SERVICIOS DE MONTAJE E INSTALACIÓN DE VENTANAS Y PUERTAS
 72 15 25 00 : SERVICIOS DE INSTALACIÓN DE PISOS
 72 15 26 00 : SERVICIOS DE TECHADO Y PAREDES EXTERNAS Y LÁMINAS DE METAL
 72 15 27 00 : SERVICIOS DE INSTALACIÓN Y REPARACIÓN DE CONCRETO
 72 15 28 00 : SERVICIOS DE PERFORACIÓN DE POZOS DE AGUA
 72 15 29 00 : SERVICIOS DE MONTAJE DE ACERO ESTRUCTURAL
 72 15 30 00 : SERVICIOS DE VIDRIOS Y VENTANERÍA
 72 15 31 00 : SERVICIOS DE CONSTRUCCIÓN DE FACILIDADES ATLÉTICAS Y RECREATIVAS
 72 15 32 00 : SERVICIOS DE RECUBRIMIENTO, IMPERMEABILIZACIÓN PROTECCIÓN CONTRA CLIM...
 72 15 33 00 : SERVICIOS DE MANTENIMIENTO E INSTALACIÓN DE EQUIPO DE ESTACIÓN DE SER...
 72 15 34 00 : SERVICIOS DE APAREJAMIENTO Y ANDAMIAJE
 72 15 35 00 : SERVICIOS DE LIMPIEZA ESTRUCTURAL EXTERNA
 72 15 36 00 : SERVICIOS DE TERMINADO INTERIOR, DOTACIÓN Y REMODELACIÓN
 72 15 37 00 : SERVICIOS DE INSTALACIÓN, MANTENIMIENTO Y REPARACIÓN DE EQUIPOS Y CON...
 72 15 39 00 : SERVICIO DE PREPARACIÓN DE OBRAS DE CONSTRUCCIÓN
 72 15 40 00 : SERVICIOS DE EDIFICIOS ESPECIALIZADOS Y COMERCIOS
 72 15 41 00 : SERVICIOS DE MANTENIMIENTO Y REPARACIÓN DE EQUIPO DE SISTEMAS DE DISTR...
 72 15 42 00 : SERVICIOS DE MANTENIMIENTO Y REPARACIÓN DE INSTALACIÓN DE INSTRUMENTA...
 72 15 43 00 : SERVICIOS DE MANTENIMIENTO Y REPARACIÓN DE EQUIPO MOTIVO Y GENERACIÓN...
 72 15 44 00 : SERVICIOS DE MANTENIMIENTO Y FABRICACIÓN DE ACCESORIOS PARA TUBERÍAS
 72 15 45 00 : SERVICIOS DE MANTENIMIENTO E INSTALACIÓN DE EQUIPO PESADO
 73 15 18 00 : SERVICIOS DE CONVERSIÓN

***** CONTINUA *****

**CAMARA DE COMERCIO DE LA GUAJIRA
CASTRO HERNANDEZ JUAN ANDRES**



Fecha expedición: 2021/11/09 - 15:34:54 **** Recibo No. S000373111 **** Num. Operación. 99-USUPUBXX-20211109-0051

*** EXPEDIDO A TRAVES DEL SISTEMA VIRTUAL S.I.I. ***

76 11 15 00 : SERVICIOS DE LIMPIEZA Y MANTENIMIENTO DE EDIFICIOS GENERALES Y DE OFICINAS
 76 11 16 00 : SERVICIOS DE LIMPIEZA DE COMPONENTES DE EDIFICIOS
 76 11 18 00 : LIMPIEZA DE VEHÍCULOS DE TRANSPORTE
 77 10 15 00 : EVALUACIÓN DE IMPACTO AMBIENTAL
 77 10 16 00 : PLANEACIÓN AMBIENTAL
 77 10 17 00 : SERVICIOS DE ASESORÍA AMBIENTAL
 77 10 18 00 : AUDITORÍA AMBIENTAL
 77 10 19 00 : SERVICIOS DE INVESTIGACIÓN DE CONTAMINACIÓN
 77 10 20 00 : SERVICIOS DE REPORTE AMBIENTAL
 77 11 15 00 : SERVICIOS DE SEGURIDAD AMBIENTAL
 77 11 16 00 : REHABILITACIÓN AMBIENTAL
 77 12 15 00 : CONTAMINACIÓN DEL AIRE
 77 12 16 00 : CONTAMINACIÓN DEL SUELO
 77 12 17 00 : CONTAMINACIÓN DEL AGUA
 77 13 15 00 : CONTAMINACIÓN DE PETRÓLEO
 77 13 16 00 : CONTAMINACIÓN AUDITIVA
 77 13 17 00 : CONTAMINACIÓN DE SUSTANCIAS TÓXICAS
 80 10 15 00 : SERVICIOS DE CONSULTORÍA DE NEGOCIOS Y ADMINISTRACIÓN CORPORATIVA
 80 10 16 00 : GERENCIA DE PROYECTOS
 80 10 17 00 : GERENCIA INDUSTRIAL
 80 11 15 00 : DESARROLLO DE RECURSOS HUMANOS
 80 11 16 00 : SERVICIOS DE PERSONAL TEMPORAL
 80 11 17 00 : RECLUTAMIENTO DE PERSONAL
 80 16 15 00 : SERVICIOS DE APOYO GERENCIAL
 80 16 16 00 : SUPERVISIÓN DE INSTALACIONES DE NEGOCIOS
 80 16 17 00 : SERVICIOS DE RECUPERACIÓN DE ACTIVOS
 80 16 18 00 : SERVICIOS DE ALQUILER O ARRENDAMIENTO DE EQUIPO DE OFICINA
 83 10 15 00 : SERVICIOS DE ACUEDUCTO Y ALCANTARILLADO
 84 11 15 00 : SERVICIOS CONTABLES
 84 11 16 00 : SERVICIOS DE AUDITORÍA
 84 11 17 00 : FINANZAS CORPORATIVAS
 84 11 18 00 : ASUNTOS Y PREPARACIÓN DE IMPUESTOS
 81 10 15 00 : INGENIERÍA CIVIL Y ARQUITECTURA
 95 12 15 00 : EDIFICIOS Y ESTRUCTURAS COMERCIALES Y DE ENTRETENIMIENTO
 95 12 16 00 : EDIFICIOS Y ESTRUCTURAS DE TRANSPORTE
 95 12 17 00 : EDIFICIOS Y ESTRUCTURAS PÚBLICOS
 95 12 18 00 : EDIFICIOS Y ESTRUCTURAS UTILITARIOS
 95 12 19 00 : EDIFICIOS Y ESTRUCTURAS EDUCACIONALES Y DE ADMINISTRACIÓN
 95 12 20 00 : EDIFICIOS Y ESTRUCTURAS HOSPITALARIAS
 95 12 21 00 : EDIFICIOS Y ESTRUCTURAS DE ACOMODACIONES
 95 12 23 00 : EDIFICIOS Y ESTRUCTURAS DE SALUD Y DEPORTIVAS
 95 12 24 00 : EDIFICIOS Y ESTRUCTURAS INDUSTRIALES
 95 12 25 00 : EDIFICIOS Y ESTRUCTURAS AGRÍCOLAS Y DE CULTIVOS Y PESCA
 95 12 26 00 : EDIFICIOS Y ESTRUCTURAS RELIGIOSAS
 95 12 27 00 : EDIFICIOS Y ESTRUCTURAS DE DEFENSA
 81 10 16 00 : INGENIERÍA MECÁNICA
 81 10 17 00 : INGENIERÍA ELÉCTRICA Y ELECTRÓNICA
 81 10 18 00 : INGENIERÍA QUÍMICA
 81 10 22 00 : INGENIERÍA DE TRANSPORTE
 95 11 15 00 : VÍAS DE TRÁFICO LIMITADO

EXPERIENCIA No.71 :

NÚMERO CONSECUTIVO DEL CONTRATO:071

***** CONTINUA *****

**CAMARA DE COMERCIO DE LA GUAJIRA
CASTRO HERNANDEZ JUAN ANDRES**



Fecha expedición: 2021/11/09 - 15:34:54 **** Recibo No. S000373111 **** Num. Operación. 99-USUPUBXX-20211109-0051

*** EXPEDIDO A TRAVES DEL SISTEMA VIRTUAL S.I.I. ***

CONTRATO CELEBRADO POR :1 - EL PROPONENTE
NOMBRE DEL CONTRATISTA :CASTRO HERNANDEZ JUAN ANDRES
NOMBRE DEL CONTRATANTE :ALCALDIA DE BARRANCAS
VALOR CONTRATADO EN SMLLV :318,04

SG FM CL PR - DESCRIPCIÓN

22 10 15 00 : MAQUINARIA PARA TRABAJO DE DESMONTE
 22 10 16 00 : EQUIPO DE PAVIMENTACIÓN
 22 10 17 00 : COMPONENTES DE EQUIPO PESADO
 22 10 18 00 : GRÚAS DE ELEVACIÓN
 22 10 19 00 : MAQUINARIA Y ACCESORIOS DE CONSTRUCCIÓN DE EDIFICIOS
 22 10 20 00 : EQUIPO Y MAQUINARIA DE DEMOLICIÓN DE EDIFICIOS
 30 10 15 00 : ÁNGULOS
 30 10 17 00 : VIGAS
 30 10 18 00 : CONDUCTOS
 30 10 20 00 : HOJA
 30 10 22 00 : PLANCHA
 30 10 23 00 : PERFILES
 30 10 24 00 : VARILLAS
 30 10 28 00 : PILOTAJE
 30 10 29 00 : PILARES
 30 10 31 00 : RIELES
 30 10 32 00 : ENREJADO
 30 10 35 00 : ALMA DE PANAL
 30 10 36 00 : PRODUCTOS ESTRUCTURALES
 30 10 37 00 : TRENZA
 30 10 38 00 : FIBRAS Y FILAMENTOS MECÁNICOS
 30 10 39 00 : EJES
 30 11 15 00 : CONCRETO Y MORTEROS
 30 11 16 00 : CEMENTO Y CAL
 30 11 17 00 : YESOS
 30 11 18 00 : AGREGADOS
 30 11 19 00 : ELEMENTOS PARA REFORZAR CONCRETO
 30 12 15 00 : DERIVADOS BITUMINOSOS
 30 12 16 00 : ASFALTOS
 30 12 17 00 : MATERIALES DE CONSTRUCCIÓN DE CAMINOS Y CARRILERAS
 30 12 18 00 : MATERIALES DE ARQUITECTURA PAISAJÍSTICA
 30 12 19 00 : MATERIALES PARA ESTABILIZACIÓN Y REFUERZO DE SUELOS
 30 13 15 00 : BLOQUES
 30 13 16 00 : LADRILLOS
 30 13 17 00 : AZULEJOS Y BALDOSAS
 30 14 15 00 : AISLAMIENTO TÉRMICO
 30 14 16 00 : AISLAMIENTO ESPECIAL
 30 14 17 00 : CAPAS DE SELLAMIENTO DE AISLAMIENTO
 30 15 15 00 : MATERIAL PARA TEJADOS Y TECHOS
 30 15 16 00 : ACCESORIOS PARA TEJADOS
 30 15 17 00 : CANALONES DE TEJADO Y ACCESORIOS
 30 15 18 00 : MATERIALES PARA REVESTIMIENTO DE PAREDES Y EXTERIOR
 30 15 19 00 : MATERIALES Y PRODUCTOS PARA ACABADOS
 30 15 20 00 : CERCADO
 30 15 21 00 : SUPERFICIE
 32 10 15 00 : CONJUNTOS DE CIRCUITOS Y COMPONENTES DE RADIOFRECUENCIA (RF)
 32 10 16 00 : CIRCUITOS INTEGRADOS

***** CONTINUA *****

**CAMARA DE COMERCIO DE LA GUAJIRA
CASTRO HERNANDEZ JUAN ANDRES**



Fecha expedición: 2021/11/09 - 15:34:54 **** Recibo No. S000373111 **** Num. Operación. 99-USUPUBXX-20211109-0051

*** EXPEDIDO A TRAVES DEL SISTEMA VIRTUAL S.I.I. ***

32 11 15 00 : DIODOS
 32 11 16 00 : TRANSISTORES
 32 11 17 00 : APARATOS SEMICONDUCTORES
 32 12 15 00 : CAPACITORES
 32 12 16 00 : RESISTORES
 32 12 17 00 : COMPONENTES DISCRETOS
 32 12 18 00 : FILTROS DE SEÑALES
 32 12 19 00 : RESONADORES
 32 13 10 00 : ACCESORIOS, MATERIAS PRIMAS Y PIEZAS DE COMPONENTES ELECTRÓNICOS
 32 14 10 00 : TUBOS ELECTRÓNICOS
 32 14 11 00 : PIEZAS Y ACCESORIOS DE TUBOS ELECTRÓNICOS
 32 15 15 00 : DISPOSITIVOS DE CONTROL DE INDICACIÓN Y DE SEÑALIZACIÓN
 32 15 16 00 : SUBSISTEMAS PROGRAMABLES DE CONTROLADOR LÓGICO
 32 15 17 00 : CONTROLADORES LÓGICOS PROGRAMABLES
 32 15 18 00 : DISPOSITIVOS DE CONTROL DE SEGURIDAD
 32 15 19 00 : DISPOSITIVOS DE AUTOMATIZACIÓN DE CONTROL DE LA CONECTIVIDAD
 32 15 20 00 : CONTROL DE PROCESOS O SISTEMAS EMPAQUETADOS DE AUTOMATIZACIÓN
 30 16 15 00 : MATERIALES PARA ACABADOS DE PAREDES
 30 19 15 00 : ESCALERAS Y ANDAMIOS
 30 19 16 00 : ESCALERAS Y ACCESORIOS DE ANDAMIAJE
 30 19 17 00 : COBERTIZOS Y REMOLQUES DE CONSTRUCCIÓN
 30 19 18 00 : EQUIPOS Y MATERIALES PARA CONSTRUCCIONES TEMPORALES Y APOYO AL MANTENIM...
 39 10 16 00 : LÁMPARAS Y BOMBILLAS
 39 10 18 00 : COMPONENTES Y ACCESORIOS DE LÁMPARA
 39 10 19 00 : BALASTOS DE LÁMPARAS Y TRANSFORMADORES DE LÁMPARAS
 39 12 10 00 : EQUIPAMIENTO PARA DISTRIBUCIÓN Y CONVERSIÓN DE ALIMENTACIÓN
 39 12 11 00 : CENTROS DE CONTROL Y DISTRIBUCIÓN Y ACCESORIOS
 39 12 13 00 : CUADROS, REGISTROS Y MENAJE PARA ELECTRICIDAD
 39 12 14 00 : LENGUETAS DE CONEXIÓN, CONECTADORES Y TERMINALES
 39 12 15 00 : CONMUTADORES, CONTROLES Y RELES Y ACCESORIOS
 39 12 16 00 : DISPOSITIVOS Y ACCESORIOS PARA LA PROTECCIÓN DE CIRCUITOS
 39 12 17 00 : FERRETERÍA ELÉCTRICA Y SUMINISTROS
 39 12 18 00 : INSTALACIONES DE EDIFICIOS INTELIGENTES - IBI
 39 12 19 00 : DISPOSITIVOS Y ACCESORIOS DE SEGURIDAD ELÉCTRICA
 39 12 20 00 : UNIDADES ELÉCTRICAS DE VELOCIDADES VARIABLES
 39 12 21 00 : EQUIPO DE TRANSMISIÓN Y DISTRIBUCIÓN ELÉCTRICA
 39 12 22 00 : INTERRUPTORES ELÉCTRICOS Y ACCESORIOS
 39 12 23 00 : RELES ELÉCTRICOS Y ACCESORIOS
 39 13 15 00 : MARCADORES DE ALAMBRE Y DISPOSITIVOS PARA MARCAR ALAMBRE
 39 13 16 00 : DISPOSITIVOS DE PROTECCIÓN DE ALAMBRE
 39 13 17 00 : CONDUCTOS ELÉCTRICOS, ELECTRODUCTOS Y CABLES AÉREOS
 72 10 15 00 : SERVICIOS DE APOYO PARA LA CONSTRUCCIÓN
 72 14 13 00 : SERVICIO DE CONSTRUCCIÓN DE FACILIDADES ATLÉTICAS Y RECREATIVAS
 77 10 15 00 : EVALUACIÓN DE IMPACTO AMBIENTAL
 77 10 16 00 : PLANEACIÓN AMBIENTAL
 77 10 17 00 : SERVICIOS DE ASESORÍA AMBIENTAL
 77 10 18 00 : AUDITORÍA AMBIENTAL
 77 10 19 00 : SERVICIOS DE INVESTIGACIÓN DE CONTAMINACIÓN
 77 10 20 00 : SERVICIOS DE REPORTE AMBIENTAL
 77 11 15 00 : SERVICIOS DE SEGURIDAD AMBIENTAL
 77 11 16 00 : REHABILITACIÓN AMBIENTAL
 77 12 15 00 : CONTAMINACIÓN DEL AIRE

***** CONTINUA *****

**CAMARA DE COMERCIO DE LA GUAJIRA
CASTRO HERNANDEZ JUAN ANDRES**



Fecha expedición: 2021/11/09 - 15:34:55 **** Recibo No. S000373111 **** Num. Operación. 99-USUPUBXX-20211109-0051

*** EXPEDIDO A TRAVES DEL SISTEMA VIRTUAL S.I.I. ***

77 12 16 00 : CONTAMINACIÓN DEL SUELO
 77 12 17 00 : CONTAMINACIÓN DEL AGUA
 80 10 15 00 : SERVICIOS DE CONSULTORÍA DE NEGOCIOS Y ADMINISTRACIÓN CORPORATIVA
 80 10 16 00 : GERENCIA DE PROYECTOS
 81 10 15 00 : INGENIERÍA CIVIL Y ARQUITECTURA
 95 12 23 00 : EDIFICIOS Y ESTRUCTURAS DE SALUD Y DEPORTIVAS

EXPERIENCIA No.72 :

NÚMERO CONSECUTIVO DEL CONTRATO:072

CONTRATO CELEBRADO POR :3 - CONSORCIO O UNIÓN TEMPORAL

NOMBRE DEL CONTRATISTA :UNION TEMPORAL AVENIDA FERROCARRIL

NOMBRE DEL CONTRATANTE :ALCALDIA DE SANTA MARTA

VALOR CONTRATADO EN SMLLV :592,04

PORCENTAJE DE PARTICIPACIÓN EN EL VALOR EJECUTADO EN CASO DE CONSORCIOS Y UNIONES TEMPORALES: 60%

SG FM CL PR - DESCRIPCIÓN

11 11 15 00 : BARRO Y TIERRA
 11 11 16 00 : PIEDRA
 11 11 17 00 : ARENA
 11 11 18 00 : ARCILLAS
 22 10 15 00 : MAQUINARIA PARA TRABAJO DE DESMONTE
 22 10 16 00 : EQUIPO DE PAVIMENTACIÓN
 22 10 17 00 : COMPONENTES DE EQUIPO PESADO
 22 10 18 00 : GRÚAS DE ELEVACIÓN
 22 10 19 00 : MAQUINARIA Y ACCESORIOS DE CONSTRUCCIÓN DE EDIFICIOS
 22 10 20 00 : EQUIPO Y MAQUINARIA DE DEMOLICIÓN DE EDIFICIOS
 27 11 15 00 : HERRAMIENTAS DE CORTE Y ENGARZADO Y PUNZONES
 27 11 16 00 : HERRAMIENTAS DE PERFILAR
 27 11 17 00 : LLAVES INGLESAS Y GUÍAS
 27 11 18 00 : HERRAMIENTAS DE MEDIDA Y BOCETAJE
 27 11 19 00 : HERRAMIENTAS GRUESAS Y DE ACABADO
 27 11 20 00 : HERRAMIENTAS MANUALES DE JARDINERÍA, AGRICULTURA Y FORESTACIÓN
 27 11 21 00 : HERRAMIENTAS DE SUJECCIÓN Y FIJACIÓN
 27 11 22 00 : HERRAMIENTAS DE ALBAÑILERÍA Y CONCRETO
 27 11 23 00 : HERRAMIENTAS DE MARCAR
 27 11 24 00 : HERRAMIENTAS DE INSERCIÓN Y AJUSTE
 27 11 25 00 : HERRAMIENTAS PARA APALANCAR Y CURVAR
 27 11 26 00 : HERRAMIENTAS PARA PRECINTAR
 27 11 27 00 : HERRAMIENTAS MECÁNICAS
 27 11 28 00 : CONEXIONES DE HERRAMIENTAS Y ACCESORIOS
 27 11 29 00 : HERRAMIENTAS DISPENSADORAS
 27 11 30 00 : CEPILLOS
 27 11 31 00 : HERRAMIENTAS DE ARRASTRE
 30 11 15 00 : CONCRETO Y MORTEROS
 30 11 16 00 : CEMENTO Y CAL
 30 11 17 00 : YESOS
 30 11 18 00 : AGREGADOS
 30 11 19 00 : ELEMENTOS PARA REFORZAR CONCRETO
 30 12 15 00 : DERIVADOS BITUMINOSOS
 30 12 16 00 : ASFALTOS
 30 12 17 00 : MATERIALES DE CONSTRUCCIÓN DE CAMINOS Y CARRILERAS
 30 12 18 00 : MATERIALES DE ARQUITECTURA PAISAJÍSTICA
 30 12 19 00 : MATERIALES PARA ESTABILIZACIÓN Y REFUERZO DE SUELOS

***** CONTINUA *****

**CAMARA DE COMERCIO DE LA GUAJIRA
CASTRO HERNANDEZ JUAN ANDRES**



Fecha expedición: 2021/11/09 - 15:34:55 **** Recibo No. S000373111 **** Num. Operación. 99-USUPUBXX-20211109-0051

*** EXPEDIDO A TRAVES DEL SISTEMA VIRTUAL S.I.I. ***

30 13 15 00 : BLOQUES
 30 13 16 00 : LADRILLOS
 30 13 17 00 : AZULEJOS Y BALDOSAS
 30 14 15 00 : AISLAMIENTO TÉRMICO
 30 14 16 00 : AISLAMIENTO ESPECIAL
 30 14 17 00 : CAPAS DE SELLAMIENTO DE AISLAMIENTO
 30 19 15 00 : ESCALERAS Y ANDAMIOS
 30 19 16 00 : ESCALERAS Y ACCESORIOS DE ANDAMIAJE
 30 19 17 00 : COBERTIZOS Y REMOLQUES DE CONSTRUCCIÓN
 30 19 18 00 : EQUIPOS Y MATERIALES PARA CONSTRUCCIONES TEMPORALES Y APOYO AL MANTENIM...
 31 21 15 00 : PINTURAS Y TAPA POROS
 31 21 16 00 : ADITIVOS PARA PINTURAS
 31 21 17 00 : ACABADOS EN GENERAL
 31 21 18 00 : DISOLVENTES Y DILUYENTES PARA PINTURAS
 31 21 19 00 : APLICADORES DE PINTURA Y ACCESORIOS PARA PINTAR
 31 20 15 00 : CINTA ADHESIVA
 31 20 16 00 : OTROS ADHESIVOS Y SELLADORES
 55 12 17 00 : SEÑALIZACIÓN
 72 10 15 00 : SERVICIOS DE APOYO PARA LA CONSTRUCCIÓN
 72 10 21 00 : CONTROL DE PLAGAS
 72 10 29 00 : SERVICIOS DE MANTENIMIENTO Y REPARACIÓN DE INSTALACIONES
 72 10 31 00 : INSTALACIÓN Y REPARACIÓN DE SERVICIOS DE BANDAS TRANSPORTADORAS
 72 10 33 00 : SERVICIOS DE MANTENIMIENTO Y REPARACIÓN DE INFRAESTRUCTURA
 72 14 10 00 : SERVICIOS DE CONSTRUCCIÓN DE AUTOPISTAS Y CARRETERAS
 72 14 11 00 : SERVICIOS DE CONSTRUCCIÓN Y REVESTIMIENTO Y PAVIMENTACIÓN DE INFRAEST...
 72 14 12 00 : SERVICIOS DE CONSTRUCCIÓN MARINA
 72 14 13 00 : SERVICIO DE CONSTRUCCIÓN DE FACILIDADES ATLÉTICAS Y RECREATIVAS
 72 14 14 00 : SERVICIOS DE CONSTRUCCIÓN Y REPARACIÓN DE FACILIDADES DE DETENCIÓN
 72 14 15 00 : SERVICIOS DE PREPARACIÓN DE TIERRAS
 72 14 16 00 : SERVICIOS DE CONSTRUCCIÓN DE SISTEMAS DE TRÁNSITO MASIVO
 72 14 17 00 : SERVICIOS DE ALQUILER O ARRENDAMIENTO DE EQUIPO Y MAQUINARIA DE CONSTRU...
 72 15 27 00 : SERVICIOS DE INSTALACIÓN Y REPARACIÓN DE CONCRETO
 72 15 35 00 : SERVICIOS DE LIMPIEZA ESTRUCTURAL EXTERNA
 77 10 15 00 : EVALUACIÓN DE IMPACTO AMBIENTAL
 81 10 15 00 : INGENIERÍA CIVIL Y ARQUITECTURA
 81 10 22 00 : INGENIERÍA DE TRANSPORTE
 30 10 15 00 : ÁNGULOS
 30 10 17 00 : VIGAS
 30 10 18 00 : CONDUCTOS
 30 10 20 00 : HOJA
 30 10 22 00 : PLANCHA
 30 10 23 00 : PERFILES
 30 10 24 00 : VARILLAS
 30 10 28 00 : PILOTAJE
 30 10 29 00 : PILARES
 30 10 31 00 : RIELES
 30 10 32 00 : ENREJADO
 30 10 35 00 : ALMA DE PANAL
 30 10 36 00 : PRODUCTOS ESTRUCTURALES
 30 10 37 00 : TRENZA
 30 10 38 00 : FIBRAS Y FILAMENTOS MECÁNICOS
 30 10 39 00 : EJES

***** CONTINUA *****

**CAMARA DE COMERCIO DE LA GUAJIRA
CASTRO HERNANDEZ JUAN ANDRES**



Fecha expedición: 2021/11/09 - 15:34:55 **** Recibo No. S000373111 **** Num. Operación. 99-USUPUBXX-20211109-0051

*** EXPEDIDO A TRAVES DEL SISTEMA VIRTUAL S.I.I. ***

72 15 29 00 : SERVICIOS DE MONTAJE DE ACERO ESTRUCTURAL
 72 15 32 00 : SERVICIOS DE RECUBRIMIENTO, IMPERMEABILIZACIÓN PROTECCIÓN CONTRA CLIM...
 72 15 37 00 : SERVICIOS DE INSTALACIÓN, MANTENIMIENTO Y REPARACIÓN DE EQUIPOS Y CON...
 72 15 39 00 : SERVICIO DE PREPARACIÓN DE OBRAS DE CONSTRUCCIÓN
 77 10 16 00 : PLANEACIÓN AMBIENTAL
 77 10 17 00 : SERVICIOS DE ASESORÍA AMBIENTAL
 77 10 18 00 : AUDITORÍA AMBIENTAL
 77 10 19 00 : SERVICIOS DE INVESTIGACIÓN DE CONTAMINACIÓN
 77 10 20 00 : SERVICIOS DE REPORTE AMBIENTAL
 77 11 15 00 : SERVICIOS DE SEGURIDAD AMBIENTAL
 77 11 16 00 : REHABILITACIÓN AMBIENTAL
 77 12 15 00 : CONTAMINACIÓN DEL AIRE
 77 12 16 00 : CONTAMINACIÓN DEL SUELO
 77 12 17 00 : CONTAMINACIÓN DEL AGUA
 95 11 16 00 : VÍAS DE TRÁFICO ABIERTO
 70 17 17 00 : RIEGO

EXPERIENCIA No.73 :

NÚMERO CONSECUTIVO DEL CONTRATO:073

CONTRATO CELEBRADO POR :3 - CONSORCIO O UNIÓN TEMPORAL

NOMBRE DEL CONTRATISTA :UNION TEMPORAL INTERVENTORIAS AMBIENTALES II

NOMBRE DEL CONTRATANTE :CORPORACION AUTONOMA REGIONAL DE LA GUAJIRA

VALOR CONTRATADO EN SMLV :301,12

PORCENTAJE DE PARTICIPACIÓN EN EL VALOR EJECUTADO EN CASO DE CONSORCIOS Y UNIONES TEMPORALES: 40%

SG FM CL PR - DESCRIPCIÓN

20 10 15 00 : EQUIPO DE CORTE
 20 10 16 00 : CRIBAS Y EQUIPOS DE ALIMENTACIÓN
 20 10 17 00 : TRITURADORAS, QUEBRANTADORAS Y AMOLADORES
 20 10 18 00 : SISTEMAS MECANIZADOS DE SOPORTE EN TIERRA
 20 10 19 00 : SISTEMAS SECUNDARIOS DE RUPTURA DE ROCA
 20 10 20 00 : SISTEMAS DE EXPLORACIÓN Y DESARROLLO
 20 10 21 00 : BARRENAS DE ROCAS
 20 10 22 00 : MAQUINARIA DE CARGUE DE EXPLOSIVOS
 20 10 23 00 : VEHÍCULOS DE SERVICIO DE MINERÍA SUBTERRÁNEA
 20 11 15 00 : EQUIPO DE EXPLORACIÓN Y PERFORACIÓN
 20 11 16 00 : MAQUINARIA DE PERFORACIÓN Y EXPLOTACIÓN
 20 11 17 00 : ACCESORIOS DE PERFORACIÓN Y EXPLOTACIÓN
 22 10 15 00 : MAQUINARIA PARA TRABAJO DE DESMONTE
 22 10 16 00 : EQUIPO DE PAVIMENTACIÓN
 22 10 17 00 : COMPONENTES DE EQUIPO PESADO
 22 10 18 00 : GRÚAS DE ELEVACIÓN
 22 10 19 00 : MAQUINARIA Y ACCESORIOS DE CONSTRUCCIÓN DE EDIFICIOS
 22 10 20 00 : EQUIPO Y MAQUINARIA DE DEMOLICIÓN DE EDIFICIOS
 24 10 15 00 : CAMIONES INDUSTRIALES
 24 10 16 00 : EQUIPO DE IZAJE Y ACCESORIOS
 24 10 17 00 : TRANSPORTADORES Y ACCESORIOS
 24 10 18 00 : EQUIPO PARA MUELLES
 24 10 19 00 : EQUIPO PARA MANEJO DE CANECAS
 24 10 20 00 : DISPOSICIÓN EN ESTANTES Y ALMACENAMIENTO
 24 10 21 00 : EQUIPO Y SUMINISTROS PARA ALMACENAJE
 24 10 22 00 : HERRAMIENTAS PARA ENVASADO
 24 10 23 00 : VEHÍCULOS GUIADOS AUTOMÁTICOS AGV

***** CONTINUA *****

**CAMARA DE COMERCIO DE LA GUAJIRA
CASTRO HERNANDEZ JUAN ANDRES**



Fecha expedición: 2021/11/09 - 15:34:55 **** Recibo No. S000373111 **** Num. Operación. 99-USUPUBXX-20211109-0051

*** EXPEDIDO A TRAVES DEL SISTEMA VIRTUAL S.I.I. ***

26 10 11 00 : MOTORES ELÉCTRICOS DE CORRIENTE ALTERNA AC
 26 10 12 00 : MOTORES ELÉCTRICOS DE CORRIENTE DIRECTA DC
 26 10 13 00 : MOTORES NO ELÉCTRICOS
 26 10 14 00 : COMPONENTES DE MOTORES O GENERADORES
 26 10 15 00 : MOTORES
 26 10 17 00 : ACCESORIOS Y COMPONENTES DE MOTOR
 26 10 19 00 : COMPONENTES DE MOTOR DE COMBUSTIÓN INTERNA
 26 11 15 00 : TRANSMISIÓN DE ENERGÍA CINÉTICA
 26 11 16 00 : GENERADORES DE POTENCIA
 26 11 17 00 : BATERÍAS, PILAS Y ACCESORIOS
 26 11 18 00 : COMPONENTES DE LA TRANSMISIÓN
 26 11 20 00 : PIEZAS Y ACCESORIOS DE EMBRAGUES
 26 11 21 00 : SISTEMAS DE FRENADO INDUSTRIALES
 26 12 15 00 : ALAMBRE ELÉCTRICO
 26 12 16 00 : CABLES ELÉCTRICOS Y ACCESORIOS
 26 12 17 00 : CABLEADO PREFORMADO
 26 12 18 00 : CABLE AUTOMOTRIZ
 26 13 15 00 : CENTRALES ELÉCTRICAS
 26 13 16 00 : EQUIPO DE CRIBADO O ESTRUCTURAS DE TUBO DE ESCAPE
 26 13 17 00 : EQUIPO DE DETECCIÓN O VIGILANCIA DE PRODUCCIÓN DE ENERGÍA
 26 13 18 00 : EQUIPO DE CONTROL DE PRODUCCIÓN DE ENERGÍA
 27 11 15 00 : HERRAMIENTAS DE CORTE Y ENGARZADO Y PUNZONES
 27 11 16 00 : HERRAMIENTAS DE PERFILAR
 27 11 17 00 : LLAVES INGLESAS Y GUÍAS
 27 11 18 00 : HERRAMIENTAS DE MEDIDA Y BOCETAJE
 27 11 19 00 : HERRAMIENTAS GRUESAS Y DE ACABADO
 27 11 20 00 : HERRAMIENTAS MANUALES DE JARDINERÍA, AGRICULTURA Y FORESTACIÓN
 27 11 21 00 : HERRAMIENTAS DE SUJECCIÓN Y FIJACIÓN
 27 11 22 00 : HERRAMIENTAS DE ALBAÑILERÍA Y CONCRETO
 27 11 23 00 : HERRAMIENTAS DE MARCAR
 27 11 24 00 : HERRAMIENTAS DE INSERCIÓN Y AJUSTE
 27 11 25 00 : HERRAMIENTAS PARA APALANCAR Y CURVAR
 27 11 26 00 : HERRAMIENTAS PARA PRECINTAR
 27 11 27 00 : HERRAMIENTAS MECÁNICAS
 27 11 28 00 : CONEXIONES DE HERRAMIENTAS Y ACCESORIOS
 27 11 29 00 : HERRAMIENTAS DISPENSADORAS
 27 11 30 00 : CEPILLOS
 30 10 15 00 : ÁNGULOS
 30 10 17 00 : VIGAS
 30 10 18 00 : CONDUCTOS
 30 10 20 00 : HOJA
 30 10 22 00 : PLANCHA
 30 10 23 00 : PERFILES
 30 10 24 00 : VARILLAS
 30 10 28 00 : PILOTAJE
 30 10 29 00 : PILARES
 30 10 31 00 : RIELES
 30 10 32 00 : ENREJADO
 30 10 35 00 : ALMA DE PANAL
 30 10 36 00 : PRODUCTOS ESTRUCTURALES
 30 10 37 00 : TRENZA
 30 10 38 00 : FIBRAS Y FILAMENTOS MECÁNICOS

***** CONTINUA *****

**CAMARA DE COMERCIO DE LA GUAJIRA
CASTRO HERNANDEZ JUAN ANDRES**



Fecha expedición: 2021/11/09 - 15:34:55 **** Recibo No. S000373111 **** Num. Operación. 99-USUPUBXX-20211109-0051

*** EXPEDIDO A TRAVES DEL SISTEMA VIRTUAL S.I.I. ***

30 10 39 00 : EJES
 30 11 15 00 : CONCRETO Y MORTEROS
 30 11 16 00 : CEMENTO Y CAL
 30 11 17 00 : YESOS
 30 11 18 00 : AGREGADOS
 30 11 19 00 : ELEMENTOS PARA REFORZAR CONCRETO
 30 12 15 00 : DERIVADOS BITUMINOSOS
 30 12 16 00 : ASFALTOS
 30 12 17 00 : MATERIALES DE CONSTRUCCIÓN DE CAMINOS Y CARRILERAS
 30 12 18 00 : MATERIALES DE ARQUITECTURA PAISAJÍSTICA
 30 12 19 00 : MATERIALES PARA ESTABILIZACIÓN Y REFUERZO DE SUELOS
 30 13 15 00 : BLOQUES
 30 13 16 00 : LADRILLOS
 30 13 17 00 : AZULEJOS Y BALDOSAS
 30 14 15 00 : AISLAMIENTO TÉRMICO
 30 14 16 00 : AISLAMIENTO ESPECIAL
 30 14 17 00 : CAPAS DE SELLAMIENTO DE AISLAMIENTO
 30 15 15 00 : MATERIAL PARA TEJADOS Y TECHOS
 30 15 16 00 : ACCESORIOS PARA TEJADOS
 30 15 17 00 : CANALONES DE TEJADO Y ACCESORIOS
 30 15 18 00 : MATERIALES PARA REVESTIMIENTO DE PAREDES Y EXTERIOR
 30 15 19 00 : MATERIALES Y PRODUCTOS PARA ACABADOS
 30 15 20 00 : CERCADO
 30 15 21 00 : SUPERFICIE
 32 10 15 00 : CONJUNTOS DE CIRCUITOS Y COMPONENTES DE RADIOFRECUENCIA (RF)
 32 10 16 00 : CIRCUITOS INTEGRADOS
 32 11 15 00 : DIODOS
 32 11 16 00 : TRANSISTORES
 32 11 17 00 : APARATOS SEMICONDUCTORES
 32 12 15 00 : CAPACITORES
 32 12 16 00 : RESISTORES
 32 12 17 00 : COMPONENTES DISCRETOS
 32 12 18 00 : FILTROS DE SEÑALES
 32 12 19 00 : RESONADORES
 32 13 10 00 : ACCESORIOS, MATERIAS PRIMAS Y PIEZAS DE COMPONENTES ELECTRÓNICOS
 32 14 10 00 : TUBOS ELECTRÓNICOS
 32 14 11 00 : PIEZAS Y ACCESORIOS DE TUBOS ELECTRÓNICOS
 32 15 15 00 : DISPOSITIVOS DE CONTROL DE INDICACIÓN Y DE SEÑALIZACIÓN
 32 15 16 00 : SUBSISTEMAS PROGRAMABLES DE CONTROLADOR LÓGICO
 32 15 17 00 : CONTROLADORES LÓGICOS PROGRAMABLES
 32 15 18 00 : DISPOSITIVOS DE CONTROL DE SEGURIDAD
 32 15 19 00 : DISPOSITIVOS DE AUTOMATIZACIÓN DE CONTROL DE LA CONECTIVIDAD
 32 15 20 00 : CONTROL DE PROCESOS O SISTEMAS EMPAQUETADOS DE AUTOMATIZACIÓN
 30 16 15 00 : MATERIALES PARA ACABADOS DE PAREDES
 30 16 16 00 : MATERIALES PARA TECHOS
 30 16 17 00 : SUELOS
 30 16 18 00 : EBANISTERÍA
 30 16 19 00 : MOLDEADO Y CARPINTERÍA MECÁNICA
 30 16 20 00 : MOLDURAS Y CARPINTERÍA
 30 16 21 00 : LAMINADOS INTERIORES
 30 16 22 00 : MOSTRADORES
 30 16 23 00 : ACCESORIOS PARA GABINETES

***** CONTINUA *****

**CAMARA DE COMERCIO DE LA GUAJIRA
CASTRO HERNANDEZ JUAN ANDRES**



Fecha expedición: 2021/11/09 - 15:34:55 **** Recibo No. S000373111 **** Num. Operación. 99-USUPUBXX-20211109-0051

*** EXPEDIDO A TRAVES DEL SISTEMA VIRTUAL S.I.I. ***

30 16 24 00 : MUROS DIVISORIOS
 30 17 15 00 : PUERTAS
 30 17 16 00 : VENTANAS
 30 17 17 00 : PRODUCTOS DE CRISTAL
 30 17 18 00 : CLARABOYAS
 30 17 19 00 : MARCOS DE VENTANAS
 30 17 20 00 : PUERTAS
 30 17 21 00 : PUERTAS PARA GARAJE Y OPERADORES
 30 18 15 00 : PORCELANA SANITARIA
 30 18 16 00 : INSTALACIONES RESIDENCIALES NO SANITARIAS
 30 18 17 00 : GRIFOS
 30 18 18 00 : CABEZAS, CHORROS Y PARTES Y ACCESORIOS DE GRIFOS Y DUCHAS
 30 19 15 00 : ESCALERAS Y ANDAMIOS
 30 19 16 00 : ESCALERAS Y ACCESORIOS DE ANDAMIAJE
 30 19 17 00 : COBERTIZOS Y REMOLQUES DE CONSTRUCCIÓN
 30 19 18 00 : EQUIPOS Y MATERIALES PARA CONSTRUCCIONES TEMPORALES Y APOYO AL MANTENIM...
 30 24 15 00 : COMPONENTES DE CONSOLIDACIÓN DE ESTRUCTURAS PORTÁTILES
 30 24 16 00 : COMPONENTES ESTRUCTURALES DE TRIBUNAS, GRADAS Y ESCALERA
 30 24 17 00 : COMPONENTES SOPORTE Y COBERTURA DE TIENDAS, CARPAS Y ESTRUCTURAS DE MEM...
 39 12 10 00 : EQUIPAMIENTO PARA DISTRIBUCIÓN Y CONVERSIÓN DE ALIMENTACIÓN
 39 12 11 00 : CENTROS DE CONTROL Y DISTRIBUCIÓN Y ACCESORIOS
 39 12 13 00 : CUADROS, REGISTROS Y MENAJE PARA ELECTRICIDAD
 39 12 14 00 : LENGUETAS DE CONEXIÓN, CONECTADORES Y TERMINALES
 39 12 15 00 : CONMUTADORES, CONTROLES Y RELES Y ACCESORIOS
 39 12 16 00 : DISPOSITIVOS Y ACCESORIOS PARA LA PROTECCIÓN DE CIRCUITOS
 39 12 17 00 : FERRETERÍA ELÉCTRICA Y SUMINISTROS
 39 12 18 00 : INSTALACIONES DE EDIFICIOS INTELIGENTES - IBI
 39 12 19 00 : DISPOSITIVOS Y ACCESORIOS DE SEGURIDAD ELÉCTRICA
 39 12 20 00 : UNIDADES ELÉCTRICAS DE VELOCIDADES VARIABLES
 39 12 21 00 : EQUIPO DE TRANSMISIÓN Y DISTRIBUCIÓN ELÉCTRICA
 39 12 22 00 : INTERRUPTORES ELÉCTRICOS Y ACCESORIOS
 39 12 23 00 : RELES ELÉCTRICOS Y ACCESORIOS
 39 13 15 00 : MARCADORES DE ALAMBRE Y DISPOSITIVOS PARA MARCAR ALAMBRE
 39 13 16 00 : DISPOSITIVOS DE PROTECCIÓN DE ALAMBRE
 39 13 17 00 : CONDUCTOS ELÉCTRICOS, ELECTRODUCTOS Y CABLES AÉREOS
 40 17 15 00 : TUBOS Y TUBERÍAS COMERCIALES
 40 17 16 00 : TUBOS Y TUBERÍAS INDUSTRIALES
 40 17 17 00 : ADAPTADORES DE TUBOS
 40 17 18 00 : ANILLOS FRONTALES DE ÁNGULOS DE TUBOS
 40 17 19 00 : BRIDAS DE RESPALDO PARA TUBOS
 40 17 20 00 : DEFLECTORES PARA TUBOS
 40 17 21 00 : CODOS PARA TUBOS
 40 17 22 00 : BRIDAS CIEGAS PARA TUBOS
 40 17 23 00 : CASQUILLOS PARA TUBOS
 40 17 24 00 : TAPAS PARA TUBOS
 40 17 25 00 : CONECTORES DE TUBOS
 40 17 26 00 : ACOPLEROS DE TUBOS
 40 17 27 00 : CRUCES DE TUBOS
 40 17 28 00 : CODOS DE TUBOS
 40 17 29 00 : UNIONES DE EXTENSIÓN DE TUBOS
 40 17 30 00 : SEMIACOPLAMIENTOS DE TUBERÍA
 40 17 31 00 : BRIDA DE JUNTA DE EMPALME PARA TUBOS

***** CONTINUA *****

**CAMARA DE COMERCIO DE LA GUAJIRA
CASTRO HERNANDEZ JUAN ANDRES**



Fecha expedición: 2021/11/09 - 15:34:55 **** Recibo No. S000373111 **** Num. Operación. 99-USUPUBXX-20211109-0051

*** EXPEDIDO A TRAVES DEL SISTEMA VIRTUAL S.I.I. ***

40 17 32 00 : BRIDAS CUELLO LARGAS PARA SOLDAR
 40 17 33 00 : BOQUILLAS DE TUBOS
 40 17 34 00 : BRIDAS DE PLATO
 40 17 35 00 : TAPONES PARA TUBOS
 40 17 36 00 : ACOPLAMIENTOS REDUCTORES PARA TUBOS
 40 17 37 00 : BRIDAS REDUCTORAS PARA TUBOS
 40 17 38 00 : ABRAZADERAS DE REPARACIÓN PARA TUBOS
 40 17 39 00 : DISCO DE RUPTURA PARA TUBOS
 40 17 40 00 : BRIDA DESLIZANTE PARA TUBOS
 40 17 41 00 : BRIDA ENCAJADA POR SOLDADURA PARA TUBOS
 40 17 42 00 : SOCKOLETS PARA TUBOS
 40 17 43 00 : ESPACIADORES PARA TUBOS
 40 17 44 00 : BRIDAS CIEGAS PARA TUBOS
 40 17 45 00 : PIVOTES O UNIONES ROTATIVAS PARA TUBOS
 40 17 46 00 : T PARA TUBOS
 40 17 47 00 : BRIDA ROSCADA PARA TUBOS
 40 17 48 00 : BRIDAS DE INODORO PARA TUBOS
 40 17 49 00 : UNIONES PARA TUBOS
 40 17 50 00 : BRIDAS CUELLO PARA TUBOS
 40 17 51 00 : BRIDA ENCAJADA POR SOLDADURA
 40 17 52 00 : Y DE CONEXIÓN PARA TUBOS
 40 17 53 00 : ACCESORIOS Y BRIDAS ESPECIALIZADOS PARA TUBOS
 40 18 15 00 : TUBOS DE COBRE SOLDADOS
 40 18 16 00 : TUBOS DE LATÓN SOLDADOS
 40 18 17 00 : TUBOS DE ALUMINIO SOLDADOS
 40 18 18 00 : TUBOS DE ACERO SOLDADOS
 40 18 19 00 : TUBOS DE ACERO INOXIDABLE SOLDADOS
 40 18 20 00 : TUBOS DE COBRE SIN UNIONES
 40 18 21 00 : TUBOS DE LATÓN SIN UNIONES
 40 18 22 00 : TUBOS DE ALUMINIO SIN UNIONES
 40 18 23 00 : TUBOS DE ACERO SIN UNIONES
 40 18 24 00 : TUBOS DE ACERO INOXIDABLE SIN UNIONES
 40 18 25 00 : TUBOS DE COBRE EXTRUIDOS
 40 18 26 00 : TUBOS DE LATÓN EXTRUIDOS
 40 18 27 00 : TUBOS DE ALUMINIO EXTRUIDOS
 40 18 28 00 : TUBOS DE ACERO EXTRUIDOS
 40 18 29 00 : TUBOS DE ACERO INOXIDABLE EXTRUIDOS
 40 18 30 00 : TUBERÍAS DE CAUCHO Y PLÁSTICO
 40 18 31 00 : ACCESORIOS DE TUBOS
 31 21 15 00 : PINTURAS Y TAPA POROS
 31 21 16 00 : ADITIVOS PARA PINTURAS
 31 21 17 00 : ACABADOS EN GENERAL
 31 21 18 00 : DISOLVENTES Y DILUYENTES PARA PINTURAS
 31 21 19 00 : APLICADORES DE PINTURA Y ACCESORIOS PARA PINTAR
 39 10 16 00 : LÁMPARAS Y BOMBILLAS
 39 10 18 00 : COMPONENTES Y ACCESORIOS DE LÁMPARA
 39 10 19 00 : BALASTOS DE LÁMPARAS Y TRANSFORMADORES DE LÁMPARAS
 39 11 15 00 : ILUMINACIÓN DE INTERIORES Y ARTEFACTOS
 39 11 16 00 : ILUMINACIÓN EXTERIOR Y ARTEFACTOS
 39 11 17 00 : ALUMBRADO DE EMERGENCIA
 39 11 18 00 : ACCESORIOS DE ILUMINACIÓN
 39 11 19 00 : SEÑALIZACIÓN E ILUMINACIÓN DE EMPLAZAMIENTOS PELIGROSOS

***** CONTINUA *****

**CAMARA DE COMERCIO DE LA GUAJIRA
CASTRO HERNANDEZ JUAN ANDRES**



Fecha expedición: 2021/11/09 - 15:34:55 **** Recibo No. S000373111 **** Num. Operación. 99-USUPUBXX-20211109-0051

*** EXPEDIDO A TRAVES DEL SISTEMA VIRTUAL S.I.I. ***

39 11 20 00 : PROYECTORES MÓVILES
 39 11 21 00 : ILUMINACIÓN ÓPTICA
 39 11 22 00 : DISPOSITIVOS DE EFECTOS ESPECIALES
 39 11 23 00 : ILUMINACIÓN Y ACCESORIOS DE ESCENARIOS Y ESTUDIOS
 39 11 24 00 : DISPOSITIVOS PARA MANEJO DE LUCES Y CONTROL DE ESCENARIOS Y ESTUDIOS
 39 11 25 00 : LUMINARIAS DE ESCENARIOS Y ESTUDIOS
 39 11 26 00 : DISPOSITIVOS DE ILUMINACIÓN NO - ELÉCTRICA
 40 10 15 00 : VENTILACIÓN
 40 10 16 00 : CIRCULACIÓN DEL AIRE Y PIEZAS Y ACCESORIOS
 40 10 17 00 : ENFRIAMIENTO
 40 10 18 00 : EQUIPO DE CALEFACCIÓN Y PIEZAS Y ACCESORIOS
 40 10 19 00 : CONTROL DE HUMEDAD
 40 10 20 00 : CALDERAS
 40 15 15 00 : BOMBAS
 40 15 16 00 : COMPRESORES
 40 15 17 00 : PIEZAS Y ACCESORIOS DE BOMBA
 40 15 18 00 : PARTES O ACCESORIOS DE COMPRESORES
 40 16 15 00 : FILTROS
 40 16 16 00 : PURIFICACIÓN
 40 16 17 00 : SEPARADORES
 40 16 18 00 : MEDIOS DE FILTRADO
 47 10 15 00 : EQUIPO PARA EL TRATAMIENTO Y SUMINISTRO DE AGUA
 47 10 16 00 : CONSUMIBLES PARA EL TRATAMIENTO DE AGUA
 48 10 15 00 : EQUIPO PARA COCINAR O CALENTAR
 48 10 16 00 : EQUIPOS PARA PREPARADO DE ALIMENTOS
 48 10 17 00 : DISTRIBUIDORES AUTOMÁTICOS DE COMIDA Y BEBIDA
 48 10 18 00 : MENAJE Y UTENSILIOS DE COCINA
 48 10 19 00 : TAZAS PARA SERVICIO DE MESA
 48 10 20 00 : MOBILIARIO DE RESTAURANTES
 48 10 21 00 : SUMINISTROS Y EQUIPO DE MANIPULACIÓN Y ALMACENAMIENTO
 49 20 15 00 : EQUIPO DE ENTRENAMIENTO PARA AERÓBICOS
 49 20 16 00 : EQUIPO DE ENTRENAMIENTO DE PESAS Y RESISTENCIA
 49 24 15 00 : EQUIPO DE PARQUES INFANTILES
 49 24 16 00 : EQUIPO DE RECREO
 49 22 15 00 : ACCESORIOS PARA DEPORTE
 56 10 15 00 : MUEBLES
 56 10 16 00 : MUEBLES PARA EL EXTERIOR
 56 10 17 00 : MUEBLES DE OFICINA
 56 10 18 00 : ACCESORIOS Y MUEBLES DE BEBÉ Y NIÑO
 56 10 19 00 : PIEZAS DE MOBILIARIO Y ACCESORIOS
 56 11 15 00 : SITIOS DE TRABAJO Y PAQUETES PARA LA OFICINA
 56 11 16 00 : SISTEMAS DE PANELES
 56 11 17 00 : CASEGOOD Y SISTEMAS NO MODULARES
 56 11 18 00 : MUEBLES INDEPENDIENTES
 56 11 19 00 : MUEBLES INDUSTRIALES
 56 11 20 00 : MUEBLES DE APOYO DE LA COMPUTADORA
 56 11 21 00 : ASIENTOS
 56 11 22 00 : SISTEMAS DE ESCRITORIOS
 56 11 23 00 : PARTES Y ACCESORIOS PARA ASIENTOS DE AUDITORIOS O ESTADIOS O DE USO ESP...
 56 12 13 00 : ACCESORIOS DE INSTALACIONES EDUCATIVAS GENERALES
 56 12 14 00 : MOBILIARIO DE CAFETERÍA Y COMEDOR
 56 12 15 00 : MOBILIARIO GENERAL DE AULA

***** CONTINUA *****

**CAMARA DE COMERCIO DE LA GUAJIRA
CASTRO HERNANDEZ JUAN ANDRES**



Fecha expedición: 2021/11/09 - 15:34:55 **** Recibo No. S000373111 **** Num. Operación. 99-USUPUBXX-20211109-0051

*** EXPEDIDO A TRAVES DEL SISTEMA VIRTUAL S.I.I. ***

56 12 16 00 : MOBILIARIO PARA EL TIEMPO DE DESCANSO Y OCIO CREATIVO PARA GUARDERÍA I...
 56 12 17 00 : MÓDULOS DE ALMACENAMIENTO GENERAL Y DE LIBROS PARA LAS AULAS
 56 12 18 00 : MOBILIARIO Y ACCESORIOS DE AULAS VOCACIONALES
 56 12 19 00 : MOBILIARIO DE DEMOSTRACIÓN
 56 12 20 00 : MUEBLES DE LABORATORIO
 60 10 10 00 : KITS DE MATEMÁTICAS
 60 11 10 00 : PÓSTERES O GRÁFICOS DEL AULA
 60 11 11 00 : SETS DE TABLÓN DE ANUNCIOS
 60 11 12 00 : GUARDAS Y REMATES DE TABLÓN DE ANUNCIOS
 60 11 13 00 : LETRAS Y NÚMEROS DECORATIVOS
 60 11 14 00 : DECORACIONES ESPECIALES PARA EL AULA Y ACCESORIOS DECORATIVOS
 60 12 10 00 : ARTE
 60 12 11 00 : LIENZOS, PELÍCULAS, TABLEROS Y PAPELES DE ARTISTA
 60 14 10 00 : JUGUETES
 60 14 11 00 : JUEGOS
 60 14 12 00 : EQUIPO DE JUEGOS ACTIVOS Y ACCESORIOS
 60 14 13 00 : SISTEMAS DE CONSTRUCCIÓN Y BLOQUES INFANTILES
 60 14 14 00 : EQUIPO DE REPRESENTACIÓN TEATRAL Y ACCESORIOS
 72 10 15 00 : SERVICIOS DE APOYO PARA LA CONSTRUCCIÓN
 72 10 21 00 : CONTROL DE PLAGAS
 72 10 29 00 : SERVICIOS DE MANTENIMIENTO Y REPARACIÓN DE INSTALACIONES
 72 10 31 00 : INSTALACIÓN Y REPARACIÓN DE SERVICIOS DE BANDAS TRANSPORTADORAS
 72 10 33 00 : SERVICIOS DE MANTENIMIENTO Y REPARACIÓN DE INFRAESTRUCTURA
 72 12 10 00 : SERVICIOS DE CONSTRUCCIÓN DE EDIFICIOS INDUSTRIALES Y BODEGAS NUEVAS
 72 12 11 00 : SERVICIOS DE CONSTRUCCIÓN DE EDIFICIOS COMERCIALES Y DE OFICINA
 72 12 12 00 : SERVICIOS DE CONSTRUCCIÓN DE EDIFICIOS AGRÍCOLAS
 72 12 13 00 : SERVICIOS DE CONSTRUCCIÓN DE TALLERES AUTOMOTRICES Y ESTACIONES DE SER...
 72 12 14 00 : SERVICIOS DE CONSTRUCCIÓN DE EDIFICIOS PÚBLICOS ESPECIALIZADOS
 72 12 15 00 : SERVICIOS DE CONSTRUCCIÓN DE PLANTAS INDUSTRIALES
 72 14 10 00 : SERVICIOS DE CONSTRUCCIÓN DE AUTOPISTAS Y CARRETERAS
 72 14 11 00 : SERVICIOS DE CONSTRUCCIÓN Y REVESTIMIENTO Y PAVIMENTACIÓN DE INFRAEST...
 72 14 12 00 : SERVICIOS DE CONSTRUCCIÓN MARINA
 72 14 13 00 : SERVICIO DE CONSTRUCCIÓN DE FACILIDADES ATLÉTICAS Y RECREATIVAS
 72 14 14 00 : SERVICIOS DE CONSTRUCCIÓN Y REPARACIÓN DE FACILIDADES DE DETENCIÓN
 72 14 15 00 : SERVICIOS DE PREPARACIÓN DE TIERRAS
 72 14 16 00 : SERVICIOS DE CONSTRUCCIÓN DE SISTEMAS DE TRÁNSITO MASIVO
 72 14 17 00 : SERVICIOS DE ALQUILER O ARRENDAMIENTO DE EQUIPO Y MAQUINARIA DE CONSTRU...
 72 15 11 00 : SERVICIOS DE CONSTRUCCIÓN DE PLOMERÍA
 72 15 12 00 : SERVICIOS DE CONSTRUCCIÓN Y MANTENIMIENTO DE HVAC CALEFACCIÓN Y ENFRI...
 72 15 13 00 : SERVICIOS DE PINTURA E INSTALACIÓN DE PAPEL DE COLGADURA
 72 15 14 00 : SERVICIOS DE CONSTRUCCIÓN DE RECUBRIMIENTOS DE MUROS
 72 15 15 00 : SERVICIOS DE SISTEMAS ELÉCTRICOS
 72 15 16 00 : SERVICIOS DE SISTEMAS ESPECIALIZADOS DE COMUNICACIÓN
 72 15 17 00 : SERVICIOS DE INSTALACIÓN DE SISTEMAS DE SEGURIDAD FÍSICA E INDUSTRIAL
 72 15 18 00 : SERVICIOS DE MANTENIMIENTO Y REPARACIÓN DE INSTALACIÓN DE MÁQUINAS
 72 15 20 00 : SERVICIOS DE PAÑETADO Y DRYWALL
 72 15 21 00 : SERVICIOS ACÚSTICOS Y DE AISLAMIENTO
 72 15 22 00 : SERVICIOS DE BALDOSAS TERRAZO Y MÁRMOL Y MOSAICOS
 72 15 23 00 : SERVICIOS DE CARPINTERÍA
 72 15 24 00 : SERVICIOS DE MONTAJE E INSTALACIÓN DE VENTANAS Y PUERTAS
 72 15 25 00 : SERVICIOS DE INSTALACIÓN DE PISOS
 72 15 26 00 : SERVICIOS DE TECHADO Y PAREDES EXTERNAS Y LÁMINAS DE METAL

***** CONTINUA *****

**CAMARA DE COMERCIO DE LA GUAJIRA
CASTRO HERNANDEZ JUAN ANDRES**



Fecha expedición: 2021/11/09 - 15:34:55 **** Recibo No. S000373111 **** Num. Operación. 99-USUPUBXX-20211109-0051

*** EXPEDIDO A TRAVES DEL SISTEMA VIRTUAL S.I.I. ***

72 15 27 00 : SERVICIOS DE INSTALACIÓN Y REPARACIÓN DE CONCRETO
 72 15 28 00 : SERVICIOS DE PERFORACIÓN DE POZOS DE AGUA
 72 15 29 00 : SERVICIOS DE MONTAJE DE ACERO ESTRUCTURAL
 72 15 30 00 : SERVICIOS DE VIDRIOS Y VENTANERÍA
 72 15 31 00 : SERVICIOS DE CONSTRUCCIÓN DE FACILIDADES ATLÉTICAS Y RECREATIVAS
 72 15 32 00 : SERVICIOS DE RECUBRIMIENTO, IMPERMEABILIZACIÓN PROTECCIÓN CONTRA CLIM...
 72 15 33 00 : SERVICIOS DE MANTENIMIENTO E INSTALACIÓN DE EQUIPO DE ESTACIÓN DE SER...
 72 15 34 00 : SERVICIOS DE APAREJAMIENTO Y ANDAMIAJE
 72 15 35 00 : SERVICIOS DE LIMPIEZA ESTRUCTURAL EXTERNA
 72 15 36 00 : SERVICIOS DE TERMINADO INTERIOR, DOTACIÓN Y REMODELACIÓN
 72 15 37 00 : SERVICIOS DE INSTALACIÓN, MANTENIMIENTO Y REPARACIÓN DE EQUIPOS Y CON...
 72 15 39 00 : SERVICIO DE PREPARACIÓN DE OBRAS DE CONSTRUCCIÓN
 72 15 40 00 : SERVICIOS DE EDIFICIOS ESPECIALIZADOS Y COMERCIOS
 72 15 41 00 : SERVICIOS DE MANTENIMIENTO Y REPARACIÓN DE EQUIPO DE SISTEMAS DE DISTR...
 72 15 42 00 : SERVICIOS DE MANTENIMIENTO Y REPARACIÓN DE INSTALACIÓN DE INSTRUMENTA...
 72 15 43 00 : SERVICIOS DE MANTENIMIENTO Y REPARACIÓN DE EQUIPO MOTIVO Y GENERACIÓN...
 72 15 44 00 : SERVICIOS DE MANTENIMIENTO Y FABRICACIÓN DE ACCESORIOS PARA TUBERÍAS
 72 15 45 00 : SERVICIOS DE MANTENIMIENTO E INSTALACIÓN DE EQUIPO PESADO
 76 11 15 00 : SERVICIOS DE LIMPIEZA Y MANTENIMIENTO DE EDIFICIOS GENERALES Y DE OFICINAS
 76 11 16 00 : SERVICIOS DE LIMPIEZA DE COMPONENTES DE EDIFICIOS
 77 10 15 00 : EVALUACIÓN DE IMPACTO AMBIENTAL
 77 10 16 00 : PLANEACIÓN AMBIENTAL
 77 10 17 00 : SERVICIOS DE ASESORÍA AMBIENTAL
 77 10 18 00 : AUDITORÍA AMBIENTAL
 77 10 19 00 : SERVICIOS DE INVESTIGACIÓN DE CONTAMINACIÓN
 77 10 20 00 : SERVICIOS DE REPORTE AMBIENTAL
 77 11 15 00 : SERVICIOS DE SEGURIDAD AMBIENTAL
 77 11 16 00 : REHABILITACIÓN AMBIENTAL
 77 12 15 00 : CONTAMINACIÓN DEL AIRE
 77 12 16 00 : CONTAMINACIÓN DEL SUELO
 77 12 17 00 : CONTAMINACIÓN DEL AGUA
 77 13 15 00 : CONTAMINACIÓN DE PETRÓLEO
 77 13 16 00 : CONTAMINACIÓN AUDITIVA
 77 13 17 00 : CONTAMINACIÓN DE SUSTANCIAS TÓXICAS
 80 10 15 00 : SERVICIOS DE CONSULTORÍA DE NEGOCIOS Y ADMINISTRACIÓN CORPORATIVA
 80 10 16 00 : GERENCIA DE PROYECTOS
 80 10 17 00 : GERENCIA INDUSTRIAL
 80 11 15 00 : DESARROLLO DE RECURSOS HUMANOS
 80 11 16 00 : SERVICIOS DE PERSONAL TEMPORAL
 80 11 17 00 : RECLUTAMIENTO DE PERSONAL
 80 16 15 00 : SERVICIOS DE APOYO GERENCIAL
 80 16 16 00 : SUPERVISIÓN DE INSTALACIONES DE NEGOCIOS
 80 16 17 00 : SERVICIOS DE RECUPERACIÓN DE ACTIVOS
 80 16 18 00 : SERVICIOS DE ALQUILER O ARRENDAMIENTO DE EQUIPO DE OFICINA
 81 10 15 00 : INGENIERÍA CIVIL Y ARQUITECTURA
 81 10 16 00 : INGENIERÍA MECÁNICA
 81 10 17 00 : INGENIERÍA ELÉCTRICA Y ELECTRÓNICA
 81 10 18 00 : INGENIERÍA QUÍMICA
 81 10 19 00 : INGENIERÍA DE PETRÓLEOS Y GAS
 81 10 20 00 : INGENIERÍA DE MINAS
 81 10 21 00 : INGENIERÍA DE OCÉANOS
 81 10 22 00 : INGENIERÍA DE TRANSPORTE

***** CONTINUA *****

**CAMARA DE COMERCIO DE LA GUAJIRA
CASTRO HERNANDEZ JUAN ANDRES**



Fecha expedición: 2021/11/09 - 15:34:55 **** Recibo No. S000373111 **** Num. Operación. 99-USUPUBXX-20211109-0051

*** EXPEDIDO A TRAVES DEL SISTEMA VIRTUAL S.I.I. ***

81 10 23 00 : INGENIERÍA AERONÁUTICA
 81 10 24 00 : INGENIERÍA DE TRANSMISIÓN DE ENERGÍA ELÉCTRICA
 81 10 25 00 : SERVICIOS DE PERMISOS
 81 10 26 00 : SERVICIOS DE MUESTREO
 81 10 27 00 : SERVICIOS DE DISEÑO E INGENIERÍA DE SISTEMAS INSTRUMENTADOS DE CONTROL
 83 10 15 00 : SERVICIOS DE ACUEDUCTO Y ALCANTARILLADO
 83 10 16 00 : SERVICIOS DE PETRÓLEO Y GAS
 83 10 18 00 : SERVICIOS ELÉCTRICOS
 84 11 15 00 : SERVICIOS CONTABLES
 84 11 16 00 : SERVICIOS DE AUDITORÍA
 84 11 17 00 : FINANZAS CORPORATIVAS
 84 11 18 00 : ASUNTOS Y PREPARACIÓN DE IMPUESTOS
 93 15 15 00 : ADMINISTRACIÓN PÚBLICA
 93 15 16 00 : FINANZAS PÚBLICAS
 95 11 15 00 : VÍAS DE TRÁFICO LIMITADO
 95 11 16 00 : VÍAS DE TRÁFICO ABIERTO
 95 12 15 00 : EDIFICIOS Y ESTRUCTURAS COMERCIALES Y DE ENTRETENIMIENTO
 95 12 16 00 : EDIFICIOS Y ESTRUCTURAS DE TRANSPORTE
 95 12 17 00 : EDIFICIOS Y ESTRUCTURAS PÚBLICOS
 95 12 18 00 : EDIFICIOS Y ESTRUCTURAS UTILITARIOS
 95 12 19 00 : EDIFICIOS Y ESTRUCTURAS EDUCACIONALES Y DE ADMINISTRACIÓN
 95 12 20 00 : EDIFICIOS Y ESTRUCTURAS HOSPITALARIAS
 95 12 21 00 : EDIFICIOS Y ESTRUCTURAS DE ACOMODACIONES
 95 12 23 00 : EDIFICIOS Y ESTRUCTURAS DE SALUD Y DEPORTIVAS
 95 12 24 00 : EDIFICIOS Y ESTRUCTURAS INDUSTRIALES
 95 12 25 00 : EDIFICIOS Y ESTRUCTURAS AGRÍCOLAS Y DE CULTIVOS Y PESCA
 95 12 26 00 : EDIFICIOS Y ESTRUCTURAS RELIGIOSAS
 95 12 27 00 : EDIFICIOS Y ESTRUCTURAS DE DEFENSA
 95 13 15 00 : TARIMAS Y GRADERÍAS
 95 13 16 00 : EDIFICIOS Y ESTRUCTURAS COMERCIALES E INDUSTRIALES PORTÁTILES
 95 13 17 00 : TIENDAS CARPAS Y ESTRUCTURAS DE MEMBRANA
 95 14 17 00 : EDIFICIOS Y ESTRUCTURAS PREFABRICADOS COMERCIALES E INDUSTRIALES

EXPERIENCIA No.74 :

NÚMERO CONSECUTIVO DEL CONTRATO:074

CONTRATO CELEBRADO POR :1 - EL PROPONENTE

NOMBRE DEL CONTRATISTA :CASTRO HERNANDEZ JUAN ANDRES

NOMBRE DEL CONTRATANTE :MUNICIPIO DE URIBIA

VALOR CONTRATADO EN SMLV :367,07

SG FM CL PR - DESCRIPCIÓN

22 10 15 00 : MAQUINARIA PARA TRABAJO DE DESMONTE
 22 10 16 00 : EQUIPO DE PAVIMENTACIÓN
 22 10 17 00 : COMPONENTES DE EQUIPO PESADO
 22 10 18 00 : GRÚAS DE ELEVACIÓN
 22 10 19 00 : MAQUINARIA Y ACCESORIOS DE CONSTRUCCIÓN DE EDIFICIOS
 22 10 20 00 : EQUIPO Y MAQUINARIA DE DEMOLICIÓN DE EDIFICIOS
 30 10 15 00 : ÁNGULOS
 30 10 17 00 : VIGAS
 30 10 18 00 : CONDUCTOS
 30 10 20 00 : HOJA
 30 10 22 00 : PLANCHA
 30 10 23 00 : PERFILES

***** CONTINUA *****

**CAMARA DE COMERCIO DE LA GUAJIRA
CASTRO HERNANDEZ JUAN ANDRES**



Fecha expedición: 2021/11/09 - 15:34:55 **** Recibo No. S000373111 **** Num. Operación. 99-USUPUBXX-20211109-0051

*** EXPEDIDO A TRAVES DEL SISTEMA VIRTUAL S.I.I. ***

30 10 24 00 : VARILLAS
 30 10 28 00 : PILOTAJE
 30 10 29 00 : PILARES
 30 10 31 00 : RIELES
 30 10 32 00 : ENREJADO
 30 10 35 00 : ALMA DE PANAL
 30 10 36 00 : PRODUCTOS ESTRUCTURALES
 30 10 37 00 : TRENZA
 30 10 38 00 : FIBRAS Y FILAMENTOS MECÁNICOS
 30 10 39 00 : EJES
 30 11 15 00 : CONCRETO Y MORTEROS
 30 11 16 00 : CEMENTO Y CAL
 30 11 17 00 : YESOS
 30 11 18 00 : AGREGADOS
 30 11 19 00 : ELEMENTOS PARA REFORZAR CONCRETO
 30 12 15 00 : DERIVADOS BITUMINOSOS
 30 12 16 00 : ASFALTOS
 30 12 17 00 : MATERIALES DE CONSTRUCCIÓN DE CAMINOS Y CARRILERAS
 30 12 18 00 : MATERIALES DE ARQUITECTURA PAISAJÍSTICA
 30 12 19 00 : MATERIALES PARA ESTABILIZACIÓN Y REFUERZO DE SUELOS
 30 13 15 00 : BLOQUES
 30 13 16 00 : LADRILLOS
 30 13 17 00 : AZULEJOS Y BALDOSAS
 30 14 15 00 : AISLAMIENTO TÉRMICO
 30 14 16 00 : AISLAMIENTO ESPECIAL
 30 14 17 00 : CAPAS DE SELLAMIENTO DE AISLAMIENTO
 30 15 15 00 : MATERIAL PARA TEJADOS Y TECHOS
 30 15 16 00 : ACCESORIOS PARA TEJADOS
 30 15 17 00 : CANALONES DE TEJADO Y ACCESORIOS
 30 15 18 00 : MATERIALES PARA REVESTIMIENTO DE PAREDES Y EXTERIOR
 30 15 19 00 : MATERIALES Y PRODUCTOS PARA ACABADOS
 30 15 20 00 : CERCADO
 30 15 21 00 : SUPERFICIE
 32 10 15 00 : CONJUNTOS DE CIRCUITOS Y COMPONENTES DE RADIOFRECUENCIA (RF)
 32 10 16 00 : CIRCUITOS INTEGRADOS
 32 11 15 00 : DIODOS
 32 11 16 00 : TRANSISTORES
 32 11 17 00 : APARATOS SEMICONDUCTORES
 32 12 15 00 : CAPACITORES
 32 12 16 00 : RESISTORES
 32 12 17 00 : COMPONENTES DISCRETOS
 32 12 18 00 : FILTROS DE SEÑALES
 32 12 19 00 : RESONADORES
 32 13 10 00 : ACCESORIOS, MATERIAS PRIMAS Y PIEZAS DE COMPONENTES ELECTRÓNICOS
 32 14 10 00 : TUBOS ELECTRÓNICOS
 32 14 11 00 : PIEZAS Y ACCESORIOS DE TUBOS ELECTRÓNICOS
 32 15 15 00 : DISPOSITIVOS DE CONTROL DE INDICACIÓN Y DE SEÑALIZACIÓN
 32 15 16 00 : SUBSISTEMAS PROGRAMABLES DE CONTROLADOR LÓGICO
 32 15 17 00 : CONTROLADORES LÓGICOS PROGRAMABLES
 32 15 18 00 : DISPOSITIVOS DE CONTROL DE SEGURIDAD
 32 15 19 00 : DISPOSITIVOS DE AUTOMATIZACIÓN DE CONTROL DE LA CONECTIVIDAD
 32 15 20 00 : CONTROL DE PROCESOS O SISTEMAS EMPAQUETADOS DE AUTOMATIZACIÓN

***** CONTINUA *****

**CAMARA DE COMERCIO DE LA GUAJIRA
CASTRO HERNANDEZ JUAN ANDRES**



Fecha expedición: 2021/11/09 - 15:34:55 **** Recibo No. S000373111 **** Num. Operación. 99-USUPUBXX-20211109-0051

*** EXPEDIDO A TRAVES DEL SISTEMA VIRTUAL S.I.I. ***

30 16 15 00 : MATERIALES PARA ACABADOS DE PAREDES
 30 19 15 00 : ESCALERAS Y ANDAMIOS
 30 19 16 00 : ESCALERAS Y ACCESORIOS DE ANDAMIAJE
 30 19 17 00 : COBERTIZOS Y REMOLQUES DE CONSTRUCCIÓN
 30 19 18 00 : EQUIPOS Y MATERIALES PARA CONSTRUCCIONES TEMPORALES Y APOYO AL MANTENIM...
 39 10 16 00 : LÁMPARAS Y BOMBILLAS
 39 10 18 00 : COMPONENTES Y ACCESORIOS DE LÁMPARA
 39 10 19 00 : BALASTOS DE LÁMPARAS Y TRANSFORMADORES DE LÁMPARAS
 39 12 10 00 : EQUIPAMIENTO PARA DISTRIBUCIÓN Y CONVERSIÓN DE ALIMENTACIÓN
 39 12 11 00 : CENTROS DE CONTROL Y DISTRIBUCIÓN Y ACCESORIOS
 39 12 13 00 : CUADROS, REGISTROS Y MENAJE PARA ELECTRICIDAD
 39 12 14 00 : LENGUETAS DE CONEXIÓN, CONECTADORES Y TERMINALES
 39 12 15 00 : CONMUTADORES, CONTROLES Y RELES Y ACCESORIOS
 39 12 16 00 : DISPOSITIVOS Y ACCESORIOS PARA LA PROTECCIÓN DE CIRCUITOS
 39 12 17 00 : FERRETERÍA ELÉCTRICA Y SUMINISTROS
 39 12 18 00 : INSTALACIONES DE EDIFICIOS INTELIGENTES - IBI
 39 12 19 00 : DISPOSITIVOS Y ACCESORIOS DE SEGURIDAD ELÉCTRICA
 39 12 20 00 : UNIDADES ELÉCTRICAS DE VELOCIDADES VARIABLES
 39 12 21 00 : EQUIPO DE TRANSMISIÓN Y DISTRIBUCIÓN ELÉCTRICA
 39 12 22 00 : INTERRUPTORES ELÉCTRICOS Y ACCESORIOS
 39 12 23 00 : RELES ELÉCTRICOS Y ACCESORIOS
 39 13 15 00 : MARCADORES DE ALAMBRE Y DISPOSITIVOS PARA MARCAR ALAMBRE
 39 13 16 00 : DISPOSITIVOS DE PROTECCIÓN DE ALAMBRE
 39 13 17 00 : CONDUCTOS ELÉCTRICOS, ELECTRODUCTOS Y CABLES AÉREOS
 72 10 15 00 : SERVICIOS DE APOYO PARA LA CONSTRUCCIÓN
 72 14 13 00 : SERVICIO DE CONSTRUCCIÓN DE FACILIDADES ATLÉTICAS Y RECREATIVAS
 77 10 15 00 : EVALUACIÓN DE IMPACTO AMBIENTAL
 77 10 16 00 : PLANEACIÓN AMBIENTAL
 77 10 17 00 : SERVICIOS DE ASESORÍA AMBIENTAL
 77 10 18 00 : AUDITORÍA AMBIENTAL
 77 10 19 00 : SERVICIOS DE INVESTIGACIÓN DE CONTAMINACIÓN
 77 10 20 00 : SERVICIOS DE REPORTE AMBIENTAL
 77 11 15 00 : SERVICIOS DE SEGURIDAD AMBIENTAL
 77 11 16 00 : REHABILITACIÓN AMBIENTAL
 77 12 15 00 : CONTAMINACIÓN DEL AIRE
 77 12 16 00 : CONTAMINACIÓN DEL SUELO
 77 12 17 00 : CONTAMINACIÓN DEL AGUA
 80 10 15 00 : SERVICIOS DE CONSULTORÍA DE NEGOCIOS Y ADMINISTRACIÓN CORPORATIVA
 80 10 16 00 : GERENCIA DE PROYECTOS
 81 10 15 00 : INGENIERÍA CIVIL Y ARQUITECTURA
 95 12 23 00 : EDIFICIOS Y ESTRUCTURAS DE SALUD Y DEPORTIVAS

EXPERIENCIA No.75 :

NÚMERO CONSECUTIVO DEL CONTRATO:075
CONTRATO CELEBRADO POR :1 - EL PROPONENTE
NOMBRE DEL CONTRATISTA :CASTRO HERNANDEZ JUAN ANDRES
NOMBRE DEL CONTRATANTE :MUNICIPIO DE URIBIA
VALOR CONTRATADO EN SMLLV :319,30

SG FM CL PR - DESCRIPCIÓN

11 11 15 00 : BARRO Y TIERRA
 11 11 16 00 : PIEDRA
 11 11 17 00 : ARENA

***** CONTINUA *****

**CAMARA DE COMERCIO DE LA GUAJIRA
CASTRO HERNANDEZ JUAN ANDRES**



Fecha expedición: 2021/11/09 - 15:34:55 **** Recibo No. S000373111 **** Num. Operación. 99-USUPUBXX-20211109-0051

*** EXPEDIDO A TRAVES DEL SISTEMA VIRTUAL S.I.I. ***

11 11 18 00 : ARCILLAS
 22 10 15 00 : MAQUINARIA PARA TRABAJO DE DESMONTE
 22 10 16 00 : EQUIPO DE PAVIMENTACIÓN
 22 10 17 00 : COMPONENTES DE EQUIPO PESADO
 22 10 18 00 : GRÚAS DE ELEVACIÓN
 22 10 19 00 : MAQUINARIA Y ACCESORIOS DE CONSTRUCCIÓN DE EDIFICIOS
 22 10 20 00 : EQUIPO Y MAQUINARIA DE DEMOLICIÓN DE EDIFICIOS
 27 11 15 00 : HERRAMIENTAS DE CORTE Y ENGARZADO Y PUNZONES
 27 11 16 00 : HERRAMIENTAS DE PERFILAR
 27 11 17 00 : LLAVES INGLESAS Y GUÍAS
 27 11 18 00 : HERRAMIENTAS DE MEDIDA Y BOCETAJE
 27 11 19 00 : HERRAMIENTAS GRUESAS Y DE ACABADO
 27 11 20 00 : HERRAMIENTAS MANUALES DE JARDINERÍA, AGRICULTURA Y FORESTACIÓN
 27 11 21 00 : HERRAMIENTAS DE SUJECIÓN Y FIJACIÓN
 27 11 22 00 : HERRAMIENTAS DE ALBAÑILERÍA Y CONCRETO
 27 11 23 00 : HERRAMIENTAS DE MARCAR
 27 11 24 00 : HERRAMIENTAS DE INSERCIÓN Y AJUSTE
 27 11 25 00 : HERRAMIENTAS PARA APALANCAR Y CURVAR
 27 11 26 00 : HERRAMIENTAS PARA PRECINTAR
 27 11 27 00 : HERRAMIENTAS MECÁNICAS
 27 11 28 00 : CONEXIONES DE HERRAMIENTAS Y ACCESORIOS
 27 11 29 00 : HERRAMIENTAS DISPENSADORAS
 27 11 30 00 : CEPILLOS
 27 11 31 00 : HERRAMIENTAS DE ARRASTRE
 30 10 24 00 : VARILLAS
 30 11 15 00 : CONCRETO Y MORTEROS
 30 11 16 00 : CEMENTO Y CAL
 30 11 17 00 : YESOS
 30 11 18 00 : AGREGADOS
 30 11 19 00 : ELEMENTOS PARA REFORZAR CONCRETO
 30 12 15 00 : DERIVADOS BITUMINOSOS
 30 12 16 00 : ASFALTOS
 30 12 17 00 : MATERIALES DE CONSTRUCCIÓN DE CAMINOS Y CARRILERAS
 30 12 18 00 : MATERIALES DE ARQUITECTURA PAISAJÍSTICA
 30 12 19 00 : MATERIALES PARA ESTABILIZACIÓN Y REFUERZO DE SUELOS
 30 13 15 00 : BLOQUES
 30 13 16 00 : LADRILLOS
 30 13 17 00 : AZULEJOS Y BALDOSAS
 30 14 15 00 : AISLAMIENTO TÉRMICO
 30 14 16 00 : AISLAMIENTO ESPECIAL
 30 14 17 00 : CAPAS DE SELLAMIENTO DE AISLAMIENTO
 30 19 15 00 : ESCALERAS Y ANDAMIOS
 30 19 16 00 : ESCALERAS Y ACCESORIOS DE ANDAMIAJE
 30 19 17 00 : COBERTIZOS Y REMOLQUES DE CONSTRUCCIÓN
 30 19 18 00 : EQUIPOS Y MATERIALES PARA CONSTRUCCIONES TEMPORALES Y APOYO AL MANTENIM...
 31 21 15 00 : PINTURAS Y TAPA POROS
 31 21 16 00 : ADITIVOS PARA PINTURAS
 31 21 17 00 : ACABADOS EN GENERAL
 31 21 18 00 : DISOLVENTES Y DILUYENTES PARA PINTURAS
 31 21 19 00 : APLICADORES DE PINTURA Y ACCESORIOS PARA PINTAR
 31 20 15 00 : CINTA ADHESIVA
 31 20 16 00 : OTROS ADHESIVOS Y SELLADORES

***** CONTINUA *****

**CAMARA DE COMERCIO DE LA GUAJIRA
CASTRO HERNANDEZ JUAN ANDRES**



Fecha expedición: 2021/11/09 - 15:34:55 **** Recibo No. S000373111 **** Num. Operación. 99-USUPUBXX-20211109-0051

*** EXPEDIDO A TRAVES DEL SISTEMA VIRTUAL S.I.I. ***

55 12 17 00 : SEÑALIZACIÓN
 72 10 15 00 : SERVICIOS DE APOYO PARA LA CONSTRUCCIÓN
 72 10 21 00 : CONTROL DE PLAGAS
 72 10 29 00 : SERVICIOS DE MANTENIMIENTO Y REPARACIÓN DE INSTALACIONES
 72 10 31 00 : INSTALACIÓN Y REPARACIÓN DE SERVICIOS DE BANDAS TRANSPORTADORAS
 72 10 33 00 : SERVICIOS DE MANTENIMIENTO Y REPARACIÓN DE INFRAESTRUCTURA
 72 14 10 00 : SERVICIOS DE CONSTRUCCIÓN DE AUTOPISTAS Y CARRETERAS
 72 14 11 00 : SERVICIOS DE CONSTRUCCIÓN Y REVESTIMIENTO Y PAVIMENTACIÓN DE INFRAEST...
 72 14 12 00 : SERVICIOS DE CONSTRUCCIÓN MARINA
 72 14 13 00 : SERVICIO DE CONSTRUCCIÓN DE FACILIDADES ATLÉTICAS Y RECREATIVAS
 72 14 14 00 : SERVICIOS DE CONSTRUCCIÓN Y REPARACIÓN DE FACILIDADES DE DETENCIÓN
 72 14 15 00 : SERVICIOS DE PREPARACIÓN DE TIERRAS
 72 14 16 00 : SERVICIOS DE CONSTRUCCIÓN DE SISTEMAS DE TRÁNSITO MASIVO
 72 14 17 00 : SERVICIOS DE ALQUILER O ARRENDAMIENTO DE EQUIPO Y MAQUINARIA DE CONSTRU...
 72 15 27 00 : SERVICIOS DE INSTALACIÓN Y REPARACIÓN DE CONCRETO
 72 15 35 00 : SERVICIOS DE LIMPIEZA ESTRUCTURAL EXTERNA
 77 10 15 00 : EVALUACIÓN DE IMPACTO AMBIENTAL
 81 10 15 00 : INGENIERÍA CIVIL Y ARQUITECTURA
 81 10 22 00 : INGENIERÍA DE TRANSPORTE
 95 11 16 00 : VÍAS DE TRÁFICO ABIERTO

EXPERIENCIA No.76 :

NÚMERO CONSECUTIVO DEL CONTRATO:076

CONTRATO CELEBRADO POR :1 - EL PROPONENTE

NOMBRE DEL CONTRATISTA :JUAN ANDRES CASTRO HERNANDEZ

NOMBRE DEL CONTRATANTE :MUNICIPIO DE SAN JUAN DEL CESAR

VALOR CONTRATADO EN SMMLV :534,93

SG FM CL PR - DESCRIPCIÓN

11 11 15 00 : BARRO Y TIERRA
 11 11 16 00 : PIEDRA
 11 11 17 00 : ARENA
 11 11 18 00 : ARCILLAS
 22 10 15 00 : MAQUINARIA PARA TRABAJO DE DESMONTE
 22 10 16 00 : EQUIPO DE PAVIMENTACIÓN
 22 10 17 00 : COMPONENTES DE EQUIPO PESADO
 22 10 18 00 : GRÚAS DE ELEVACIÓN
 22 10 19 00 : MAQUINARIA Y ACCESORIOS DE CONSTRUCCIÓN DE EDIFICIOS
 22 10 20 00 : EQUIPO Y MAQUINARIA DE DEMOLICIÓN DE EDIFICIOS
 27 11 15 00 : HERRAMIENTAS DE CORTE Y ENGARZADO Y PUNZONES
 27 11 16 00 : HERRAMIENTAS DE PERFILAR
 27 11 17 00 : LLAVES INGLESAS Y GUÍAS
 27 11 18 00 : HERRAMIENTAS DE MEDIDA Y BOCETAJE
 27 11 19 00 : HERRAMIENTAS GRUESAS Y DE ACABADO
 27 11 20 00 : HERRAMIENTAS MANUALES DE JARDINERÍA, AGRICULTURA Y FORESTACIÓN
 27 11 21 00 : HERRAMIENTAS DE SUJECCIÓN Y FIJACIÓN
 27 11 22 00 : HERRAMIENTAS DE ALBAÑILERÍA Y CONCRETO
 27 11 23 00 : HERRAMIENTAS DE MARCAR
 27 11 24 00 : HERRAMIENTAS DE INSERCIÓN Y AJUSTE
 27 11 25 00 : HERRAMIENTAS PARA APALANCAR Y CURVAR
 27 11 26 00 : HERRAMIENTAS PARA PRECINTAR
 27 11 27 00 : HERRAMIENTAS MECÁNICAS
 27 11 28 00 : CONEXIONES DE HERRAMIENTAS Y ACCESORIOS

***** CONTINUA *****

**CAMARA DE COMERCIO DE LA GUAJIRA
CASTRO HERNANDEZ JUAN ANDRES**



Fecha expedición: 2021/11/09 - 15:34:55 **** Recibo No. S000373111 **** Num. Operación. 99-USUPUBXX-20211109-0051

*** EXPEDIDO A TRAVES DEL SISTEMA VIRTUAL S.I.I. ***

27 11 29 00 : HERRAMIENTAS DISPENSADORAS
 27 11 30 00 : CEPILLOS
 27 11 31 00 : HERRAMIENTAS DE ARRASTRE
 30 10 24 00 : VARILLAS
 30 11 15 00 : CONCRETO Y MORTEROS
 30 11 16 00 : CEMENTO Y CAL
 30 11 17 00 : YESOS
 30 11 18 00 : AGREGADOS
 30 11 19 00 : ELEMENTOS PARA REFORZAR CONCRETO
 30 12 15 00 : DERIVADOS BITUMINOSOS
 30 12 16 00 : ASFALTOS
 30 12 17 00 : MATERIALES DE CONSTRUCCIÓN DE CAMINOS Y CARRILERAS
 30 12 18 00 : MATERIALES DE ARQUITECTURA PAISAJÍSTICA
 30 12 19 00 : MATERIALES PARA ESTABILIZACIÓN Y REFUERZO DE SUELOS
 30 13 15 00 : BLOQUES
 30 13 16 00 : LADRILLOS
 30 13 17 00 : AZULEJOS Y BALDOSAS
 30 14 15 00 : AISLAMIENTO TÉRMICO
 30 14 16 00 : AISLAMIENTO ESPECIAL
 30 14 17 00 : CAPAS DE SELLAMIENTO DE AISLAMIENTO
 30 19 15 00 : ESCALERAS Y ANDAMIOS
 30 19 16 00 : ESCALERAS Y ACCESORIOS DE ANDAMIAJE
 30 19 17 00 : COBERTIZOS Y REMOLQUES DE CONSTRUCCIÓN
 30 19 18 00 : EQUIPOS Y MATERIALES PARA CONSTRUCCIONES TEMPORALES Y APOYO AL MANTENIM...
 31 21 15 00 : PINTURAS Y TAPA POROS
 31 21 16 00 : ADITIVOS PARA PINTURAS
 31 21 17 00 : ACABADOS EN GENERAL
 31 21 18 00 : DISOLVENTES Y DILUYENTES PARA PINTURAS
 31 21 19 00 : APLICADORES DE PINTURA Y ACCESORIOS PARA PINTAR
 31 20 15 00 : CINTA ADHESIVA
 31 20 16 00 : OTROS ADHESIVOS Y SELLADORES
 55 12 17 00 : SEÑALIZACIÓN
 72 10 15 00 : SERVICIOS DE APOYO PARA LA CONSTRUCCIÓN
 72 10 21 00 : CONTROL DE PLAGAS
 72 10 29 00 : SERVICIOS DE MANTENIMIENTO Y REPARACIÓN DE INSTALACIONES
 72 10 31 00 : INSTALACIÓN Y REPARACIÓN DE SERVICIOS DE BANDAS TRANSPORTADORAS
 72 10 33 00 : SERVICIOS DE MANTENIMIENTO Y REPARACIÓN DE INFRAESTRUCTURA
 72 14 10 00 : SERVICIOS DE CONSTRUCCIÓN DE AUTOPISTAS Y CARRETERAS
 72 14 11 00 : SERVICIOS DE CONSTRUCCIÓN Y REVESTIMIENTO Y PAVIMENTACIÓN DE INFRAEST...
 72 14 12 00 : SERVICIOS DE CONSTRUCCIÓN MARINA
 72 14 13 00 : SERVICIO DE CONSTRUCCIÓN DE FACILIDADES ATLÉTICAS Y RECREATIVAS
 72 14 14 00 : SERVICIOS DE CONSTRUCCIÓN Y REPARACIÓN DE FACILIDADES DE DETENCIÓN
 72 14 15 00 : SERVICIOS DE PREPARACIÓN DE TIERRAS
 72 14 16 00 : SERVICIOS DE CONSTRUCCIÓN DE SISTEMAS DE TRÁNSITO MASIVO
 72 14 17 00 : SERVICIOS DE ALQUILER O ARRENDAMIENTO DE EQUIPO Y MAQUINARIA DE CONSTRU...
 72 15 27 00 : SERVICIOS DE INSTALACIÓN Y REPARACIÓN DE CONCRETO
 72 15 35 00 : SERVICIOS DE LIMPIEZA ESTRUCTURAL EXTERNA
 77 10 15 00 : EVALUACIÓN DE IMPACTO AMBIENTAL
 81 10 15 00 : INGENIERÍA CIVIL Y ARQUITECTURA
 81 10 22 00 : INGENIERÍA DE TRANSPORTE
 95 11 16 00 : VÍAS DE TRÁFICO ABIERTO

***** CONTINUA *****

**CAMARA DE COMERCIO DE LA GUAJIRA
CASTRO HERNANDEZ JUAN ANDRES**



Fecha expedición: 2021/11/09 - 15:34:55 **** Recibo No. S000373111 **** Num. Operación. 99-USUPUBXX-20211109-0051

*** EXPEDIDO A TRAVES DEL SISTEMA VIRTUAL S.I.I. ***

EXPERIENCIA No.77 :

NÚMERO CONSECUTIVO DEL CONTRATO:077

CONTRATO CELEBRADO POR :1 - EL PROPONENTE
NOMBRE DEL CONTRATISTA :JUAN ANDRES CASTRO HERNANDEZ
NOMBRE DEL CONTRATANTE :ALCALDIA MUNICIPAL DE FONSECA
VALOR CONTRATADO EN SMLLV :25,64

SG FM CL PR - DESCRIPCIÓN

20 10 15 00 : EQUIPO DE CORTE
20 10 16 00 : CRIBAS Y EQUIPOS DE ALIMENTACIÓN
20 10 17 00 : TRITURADORAS, QUEBRANTADORAS Y AMOLADORES
20 10 18 00 : SISTEMAS MECANIZADOS DE SOPORTE EN TIERRA
20 10 19 00 : SISTEMAS SECUNDARIOS DE RUPTURA DE ROCA
20 10 20 00 : SISTEMAS DE EXPLORACIÓN Y DESARROLLO
20 10 21 00 : BARRENAS DE ROCAS
20 10 22 00 : MAQUINARIA DE CARGUE DE EXPLOSIVOS
20 10 23 00 : VEH?CULOS DE SERVICIO DE MINERÍA SUBTERRÁNEA
20 11 15 00 : EQUIPO DE EXPLORACIÓN Y PERFORACIÓN
20 11 16 00 : MAQUINARIA DE PERFORACIÓN Y EXPLOTACIÓN
20 11 17 00 : ACCESORIOS DE PERFORACIÓN Y EXPLOTACIÓN
22 10 15 00 : MAQUINARIA PARA TRABAJO DE DESMONTE
22 10 16 00 : EQUIPO DE PAVIMENTACIÓN
22 10 17 00 : COMPONENTES DE EQUIPO PESADO
22 10 18 00 : GRÚAS DE ELEVACIÓN
22 10 19 00 : MAQUINARIA Y ACCESORIOS DE CONSTRUCCIÓN DE EDIFICIOS
22 10 20 00 : EQUIPO Y MAQUINARIA DE DEMOLICIÓN DE EDIFICIOS
27 11 15 00 : HERRAMIENTAS DE CORTE Y ENGARZADO Y PUNZONES
27 11 16 00 : HERRAMIENTAS DE PERFILAR
27 11 17 00 : LLAVES INGLESAS Y GUÍAS
27 11 18 00 : HERRAMIENTAS DE MEDIDA Y BOCETAJE
27 11 19 00 : HERRAMIENTAS GRUESAS Y DE ACABADO
27 11 20 00 : HERRAMIENTAS MANUALES DE JARDINERÍA, AGRICULTURA Y FORESTACIÓN
27 11 21 00 : HERRAMIENTAS DE SUJECCIÓN Y FIJACIÓN
27 11 22 00 : HERRAMIENTAS DE ALBAÑILERÍA Y CONCRETO
27 11 23 00 : HERRAMIENTAS DE MARCAR
27 11 24 00 : HERRAMIENTAS DE INSERCIÓN Y AJUSTE
27 11 25 00 : HERRAMIENTAS PARA APALANCAR Y CURVAR
27 11 26 00 : HERRAMIENTAS PARA PRECINTAR
27 11 27 00 : HERRAMIENTAS MECÁNICAS
27 11 28 00 : CONEXIONES DE HERRAMIENTAS Y ACCESORIOS
27 11 29 00 : HERRAMIENTAS DISPENSADORAS
27 11 30 00 : CEPILLOS
27 11 31 00 : HERRAMIENTAS DE ARRASTRE
27 11 32 00 : JUEGOS DE HERRAMIENTAS
27 11 33 00 : HERRAMIENTAS MANUALES DE PRECISIÓN
26 12 15 00 : ALAMBRE ELÉCTRICO
26 12 16 00 : CABLES ELÉCTRICOS Y ACCESORIOS
26 12 17 00 : CABLEADO PREFORMADO
26 12 18 00 : CABLE AUTOMOTRIZ
27 12 15 00 : PRENSAS HIDRÁULICAS
27 12 16 00 : PISTONES Y CILINDROS HIDRÁULICOS
27 12 17 00 : ACCESORIOS DE TUBERÍA Y MANGA HIDRÁULICA
27 12 18 00 : HERRAMIENTAS HIDRÁULICAS

***** CONTINUA *****

**CAMARA DE COMERCIO DE LA GUAJIRA
CASTRO HERNANDEZ JUAN ANDRES**



Fecha expedición: 2021/11/09 - 15:34:55 **** Recibo No. S000373111 **** Num. Operación. 99-USUPUBXX-20211109-0051

*** EXPEDIDO A TRAVES DEL SISTEMA VIRTUAL S.I.I. ***

30 10 15 00 : ÁNGULOS
 30 10 17 00 : VIGAS
 30 10 18 00 : CONDUCTOS
 30 10 20 00 : HOJA
 30 10 22 00 : PLANCHA
 30 10 23 00 : PERFILES
 30 10 24 00 : VARILLAS
 30 10 28 00 : PILOTAJE
 30 10 29 00 : PILARES
 30 10 31 00 : RIELES
 30 10 32 00 : ENREJADO
 30 10 35 00 : ALMA DE PANAL
 30 10 36 00 : PRODUCTOS ESTRUCTURALES
 30 10 37 00 : TRENZA
 30 10 38 00 : FIBRAS Y FILAMENTOS MECÁNICOS
 30 10 39 00 : EJES
 30 11 15 00 : CONCRETO Y MORTEROS
 30 11 16 00 : CEMENTO Y CAL
 30 11 17 00 : YESOS
 30 11 18 00 : AGREGADOS
 30 11 19 00 : ELEMENTOS PARA REFORZAR CONCRETO
 30 12 15 00 : DERIVADOS BITUMINOSOS
 30 12 16 00 : ASFALTOS
 30 12 17 00 : MATERIALES DE CONSTRUCCIÓN DE CAMINOS Y CARRILERAS
 30 12 18 00 : MATERIALES DE ARQUITECTURA PAISAJÍSTICA
 30 12 19 00 : MATERIALES PARA ESTABILIZACIÓN Y REFUERZO DE SUELOS
 30 13 15 00 : BLOQUES
 30 13 16 00 : LADRILLOS
 30 13 17 00 : AZULEJOS Y BALDOSAS
 30 14 15 00 : AISLAMIENTO TÉRMICO
 30 14 16 00 : AISLAMIENTO ESPECIAL
 30 14 17 00 : CAPAS DE SELLAMIENTO DE AISLAMIENTO
 30 15 15 00 : MATERIAL PARA TEJADOS Y TECHOS
 30 15 16 00 : ACCESORIOS PARA TEJADOS
 30 15 17 00 : CANALONES DE TEJADO Y ACCESORIOS
 30 15 18 00 : MATERIALES PARA REVESTIMIENTO DE PAREDES Y EXTERIOR
 30 15 19 00 : MATERIALES Y PRODUCTOS PARA ACABADOS
 30 15 20 00 : CERCADO
 30 15 21 00 : SUPERFICIE
 30 16 15 00 : MATERIALES PARA ACABADOS DE PAREDES
 30 16 16 00 : MATERIALES PARA TECHOS
 30 16 17 00 : SUELOS
 30 16 18 00 : EBANISTERÍA
 30 16 19 00 : MOLDEADO Y CARPINTERÍA MECÁNICA
 30 16 20 00 : MOLDURAS Y CARPINTERÍA
 30 16 21 00 : LAMINADOS INTERIORES
 30 16 22 00 : MOSTRADORES
 30 16 23 00 : ACCESORIOS PARA GABINETES
 30 16 24 00 : MUROS DIVISORIOS
 30 17 15 00 : PUERTAS
 30 17 16 00 : VENTANAS
 30 17 17 00 : PRODUCTOS DE CRISTAL

***** CONTINUA *****

**CAMARA DE COMERCIO DE LA GUAJIRA
CASTRO HERNANDEZ JUAN ANDRES**



Fecha expedición: 2021/11/09 - 15:34:55 **** Recibo No. S000373111 **** Num. Operación. 99-USUPUBXX-20211109-0051

*** EXPEDIDO A TRAVES DEL SISTEMA VIRTUAL S.I.I. ***

30 17 18 00 : CLARABOYAS
 30 17 19 00 : MARCOS DE VENTANAS
 30 17 20 00 : PUERTAS
 30 17 21 00 : PUERTAS PARA GARAJE Y OPERADORES
 30 18 15 00 : PORCELANA SANITARIA
 30 18 16 00 : INSTALACIONES RESIDENCIALES NO SANITARIAS
 30 18 17 00 : GRIFOS
 30 18 18 00 : CABEZAS, CHORROS Y PARTES Y ACCESORIOS DE GRIFOS Y DUCHAS
 30 19 15 00 : ESCALERAS Y ANDAMIOS
 30 19 16 00 : ESCALERAS Y ACCESORIOS DE ANDAMIAJE
 30 19 17 00 : COBERTIZOS Y REMOLQUES DE CONSTRUCCIÓN
 30 19 18 00 : EQUIPOS Y MATERIALES PARA CONSTRUCCIONES TEMPORALES Y APOYO AL MANTENIM...
 30 24 15 00 : COMPONENTES DE CONSOLIDACIÓN DE ESTRUCTURAS PORTÁTILES
 30 24 16 00 : COMPONENTES ESTRUCTURALES DE TRIBUNAS, GRADAS Y ESCALERA
 30 24 17 00 : COMPONENTES SOPORTE Y COBERTURA DE TIENDAS, CARPAS Y ESTRUCTURAS DE MEM...
 30 25 15 00 : ESTRUCTURAS DE SOPORTE DE TECHOS BAJO TIERRA
 39 10 16 00 : LÁMPARAS Y BOMBILLAS
 39 10 18 00 : COMPONENTES Y ACCESORIOS DE LÁMPARA
 39 10 19 00 : BALASTOS DE LÁMPARAS Y TRANSFORMADORES DE LÁMPARAS
 39 11 15 00 : ILUMINACIÓN DE INTERIORES Y ARTEFACTOS
 39 11 16 00 : ILUMINACIÓN EXTERIOR Y ARTEFACTOS
 39 11 17 00 : ALUMBRADO DE EMERGENCIA
 39 11 18 00 : ACCESORIOS DE ILUMINACIÓN
 39 11 19 00 : SEÑALIZACIÓN E ILUMINACIÓN DE EMPLAZAMIENTOS PELIGROSOS
 39 11 20 00 : PROYECTORES MÓVILES
 39 11 21 00 : ILUMINACIÓN ÓPTICA
 39 11 22 00 : DISPOSITIVOS DE EFECTOS ESPECIALES
 39 11 23 00 : ILUMINACIÓN Y ACCESORIOS DE ESCENARIOS Y ESTUDIOS
 39 11 24 00 : DISPOSITIVOS PARA MANEJO DE LUCES Y CONTROL DE ESCENARIOS Y ESTUDIOS
 39 11 25 00 : LUMINARIAS DE ESCENARIOS Y ESTUDIOS
 39 11 26 00 : DISPOSITIVOS DE ILUMINACIÓN NO - ELÉCTRICA
 39 12 10 00 : EQUIPAMIENTO PARA DISTRIBUCIÓN Y CONVERSIÓN DE ALIMENTACIÓN
 39 12 11 00 : CENTROS DE CONTROL Y DISTRIBUCIÓN Y ACCESORIOS
 39 12 13 00 : CUADROS, REGISTROS Y MENAJE PARA ELECTRICIDAD
 39 12 14 00 : LENGUETAS DE CONEXIÓN, CONECTADORES Y TERMINALES
 39 12 15 00 : CONMUTADORES, CONTROLES Y RELES Y ACCESORIOS
 39 12 16 00 : DISPOSITIVOS Y ACCESORIOS PARA LA PROTECCIÓN DE CIRCUITOS
 39 12 17 00 : FERRETERÍA ELÉCTRICA Y SUMINISTROS
 39 12 18 00 : INSTALACIONES DE EDIFICIOS INTELIGENTES - IBI
 39 12 19 00 : DISPOSITIVOS Y ACCESORIOS DE SEGURIDAD ELÉCTRICA
 39 12 20 00 : UNIDADES ELÉCTRICAS DE VELOCIDADES VARIABLES
 39 12 21 00 : EQUIPO DE TRANSMISIÓN Y DISTRIBUCIÓN ELÉCTRICA
 39 12 22 00 : INTERRUPTORES ELÉCTRICOS Y ACCESORIOS
 39 12 23 00 : RELES ELÉCTRICOS Y ACCESORIOS
 39 13 15 00 : MARCADORES DE ALAMBRE Y DISPOSITIVOS PARA MARCAR ALAMBRE
 39 13 16 00 : DISPOSITIVOS DE PROTECCIÓN DE ALAMBRE
 40 17 15 00 : TUBOS Y TUBERÍAS COMERCIALES
 40 17 16 00 : TUBOS Y TUBERÍAS INDUSTRIALES
 40 17 17 00 : ADAPTADORES DE TUBOS
 40 17 18 00 : ANILLOS FRONTALES DE ÁNGULOS DE TUBOS
 40 17 19 00 : BRIDAS DE RESPALDO PARA TUBOS
 40 17 20 00 : DEFLECTORES PARA TUBOS

***** CONTINUA *****

**CAMARA DE COMERCIO DE LA GUAJIRA
CASTRO HERNANDEZ JUAN ANDRES**



Fecha expedición: 2021/11/09 - 15:34:56 **** Recibo No. S000373111 **** Num. Operación. 99-USUPUBXX-20211109-0051

*** EXPEDIDO A TRAVES DEL SISTEMA VIRTUAL S.I.I. ***

40 17 21 00 : CODOS PARA TUBOS
 40 17 22 00 : BRIDAS CIEGAS PARA TUBOS
 40 17 23 00 : CASQUILLOS PARA TUBOS
 40 17 24 00 : TAPAS PARA TUBOS
 40 17 25 00 : CONECTORES DE TUBOS
 40 17 26 00 : ACOPLEROS DE TUBOS
 40 17 27 00 : CRUCES DE TUBOS
 40 17 28 00 : CODOS DE TUBOS
 40 17 29 00 : UNIONES DE EXTENSIÓN DE TUBOS
 40 17 30 00 : SEMIACOPLAMIENTOS DE TUBERÍA
 40 17 31 00 : BRIDA DE JUNTA DE EMPALME PARA TUBOS
 40 17 32 00 : BRIDAS CUELLO LARGAS PARA SOLDAR
 40 17 33 00 : BOQUILLAS DE TUBOS
 40 17 34 00 : BRIDAS DE PLATO
 40 17 35 00 : TAPONES PARA TUBOS
 40 17 36 00 : ACOPLAMIENTOS REDUCTORES PARA TUBOS
 40 17 37 00 : BRIDAS REDUCTORAS PARA TUBOS
 40 17 38 00 : ABRAZADERAS DE REPARACIÓN PARA TUBOS
 40 17 39 00 : DISCO DE RUPTURA PARA TUBOS
 40 17 40 00 : BRIDA DESLIZANTE PARA TUBOS
 40 17 41 00 : BRIDA ENCAJADA POR SOLDADURA PARA TUBOS
 40 17 42 00 : SOCKOLETS PARA TUBOS
 40 17 43 00 : ESPACIADORES PARA TUBOS
 40 17 44 00 : BRIDAS CIEGAS PARA TUBOS
 40 17 45 00 : PIVOTES O UNIONES ROTATIVAS PARA TUBOS
 40 17 46 00 : T PARA TUBOS
 40 17 47 00 : BRIDA ROSCADA PARA TUBOS
 40 17 48 00 : BRIDAS DE INODORO PARA TUBOS
 40 17 49 00 : UNIONES PARA TUBOS
 40 17 50 00 : BRIDAS CUELLO PARA TUBOS
 40 17 52 00 : Y DE CONEXIÓN PARA TUBOS
 40 17 53 00 : ACCESORIOS Y BRIDAS ESPECIALIZADOS PARA TUBOS
 40 18 15 00 : TUBOS DE COBRE SOLDADOS
 40 18 16 00 : TUBOS DE LATÓN SOLDADOS
 40 18 17 00 : TUBOS DE ALUMINIO SOLDADOS
 40 18 18 00 : TUBOS DE ACERO SOLDADOS
 40 18 19 00 : TUBOS DE ACERO INOXIDABLE SOLDADOS
 40 18 20 00 : TUBOS DE COBRE SIN UNIONES
 40 18 21 00 : TUBOS DE LATÓN SIN UNIONES
 40 18 22 00 : TUBOS DE ALUMINIO SIN UNIONES
 40 18 23 00 : TUBOS DE ACERO SIN UNIONES
 40 18 24 00 : TUBOS DE ACERO INOXIDABLE SIN UNIONES
 40 18 25 00 : TUBOS DE COBRE EXTRUIDOS
 40 18 26 00 : TUBOS DE LATÓN EXTRUIDOS
 40 18 27 00 : TUBOS DE ALUMINIO EXTRUIDOS
 40 18 28 00 : TUBOS DE ACERO EXTRUIDOS
 40 18 29 00 : TUBOS DE ACERO INOXIDABLE EXTRUIDOS
 40 18 30 00 : TUBERÍAS DE CAUCHO Y PLÁSTICO
 40 18 31 00 : ACCESORIOS DE TUBOS
 31 21 15 00 : PINTURAS Y TAPA POROS
 31 21 16 00 : ADITIVOS PARA PINTURAS
 31 21 17 00 : ACABADOS EN GENERAL

***** CONTINUA *****

**CAMARA DE COMERCIO DE LA GUAJIRA
CASTRO HERNANDEZ JUAN ANDRES**



Fecha expedición: 2021/11/09 - 15:34:56 **** Recibo No. S000373111 **** Num. Operación. 99-USUPUBXX-20211109-0051

*** EXPEDIDO A TRAVES DEL SISTEMA VIRTUAL S.I.I. ***

31 21 18 00 : DISOLVENTES Y DILUYENTES PARA PINTURAS
 31 21 19 00 : APLICADORES DE PINTURA Y ACCESORIOS PARA PINTAR
 72 10 15 00 : SERVICIOS DE APOYO PARA LA CONSTRUCCIÓN
 72 10 21 00 : CONTROL DE PLAGAS
 72 10 29 00 : SERVICIOS DE MANTENIMIENTO Y REPARACIÓN DE INSTALACIONES
 72 10 31 00 : INSTALACIÓN Y REPARACIÓN DE SERVICIOS DE BANDAS TRANSPORTADORAS
 72 10 33 00 : SERVICIOS DE MANTENIMIENTO Y REPARACIÓN DE INFRAESTRUCTURA
 72 12 10 00 : SERVICIOS DE CONSTRUCCIÓN DE EDIFICIOS INDUSTRIALES Y BODEGAS NUEVAS
 72 12 11 00 : SERVICIOS DE CONSTRUCCIÓN DE EDIFICIOS COMERCIALES Y DE OFICINA
 72 12 12 00 : SERVICIOS DE CONSTRUCCIÓN DE EDIFICIOS AGRÍCOLAS
 72 12 13 00 : SERVICIOS DE CONSTRUCCIÓN DE TALLERES AUTOMOTRICES Y ESTACIONES DE SER...
 72 12 14 00 : SERVICIOS DE CONSTRUCCIÓN DE EDIFICIOS PÚBLICOS ESPECIALIZADOS
 72 12 15 00 : SERVICIOS DE CONSTRUCCIÓN DE PLANTAS INDUSTRIALES
 72 14 10 00 : SERVICIOS DE CONSTRUCCIÓN DE AUTOPISTAS Y CARRETERAS
 72 14 11 00 : SERVICIOS DE CONSTRUCCIÓN Y REVESTIMIENTO Y PAVIMENTACIÓN DE INFRAEST...
 72 14 12 00 : SERVICIOS DE CONSTRUCCIÓN MARINA
 72 14 13 00 : SERVICIO DE CONSTRUCCIÓN DE FACILIDADES ATLÉTICAS Y RECREATIVAS
 72 14 14 00 : SERVICIOS DE CONSTRUCCIÓN Y REPARACIÓN DE FACILIDADES DE DETENCIÓN
 72 15 17 00 : SERVICIOS DE INSTALACIÓN DE SISTEMAS DE SEGURIDAD FÍSICA E INDUSTRIAL
 72 15 18 00 : SERVICIOS DE MANTENIMIENTO Y REPARACIÓN DE INSTALACIÓN DE MÁQUINAS
 72 15 19 00 : SERVICIOS DE ALBAÑILERÍA Y MAMPOSTERÍA
 72 15 20 00 : SERVICIOS DE PAÑETADO Y DRYWALL
 72 15 21 00 : SERVICIOS ACÚSTICOS Y DE AISLAMIENTO
 72 15 22 00 : SERVICIOS DE BALDOSAS TERRAZO Y MÁRMOL Y MOSAICOS
 72 15 23 00 : SERVICIOS DE CARPINTERÍA
 72 15 24 00 : SERVICIOS DE MONTAJE E INSTALACIÓN DE VENTANAS Y PUERTAS
 72 15 25 00 : SERVICIOS DE INSTALACIÓN DE PISOS
 72 15 26 00 : SERVICIOS DE TECHADO Y PAREDES EXTERNAS Y LÁMINAS DE METAL
 72 15 27 00 : SERVICIOS DE INSTALACIÓN Y REPARACIÓN DE CONCRETO
 72 15 28 00 : SERVICIOS DE PERFORACIÓN DE POZOS DE AGUA
 72 15 29 00 : SERVICIOS DE MONTAJE DE ACERO ESTRUCTURAL
 72 15 30 00 : SERVICIOS DE VIDRIOS Y VENTANERÍA
 72 15 31 00 : SERVICIOS DE CONSTRUCCIÓN DE FACILIDADES ATLÉTICAS Y RECREATIVAS
 72 15 32 00 : SERVICIOS DE RECUBRIMIENTO, IMPERMEABILIZACIÓN PROTECCIÓN CONTRA CLIM...
 72 15 33 00 : SERVICIOS DE MANTENIMIENTO E INSTALACIÓN DE EQUIPO DE ESTACIÓN DE SER...
 72 15 34 00 : SERVICIOS DE APAREJAMIENTO Y ANDAMIAJE
 72 15 35 00 : SERVICIOS DE LIMPIEZA ESTRUCTURAL EXTERNA
 72 15 36 00 : SERVICIOS DE TERMINADO INTERIOR, DOTACIÓN Y REMODELACIÓN
 72 15 37 00 : SERVICIOS DE INSTALACIÓN, MANTENIMIENTO Y REPARACIÓN DE EQUIPOS Y CON...
 72 15 39 00 : SERVICIO DE PREPARACIÓN DE OBRAS DE CONSTRUCCIÓN
 72 15 40 00 : SERVICIOS DE EDIFICIOS ESPECIALIZADOS Y COMERCIOS
 72 15 41 00 : SERVICIOS DE MANTENIMIENTO Y REPARACIÓN DE EQUIPO DE SISTEMAS DE DISTR...
 72 15 42 00 : SERVICIOS DE MANTENIMIENTO Y REPARACIÓN DE INSTALACIÓN DE INSTRUMENTA...
 72 15 43 00 : SERVICIOS DE MANTENIMIENTO Y REPARACIÓN DE EQUIPO MOTIVO Y GENERACIÓN...
 72 15 44 00 : SERVICIOS DE MANTENIMIENTO Y FABRICACIÓN DE ACCESORIOS PARA TUBERÍAS
 72 15 45 00 : SERVICIOS DE MANTENIMIENTO E INSTALACIÓN DE EQUIPO PESADO
 76 11 15 00 : SERVICIOS DE LIMPIEZA Y MANTENIMIENTO DE EDIFICIOS GENERALES Y DE OFICINAS
 76 11 16 00 : SERVICIOS DE LIMPIEZA DE COMPONENTES DE EDIFICIOS
 76 11 18 00 : LIMPIEZA DE VEHÍCULOS DE TRANSPORTE
 77 10 15 00 : EVALUACIÓN DE IMPACTO AMBIENTAL
 77 10 16 00 : PLANEACIÓN AMBIENTAL
 77 10 17 00 : SERVICIOS DE ASESORÍA AMBIENTAL

***** CONTINUA *****

**CAMARA DE COMERCIO DE LA GUAJIRA
CASTRO HERNANDEZ JUAN ANDRES**



Fecha expedición: 2021/11/09 - 15:34:56 **** Recibo No. S000373111 **** Num. Operación. 99-USUPUBXX-20211109-0051

*** EXPEDIDO A TRAVES DEL SISTEMA VIRTUAL S.I.I. ***

77 10 18 00 : AUDITORÍA AMBIENTAL
 77 10 19 00 : SERVICIOS DE INVESTIGACIÓN DE CONTAMINACIÓN
 77 10 20 00 : SERVICIOS DE REPORTE AMBIENTAL
 77 11 15 00 : SERVICIOS DE SEGURIDAD AMBIENTAL
 77 11 16 00 : REHABILITACIÓN AMBIENTAL
 77 12 15 00 : CONTAMINACIÓN DEL AIRE
 77 12 16 00 : CONTAMINACIÓN DEL SUELO
 77 12 17 00 : CONTAMINACIÓN DEL AGUA
 77 13 15 00 : CONTAMINACIÓN DE PETRÓLEO
 77 13 16 00 : CONTAMINACIÓN AUDITIVA
 77 13 17 00 : CONTAMINACIÓN DE SUSTANCIAS TÓXICAS
 80 10 15 00 : SERVICIOS DE CONSULTORÍA DE NEGOCIOS Y ADMINISTRACIÓN CORPORATIVA
 80 10 16 00 : GERENCIA DE PROYECTOS
 80 10 17 00 : GERENCIA INDUSTRIAL
 80 11 15 00 : DESARROLLO DE RECURSOS HUMANOS
 80 11 16 00 : SERVICIOS DE PERSONAL TEMPORAL
 80 11 17 00 : RECLUTAMIENTO DE PERSONAL
 80 16 15 00 : SERVICIOS DE APOYO GERENCIAL
 80 16 16 00 : SUPERVISIÓN DE INSTALACIONES DE NEGOCIOS
 80 16 17 00 : SERVICIOS DE RECUPERACIÓN DE ACTIVOS
 80 16 18 00 : SERVICIOS DE ALQUILER O ARRENDAMIENTO DE EQUIPO DE OFICINA
 81 14 15 00 : CONTROL DE CALIDAD
 83 10 15 00 : SERVICIOS DE ACUEDUCTO Y ALCANTARILLADO
 83 10 16 00 : SERVICIOS DE PETRÓLEO Y GAS
 83 10 18 00 : SERVICIOS ELÉCTRICOS
 83 10 19 00 : CONSERVACIÓN DE ENERGÍA
 84 11 15 00 : SERVICIOS CONTABLES
 84 11 16 00 : SERVICIOS DE AUDITORÍA
 84 11 17 00 : FINANZAS CORPORATIVAS
 84 11 18 00 : ASUNTOS Y PREPARACIÓN DE IMPUESTOS
 95 12 15 00 : EDIFICIOS Y ESTRUCTURAS COMERCIALES Y DE ENTRETENIMIENTO
 95 12 16 00 : EDIFICIOS Y ESTRUCTURAS DE TRANSPORTE
 95 12 17 00 : EDIFICIOS Y ESTRUCTURAS PÚBLICOS
 95 12 18 00 : EDIFICIOS Y ESTRUCTURAS UTILITARIOS
 95 12 19 00 : EDIFICIOS Y ESTRUCTURAS EDUCACIONALES Y DE ADMINISTRACIÓN
 95 12 20 00 : EDIFICIOS Y ESTRUCTURAS HOSPITALARIAS
 95 12 21 00 : EDIFICIOS Y ESTRUCTURAS DE ACOMODACIONES
 95 12 23 00 : EDIFICIOS Y ESTRUCTURAS DE SALUD Y DEPORTIVAS
 95 12 24 00 : EDIFICIOS Y ESTRUCTURAS INDUSTRIALES
 95 12 25 00 : EDIFICIOS Y ESTRUCTURAS AGRÍCOLAS Y DE CULTIVOS Y PESCA
 95 12 26 00 : EDIFICIOS Y ESTRUCTURAS RELIGIOSAS
 95 12 27 00 : EDIFICIOS Y ESTRUCTURAS DE DEFENSA
 95 13 15 00 : TARIMAS Y GRADERÍAS
 95 13 16 00 : EDIFICIOS Y ESTRUCTURAS COMERCIALES E INDUSTRIALES PORTÁTILES
 95 13 17 00 : TIENDAS CARPAS Y ESTRUCTURAS DE MEMBRANA
 93 14 17 00 : CULTURA
 47 10 15 00 : EQUIPO PARA EL TRATAMIENTO Y SUMINISTRO DE AGUA
 47 10 16 00 : CONSUMIBLES PARA EL TRATAMIENTO DE AGUA
 24 10 15 00 : CAMIONES INDUSTRIALES
 24 10 16 00 : EQUIPO DE IZAJE Y ACCESORIOS
 24 10 17 00 : TRANSPORTADORES Y ACCESORIOS
 24 10 18 00 : EQUIPO PARA MUELLES

***** CONTINUA *****

**CAMARA DE COMERCIO DE LA GUAJIRA
CASTRO HERNANDEZ JUAN ANDRES**



Fecha expedición: 2021/11/09 - 15:34:56 **** Recibo No. S000373111 **** Num. Operación. 99-USUPUBXX-20211109-0051

*** EXPEDIDO A TRAVES DEL SISTEMA VIRTUAL S.I.I. ***

24 10 19 00 : EQUIPO PARA MANEJO DE CANECAS
 24 10 20 00 : DISPOSICIÓN EN ESTANTES Y ALMACENAMIENTO
 24 10 21 00 : EQUIPO Y SUMINISTROS PARA ALMACENAJE
 24 10 22 00 : HERRAMIENTAS PARA ENVASADO
 24 10 23 00 : VEHÍCULOS GUIADOS AUTOMÁTICOS AGV
 26 10 11 00 : MOTORES ELÉCTRICOS DE CORRIENTE ALTERNA AC
 26 10 12 00 : MOTORES ELÉCTRICOS DE CORRIENTE DIRECTA DC
 26 10 13 00 : MOTORES NO ELÉCTRICOS
 26 10 14 00 : COMPONENTES DE MOTORES O GENERADORES
 26 10 15 00 : MOTORES
 26 10 17 00 : ACCESORIOS Y COMPONENTES DE MOTOR
 26 10 19 00 : COMPONENTES DE MOTOR DE COMBUSTIÓN INTERNA
 26 11 15 00 : TRANSMISIÓN DE ENERGÍA CINÉTICA
 26 11 16 00 : GENERADORES DE POTENCIA
 26 11 17 00 : BATERÍAS, PILAS Y ACCESORIOS
 26 11 18 00 : COMPONENTES DE LA TRANSMISIÓN
 26 11 19 00 : EMBRAGUES
 26 11 20 00 : PIEZAS Y ACCESORIOS DE EMBRAGUES
 26 11 21 00 : SISTEMAS DE FRENADO INDUSTRIALES
 32 10 15 00 : CONJUNTOS DE CIRCUITOS Y COMPONENTES DE RADIOFRECUENCIA (RF)
 32 10 16 00 : CIRCUITOS INTEGRADOS
 32 11 15 00 : DIODOS
 32 11 16 00 : TRANSISTORES
 32 11 17 00 : APARATOS SEMICONDUCTORES
 32 12 15 00 : CAPACITORES
 32 12 16 00 : RESISTORES
 32 12 17 00 : COMPONENTES DISCRETOS
 32 12 18 00 : FILTROS DE SEÑALES
 32 12 19 00 : RESONADORES
 32 13 10 00 : ACCESORIOS, MATERIAS PRIMAS Y PIEZAS DE COMPONENTES ELECTRÓNICOS
 32 14 10 00 : TUBOS ELECTRÓNICOS
 32 14 11 00 : PIEZAS Y ACCESORIOS DE TUBOS ELECTRÓNICOS
 32 15 15 00 : DISPOSITIVOS DE CONTROL DE INDICACIÓN Y DE SEÑALIZACIÓN
 32 15 16 00 : SUBSISTEMAS PROGRAMABLES DE CONTROLADOR LÓGICO
 32 15 17 00 : CONTROLADORES LÓGICOS PROGRAMABLES
 32 15 18 00 : DISPOSITIVOS DE CONTROL DE SEGURIDAD
 32 15 19 00 : DISPOSITIVOS DE AUTOMATIZACIÓN DE CONTROL DE LA CONECTIVIDAD
 32 15 20 00 : CONTROL DE PROCESOS O SISTEMAS EMPAQUETADOS DE AUTOMATIZACIÓN
 93 15 15 00 : ADMINISTRACIÓN PÚBLICA
 93 15 16 00 : FINANZAS PÚBLICAS
 93 14 20 00 : DESARROLLO URBANO
 81 10 15 00 : INGENIERÍA CIVIL Y ARQUITECTURA
 72 14 16 00 : SERVICIOS DE CONSTRUCCIÓN DE SISTEMAS DE TRÁNSITO MASIVO
 72 14 17 00 : SERVICIOS DE ALQUILER O ARRENDAMIENTO DE EQUIPO Y MAQUINARIA DE CONSTRU...
 72 15 11 00 : SERVICIOS DE CONSTRUCCIÓN DE PLOMERÍA
 72 15 12 00 : SERVICIOS DE CONSTRUCCIÓN Y MANTENIMIENTO DE HVAC CALEFACCIÓN Y ENFRI...
 72 15 13 00 : SERVICIOS DE PINTURA E INSTALACIÓN DE PAPEL DE COLGADURA
 72 15 14 00 : SERVICIOS DE CONSTRUCCIÓN DE RECUBRIMIENTOS DE MUROS
 72 15 15 00 : SERVICIOS DE SISTEMAS ELÉCTRICOS
 72 15 16 00 : SERVICIOS DE SISTEMAS ESPECIALIZADOS DE COMUNICACIÓN
 81 10 22 00 : INGENIERÍA DE TRANSPORTE
 95 11 15 00 : VÍAS DE TRÁFICO LIMITADO

***** CONTINUA *****

**CAMARA DE COMERCIO DE LA GUAJIRA
CASTRO HERNANDEZ JUAN ANDRES**



Fecha expedición: 2021/11/09 - 15:34:56 **** Recibo No. S000373111 **** Num. Operación. 99-USUPUBXX-20211109-0051

*** EXPEDIDO A TRAVES DEL SISTEMA VIRTUAL S.I.I. ***

EXPERIENCIA No.78 :

NÚMERO CONSECUTIVO DEL CONTRATO:078

CONTRATO CELEBRADO POR :3 - CONSORCIO O UNIÓN TEMPORAL

NOMBRE DEL CONTRATISTA :CONSORCIO INTERVENTORIA DEL MAGDALENA 019

NOMBRE DEL CONTRATANTE :MUNICIPIO DE CIENAGA MAGDALENA

VALOR CONTRATADO EN SMLLV :213,48

PORCENTAJE DE PARTICIPACIÓN EN EL VALOR EJECUTADO EN CASO DE CONSORCIOS Y UNIONES TEMPORALES: 50%

SG FM CL PR - DESCRIPCIÓN

22 10 15 00 : MAQUINARIA PARA TRABAJO DE DESMONTE
 22 10 16 00 : EQUIPO DE PAVIMENTACIÓN
 22 10 17 00 : COMPONENTES DE EQUIPO PESADO
 22 10 18 00 : GRÚAS DE ELEVACIÓN
 22 10 19 00 : MAQUINARIA Y ACCESORIOS DE CONSTRUCCIÓN DE EDIFICIOS
 22 10 20 00 : EQUIPO Y MAQUINARIA DE DEMOLICIÓN DE EDIFICIOS
 30 10 15 00 : ÁNGULOS
 30 10 17 00 : VIGAS
 30 10 18 00 : CONDUCTOS
 30 10 20 00 : HOJA
 30 10 22 00 : PLANCHA
 30 10 23 00 : PERFILES
 30 10 24 00 : VARILLAS
 30 10 28 00 : PILOTAJE
 30 10 29 00 : PILARES
 30 10 31 00 : RIELES
 30 10 32 00 : ENREJADO
 30 10 35 00 : ALMA DE PANAL
 30 10 36 00 : PRODUCTOS ESTRUCTURALES
 30 10 37 00 : TRENZA
 30 10 38 00 : FIBRAS Y FILAMENTOS MECÁNICOS
 30 10 39 00 : EJES
 30 11 15 00 : CONCRETO Y MORTEROS
 30 11 16 00 : CEMENTO Y CAL
 30 11 17 00 : YESOS
 30 11 18 00 : AGREGADOS
 30 11 19 00 : ELEMENTOS PARA REFORZAR CONCRETO
 30 12 15 00 : DERIVADOS BITUMINOSOS
 30 12 16 00 : ASFALTOS
 30 12 17 00 : MATERIALES DE CONSTRUCCIÓN DE CAMINOS Y CARRILERAS
 30 12 18 00 : MATERIALES DE ARQUITECTURA PAISAJÍSTICA
 30 12 19 00 : MATERIALES PARA ESTABILIZACIÓN Y REFUERZO DE SUELOS
 30 13 15 00 : BLOQUES
 30 13 16 00 : LADRILLOS
 30 13 17 00 : AZULEJOS Y BALDOSAS
 30 14 15 00 : AISLAMIENTO TÉRMICO
 30 14 16 00 : AISLAMIENTO ESPECIAL
 30 14 17 00 : CAPAS DE SELLAMIENTO DE AISLAMIENTO
 30 15 15 00 : MATERIAL PARA TEJADOS Y TECHOS
 30 15 16 00 : ACCESORIOS PARA TEJADOS
 30 15 17 00 : CANALONES DE TEJADO Y ACCESORIOS
 30 15 18 00 : MATERIALES PARA REVESTIMIENTO DE PAREDES Y EXTERIOR
 30 15 19 00 : MATERIALES Y PRODUCTOS PARA ACABADOS
 30 15 20 00 : CERCADO

***** CONTINUA *****

**CAMARA DE COMERCIO DE LA GUAJIRA
CASTRO HERNANDEZ JUAN ANDRES**



Fecha expedición: 2021/11/09 - 15:34:56 **** Recibo No. S000373111 **** Num. Operación. 99-USUPUBXX-20211109-0051

*** EXPEDIDO A TRAVES DEL SISTEMA VIRTUAL S.I.I. ***

30 15 21 00 : SUPERFICIE
 32 10 15 00 : CONJUNTOS DE CIRCUITOS Y COMPONENTES DE RADIOFRECUENCIA (RF)
 32 10 16 00 : CIRCUITOS INTEGRADOS
 32 11 15 00 : DIODOS
 32 11 16 00 : TRANSISTORES
 32 11 17 00 : APARATOS SEMICONDUCTORES
 32 12 15 00 : CAPACITORES
 32 12 16 00 : RESISTORES
 32 12 17 00 : COMPONENTES DISCRETOS
 32 12 18 00 : FILTROS DE SEÑALES
 32 12 19 00 : RESONADORES
 32 13 10 00 : ACCESORIOS, MATERIAS PRIMAS Y PIEZAS DE COMPONENTES ELECTRÓNICOS
 32 14 10 00 : TUBOS ELECTRÓNICOS
 32 14 11 00 : PIEZAS Y ACCESORIOS DE TUBOS ELECTRÓNICOS
 32 15 15 00 : DISPOSITIVOS DE CONTROL DE INDICACIÓN Y DE SEÑALIZACIÓN
 32 15 16 00 : SUBSISTEMAS PROGRAMABLES DE CONTROLADOR LÓGICO
 32 15 17 00 : CONTROLADORES LÓGICOS PROGRAMABLES
 32 15 18 00 : DISPOSITIVOS DE CONTROL DE SEGURIDAD
 32 15 19 00 : DISPOSITIVOS DE AUTOMATIZACIÓN DE CONTROL DE LA CONECTIVIDAD
 32 15 20 00 : CONTROL DE PROCESOS O SISTEMAS EMPAQUETADOS DE AUTOMATIZACIÓN
 30 16 15 00 : MATERIALES PARA ACABADOS DE PAREDES
 30 19 15 00 : ESCALERAS Y ANDAMIOS
 30 19 16 00 : ESCALERAS Y ACCESORIOS DE ANDAMIAJE
 30 19 17 00 : COBERTIZOS Y REMOLQUES DE CONSTRUCCIÓN
 30 19 18 00 : EQUIPOS Y MATERIALES PARA CONSTRUCCIONES TEMPORALES Y APOYO AL MANTENIM...
 39 10 16 00 : LÁMPARAS Y BOMBILLAS
 39 10 18 00 : COMPONENTES Y ACCESORIOS DE LÁMPARA
 39 10 19 00 : BALASTOS DE LÁMPARAS Y TRANSFORMADORES DE LÁMPARAS
 39 12 10 00 : EQUIPAMIENTO PARA DISTRIBUCIÓN Y CONVERSIÓN DE ALIMENTACIÓN
 39 12 11 00 : CENTROS DE CONTROL Y DISTRIBUCIÓN Y ACCESORIOS
 39 12 13 00 : CUADROS, REGISTROS Y MENAJE PARA ELECTRICIDAD
 39 12 14 00 : LENGUETAS DE CONEXIÓN, CONECTADORES Y TERMINALES
 39 12 15 00 : CONMUTADORES, CONTROLES Y RELES Y ACCESORIOS
 39 12 16 00 : DISPOSITIVOS Y ACCESORIOS PARA LA PROTECCIÓN DE CIRCUITOS
 39 12 17 00 : FERRETERÍA ELÉCTRICA Y SUMINISTROS
 39 12 18 00 : INSTALACIONES DE EDIFICIOS INTELIGENTES - IBI
 39 12 19 00 : DISPOSITIVOS Y ACCESORIOS DE SEGURIDAD ELÉCTRICA
 39 12 20 00 : UNIDADES ELÉCTRICAS DE VELOCIDADES VARIABLES
 39 12 21 00 : EQUIPO DE TRANSMISIÓN Y DISTRIBUCIÓN ELÉCTRICA
 39 12 22 00 : INTERRUPTORES ELÉCTRICOS Y ACCESORIOS
 39 12 23 00 : RELES ELÉCTRICOS Y ACCESORIOS
 39 13 15 00 : MARCADORES DE ALAMBRE Y DISPOSITIVOS PARA MARCAR ALAMBRE
 39 13 16 00 : DISPOSITIVOS DE PROTECCIÓN DE ALAMBRE
 39 13 17 00 : CONDUCTOS ELÉCTRICOS, ELECTRODUCTOS Y CABLES AÉREOS
 72 10 15 00 : SERVICIOS DE APOYO PARA LA CONSTRUCCIÓN
 72 14 13 00 : SERVICIO DE CONSTRUCCIÓN DE FACILIDADES ATLÉTICAS Y RECREATIVAS
 77 10 15 00 : EVALUACIÓN DE IMPACTO AMBIENTAL
 77 10 16 00 : PLANEACIÓN AMBIENTAL
 77 10 17 00 : SERVICIOS DE ASESORÍA AMBIENTAL
 77 10 18 00 : AUDITORÍA AMBIENTAL
 77 10 19 00 : SERVICIOS DE INVESTIGACIÓN DE CONTAMINACIÓN
 77 10 20 00 : SERVICIOS DE REPORTE AMBIENTAL

***** CONTINUA *****

**CAMARA DE COMERCIO DE LA GUAJIRA
CASTRO HERNANDEZ JUAN ANDRES**



Fecha expedición: 2021/11/09 - 15:34:56 **** Recibo No. S000373111 **** Num. Operación. 99-USUPUBXX-20211109-0051

*** EXPEDIDO A TRAVES DEL SISTEMA VIRTUAL S.I.I. ***

77 11 15 00 : SERVICIOS DE SEGURIDAD AMBIENTAL
 77 11 16 00 : REHABILITACIÓN AMBIENTAL
 77 12 15 00 : CONTAMINACIÓN DEL AIRE
 77 12 16 00 : CONTAMINACIÓN DEL SUELO
 77 12 17 00 : CONTAMINACIÓN DEL AGUA
 80 10 15 00 : SERVICIOS DE CONSULTORÍA DE NEGOCIOS Y ADMINISTRACIÓN CORPORATIVA
 80 10 16 00 : GERENCIA DE PROYECTOS
 81 10 15 00 : INGENIERÍA CIVIL Y ARQUITECTURA
 95 12 23 00 : EDIFICIOS Y ESTRUCTURAS DE SALUD Y DEPORTIVAS

EXPERIENCIA No.79 :

NÚMERO CONSECUTIVO DEL CONTRATO:079

CONTRATO CELEBRADO POR :3 - CONSORCIO O UNIÓN TEMPORAL

NOMBRE DEL CONTRATISTA :CONSORCIO INTER R2

NOMBRE DEL CONTRATANTE :MUNICIPIO DE CIENAGA

VALOR CONTRATADO EN SMMLV :344,13

PORCENTAJE DE PARTICIPACIÓN EN EL VALOR EJECUTADO EN CASO DE CONSORCIOS Y UNIONES TEMPORALES: 50%

SG FM CL PR - DESCRIPCIÓN

11 11 15 00 : BARRO Y TIERRA
 11 11 16 00 : PIEDRA
 11 11 17 00 : ARENA
 11 11 18 00 : ARCILLAS
 22 10 15 00 : MAQUINARIA PARA TRABAJO DE DESMONTE
 22 10 16 00 : EQUIPO DE PAVIMENTACIÓN
 22 10 17 00 : COMPONENTES DE EQUIPO PESADO
 22 10 18 00 : GRÚAS DE ELEVACIÓN
 22 10 19 00 : MAQUINARIA Y ACCESORIOS DE CONSTRUCCIÓN DE EDIFICIOS
 22 10 20 00 : EQUIPO Y MAQUINARIA DE DEMOLICIÓN DE EDIFICIOS
 27 11 15 00 : HERRAMIENTAS DE CORTE Y ENGARZADO Y PUNZONES
 27 11 16 00 : HERRAMIENTAS DE PERFILAR
 27 11 17 00 : LLAVES INGLESAS Y GUÍAS
 27 11 18 00 : HERRAMIENTAS DE MEDIDA Y BOCETAJE
 27 11 19 00 : HERRAMIENTAS GRUESAS Y DE ACABADO
 27 11 20 00 : HERRAMIENTAS MANUALES DE JARDINERÍA, AGRICULTURA Y FORESTACIÓN
 27 11 21 00 : HERRAMIENTAS DE SUJECCIÓN Y FIJACIÓN
 27 11 22 00 : HERRAMIENTAS DE ALBAÑILERÍA Y CONCRETO
 27 11 23 00 : HERRAMIENTAS DE MARCAR
 27 11 24 00 : HERRAMIENTAS DE INSERCIÓN Y AJUSTE
 27 11 25 00 : HERRAMIENTAS PARA APALANCAR Y CURVAR
 27 11 26 00 : HERRAMIENTAS PARA PRECINTAR
 27 11 27 00 : HERRAMIENTAS MECÁNICAS
 27 11 28 00 : CONEXIONES DE HERRAMIENTAS Y ACCESORIOS
 27 11 29 00 : HERRAMIENTAS DISPENSADORAS
 27 11 30 00 : CEPILLOS
 27 11 31 00 : HERRAMIENTAS DE ARRASTRE
 30 10 24 00 : VARILLAS
 30 11 15 00 : CONCRETO Y MORTEROS
 30 11 16 00 : CEMENTO Y CAL
 30 11 17 00 : YESOS
 30 11 18 00 : AGREGADOS
 30 11 19 00 : ELEMENTOS PARA REFORZAR CONCRETO
 30 12 15 00 : DERIVADOS BITUMINOSOS

***** CONTINUA *****

**CAMARA DE COMERCIO DE LA GUAJIRA
CASTRO HERNANDEZ JUAN ANDRES**



Fecha expedición: 2021/11/09 - 15:34:56 **** Recibo No. S000373111 **** Num. Operación. 99-USUPUBXX-20211109-0051

*** EXPEDIDO A TRAVES DEL SISTEMA VIRTUAL S.I.I. ***

30 12 16 00 : ASFALTOS
 30 12 17 00 : MATERIALES DE CONSTRUCCIÓN DE CAMINOS Y CARRILERAS
 30 12 18 00 : MATERIALES DE ARQUITECTURA PAISAJÍSTICA
 30 12 19 00 : MATERIALES PARA ESTABILIZACIÓN Y REFUERZO DE SUELOS
 30 13 15 00 : BLOQUES
 30 13 16 00 : LADRILLOS
 30 13 17 00 : AZULEJOS Y BALDOSAS
 30 14 15 00 : AISLAMIENTO TÉRMICO
 30 14 16 00 : AISLAMIENTO ESPECIAL
 30 14 17 00 : CAPAS DE SELLAMIENTO DE AISLAMIENTO
 30 19 15 00 : ESCALERAS Y ANDAMIOS
 30 19 16 00 : ESCALERAS Y ACCESORIOS DE ANDAMIAJE
 30 19 17 00 : COBERTIZOS Y REMOLQUES DE CONSTRUCCIÓN
 30 19 18 00 : EQUIPOS Y MATERIALES PARA CONSTRUCCIONES TEMPORALES Y APOYO AL MANTENIM...
 31 21 15 00 : PINTURAS Y TAPA POROS
 31 21 16 00 : ADITIVOS PARA PINTURAS
 31 21 17 00 : ACABADOS EN GENERAL
 31 21 18 00 : DISOLVENTES Y DILUYENTES PARA PINTURAS
 31 21 19 00 : APLICADORES DE PINTURA Y ACCESORIOS PARA PINTAR
 31 20 15 00 : CINTA ADHESIVA
 31 20 16 00 : OTROS ADHESIVOS Y SELLADORES
 55 12 17 00 : SEÑALIZACIÓN
 72 10 15 00 : SERVICIOS DE APOYO PARA LA CONSTRUCCIÓN
 72 10 21 00 : CONTROL DE PLAGAS
 72 10 29 00 : SERVICIOS DE MANTENIMIENTO Y REPARACIÓN DE INSTALACIONES
 72 10 31 00 : INSTALACIÓN Y REPARACIÓN DE SERVICIOS DE BANDAS TRANSPORTADORAS
 72 10 33 00 : SERVICIOS DE MANTENIMIENTO Y REPARACIÓN DE INFRAESTRUCTURA
 72 14 10 00 : SERVICIOS DE CONSTRUCCIÓN DE AUTOPISTAS Y CARRETERAS
 72 14 11 00 : SERVICIOS DE CONSTRUCCIÓN Y REVESTIMIENTO Y PAVIMENTACIÓN DE INFRAEST...
 72 14 12 00 : SERVICIOS DE CONSTRUCCIÓN MARINA
 72 14 13 00 : SERVICIO DE CONSTRUCCIÓN DE FACILIDADES ATLÉTICAS Y RECREATIVAS
 72 14 14 00 : SERVICIOS DE CONSTRUCCIÓN Y REPARACIÓN DE FACILIDADES DE DETENCIÓN
 72 14 15 00 : SERVICIOS DE PREPARACIÓN DE TIERRAS
 72 14 16 00 : SERVICIOS DE CONSTRUCCIÓN DE SISTEMAS DE TRÁNSITO MASIVO
 72 14 17 00 : SERVICIOS DE ALQUILER O ARRENDAMIENTO DE EQUIPO Y MAQUINARIA DE CONSTRU...
 72 15 27 00 : SERVICIOS DE INSTALACIÓN Y REPARACIÓN DE CONCRETO
 72 15 35 00 : SERVICIOS DE LIMPIEZA ESTRUCTURAL EXTERNA
 77 10 15 00 : EVALUACIÓN DE IMPACTO AMBIENTAL
 81 10 15 00 : INGENIERÍA CIVIL Y ARQUITECTURA
 81 10 22 00 : INGENIERÍA DE TRANSPORTE
 95 11 16 00 : VÍAS DE TRÁFICO ABIERTO

ESTA INFORMACION FUE OBJETO DE VERIFICACIÓN DOCUMENTAL POR PARTE DE LA CAMARA DE COMERCIO DE LA GUAJIRA.

**CERTIFICA:
HISTORIA DE INSCRIPCIONES**

QUE EL DÍA 10 DE FEBRERO DE 2011 EL PROPONENTE SE INSCRIBIÓ EN EL REGISTRO ÚNICO DE PROPONENTES BAJO EL NÚMERO 8687 DEL LIBRO PRIMERO DE LOS PROPONENTES, QUE ESTA INSCRIPCIÓN SE PUBLICÓ EN EL REGISTRO ÚNICO EMPRESARIAL Y SOCIAL EL DÍA 10 DE FEBRERO DE 2011.

QUE EL DÍA 14 DE FEBRERO DE 2012 EL PROPONENTE SE RENOVÓ EN EL REGISTRO ÚNICO DE PROPONENTES BAJO EL NÚMERO 9633 DEL LIBRO PRIMERO DE LOS PROPONENTES, QUE ESTA INSCRIPCIÓN SE PUBLICÓ EN EL REGISTRO ÚNICO EMPRESARIAL Y SOCIAL EL DÍA 14 DE FEBRERO DE 2012.

***** CONTINUA *****

**CAMARA DE COMERCIO DE LA GUAJIRA
CASTRO HERNANDEZ JUAN ANDRES**



Fecha expedición: 2021/11/09 - 15:34:56 **** Recibo No. S000373111 **** Num. Operación. 99-USUPUBXX-20211109-0051

*** EXPEDIDO A TRAVES DEL SISTEMA VIRTUAL S.I.I. ***

QUE EL DÍA 18 DE FEBRERO DE 2013 EL PROPONENTE SE RENOVÓ EN EL REGISTRO ÚNICO DE PROPONENTES BAJO EL NÚMERO 10807 DEL LIBRO PRIMERO DE LOS PROPONENTES, QUE ESTA INSCRIPCIÓN SE PUBLICÓ EN EL REGISTRO ÚNICO EMPRESARIAL Y SOCIAL EL DÍA 18 DE FEBRERO DE 2013.

QUE EL DÍA 07 DE MAYO DE 2014 EL PROPONENTE SE RENOVÓ EN EL REGISTRO ÚNICO DE PROPONENTES BAJO EL NÚMERO 12143 DEL LIBRO PRIMERO DE LOS PROPONENTES, QUE ESTA INSCRIPCIÓN SE PUBLICÓ EN EL REGISTRO ÚNICO EMPRESARIAL Y SOCIAL EL DÍA 07 DE MAYO DE 2014.

QUE EL DÍA 15 DE ABRIL DE 2015 EL PROPONENTE SE RENOVÓ EN EL REGISTRO ÚNICO DE PROPONENTES BAJO EL NÚMERO 14151 DEL LIBRO PRIMERO DE LOS PROPONENTES, QUE ESTA INSCRIPCIÓN SE PUBLICÓ EN EL REGISTRO ÚNICO EMPRESARIAL Y SOCIAL EL DÍA 15 DE ABRIL DE 2015.

QUE EL DÍA 29 DE ABRIL DE 2016 EL PROPONENTE SE RENOVÓ EN EL REGISTRO ÚNICO DE PROPONENTES BAJO EL NÚMERO 15095 DEL LIBRO PRIMERO DE LOS PROPONENTES, QUE ESTA INSCRIPCIÓN SE PUBLICÓ EN EL REGISTRO ÚNICO EMPRESARIAL Y SOCIAL EL DÍA 29 DE ABRIL DE 2016.

QUE EL DÍA 05 DE MAYO DE 2017 EL PROPONENTE SE RENOVÓ EN EL REGISTRO ÚNICO DE PROPONENTES BAJO EL NÚMERO 16282 DEL LIBRO PRIMERO DE LOS PROPONENTES, QUE ESTA INSCRIPCIÓN SE PUBLICÓ EN EL REGISTRO ÚNICO EMPRESARIAL Y SOCIAL EL DÍA 05 DE MAYO DE 2017.

QUE EL DÍA 17 DE MAYO DE 2017 EL PROPONENTE SE ACTUALIZÓ EN EL REGISTRO ÚNICO DE PROPONENTES BAJO EL NÚMERO 16357 DEL LIBRO PRIMERO DE LOS PROPONENTES, QUE ESTA INSCRIPCIÓN SE PUBLICÓ EN EL REGISTRO ÚNICO EMPRESARIAL Y SOCIAL EL DÍA 17 DE MAYO DE 2017.

QUE EL DÍA 25 DE JULIO DE 2017 EL PROPONENTE SE ACTUALIZÓ EN EL REGISTRO ÚNICO DE PROPONENTES BAJO EL NÚMERO 16526 DEL LIBRO PRIMERO DE LOS PROPONENTES, QUE ESTA INSCRIPCIÓN SE PUBLICÓ EN EL REGISTRO ÚNICO EMPRESARIAL Y SOCIAL EL DÍA 25 DE JULIO DE 2017.

QUE EL DÍA 06 DE ABRIL DE 2018 EL PROPONENTE SE RENOVÓ EN EL REGISTRO ÚNICO DE PROPONENTES BAJO EL NÚMERO 16846 DEL LIBRO PRIMERO DE LOS PROPONENTES, QUE ESTA INSCRIPCIÓN SE PUBLICÓ EN EL REGISTRO ÚNICO EMPRESARIAL Y SOCIAL EL DÍA 06 DE ABRIL DE 2018.

QUE EL DÍA 28 DE JUNIO DE 2018 EL PROPONENTE SE ACTUALIZÓ EN EL REGISTRO ÚNICO DE PROPONENTES BAJO EL NÚMERO 17421 DEL LIBRO PRIMERO DE LOS PROPONENTES, QUE ESTA INSCRIPCIÓN SE PUBLICÓ EN EL REGISTRO ÚNICO EMPRESARIAL Y SOCIAL EL DÍA 28 DE JUNIO DE 2018.

QUE EL DÍA 17 DE ABRIL DE 2019 EL PROPONENTE SE RENOVÓ EN EL REGISTRO ÚNICO DE PROPONENTES BAJO EL NÚMERO 17840 DEL LIBRO PRIMERO DE LOS PROPONENTES, QUE ESTA INSCRIPCIÓN SE PUBLICÓ EN EL REGISTRO ÚNICO EMPRESARIAL Y SOCIAL EL DÍA 17 DE ABRIL DE 2019.

QUE EL DÍA 12 DE MAYO DE 2020 EL PROPONENTE SE RENOVÓ EN EL REGISTRO ÚNICO DE PROPONENTES BAJO EL NÚMERO 19061 DEL LIBRO PRIMERO DE LOS PROPONENTES, QUE ESTA INSCRIPCIÓN SE PUBLICÓ EN EL REGISTRO ÚNICO EMPRESARIAL Y SOCIAL EL DÍA 12 DE MAYO DE 2020.

QUE EL DÍA 13 DE ABRIL DE 2021 EL PROPONENTE SE RENOVÓ EN EL REGISTRO ÚNICO DE PROPONENTES BAJO EL NÚMERO 19885 DEL LIBRO PRIMERO DE LOS PROPONENTES, QUE ESTA INSCRIPCIÓN SE PUBLICÓ EN EL REGISTRO ÚNICO EMPRESARIAL Y SOCIAL EL DÍA 13 DE ABRIL DE 2021.

**CERTIFICA:
CONTRATOS**

QUE LA INFORMACIÓN QUE HAN REPORTADO LAS ENTIDADES ESTATALES EN RELACIÓN CON CONTRATOS ADJUDICADOS, EN EJECUCIÓN, Y EJECUTADOS ES LA SIGUIENTE:

CONTRATOS PERFECCIONADOS:

ENTIDAD CONTRATANTE:MUNICIPIO DE SANTA ROSA DEL SUR DE BOLIVAR
NIT:8000490179
MUNICIPIO:13688 - SANTA ROSA DEL SUR

***** CONTINUA *****

**CAMARA DE COMERCIO DE LA GUAJIRA
CASTRO HERNANDEZ JUAN ANDRES**



Fecha expedición: 2021/11/09 - 15:34:56 **** Recibo No. S000373111 **** Num. Operación. 99-USUPUBXX-20211109-0051

*** EXPEDIDO A TRAVES DEL SISTEMA VIRTUAL S.I.I. ***

AREA O SECCIONAL:ALCALDIA MUNICIPAL SANTA ROSA DEL SUR, BOLIVAR - PRINCIPAL

IDENTIFICACIÓN FUNCIONARIO:63489766

NOMBRE FUNCIONARIO:MARISOL FERREIRA RINCON

NÚMERO DEL CONTRATO:04-129-2019

NÚMERO DEL CONTRATO SECOP:19-15-9906527

FECHA DE ADJUDICACIÓN:08/10/2019

FECHA DE PERFECCIONAMIENTO:11/10/2019

TIPO DEL CONTRATO:1

VALOR DEL CONTRATO:\$35.466.317,00

VALOR DEL CONTRATO PAGADO:\$0,00

FECHA DE INSCRIPCIÓN:18/12/2019

NÚMERO REGISTRO LIBRO I DE PROPOONENTES:18562

OBJETO:INTERVENTORÍA TÉCNICA, ADMINISTRATIVA, FINANCIERA, LEGAL Y AMBIENTAL AL CONTRATO DE OBRA CON OBJETO CONSTRUCCIÓN DE AULAS EN LA INSTITUCION EDUCATIVA VILLAFLOLOR, SEDE LA SERRANIA DE LA IE SAN LUCAS, SEDE LA FORTUNA DE LA IE LOS CANELOS Y SEDE EL DIAMANTE DE LA IE ALFREDO NOBEL DEL MUNICIPIO DE SANTA ROSA DEL SUR, BOLIVAR

SG FM CL PR - DESCRIPCIÓN

81 10 15 00 :

LA INFORMACIÓN REMITIDA POR LAS ENTIDADES ESTATALES EN VIRTUD DEL ARTÍCULO 14 DEL DECRETO 1510 DE JULIO 17 DE 2013, INCORPORADO EN EL DECRETO 1082 DE 2015, NO SERÁ VERIFICADA POR LAS CÁMARAS DE COMERCIO. POR LO TANTO LAS CONTROVERSIAS RESPECTO DE LOS CONTRATOS, MULTAS Y SANCIONES REPORTADOS POR LAS ENTIDADES ESTATALES, DEBERÁN SURTIRSE ANTE LA ENTIDAD ESTATAL CORRESPONDIENTE Y NO PODRÁN DEBATIRSE ANTE LAS CÁMARAS DE COMERCIO.

CERTIFICA:

DE CONFORMIDAD CON LO ESTABLECIDO EN EL CÓDIGO DE PROCEDIMIENTO ADMINISTRATIVO Y DE LO CONTENCIOSO Y DE LA LEY 962 DE 2005, LOS ACTOS ADMINISTRATIVOS DE REGISTRO AQUÍ CERTIFICADOS QUEDAN EN FIRME DIEZ (10) DÍAS HÁBILES DESPUES DE LA FECHA DE INSCRIPCIÓN, SIEMPRE QUE NO SEAN OBJETO DE RECURSOS. EL DÍA SÁBADO NO SE DEBE CONTAR COMO DÍA HÁBIL.

VALOR DEL CERTIFICADO : \$53,000

IMPORTANTE: La firma digital del secretario de la **CAMARA DE COMERCIO DE LA GUAJIRA** contenida en este certificado electrónico se encuentra emitida por una entidad de certificación abierta autorizada y vigilada por la Superintendencia de Industria y Comercio, de conformidad con las exigencias establecidas en la Ley 527 de 1999 para validez jurídica y probatoria de los documentos electrónicos.

La firma digital no es una firma digitalizada o escaneada, por lo tanto, la firma digital que acompaña este documento la podrá verificar a través de su aplicativo visor de documentos pdf.

No obstante, si usted va a imprimir este certificado, lo puede hacer desde su computador, con la certeza de que el mismo fue expedido a través del canal virtual de la cámara de comercio y que la persona o entidad a la que usted le va a entregar el certificado impreso, puede verificar por una sola vez el contenido del mismo, ingresando al enlace <https://siiguajira.confecamaras.co/cv.php> seleccionando la cámara de comercio e indicando el código de verificación **rAuFf3Dz1w**

Al realizar la verificación podrá visualizar (y descargar) una imagen exacta del certificado que fue entregado al usuario en el momento que se realizó la transacción.

La firma mecánica que se muestra a continuación es la representación gráfica de la firma del secretario jurídico (o de quien haga sus veces) de la Cámara de Comercio quien avala este certificado. La firma mecánica no reemplaza la firma digital en los documentos electrónicos.

***** CONTINUA *****

**CAMARA DE COMERCIO DE LA GUAJIRA
CASTRO HERNANDEZ JUAN ANDRES**



Fecha expedición: 2021/11/09 - 15:34:56 **** **Recibo No.** S000373111 **** **Num. Operación.** 99-USUPUBXX-20211109-0051

*** EXPEDIDO A TRAVES DEL SISTEMA VIRTUAL S.I.I. ***

*** FINAL DEL CERTIFICADO ***

***** CONTINUA *****

**CAMARA DE COMERCIO DE LA GUAJIRA
CORNEJO OCHOA YEZITD**



Fecha expedición: 2021/12/14 - 17:41:37 **** Recibo No. S000378132 **** Num. Operación. 99-USUPUBXX-20211214-0042

*** EXPEDIDO A TRAVES DEL SISTEMA VIRTUAL S.I.I. ***

CODIGO DE VERIFICACIÓN mYkRP9Ctsy

CERTIFICADO DE INSCRIPCIÓN Y CLASIFICACIÓN EN EL REGISTRO DE PROponentES

INFORMA :

LA CAMARA DE COMERCIO DE LA GUAJIRA ,CON FUNDAMENTO EN LO DISPUESTO EN EL ARTICULO 6.1 DE LA LEY 1150 DE 2007, REGLAMENTADA POR EL DECRETO 1510 DE 2013, INCORPORADO EN EL DECRETO 1082 DE 2015, CON BASE EN LA INFORMACION SUMINISTRADA POR EL INSCRITO Y POR LAS ENTIDADES ESTATALES.

***** LA SIGUIENTE INFORMACIÓN SE ENCUENTRA EN FIRME *****

CERTIFICA: IDENTIFICACIÓN

NOMBRE:CORNEJO OCHOA YEZITD
NIT:91208401-6
C.C.:91208401
NACIONALIDAD:COLOMBIANO/A
MATRICULA MERCANTIL:157089
FECHA DE MATRÍCULA EN EL REGISTRO MERCANTIL:20/03/2020
NÚMERO DEL PROponentE:1423
FECHA DE LA ÚLTIMA INSCRIPCIÓN EN EL REGISTRO DE PROponentES:08/11/2012
FECHA DE LA ÚLTIMA RENOVACIÓN EN EL REGISTRO DE PROponentES:21/04/2021
ORGANIZACIÓN:PERSONA NATURAL
TAMAÑO DE EMPRESA:MEDIANA EMPRESA

CERTIFICA: DOMICILIO

DIRECCIÓN DEL DOMICILIO PRINCIPAL:CL 13 12 A 28
MUNICIPIO:44847 - URIBIA
DEPARTAMENTO:LA GUAJIRA
TELEFONO 1:7272060
TELEFONO 3:3006199808
CORREO ELECTRÓNICO:yezitd@gmail.com

DIRECCIÓN PARA NOTIFICACIONES:CL 13 NO 12A 28
MUNICIPIO:44847 - URIBIA
DEPARTAMENTO:LA GUAJIRA
TELEFONO 1 :7272060
TELEFONO 3:3006199808
CORREO ELECTRÓNICO:yezitd@gmail.com

ESTA INFORMACION NO ESTA SUJETA A VERIFICACIÓN DOCUMENTAL, DE ACUERDO CON LO DISPUESTO EN EL DECRETO 1510 DE 2013, INCORPORADO EN EL DECRETO 1082 DE 2015.

CERTIFICA: CLASIFICACIONES DE BIENES, OBRAS Y SERVICIOS

QUE EN RELACION A LOS BIENES, OBRAS Y SERVICIOS QUE OFRECERA A LAS ENTIDADES ESTATALES, IDENTIFICADOS CON EL CLASIFICADOR DE BIENES, OBRAS Y SERVICIOS EN EL TERCER NIVEL(CLASE), EL PROponentE REPORTÓ:

SG	FM	CL	PR	- DESCRIPCIÓN
11	10	17	00	: METALES DE BASE
11	11	15	00	: BARRO Y TIERRA
11	11	16	00	: PIEDRA

***** CONTINUA *****

**CAMARA DE COMERCIO DE LA GUAJIRA
CORNEJO OCHOA YEZITD**



Fecha expedición: 2021/12/14 - 17:41:37 **** Recibo No. S000378132 **** Num. Operación. 99-USUPUBXX-20211214-0042

*** EXPEDIDO A TRAVES DEL SISTEMA VIRTUAL S.I.I. ***

11 11 17 00 : ARENA
 11 12 16 00 : MADERA
 11 12 17 00 : PRODUCTOS SECUNDARIOS DE LA EXPLOTACIÓN FORESTAL
 12 16 23 00 : AGENTES DE CURACIÓN
 14 11 17 00 : PRODUCTOS DE PAPEL PARA USO PERSONAL
 14 12 17 00 : PAPELES LAMINADOS
 20 10 18 00 : SISTEMAS MECANIZADOS DE SOPORTE EN TIERRA
 20 11 17 00 : ACCESORIOS DE PERFORACIÓN Y EXPLOTACIÓN
 20 12 10 00 : EQUIPO ACIDIFICANTE
 20 12 13 00 : EQUIPO DE CONTROL DE ARENA
 20 12 21 00 : EQUIPO DE PERFORACIÓN
 20 12 22 00 : EQUIPO DE PRUEBA DEL POZO
 20 14 29 00 : TANQUES Y RECIPIENTES ALMACENADORES
 22 10 15 00 : MAQUINARIA PARA TRABAJO DE DESMONTE
 22 10 16 00 : EQUIPO DE PAVIMENTACIÓN
 22 10 17 00 : COMPONENTES DE EQUIPO PESADO
 22 10 18 00 : GRÚAS DE ELEVACIÓN
 22 10 19 00 : MAQUINARIA Y ACCESORIOS DE CONSTRUCCIÓN DE EDIFICIOS
 22 10 20 00 : EQUIPO Y MAQUINARIA DE DEMOLICIÓN DE EDIFICIOS
 23 27 18 00 : SUMINISTROS PARA SOLDAR, SOLDADURA FUERTE Y SOLDADURA DÉBIL
 24 10 17 00 : TRANSPORTADORES Y ACCESORIOS
 24 11 18 00 : TANQUES Y CILINDROS Y SUS ACCESORIOS
 24 12 15 00 : CAJAS, BOLSAS Y SACOS PARA EMPAQUETADO
 24 14 15 00 : SUMINISTROS PARA SEGURIDAD Y PROTECCIÓN
 24 14 16 00 : SUMINISTROS DE ACOLCHADOS
 26 10 12 00 : MOTORES ELÉCTRICOS DE CORRIENTE DIRECTA DC
 26 12 15 00 : ALAMBRE ELÉCTRICO
 26 12 16 00 : CABLES ELÉCTRICOS Y ACCESORIOS
 27 11 15 00 : HERRAMIENTAS DE CORTE Y ENGARZADO Y PUNZONES
 27 11 22 00 : HERRAMIENTAS DE ALBAÑILERÍA Y CONCRETO
 27 11 27 00 : HERRAMIENTAS MECÁNICAS
 27 11 32 00 : JUEGOS DE HERRAMIENTAS
 27 12 17 00 : ACCESORIOS DE TUBERÍA Y MANGA HIDRÁULICA
 27 12 18 00 : HERRAMIENTAS HIDRÁULICAS
 30 10 15 00 : ÁNGULOS
 30 10 17 00 : VIGAS
 30 10 20 00 : HOJA
 30 10 23 00 : PERFILES
 30 10 24 00 : VARILLAS
 30 10 29 00 : PILARES
 30 10 31 00 : RIELES
 30 10 35 00 : ALMA DE PANAL
 30 10 36 00 : PRODUCTOS ESTRUCTURALES
 30 10 37 00 : TRENZA
 30 10 39 00 : EJES
 30 11 15 00 : CONCRETO Y MORTEROS
 30 11 16 00 : CEMENTO Y CAL
 30 11 17 00 : YESOS
 30 11 18 00 : AGREGADOS
 30 11 19 00 : ELEMENTOS PARA REFORZAR CONCRETO
 30 12 15 00 : DERIVADOS BITUMINOSOS
 30 12 16 00 : ASFALTOS

***** CONTINUA *****

**CAMARA DE COMERCIO DE LA GUAJIRA
CORNEJO OCHOA YEZITD**



Fecha expedición: 2021/12/14 - 17:41:37 **** Recibo No. S000378132 **** Num. Operación. 99-USUPUBXX-20211214-0042

*** EXPEDIDO A TRAVES DEL SISTEMA VIRTUAL S.I.I. ***

30 12 17 00 : MATERIALES DE CONSTRUCCIÓN DE CAMINOS Y CARRILERAS
 30 13 15 00 : BLOQUES
 30 13 16 00 : LADRILLOS
 30 14 17 00 : CAPAS DE SELLAMIENTO DE AISLAMIENTO
 30 15 15 00 : MATERIAL PARA TEJADOS Y TECHOS
 30 15 16 00 : ACCESORIOS PARA TEJADOS
 30 15 17 00 : CANALONES DE TEJADO Y ACCESORIOS
 30 15 18 00 : MATERIALES PARA REVESTIMIENTO DE PAREDES Y EXTERIOR
 30 15 19 00 : MATERIALES Y PRODUCTOS PARA ACABADOS
 30 15 20 00 : CERCADO
 30 15 21 00 : SUPERFICIE
 30 16 15 00 : MATERIALES PARA ACABADOS DE PAREDES
 30 16 17 00 : SUELOS
 30 16 19 00 : MOLDEADO Y CARPINTERÍA MECÁNICA
 30 16 20 00 : MOLDURAS Y CARPINTERÍA
 30 17 15 00 : PUERTAS
 30 17 16 00 : VENTANAS
 30 17 17 00 : PRODUCTOS DE CRISTAL
 30 17 18 00 : CLARABOYAS
 30 17 19 00 : MARCOS DE VENTANAS
 30 17 20 00 : PUERTAS
 30 18 15 00 : PORCELANA SANITARIA
 30 18 16 00 : INSTALACIONES RESIDENCIALES NO SANITARIAS
 30 24 17 00 : COMPONENTES SOPORTE Y COBERTURA DE TIENDAS, CARPAS Y ESTRUCTURAS DE MEM...
 30 26 16 00 : LÁMINAS DE LATÓN
 30 26 18 00 : BARRAS Y LÁMINAS DE MAGNESIO
 30 26 20 00 : BARRAS Y LÁMINAS DE TITANIO
 30 26 22 00 : BARRAS DE COBRE
 30 26 23 00 : LÁMINAS DE COBRE
 30 26 24 00 : LINGOTES, BANDAS, PALANQUILLAS Y ALAMBRES DE COBRE
 30 26 25 00 : BARRAS DE BRONCE
 30 26 26 00 : LÁMINAS DE BRONCE
 30 26 27 00 : LINGOTES, BANDAS, PALANQUILLAS Y ALAMBRES DE BRONCE
 30 26 28 00 : BARRAS Y LÁMINAS DE ZINC
 30 26 29 00 : LINGOTES, BANDAS, PALANQUILLAS Y ALAMBRES DE ZINC
 30 26 30 00 : BARRAS DE ESTAÑO
 30 26 31 00 : LÁMINAS DE ESTAÑO
 30 26 32 00 : LINGOTES, BANDAS, PALANQUILLAS Y ALAMBRES DE ESTAÑO
 30 26 33 00 : BARRAS DE PLOMO
 30 26 34 00 : LÁMINAS DE PLOMO
 30 26 35 00 : LINGOTES, BANDAS, PALANQUILLAS Y ALAMBRES DE PLOMO
 30 26 37 00 : BARRAS DE ALEACIÓN DE ACERO
 30 26 38 00 : BARRAS DE ACERO DE HERRAMIENTA
 30 26 39 00 : BARRAS DE ACERO ESPECIAL
 30 26 40 00 : LÁMINAS DE ACERO AL CARBÓN
 30 26 42 00 : LÁMINAS DE ACERO DE HERRAMIENTA
 30 26 43 00 : LÁMINAS DE ACERO ESPECIAL
 30 26 44 00 : LINGOTES, BANDAS, PALANQUILLAS Y ALAMBRES DE AL CARBÓN
 30 26 45 00 : BARRAS DE ACERO INOXIDABLE
 30 26 46 00 : LÁMINAS DE ACERO INOXIDABLE
 30 26 47 00 : ALAMBRE DE ACERO INOXIDABLE
 30 26 48 00 : BANDAS DE ACERO INOXIDABLE

***** CONTINUA *****

**CAMARA DE COMERCIO DE LA GUAJIRA
CORNEJO OCHOA YEZITD**



Fecha expedición: 2021/12/14 - 17:41:37 **** Recibo No. S000378132 **** Num. Operación. 99-USUPUBXX-20211214-0042

*** EXPEDIDO A TRAVES DEL SISTEMA VIRTUAL S.I.I. ***

30 26 49 00 : BARRAS DE ALUMINIO
 30 26 50 00 : LÁMINAS DE ALUMINIO
 30 26 51 00 : ALAMBRE DE ALUMINIO
 30 26 52 00 : BANDAS Y LINGOTES DE ALUMINIO
 30 26 53 00 : BARRAS DE HIERRO
 30 26 54 00 : LÁMINAS DE HIERRO
 30 26 55 00 : LINGOTES, BANDAS, PALANQUILLAS Y ALAMBRES DE HIERRO
 30 26 56 00 : BARRAS Y LÁMINAS DE ALEACIONES FERROSAS
 30 26 57 00 : LINGOTES, BANDAS, PALANQUILLAS Y ALAMBRES DE ALEACIONES FERROSAS
 30 26 58 00 : BARRAS Y LÁMINAS PLÁSTICAS
 30 26 59 00 : ALAMBRE Y BANDAS DE PLÁSTICO
 30 26 60 00 : BARRAS DE METALES PRECIOSOS Y METALES ESPECIALES
 30 26 61 00 : LÁMINAS DE METALES PRECIOSOS Y METALES ESPECIALES
 30 26 62 00 : LINGOTES, BANDAS, PALANQUILLAS Y ALAMBRES DE METALES PRECIOSOS Y METALE...
 30 26 63 00 : MATERIALES ESTRUCTURALES DE MADERA
 30 26 65 00 : LINGOTES, BANDAS, PALANQUILLAS Y ALAMBRES DE MATERIALES ESPECIALES
 30 26 66 00 : LÁMINAS Y LINGOTES DE NÍCKEL
 30 26 67 00 : TRASMISIONES
 31 15 20 00 : CABLE DE SEGURIDAD
 31 16 16 00 : PERNOS
 31 16 20 00 : CLAVOS
 31 16 21 00 : ANCLAS
 31 16 24 00 : FIJADORES VARIOS
 31 16 25 00 : SOPORTES Y PUNTALES
 31 25 15 00 : ACTIVADORES
 32 10 16 00 : CIRCUITOS INTEGRADOS
 32 11 15 00 : DIODOS
 32 11 16 00 : TRANSISTORES
 32 11 17 00 : APARATOS SEMICONDUCTORES
 32 12 15 00 : CAPACITORES
 32 12 16 00 : RESISTORES
 32 12 17 00 : COMPONENTES DISCRETOS
 32 12 18 00 : FILTROS DE SEÑALES
 32 12 19 00 : RESONADORES
 32 13 10 00 : ACCESORIOS, MATERIAS PRIMAS Y PIEZAS DE COMPONENTES ELECTRÓNICOS
 32 14 10 00 : TUBOS ELECTRÓNICOS
 32 14 11 00 : PIEZAS Y ACCESORIOS DE TUBOS ELECTRÓNICOS
 32 15 15 00 : DISPOSITIVOS DE CONTROL DE INDICACIÓN Y DE SEÑALIZACIÓN
 32 15 16 00 : SUBSISTEMAS PROGRAMABLES DE CONTROLADOR LÓGICO
 32 15 17 00 : CONTROLADORES LÓGICOS PROGRAMABLES
 32 15 18 00 : DISPOSITIVOS DE CONTROL DE SEGURIDAD
 32 15 19 00 : DISPOSITIVOS DE AUTOMATIZACIÓN DE CONTROL DE LA CONECTIVIDAD
 32 15 20 00 : CONTROL DE PROCESOS O SISTEMAS EMPAQUETADOS DE AUTOMATIZACIÓN
 39 10 16 00 : LÁMPARAS Y BOMBILLAS
 39 10 18 00 : COMPONENTES Y ACCESORIOS DE LÁMPARA
 39 10 19 00 : BALASTOS DE LÁMPARAS Y TRANSFORMADORES DE LÁMPARAS
 39 11 15 00 : ILUMINACIÓN DE INTERIORES Y ARTEFACTOS
 39 11 16 00 : ILUMINACIÓN EXTERIOR Y ARTEFACTOS
 39 11 18 00 : ACCESORIOS DE ILUMINACIÓN
 39 11 19 00 : SEÑALIZACIÓN E ILUMINACIÓN DE EMPLAZAMIENTOS PELIGROSOS
 39 11 20 00 : PROYECTORES MÓVILES
 39 11 21 00 : ILUMINACIÓN ÓPTICA

***** CONTINUA *****

**CAMARA DE COMERCIO DE LA GUAJIRA
CORNEJO OCHOA YEZITD**



Fecha expedición: 2021/12/14 - 17:41:37 **** Recibo No. S000378132 **** Num. Operación. 99-USUPUBXX-20211214-0042

*** EXPEDIDO A TRAVES DEL SISTEMA VIRTUAL S.I.I. ***

39 11 22 00 : DISPOSITIVOS DE EFECTOS ESPECIALES
 39 11 23 00 : ILUMINACIÓN Y ACCESORIOS DE ESCENARIOS Y ESTUDIOS
 39 11 24 00 : DISPOSITIVOS PARA MANEJO DE LUCES Y CONTROL DE ESCENARIOS Y ESTUDIOS
 39 11 25 00 : LUMINARIAS DE ESCENARIOS Y ESTUDIOS
 39 11 26 00 : DISPOSITIVOS DE ILUMINACIÓN NO - ELÉCTRICA
 39 12 11 00 : CENTROS DE CONTROL Y DISTRIBUCIÓN Y ACCESORIOS
 39 12 13 00 : CUADROS, REGISTROS Y MENAJE PARA ELECTRICIDAD
 39 12 14 00 : LENGUETAS DE CONEXIÓN, CONECTADORES Y TERMINALES
 39 12 15 00 : CONMUTADORES, CONTROLES Y RELES Y ACCESORIOS
 39 12 17 00 : FERRETERÍA ELÉCTRICA Y SUMINISTROS
 39 12 18 00 : INSTALACIONES DE EDIFICIOS INTELIGENTES - IBI
 39 12 19 00 : DISPOSITIVOS Y ACCESORIOS DE SEGURIDAD ELÉCTRICA
 39 12 20 00 : UNIDADES ELÉCTRICAS DE VELOCIDADES VARIABLES
 39 12 21 00 : EQUIPO DE TRANSMISIÓN Y DISTRIBUCIÓN ELÉCTRICA
 39 12 22 00 : INTERRUPTORES ELÉCTRICOS Y ACCESORIOS
 39 13 15 00 : MARCADORES DE ALAMBRE Y DISPOSITIVOS PARA MARCAR ALAMBRE
 39 13 16 00 : DISPOSITIVOS DE PROTECCIÓN DE ALAMBRE
 39 13 17 00 : CONDUCTOS ELÉCTRICOS, ELECTRODUCTOS Y CABLES AÉREOS
 40 10 17 00 : ENFRIAMIENTO
 40 10 18 00 : EQUIPO DE CALEFACCIÓN Y PIEZAS Y ACCESORIOS
 40 10 21 00 : CHIMENEAS Y ACCESORIOS
 40 14 16 00 : VÁLVULAS
 40 14 17 00 : MATERIAL DE FERRETERÍA Y ACCESORIOS
 40 14 20 00 : MANGUERAS
 40 15 17 00 : PIEZAS Y ACCESORIOS DE BOMBA
 40 17 15 00 : TUBOS Y TUBERÍAS COMERCIALES
 40 17 16 00 : TUBOS Y TUBERÍAS INDUSTRIALES
 40 17 17 00 : ADAPTADORES DE TUBOS
 40 17 19 00 : BRIDAS DE RESPALDO PARA TUBOS
 40 17 22 00 : BRIDAS CIEGAS PARA TUBOS
 40 17 25 00 : CONECTORES DE TUBOS
 40 17 26 00 : ACOPLERES DE TUBOS
 40 17 36 00 : ACOPLAMIENTOS REDUCTORES PARA TUBOS
 40 17 37 00 : BRIDAS REDUCTORAS PARA TUBOS
 40 17 49 00 : UNIONES PARA TUBOS
 40 17 51 00 : BRIDA ENCAJADA POR SOLDADURA
 40 17 52 00 : Y DE CONEXIÓN PARA TUBOS
 40 18 30 00 : TUBERÍAS DE CAUCHO Y PLÁSTICO
 40 18 31 00 : ACCESORIOS DE TUBOS
 41 10 17 00 : EQUIPO DE PERFORACIÓN, AMOLADURA, CORTE, TRITURACIÓN Y Prensado PARA ...
 41 10 30 00 : EQUIPO DE ENFRIAMIENTO PARA LABORATORIO
 41 11 15 00 : INSTRUMENTOS DE MEDICIÓN DEL PESO
 41 11 16 00 : INSTRUMENTOS DE MEDIDA DE LONGITUD, ESPESOR O DISTANCIA
 41 11 39 00 : EQUIPO PARA MEDICIÓN DE SUELOS
 41 11 42 00 : INSTRUMENTOS DE AGRIMENSIÓN
 41 11 46 00 : INSTRUMENTOS DE VERIFICACIÓN DE METALES, METALURGIA Y MATERIALES ESTRU...
 42 21 19 00 : AYUDA DE PREPARACIÓN DE COMIDA Y BEBIDA Y ALIMENTOS PARA PERSONAS FÍS...
 46 18 15 00 : ROPA DE SEGURIDAD
 46 19 15 00 : PREVENCIÓN CONTRA INCENDIOS
 46 19 16 00 : EQUIPO CONTRA INCENDIOS
 47 10 15 00 : EQUIPO PARA EL TRATAMIENTO Y SUMINISTRO DE AGUA
 47 13 19 00 : ABSORBENTES

***** CONTINUA *****

**CAMARA DE COMERCIO DE LA GUAJIRA
CORNEJO OCHOA YEZITD**



Fecha expedición: 2021/12/14 - 17:41:37 **** Recibo No. S000378132 **** Num. Operación. 99-USUPUBXX-20211214-0042

*** EXPEDIDO A TRAVES DEL SISTEMA VIRTUAL S.I.I. ***

48 10 15 00 : EQUIPO PARA COCINAR O CALENTAR
 48 10 19 00 : TAZAS PARA SERVICIO DE MESA
 49 16 15 00 : EQUIPOS PARA DEPORTES DE CAMPO
 49 20 15 00 : EQUIPO DE ENTRENAMIENTO PARA AERÓBICOS
 49 20 16 00 : EQUIPO DE ENTRENAMIENTO DE PESAS Y RESISTENCIA
 49 24 15 00 : EQUIPO DE PARQUES INFANTILES
 49 24 16 00 : EQUIPO DE RECREO
 52 14 15 00 : ELECTRODOMÉSTICOS PARA COCINA
 52 14 16 00 : LAVADORAS Y SUMINISTROS DE USO DOMÉSTICO
 52 14 18 00 : OTROS ELECTRODOMÉSTICOS
 52 15 15 00 : UTENSILIOS DE COCINA DESECHABLES DOMÉSTICOS
 52 15 16 00 : UTENSILIOS DE COCINA DOMÉSTICOS
 52 15 17 00 : CUBERTERÍA Y CUCHILLERÍA DE USO DOMÉSTICO
 52 15 18 00 : BATERÍA DE COCINA DOMÉSTICA
 52 15 19 00 : UTENSILIOS PARA HORNEAR DOMÉSTICOS
 52 15 20 00 : PLATOS, UTENSILIOS PARA SERVIR Y RECIPIENTES PARA ALMACENAR
 52 15 21 00 : CRISTALERÍA DE USO DOMÉSTICO
 52 15 22 00 : LAVADO DE PLATOS Y ACCESORIOS DE ALMACENAMIENTO DE PLATOS
 52 17 10 00 : TRATAMIENTOS DE PARED DE BAÑO
 55 11 15 00 : PUBLICACIONES ELECTRÓNICAS Y MÚSICA
 55 11 16 00 : MATERIAL DE REFERENCIA DE SOFTWARE ELECTRÓNICO
 55 12 17 00 : SEÑALIZACIÓN
 55 12 18 00 : DOCUMENTOS DE IDENTIFICACIÓN
 56 10 15 00 : MUEBLES
 56 10 16 00 : MUEBLES PARA EL EXTERIOR
 56 10 17 00 : MUEBLES DE OFICINA
 56 10 18 00 : ACCESORIOS Y MUEBLES DE BEBÉ Y NIÑO
 56 10 19 00 : PIEZAS DE MOBILIARIO Y ACCESORIOS
 56 11 15 00 : SITIOS DE TRABAJO Y PAQUETES PARA LA OFICINA
 56 11 16 00 : SISTEMAS DE PANELES
 56 11 17 00 : CASEGOOD Y SISTEMAS NO MODULARES
 56 11 18 00 : MUEBLES INDEPENDIENTES
 56 11 19 00 : MUEBLES INDUSTRIALES
 56 11 20 00 : MUEBLES DE APOYO DE LA COMPUTADORA
 56 11 21 00 : ASIENTOS
 56 11 22 00 : SISTEMAS DE ESCRITORIOS
 56 11 23 00 : PARTES Y ACCESORIOS PARA ASIENTOS DE AUDITORIOS O ESTADIOS O DE USO ESP...
 56 12 10 00 : MOBILIARIO DE BIBLIOTECA
 56 12 11 00 : MOBILIARIO DE CLASE DE ARTE
 56 12 12 00 : MOBILIARIO DE SALA DE PRIMEROS AUXILIOS
 56 12 13 00 : ACCESORIOS DE INSTALACIONES EDUCATIVAS GENERALES
 56 12 14 00 : MOBILIARIO DE CAFETERÍA Y COMEDOR
 56 12 15 00 : MOBILIARIO GENERAL DE AULA
 56 12 16 00 : MOBILIARIO PARA EL TIEMPO DE DESCANSO Y OCIO CREATIVO PARA GUARDERÍA I...
 56 12 17 00 : MÓDULOS DE ALMACENAMIENTO GENERAL Y DE LIBROS PARA LAS AULAS
 56 12 18 00 : MOBILIARIO Y ACCESORIOS DE AULAS VOCACIONALES
 56 12 19 00 : MOBILIARIO DE DEMOSTRACIÓN
 56 12 20 00 : MUEBLES DE LABORATORIO
 56 13 15 00 : MANIQUÍES Y FORMAS
 56 13 16 00 : EXHIBIDORES Y ACCESORIOS AUTO SOPORTADOS PARA MERCANCÍAS
 56 13 17 00 : APARATOS, ESTANTES, SISTEMAS Y ACCESORIOS PARA INSTALACIÓN DE MERCANCÍAS
 56 14 15 00 : ADORNOS CERÁMICOS PARA EL HOGAR

***** CONTINUA *****

**CAMARA DE COMERCIO DE LA GUAJIRA
CORNEJO OCHOA YEZITD**



Fecha expedición: 2021/12/14 - 17:41:37 **** Recibo No. S000378132 **** Num. Operación. 99-USUPUBXX-20211214-0042

*** EXPEDIDO A TRAVES DEL SISTEMA VIRTUAL S.I.I. ***

56 14 16 00 : ADORNOS DE VIDRIO PARA EL HOGAR
60 10 27 00 : MATERIALES DE RECURSOS DEL PROFESOR DE PENSAMIENTO LÓGICO, PERCEPCIÓN ...
60 10 29 00 : MATERIALES DE RECURSOS DEL PROFESOR DEL DINERO Y LA HORA
60 10 30 00 : FRACCIONES, PENTOMINOS Y MATERIALES DE ENSEÑANZA DE DECIMALES
60 10 31 00 : MATERIALES DE RECURSOS DEL PROFESOR DE GEOMETRÍA
60 10 32 00 : MATERIALES DE RECURSOS DEL PROFESOR DE ÁLGEBRA
60 10 34 00 : RECURSOS DE HABILIDAD DE LECTURA DE MAPAS Y GEOGRAFÍA Y ACCESORIOS
60 13 14 00 : INSTRUMENTOS DE PERCUSIÓN
60 14 10 00 : JUGUETES
60 14 13 00 : SISTEMAS DE CONSTRUCCIÓN Y BLOQUES INFANTILES
70 11 15 00 : PLANTAS Y ÁRBOLES ORNAMENTALES
70 11 17 00 : PARQUES, JARDINES Y HUERTOS
70 13 15 00 : PROTECCIÓN DEL TERRENO Y DEL SUELO
70 13 16 00 : PREPARACIÓN DEL TERRENO Y DEL SUELO
70 14 17 00 : GESTIÓN DE CULTIVOS
70 15 18 00 : SERVICIOS DE CONSERVACIÓN FORESTAL
70 15 19 00 : RECURSOS FORESTALES
70 16 16 00 : FLORA
70 16 17 00 : ECOSISTEMAS
70 17 15 00 : DESARROLLO
70 17 16 00 : VIGILANCIA
70 17 17 00 : RIEGO
70 17 18 00 : SERVICIOS DE DRENAJE
71 10 16 00 : SERVICIOS MINEROS DE PERFORACIÓN Y VOLADURA
71 11 20 00 : SERVICIOS DE REGISTRAR HOYO ENCERRADO DE POZOS
71 11 21 00 : SERVICIOS DE REGISTRAR POZO DE PERFORACIÓN ABIERTA
71 11 22 00 : OTROS SERVICIOS DE REGISTRACIÓN
71 11 23 00 : SERVICIOS SÍSMICOS
71 12 10 00 : SERVICIOS DE BOMBLEAR CEMENTO
71 12 11 00 : SERVICIOS DE TUBERÍA ADUJADA
71 12 12 00 : SERVICIOS DE EXTRACCIÓN DE MUESTRAS
71 12 13 00 : SERVICIOS DE HERRAMIENTAS BARRENOS HACIA ABAJO
71 12 14 00 : SERVICIOS DE BROCA DE BARRENA DEL CAMPO PETROLÍFERO
71 12 15 00 : SERVICIOS DE MEDIDA DE PERFORACIÓN
71 12 16 00 : SERVICIOS DE PERFORACIÓN DEL POZO PETROLERO
71 12 17 00 : SERVICIOS DE PESCA EN EL CAMPO PETROLÍFERO
71 12 18 00 : SERVICIOS DE ELEVACIÓN POR PRESIÓN DE GAS
71 12 19 00 : SERVICIOS DE FLUIDO BARRENO HACIA ABAJO
71 12 20 00 : SERVICIOS DE PERFORACIÓN DE POZO
71 12 21 00 : SERVICIOS DE CONTROL DE ARENA DEL CAMPO PETROLERO
71 12 22 00 : SERVICIOS DE PELÍCULA OLEOSA
71 12 23 00 : SERVICIOS DE POZO SUBMARINO
71 12 24 00 : SERVICIOS DE PRUEBAS DEL POZO SUBMARINO
71 12 25 00 : SERVICIOS DE CONTROL DE GAS O AGUA
71 12 26 00 : SERVICIOS DE TERMINACIÓN DEL POZO
71 12 27 00 : SERVICIOS DE MANTENIMIENTO DEL POZO
71 12 28 00 : SERVICIOS DE MONITOR DEL POZO PETROLERO
71 12 29 00 : APAREJOS DEL CAMPO PETROLÍFERO
71 12 30 00 : SERVICIOS INTEGRADOS
71 13 10 00 : SERVICIOS DE FRACTURAR DEL POZO
71 13 11 00 : SERVICIOS DE ESTIMULACIÓN DE LA MATRIZ
71 13 12 00 : SERVICIOS DE NITRÓGENO DEL CAMPO PETROLÍFERO

***** CONTINUA *****

**CAMARA DE COMERCIO DE LA GUAJIRA
CORNEJO OCHOA YEZITD**



Fecha expedición: 2021/12/14 - 17:41:37 **** Recibo No. S000378132 **** Num. Operación. 99-USUPUBXX-20211214-0042

*** EXPEDIDO A TRAVES DEL SISTEMA VIRTUAL S.I.I. ***

71 13 13 00 : OTROS SERVICIOS DE BOMBEO DEL CAMPO PETROLÍFERO
 71 13 14 00 : SERVICIOS DE PRODUCCIÓN DEL POZO
 71 14 10 00 : SERVICIOS DE EMERGENCIA DE CONTROL DEL POZO
 71 14 11 00 : SERVICIOS DE TAPAR Y ABANDONO DEL POZO
 71 14 12 00 : SERVICIOS DE RESTAURAR EL SITIO DEL POZO
 71 15 10 00 : SERVICIOS DE COMUNICACIÓN DE DATOS DEL CAMPO PETROLÍFERO
 71 15 11 00 : SERVICIOS DE GERENCIA DE DATOS DEL CAMPO PETROLÍFERO
 71 15 12 00 : SERVICIOS DE MODELO ECONÓMICO Y DE RIESGO DEL CAMPO PETROLÍFERO
 71 15 13 00 : SERVICIOS DE INTERPRETACIÓN DEL CAMPO PETROLÍFERO
 71 15 14 00 : SERVICIOS DE INGENIERÍA DEL POZO
 71 16 10 00 : SERVICIOS DE MODELAR DEL CAMPO PETROLÍFERO
 71 16 11 00 : GERENCIA DE LA INGENIERÍA DE PRODUCCIÓN DEL CAMPO PETROLÍFERO
 71 16 12 00 : GERENCIA DE LAS OPERACIONES DE PRODUCCIÓN DEL CAMPO PETROLÍFERO
 71 16 13 00 : SERVICIOS DE MANEJO DE PROYECTOS DEL CAMPO
 71 16 14 00 : SERVICIOS DE MANEJO DE PROYECTOS DEL CAMPO PETROLERO
 71 16 15 00 : SERVICIOS DE OPERACIÓN DEL LUGAR DE LA PERFORACIÓN
 71 16 16 00 : OTROS SERVICIOS DE SOPORTE PARA CAMPOS PETROLEROS
 72 10 15 00 : SERVICIOS DE APOYO PARA LA CONSTRUCCIÓN
 72 10 21 00 : CONTROL DE PLAGAS
 72 10 29 00 : SERVICIOS DE MANTENIMIENTO Y REPARACIÓN DE INSTALACIONES
 72 10 33 00 : SERVICIOS DE MANTENIMIENTO Y REPARACIÓN DE INFRAESTRUCTURA
 72 11 10 00 : SERVICIOS DE CONSTRUCCIÓN DE UNIDADES UNIFAMILIARES
 72 11 11 00 : SERVICIOS DE CONSTRUCCIÓN DE UNIDADES MULTIFAMILIARES
 72 12 10 00 : SERVICIOS DE CONSTRUCCIÓN DE EDIFICIOS INDUSTRIALES Y BODEGAS NUEVAS
 72 12 11 00 : SERVICIOS DE CONSTRUCCIÓN DE EDIFICIOS COMERCIALES Y DE OFICINA
 72 12 12 00 : SERVICIOS DE CONSTRUCCIÓN DE EDIFICIOS AGRÍCOLAS
 72 12 13 00 : SERVICIOS DE CONSTRUCCIÓN DE TALLERES AUTOMOTRICES Y ESTACIONES DE SER...
 72 12 14 00 : SERVICIOS DE CONSTRUCCIÓN DE EDIFICIOS PÚBLICOS ESPECIALIZADOS
 72 12 15 00 : SERVICIOS DE CONSTRUCCIÓN DE PLANTAS INDUSTRIALES
 72 14 11 00 : SERVICIOS DE CONSTRUCCIÓN Y REVESTIMIENTO Y PAVIMENTACIÓN DE INFRAEST...
 72 14 12 00 : SERVICIOS DE CONSTRUCCIÓN MARINA
 72 14 13 00 : SERVICIO DE CONSTRUCCIÓN DE FACILIDADES ATLÉTICAS Y RECREATIVAS
 72 14 14 00 : SERVICIOS DE CONSTRUCCIÓN Y REPARACIÓN DE FACILIDADES DE DETENCIÓN
 72 14 15 00 : SERVICIOS DE PREPARACIÓN DE TIERRAS
 72 14 16 00 : SERVICIOS DE CONSTRUCCIÓN DE SISTEMAS DE TRÁNSITO MASIVO
 72 14 17 00 : SERVICIOS DE ALQUILER O ARRENDAMIENTO DE EQUIPO Y MAQUINARIA DE CONSTRU...
 72 15 10 00 : SERVICIOS DE CONSTRUCCIÓN Y MANTENIMIENTO DE CALDERAS Y HORNOS
 72 15 11 00 : SERVICIOS DE CONSTRUCCIÓN DE PLOMERÍA
 72 15 12 00 : SERVICIOS DE CONSTRUCCIÓN Y MANTENIMIENTO DE HVAC CALEFACCIÓN Y ENFRI...
 72 15 13 00 : SERVICIOS DE PINTURA E INSTALACIÓN DE PAPEL DE COLGADURA
 72 15 14 00 : SERVICIOS DE CONSTRUCCIÓN DE RECUBRIMIENTOS DE MUROS
 72 15 15 00 : SERVICIOS DE SISTEMAS ELÉCTRICOS
 72 15 16 00 : SERVICIOS DE SISTEMAS ESPECIALIZADOS DE COMUNICACIÓN
 72 15 17 00 : SERVICIOS DE INSTALACIÓN DE SISTEMAS DE SEGURIDAD FÍSICA E INDUSTRIAL
 72 15 18 00 : SERVICIOS DE MANTENIMIENTO Y REPARACIÓN DE INSTALACIÓN DE MÁQUINAS
 72 15 19 00 : SERVICIOS DE ALBAÑILERÍA Y MAMPOSTERÍA
 72 15 20 00 : SERVICIOS DE PAÑETADO Y DRYWALL
 72 15 21 00 : SERVICIOS ACÚSTICOS Y DE AISLAMIENTO
 72 15 22 00 : SERVICIOS DE BALDOSAS TERRAZO Y MÁRMOL Y MOSAICOS
 72 15 23 00 : SERVICIOS DE CARPINTERÍA
 72 15 24 00 : SERVICIOS DE MONTAJE E INSTALACIÓN DE VENTANAS Y PUERTAS
 72 15 25 00 : SERVICIOS DE INSTALACIÓN DE PISOS

***** CONTINUA *****

**CAMARA DE COMERCIO DE LA GUAJIRA
CORNEJO OCHOA YEZITD**



Fecha expedición: 2021/12/14 - 17:41:38 **** Recibo No. S000378132 **** Num. Operación. 99-USUPUBXX-20211214-0042

*** EXPEDIDO A TRAVES DEL SISTEMA VIRTUAL S.I.I. ***

72 15 26 00 : SERVICIOS DE TECHADO Y PAREDES EXTERNAS Y LÁMINAS DE METAL
 72 15 27 00 : SERVICIOS DE INSTALACIÓN Y REPARACIÓN DE CONCRETO
 72 15 28 00 : SERVICIOS DE PERFORACIÓN DE POZOS DE AGUA
 72 15 29 00 : SERVICIOS DE MONTAJE DE ACERO ESTRUCTURAL
 72 15 30 00 : SERVICIOS DE VIDRIOS Y VENTANERÍA
 72 15 31 00 : SERVICIOS DE CONSTRUCCIÓN DE FACILIDADES ATLÉTICAS Y RECREATIVAS
 72 15 32 00 : SERVICIOS DE RECUBRIMIENTO, IMPERMEABILIZACIÓN PROTECCIÓN CONTRA CLIM...
 72 15 33 00 : SERVICIOS DE MANTENIMIENTO E INSTALACIÓN DE EQUIPO DE ESTACIÓN DE SER...
 72 15 34 00 : SERVICIOS DE APAREJAMIENTO Y ANDAMIAJE
 72 15 35 00 : SERVICIOS DE LIMPIEZA ESTRUCTURAL EXTERNA
 72 15 36 00 : SERVICIOS DE TERMINADO INTERIOR, DOTACIÓN Y REMODELACIÓN
 72 15 37 00 : SERVICIOS DE INSTALACIÓN, MANTENIMIENTO Y REPARACIÓN DE EQUIPOS Y CON...
 72 15 39 00 : SERVICIO DE PREPARACIÓN DE OBRAS DE CONSTRUCCIÓN
 72 15 40 00 : SERVICIOS DE EDIFICIOS ESPECIALIZADOS Y COMERCIOS
 72 15 41 00 : SERVICIOS DE MANTENIMIENTO Y REPARACIÓN DE EQUIPO DE SISTEMAS DE DISTR...
 72 15 42 00 : SERVICIOS DE MANTENIMIENTO Y REPARACIÓN DE INSTALACIÓN DE INSTRUMENTA...
 72 15 43 00 : SERVICIOS DE MANTENIMIENTO Y REPARACIÓN DE EQUIPO MOTIVO Y GENERACIÓN...
 72 15 44 00 : SERVICIOS DE MANTENIMIENTO Y FABRICACIÓN DE ACCESORIOS PARA TUBERÍAS
 72 15 45 00 : SERVICIOS DE MANTENIMIENTO E INSTALACIÓN DE EQUIPO PESADO
 73 11 15 00 : PROCESAMIENTO DE MADERA
 73 15 17 00 : TRATAMIENTO DE MATERIALES
 73 15 21 00 : SERVICIOS DE MANTENIMIENTO Y REPARACIÓN DE EQUIPO DE MANUFACTURA
 73 18 11 00 : SERVICIOS DE REVESTIMIENTO
 73 18 19 00 : SERVICIOS DE SOLDADURA
 76 11 15 00 : SERVICIOS DE LIMPIEZA Y MANTENIMIENTO DE EDIFICIOS GENERALES Y DE OFICINAS
 76 11 16 00 : SERVICIOS DE LIMPIEZA DE COMPONENTES DE EDIFICIOS
 76 12 15 00 : RECOLECCIÓN Y DISPOSICIÓN DE BASURAS
 76 12 16 00 : DISPOSICIÓN DE DESECHOS NO PELIGROSOS
 76 12 17 00 : TRATAMIENTO DE DESECHOS LÍQUIDOS
 76 12 19 00 : DISPOSICIÓN DE DESECHOS PELIGROSOS
 76 12 20 00 : SERVICIOS DE BASURERO
 77 10 15 00 : EVALUACIÓN DE IMPACTO AMBIENTAL
 77 10 16 00 : PLANEACIÓN AMBIENTAL
 77 10 17 00 : SERVICIOS DE ASESORÍA AMBIENTAL
 77 10 18 00 : AUDITORÍA AMBIENTAL
 77 10 19 00 : SERVICIOS DE INVESTIGACIÓN DE CONTAMINACIÓN
 77 10 20 00 : SERVICIOS DE REPORTE AMBIENTAL
 77 11 15 00 : SERVICIOS DE SEGURIDAD AMBIENTAL
 77 11 16 00 : REHABILITACIÓN AMBIENTAL
 77 12 15 00 : CONTAMINACIÓN DEL AIRE
 77 12 16 00 : CONTAMINACIÓN DEL SUELO
 77 12 17 00 : CONTAMINACIÓN DEL AGUA
 78 10 18 00 : TRANSPORTE DE CARGA POR CARRETERA
 78 11 18 00 : TRANSPORTE DE PASAJEROS POR CARRETERA
 80 10 15 00 : SERVICIOS DE CONSULTORÍA DE NEGOCIOS Y ADMINISTRACIÓN CORPORATIVA
 80 10 16 00 : GERENCIA DE PROYECTOS
 80 11 16 00 : SERVICIOS DE PERSONAL TEMPORAL
 80 12 17 00 : SERVICIOS DE RESPONSABILIDAD CIVIL
 80 13 16 00 : VENTAS DE PROPIEDADES Y EDIFICIOS
 80 13 18 00 : SERVICIOS DE ADMINISTRACIÓN INMOBILIARIA
 80 16 15 00 : SERVICIOS DE APOYO GERENCIAL
 80 16 18 00 : SERVICIOS DE ALQUILER O ARRENDAMIENTO DE EQUIPO DE OFICINA

***** CONTINUA *****

**CAMARA DE COMERCIO DE LA GUAJIRA
CORNEJO OCHOA YEZITD**



Fecha expedición: 2021/12/14 - 17:41:38 **** Recibo No. S000378132 **** Num. Operación. 99-USUPUBXX-20211214-0042

*** EXPEDIDO A TRAVES DEL SISTEMA VIRTUAL S.I.I. ***

81 10 15 00 : INGENIERÍA CIVIL Y ARQUITECTURA
 81 10 17 00 : INGENIERÍA ELÉCTRICA Y ELECTRÓNICA
 81 10 22 00 : INGENIERÍA DE TRANSPORTE
 81 10 24 00 : INGENIERÍA DE TRANSMISIÓN DE ENERGÍA ELÉCTRICA
 81 10 25 00 : SERVICIOS DE PERMISOS
 81 10 27 00 : SERVICIOS DE DISEÑO E INGENIERÍA DE SISTEMAS INSTRUMENTADOS DE CONTROL
 81 11 16 00 : PROGRAMADORES DE COMPUTADOR
 81 12 15 00 : ANÁLISIS ECONÓMICO
 81 14 15 00 : CONTROL DE CALIDAD
 81 14 16 00 : MANEJO DE CADENA DE SUMINISTROS
 81 14 18 00 : ADMINISTRACIÓN DE INSTALACIONES
 81 15 16 00 : CARTOGRAFÍA
 81 15 17 00 : GEOLOGÍA
 81 15 18 00 : OCEANOGRAFÍA E HIDROLOGÍA
 83 10 15 00 : SERVICIOS DE ACUEDUCTO Y ALCANTARILLADO
 83 10 16 00 : SERVICIOS DE PETRÓLEO Y GAS
 83 10 18 00 : SERVICIOS ELÉCTRICOS
 84 11 16 00 : SERVICIOS DE AUDITORÍA
 93 14 15 00 : DESARROLLO Y SERVICIOS SOCIALES
 93 14 19 00 : DESARROLLO RURAL
 93 14 20 00 : DESARROLLO URBANO
 93 14 21 00 : DESARROLLO REGIONAL
 93 15 15 00 : ADMINISTRACIÓN PÚBLICA
 95 10 15 00 : LOTES RESIDENCIALES
 95 11 15 00 : VÍAS DE TRÁFICO LIMITADO
 95 11 16 00 : VÍAS DE TRÁFICO ABIERTO
 95 12 15 00 : EDIFICIOS Y ESTRUCTURAS COMERCIALES Y DE ENTRETENIMIENTO
 95 12 16 00 : EDIFICIOS Y ESTRUCTURAS DE TRANSPORTE
 95 12 17 00 : EDIFICIOS Y ESTRUCTURAS PÚBLICOS
 95 12 18 00 : EDIFICIOS Y ESTRUCTURAS UTILITARIOS
 95 12 19 00 : EDIFICIOS Y ESTRUCTURAS EDUCACIONALES Y DE ADMINISTRACIÓN
 95 12 20 00 : EDIFICIOS Y ESTRUCTURAS HOSPITALARIAS
 95 12 21 00 : EDIFICIOS Y ESTRUCTURAS DE ACOMODACIONES
 95 12 23 00 : EDIFICIOS Y ESTRUCTURAS DE SALUD Y DEPORTIVAS
 95 12 24 00 : EDIFICIOS Y ESTRUCTURAS INDUSTRIALES
 95 12 25 00 : EDIFICIOS Y ESTRUCTURAS AGRÍCOLAS Y DE CULTIVOS Y PESCA
 95 12 26 00 : EDIFICIOS Y ESTRUCTURAS RELIGIOSAS
 95 12 27 00 : EDIFICIOS Y ESTRUCTURAS DE DEFENSA
 95 13 15 00 : TARIMAS Y GRADERÍAS
 95 13 16 00 : EDIFICIOS Y ESTRUCTURAS COMERCIALES E INDUSTRIALES PORTÁTILES
 95 13 17 00 : TIENDAS CARPAS Y ESTRUCTURAS DE MEMBRANA
 95 14 15 00 : EDIFICIOS Y ESTRUCTURAS PREFABRICADOS PARA FINCAS
 95 14 16 00 : EDIFICIOS Y ESTRUCTURAS PREFABRICADOS RESIDENCIALES
 95 14 17 00 : EDIFICIOS Y ESTRUCTURAS PREFABRICADOS COMERCIALES E INDUSTRIALES
 95 14 18 00 : EDIFICIOS Y ESTRUCTURAS PREFABRICADOS DE EMERGENCIA Y ALIVIO

ESTA INFORMACION FUE OBJETO DE VERIFICACIÓN DOCUMENTAL POR PARTE DE LA CAMARA DE COMERCIO DE LA GUAJIRA.

**CERTIFICA:
INFORMACION FINANCIERA**

QUE EN RELACIÓN A SU INFORMACIÓN FINANCIERA EL PROPONENTE REPORTÓ:

***** CONTINUA *****

**CAMARA DE COMERCIO DE LA GUAJIRA
CORNEJO OCHOA YEZITD**



Fecha expedición: 2021/12/14 - 17:41:38 **** Recibo No. S000378132 **** Num. Operación. 99-USUPUBXX-20211214-0042

*** EXPEDIDO A TRAVES DEL SISTEMA VIRTUAL S.I.I. ***

FECHA CORTE DE LA INFORMACIÓN FINANCIERA : 31/12/2018

ACTIVO CORRIENTE	:	\$5.395.068.435,00
ACTIVO TOTAL	:	\$9.892.832.241,00
PASIVO CORRIENTE	:	\$1.149.705.052,00
PASIVO TOTAL	:	\$2.650.453.639,00
PATRIMONIO	:	\$7.242.378.602,00
UTILIDAD/PERDIDA OPERACIONAL	:	\$870.752.367,00
GASTOS DE INTERESES	:	\$115.896.000,00

FECHA CORTE DE LA INFORMACIÓN FINANCIERA : 31/12/2019

ACTIVO CORRIENTE	:	\$4.189.966.101,00
ACTIVO TOTAL	:	\$6.815.855.888,00
PASIVO CORRIENTE	:	\$435.870.484,00
PASIVO TOTAL	:	\$1.676.901.222,00
PATRIMONIO	:	\$5.138.954.666,00
UTILIDAD/PERDIDA OPERACIONAL	:	\$2.450.629.872,00
GASTOS DE INTERESES	:	\$147.937.516,00

FECHA CORTE DE LA INFORMACIÓN FINANCIERA : 31/12/2020

ACTIVO CORRIENTE	:	\$3.016.103.519,00
ACTIVO TOTAL	:	\$5.442.438.206,00
PASIVO CORRIENTE	:	\$109.994.224,00
PASIVO TOTAL	:	\$1.729.254.755,00
PATRIMONIO	:	\$3.713.183.451,00
UTILIDAD/PERDIDA OPERACIONAL	:	\$589.767.784,00
GASTOS DE INTERESES	:	\$54.804.840,00

**CERTIFICA:
CAPACIDAD FINANCIERA**

QUE EN RELACIÓN A LOS INDICADORES DE LA CAPACIDAD FINANCIERA EL PROPONENTE REPORTÓ CON CORTE A 31/12/2018

INDICE DE LIQUIDEZ	:	4,69
INDICE DE ENDEUDAMIENTO	:	0,26
RAZÓN DE COBERTURA DE INTERESES	:	7,51

ESTA INFORMACION FUE OBJETO DE VERIFICACIÓN DOCUMENTAL POR PARTE DE LA CAMARA DE COMERCIO DE LA GUAJIRA.

QUE EN RELACIÓN A LOS INDICADORES DE LA CAPACIDAD FINANCIERA EL PROPONENTE REPORTÓ CON CORTE A 31/12/2019

INDICE DE LIQUIDEZ	:	9,61
INDICE DE ENDEUDAMIENTO	:	0,24
RAZÓN DE COBERTURA DE INTERESES	:	16,56

ESTA INFORMACION FUE OBJETO DE VERIFICACIÓN DOCUMENTAL POR PARTE DE LA CAMARA DE COMERCIO DE LA GUAJIRA.

QUE EN RELACIÓN A LOS INDICADORES DE LA CAPACIDAD FINANCIERA EL PROPONENTE REPORTÓ CON CORTE A 31/12/2020

INDICE DE LIQUIDEZ	:	27,42
INDICE DE ENDEUDAMIENTO	:	0,31
RAZÓN DE COBERTURA DE INTERESES	:	10,76

ESTA INFORMACION FUE OBJETO DE VERIFICACIÓN DOCUMENTAL POR PARTE DE LA CAMARA DE COMERCIO DE LA GUAJIRA.

**CERTIFICA:
CAPACIDAD ORGANIZACIONAL**

***** CONTINUA *****

**CAMARA DE COMERCIO DE LA GUAJIRA
CORNEJO OCHOA YEZITD**



Fecha expedición: 2021/12/14 - 17:41:38 **** Recibo No. S000378132 **** Num. Operación. 99-USUPUBXX-20211214-0042

*** EXPEDIDO A TRAVES DEL SISTEMA VIRTUAL S.I.I. ***

QUE EN RELACIÓN A LOS INDICADORES DE LA CAPACIDAD ORGANIZACIONAL EL PROPONENTE REPORTÓ CON CORTE A 31/12/2018

RENTABILIDAD DEL PATRIMONIO	:	0,12
RENTABILIDAD DEL ACTIVO	:	0,08

ESTA INFORMACION FUE OBJETO DE VERIFICACIÓN DOCUMENTAL POR PARTE DE LA CAMARA DE COMERCIO DE LA GUAJIRA.

QUE EN RELACIÓN A LOS INDICADORES DE LA CAPACIDAD ORGANIZACIONAL EL PROPONENTE REPORTÓ CON CORTE A 31/12/2019

RENTABILIDAD DEL PATRIMONIO	:	0,47
RENTABILIDAD DEL ACTIVO	:	0,35

ESTA INFORMACION FUE OBJETO DE VERIFICACIÓN DOCUMENTAL POR PARTE DE LA CAMARA DE COMERCIO DE LA GUAJIRA.

QUE EN RELACIÓN A LOS INDICADORES DE LA CAPACIDAD ORGANIZACIONAL EL PROPONENTE REPORTÓ CON CORTE A 31/12/2020

RENTABILIDAD DEL PATRIMONIO	:	0,15
RENTABILIDAD DEL ACTIVO	:	0,10

ESTA INFORMACION FUE OBJETO DE VERIFICACIÓN DOCUMENTAL POR PARTE DE LA CAMARA DE COMERCIO DE LA GUAJIRA.

**CERTIFICA:
EXPERIENCIA**

QUE EN RELACIÓN A LOS CONTRATOS EJECUTADOS EL PROPONENTE REPORTÓ:

EXPERIENCIA No.1 :

NÚMERO CONSECUTIVO DEL CONTRATO:001

CONTRATO CELEBRADO POR :1 - EL PROPONENTE

NOMBRE DEL CONTRATISTA :CORNEJO OCHOA YEZITD

NOMBRE DEL CONTRATANTE :FIDULCOLDEX ENCARGO FIDUCIARIO IFI-SALINAS DE MANAURE

VALOR CONTRATADO EN SMLLV :1951,94

SG FM CL PR - DESCRIPCIÓN

72 14 15 00 : SERVICIOS DE PREPARACIÓN DE TIERRAS
 11 11 15 00 : BARRO Y TIERRA
 11 11 16 00 : PIEDRA
 11 11 17 00 : ARENA
 20 10 18 00 : SISTEMAS MECANIZADOS DE SOPORTE EN TIERRA
 22 10 15 00 : MAQUINARIA PARA TRABAJO DE DESMONTE
 22 10 16 00 : EQUIPO DE PAVIMENTACIÓN
 22 10 17 00 : COMPONENTES DE EQUIPO PESADO
 22 10 19 00 : MAQUINARIA Y ACCESORIOS DE CONSTRUCCIÓN DE EDIFICIOS
 24 14 16 00 : SUMINISTROS DE ACOLCHADOS
 30 11 15 00 : CONCRETO Y MORTEROS
 30 11 16 00 : CEMENTO Y CAL
 46 18 15 00 : ROPA DE SEGURIDAD
 47 13 19 00 : ABSORBENTES
 55 12 17 00 : SEÑALIZACIÓN
 70 13 15 00 : PROTECCIÓN DEL TERRENO Y DEL SUELO
 72 14 10 00 : SERVICIOS DE CONSTRUCCIÓN DE AUTOPISTAS Y CARRETERAS
 72 14 11 00 : SERVICIOS DE CONSTRUCCIÓN Y REVESTIMIENTO Y PAVIMENTACIÓN DE INFRAEST...
 72 15 27 00 : SERVICIOS DE INSTALACIÓN Y REPARACIÓN DE CONCRETO
 77 10 17 00 : SERVICIOS DE ASESORÍA AMBIENTAL
 80 10 15 00 : SERVICIOS DE CONSULTORÍA DE NEGOCIOS Y ADMINISTRACIÓN CORPORATIVA
 80 11 16 00 : SERVICIOS DE PERSONAL TEMPORAL

***** CONTINUA *****

**CAMARA DE COMERCIO DE LA GUAJIRA
CORNEJO OCHOA YEZITD**



Fecha expedición: 2021/12/14 - 17:41:38 **** Recibo No. S000378132 **** Num. Operación. 99-USUPUBXX-20211214-0042

*** EXPEDIDO A TRAVES DEL SISTEMA VIRTUAL S.I.I. ***

81 10 15 00 : INGENIERÍA CIVIL Y ARQUITECTURA
 81 14 15 00 : CONTROL DE CALIDAD
 81 14 16 00 : MANEJO DE CADENA DE SUMINISTROS
 95 11 15 00 : VÍAS DE TRÁFICO LIMITADO
 95 11 16 00 : VÍAS DE TRÁFICO ABIERTO
 95 12 15 00 : EDIFICIOS Y ESTRUCTURAS COMERCIALES Y DE ENTRETENIMIENTO
 95 12 16 00 : EDIFICIOS Y ESTRUCTURAS DE TRANSPORTE
 31 21 17 00 : ACABADOS EN GENERAL
 30 19 18 00 : EQUIPOS Y MATERIALES PARA CONSTRUCCIONES TEMPORALES Y APOYO AL MANTENIM...
 70 16 16 00 : FLORA
 72 12 14 00 : SERVICIOS DE CONSTRUCCIÓN DE EDIFICIOS PÚBLICOS ESPECIALIZADOS
 72 15 19 00 : SERVICIOS DE ALBAÑILERÍA Y MAMPOSTERÍA
 72 15 25 00 : SERVICIOS DE INSTALACIÓN DE PISOS
 72 15 29 00 : SERVICIOS DE MONTAJE DE ACERO ESTRUCTURAL
 72 15 30 00 : SERVICIOS DE VIDRIOS Y VENTANERÍA
 72 15 31 00 : SERVICIOS DE CONSTRUCCIÓN DE FACILIDADES ATLÉTICAS Y RECREATIVAS
 72 15 33 00 : SERVICIOS DE MANTENIMIENTO E INSTALACIÓN DE EQUIPO DE ESTACIÓN DE SER...
 72 15 36 00 : SERVICIOS DE TERMINADO INTERIOR, DOTACIÓN Y REMODELACIÓN
 77 10 15 00 : EVALUACIÓN DE IMPACTO AMBIENTAL
 77 10 16 00 : PLANEACIÓN AMBIENTAL
 77 10 18 00 : AUDITORÍA AMBIENTAL
 77 12 17 00 : CONTAMINACIÓN DEL AGUA
 80 10 16 00 : GERENCIA DE PROYECTOS
 81 10 22 00 : INGENIERÍA DE TRANSPORTE
 80 12 17 00 : SERVICIOS DE RESPONSABILIDAD CIVIL
 93 14 15 00 : DESARROLLO Y SERVICIOS SOCIALES
 93 14 20 00 : DESARROLLO URBANO
 93 15 15 00 : ADMINISTRACIÓN PÚBLICA
 95 12 17 00 : EDIFICIOS Y ESTRUCTURAS PÚBLICOS
 95 12 19 00 : EDIFICIOS Y ESTRUCTURAS EDUCACIONALES Y DE ADMINISTRACIÓN
 70 15 18 00 : SERVICIOS DE CONSERVACIÓN FORESTAL
 70 15 19 00 : RECURSOS FORESTALES
 70 14 16 00 : PROTECCIÓN DE CULTIVOS
 70 14 17 00 : GESTIÓN DE CULTIVOS
 70 16 17 00 : ECOSISTEMAS
 72 10 15 00 : SERVICIOS DE APOYO PARA LA CONSTRUCCIÓN
 77 11 16 00 : REHABILITACIÓN AMBIENTAL
 41 11 25 00 : INSTRUMENTOS DE MEDICIÓN Y OBSERVACIÓN DEL CAUDAL DE FLUIDOS
 40 14 16 00 : VÁLVULAS
 40 14 17 00 : MATERIAL DE FERRETERÍA Y ACCESORIOS
 40 14 20 00 : MANGUERAS
 40 18 30 00 : TUBERÍAS DE CAUCHO Y PLÁSTICO
 40 18 31 00 : ACCESORIOS DE TUBOS
 72 15 32 00 : SERVICIOS DE RECUBRIMIENTO, IMPERMEABILIZACIÓN PROTECCIÓN CONTRA CLIM...
 81 10 17 00 : INGENIERÍA ELÉCTRICA Y ELECTRÓNICA
 81 15 18 00 : OCEANOGRAFÍA E HIDROLOGÍA
 70 13 16 00 : PREPARACIÓN DEL TERRENO Y DEL SUELO
 22 10 18 00 : GRÚAS DE ELEVACIÓN
 24 14 15 00 : SUMINISTROS PARA SEGURIDAD Y PROTECCIÓN
 41 11 39 00 : EQUIPO PARA MEDICIÓN DE SUELOS
 72 14 12 00 : SERVICIOS DE CONSTRUCCIÓN MARINA
 70 17 18 00 : SERVICIOS DE DRENAJE

***** CONTINUA *****

**CAMARA DE COMERCIO DE LA GUAJIRA
CORNEJO OCHOA YEZITD**



Fecha expedición: 2021/12/14 - 17:41:38 **** Recibo No. S000378132 **** Num. Operación. 99-USUPUBXX-20211214-0042

*** EXPEDIDO A TRAVES DEL SISTEMA VIRTUAL S.I.I. ***

77 11 15 00 : SERVICIOS DE SEGURIDAD AMBIENTAL
 72 11 10 00 : SERVICIOS DE CONSTRUCCIÓN DE UNIDADES UNIFAMILIARES
 77 10 19 00 : SERVICIOS DE INVESTIGACIÓN DE CONTAMINACIÓN
 77 10 20 00 : SERVICIOS DE REPORTE AMBIENTAL
 77 12 15 00 : CONTAMINACIÓN DEL AIRE
 77 12 16 00 : CONTAMINACIÓN DEL SUELO

EXPERIENCIA No.2 :

NÚMERO CONSECUTIVO DEL CONTRATO:002

CONTRATO CELEBRADO POR :1 - EL PROPONENTE

NOMBRE DEL CONTRATISTA :CORNEJO OCHOA YEZITD

NOMBRE DEL CONTRATANTE :AGUAS DE LA GUAJIRA S.A. E.S.P.

VALOR CONTRATADO EN SMMLV :4336,54

SG FM CL PR - DESCRIPCIÓN

72 14 11 00 : SERVICIOS DE CONSTRUCCIÓN Y REVESTIMIENTO Y PAVIMENTACIÓN DE INFRAEST...
 83 10 15 00 : SERVICIOS DE ACUEDUCTO Y ALCANTARILLADO
 11 10 17 00 : METALES DE BASE
 24 12 15 00 : CAJAS, BOLSAS Y SACOS PARA EMPAQUETADO
 30 11 15 00 : CONCRETO Y MORTEROS
 40 17 15 00 : TUBOS Y TUBERÍAS COMERCIALES
 40 17 17 00 : ADAPTADORES DE TUBOS
 40 17 19 00 : BRIDAS DE RESPALDO PARA TUBOS
 40 17 37 00 : BRIDAS REDUCTORAS PARA TUBOS
 40 17 49 00 : UNIONES PARA TUBOS
 40 17 52 00 : Y DE CONEXIÓN PARA TUBOS
 47 13 19 00 : ABSORBENTES
 71 12 26 00 : SERVICIOS DE TERMINACIÓN DEL POZO
 72 12 15 00 : SERVICIOS DE CONSTRUCCIÓN DE PLANTAS INDUSTRIALES
 72 14 10 00 : SERVICIOS DE CONSTRUCCIÓN DE AUTOPISTAS Y CARRETERAS
 72 14 15 00 : SERVICIOS DE PREPARACIÓN DE TIERRAS
 80 11 16 00 : SERVICIOS DE PERSONAL TEMPORAL
 81 10 15 00 : INGENIERÍA CIVIL Y ARQUITECTURA
 81 15 18 00 : OCEANOGRAFÍA E HIDROLOGÍA
 95 11 15 00 : VÍAS DE TRÁFICO LIMITADO
 95 11 16 00 : VÍAS DE TRÁFICO ABIERTO
 31 21 17 00 : ACABADOS EN GENERAL
 30 19 18 00 : EQUIPOS Y MATERIALES PARA CONSTRUCCIONES TEMPORALES Y APOYO AL MANTENIM...
 70 13 15 00 : PROTECCIÓN DEL TERRENO Y DEL SUELO
 70 16 16 00 : FLORA
 72 12 14 00 : SERVICIOS DE CONSTRUCCIÓN DE EDIFICIOS PÚBLICOS ESPECIALIZADOS
 72 15 19 00 : SERVICIOS DE ALBAÑILERÍA Y MAMPOSTERÍA
 72 15 25 00 : SERVICIOS DE INSTALACIÓN DE PISOS
 72 15 29 00 : SERVICIOS DE MONTAJE DE ACERO ESTRUCTURAL
 72 15 30 00 : SERVICIOS DE VIDRIOS Y VENTANERÍA
 72 15 31 00 : SERVICIOS DE CONSTRUCCIÓN DE FACILIDADES ATLÉTICAS Y RECREATIVAS
 72 15 33 00 : SERVICIOS DE MANTENIMIENTO E INSTALACIÓN DE EQUIPO DE ESTACIÓN DE SER...
 72 15 36 00 : SERVICIOS DE TERMINADO INTERIOR, DOTACIÓN Y REMODELACIÓN
 77 10 15 00 : EVALUACIÓN DE IMPACTO AMBIENTAL
 77 10 16 00 : PLANEACIÓN AMBIENTAL
 77 10 17 00 : SERVICIOS DE ASESORÍA AMBIENTAL
 77 10 18 00 : AUDITORÍA AMBIENTAL
 77 12 17 00 : CONTAMINACIÓN DEL AGUA

***** CONTINUA *****

**CAMARA DE COMERCIO DE LA GUAJIRA
CORNEJO OCHOA YEZITD**



Fecha expedición: 2021/12/14 - 17:41:38 **** Recibo No. S000378132 **** Num. Operación. 99-USUPUBXX-20211214-0042

*** EXPEDIDO A TRAVES DEL SISTEMA VIRTUAL S.I.I. ***

80 10 16 00 : GERENCIA DE PROYECTOS
 81 10 22 00 : INGENIERÍA DE TRANSPORTE
 80 12 17 00 : SERVICIOS DE RESPONSABILIDAD CIVIL
 93 14 15 00 : DESARROLLO Y SERVICIOS SOCIALES
 93 14 20 00 : DESARROLLO URBANO
 93 15 15 00 : ADMINISTRACIÓN PÚBLICA
 95 12 17 00 : EDIFICIOS Y ESTRUCTURAS PÚBLICOS
 95 12 19 00 : EDIFICIOS Y ESTRUCTURAS EDUCACIONALES Y DE ADMINISTRACIÓN
 70 15 18 00 : SERVICIOS DE CONSERVACIÓN FORESTAL
 70 15 19 00 : RECURSOS FORESTALES
 70 14 16 00 : PROTECCIÓN DE CULTIVOS
 70 14 17 00 : GESTIÓN DE CULTIVOS
 70 16 17 00 : ECOSISTEMAS
 72 10 15 00 : SERVICIOS DE APOYO PARA LA CONSTRUCCIÓN
 77 11 16 00 : REHABILITACIÓN AMBIENTAL
 41 11 25 00 : INSTRUMENTOS DE MEDICIÓN Y OBSERVACIÓN DEL CAUDAL DE FLUIDOS
 40 14 16 00 : VÁLVULAS
 40 14 17 00 : MATERIAL DE FERRETERÍA Y ACCESORIOS
 40 14 20 00 : MANGUERAS
 40 18 30 00 : TUBERÍAS DE CAUCHO Y PLÁSTICO
 40 18 31 00 : ACCESORIOS DE TUBOS
 72 15 27 00 : SERVICIOS DE INSTALACIÓN Y REPARACIÓN DE CONCRETO
 72 15 32 00 : SERVICIOS DE RECUBRIMIENTO, IMPERMEABILIZACIÓN PROTECCIÓN CONTRA CLIM...
 80 10 15 00 : SERVICIOS DE CONSULTORÍA DE NEGOCIOS Y ADMINISTRACIÓN CORPORATIVA
 81 10 17 00 : INGENIERÍA ELÉCTRICA Y ELECTRÓNICA
 70 13 16 00 : PREPARACIÓN DEL TERRENO Y DEL SUELO
 22 10 18 00 : GRÚAS DE ELEVACIÓN
 24 14 15 00 : SUMINISTROS PARA SEGURIDAD Y PROTECCIÓN
 41 11 39 00 : EQUIPO PARA MEDICIÓN DE SUELOS
 72 14 12 00 : SERVICIOS DE CONSTRUCCIÓN MARINA
 70 17 18 00 : SERVICIOS DE DRENAJE
 77 11 15 00 : SERVICIOS DE SEGURIDAD AMBIENTAL
 72 11 10 00 : SERVICIOS DE CONSTRUCCIÓN DE UNIDADES UNIFAMILIARES
 77 10 19 00 : SERVICIOS DE INVESTIGACIÓN DE CONTAMINACIÓN
 77 10 20 00 : SERVICIOS DE REPORTE AMBIENTAL
 77 12 15 00 : CONTAMINACIÓN DEL AIRE
 77 12 16 00 : CONTAMINACIÓN DEL SUELO

EXPERIENCIA No.3 :

NÚMERO CONSECUTIVO DEL CONTRATO:003

CONTRATO CELEBRADO POR :1 - EL PROPONENTE

NOMBRE DEL CONTRATISTA :CORNEJO OCHOA YEZITD

NOMBRE DEL CONTRATANTE :MUNICIPIO DE MANAURE

VALOR CONTRATADO EN SMMLV :1315

SG FM CL PR - DESCRIPCIÓN

11 11 15 00 : BARRO Y TIERRA
 11 11 16 00 : PIEDRA
 11 11 17 00 : ARENA
 20 10 18 00 : SISTEMAS MECANIZADOS DE SOPORTE EN TIERRA
 22 10 15 00 : MAQUINARIA PARA TRABAJO DE DESMONTE
 22 10 16 00 : EQUIPO DE PAVIMENTACIÓN
 22 10 17 00 : COMPONENTES DE EQUIPO PESADO

***** CONTINUA *****

**CAMARA DE COMERCIO DE LA GUAJIRA
CORNEJO OCHOA YEZITD**



Fecha expedición: 2021/12/14 - 17:41:38 **** Recibo No. S000378132 **** Num. Operación. 99-USUPUBXX-20211214-0042

*** EXPEDIDO A TRAVES DEL SISTEMA VIRTUAL S.I.I. ***

22 10 19 00 : MAQUINARIA Y ACCESORIOS DE CONSTRUCCIÓN DE EDIFICIOS
 24 14 16 00 : SUMINISTROS DE ACOLCHADOS
 30 11 15 00 : CONCRETO Y MORTEROS
 30 11 16 00 : CEMENTO Y CAL
 46 18 15 00 : ROPA DE SEGURIDAD
 47 13 19 00 : ABSORBENTES
 55 12 17 00 : SEÑALIZACIÓN
 70 13 15 00 : PROTECCIÓN DEL TERRENO Y DEL SUELO
 72 14 10 00 : SERVICIOS DE CONSTRUCCIÓN DE AUTOPISTAS Y CARRETERAS
 72 14 11 00 : SERVICIOS DE CONSTRUCCIÓN Y REVESTIMIENTO Y PAVIMENTACIÓN DE INFRAEST...
 72 14 15 00 : SERVICIOS DE PREPARACIÓN DE TIERRAS
 72 15 27 00 : SERVICIOS DE INSTALACIÓN Y REPARACIÓN DE CONCRETO
 77 10 17 00 : SERVICIOS DE ASESORÍA AMBIENTAL
 80 10 15 00 : SERVICIOS DE CONSULTORÍA DE NEGOCIOS Y ADMINISTRACIÓN CORPORATIVA
 80 11 16 00 : SERVICIOS DE PERSONAL TEMPORAL
 81 10 15 00 : INGENIERÍA CIVIL Y ARQUITECTURA
 81 14 15 00 : CONTROL DE CALIDAD
 95 11 15 00 : VÍAS DE TRÁFICO LIMITADO
 95 11 16 00 : VÍAS DE TRÁFICO ABIERTO
 95 12 15 00 : EDIFICIOS Y ESTRUCTURAS COMERCIALES Y DE ENTRETENIMIENTO
 31 21 17 00 : ACABADOS EN GENERAL
 30 19 18 00 : EQUIPOS Y MATERIALES PARA CONSTRUCCIONES TEMPORALES Y APOYO AL MANTENIM...
 70 16 16 00 : FLORA
 72 12 14 00 : SERVICIOS DE CONSTRUCCIÓN DE EDIFICIOS PÚBLICOS ESPECIALIZADOS
 72 15 19 00 : SERVICIOS DE ALBAÑILERÍA Y MAMPOSTERÍA
 72 15 25 00 : SERVICIOS DE INSTALACIÓN DE PISOS
 72 15 29 00 : SERVICIOS DE MONTAJE DE ACERO ESTRUCTURAL
 72 15 30 00 : SERVICIOS DE VIDRIOS Y VENTANERÍA
 72 15 31 00 : SERVICIOS DE CONSTRUCCIÓN DE FACILIDADES ATLÉTICAS Y RECREATIVAS
 72 15 33 00 : SERVICIOS DE MANTENIMIENTO E INSTALACIÓN DE EQUIPO DE ESTACIÓN DE SER...
 72 15 36 00 : SERVICIOS DE TERMINADO INTERIOR, DOTACIÓN Y REMODELACIÓN
 77 10 15 00 : EVALUACIÓN DE IMPACTO AMBIENTAL
 77 10 16 00 : PLANEACIÓN AMBIENTAL
 77 10 18 00 : AUDITORÍA AMBIENTAL
 77 12 17 00 : CONTAMINACIÓN DEL AGUA
 80 10 16 00 : GERENCIA DE PROYECTOS
 81 10 22 00 : INGENIERÍA DE TRANSPORTE
 80 12 17 00 : SERVICIOS DE RESPONSABILIDAD CIVIL
 93 14 15 00 : DESARROLLO Y SERVICIOS SOCIALES
 93 14 20 00 : DESARROLLO URBANO
 93 15 15 00 : ADMINISTRACIÓN PÚBLICA
 95 12 17 00 : EDIFICIOS Y ESTRUCTURAS PÚBLICOS
 95 12 19 00 : EDIFICIOS Y ESTRUCTURAS EDUCACIONALES Y DE ADMINISTRACIÓN
 70 15 18 00 : SERVICIOS DE CONSERVACIÓN FORESTAL
 70 15 19 00 : RECURSOS FORESTALES
 70 14 16 00 : PROTECCIÓN DE CULTIVOS
 70 14 17 00 : GESTIÓN DE CULTIVOS
 70 16 17 00 : ECOSISTEMAS
 72 10 15 00 : SERVICIOS DE APOYO PARA LA CONSTRUCCIÓN
 77 11 16 00 : REHABILITACIÓN AMBIENTAL
 41 11 25 00 : INSTRUMENTOS DE MEDICIÓN Y OBSERVACIÓN DEL CAUDAL DE FLUIDOS
 40 14 16 00 : VÁLVULAS

***** CONTINUA *****

**CAMARA DE COMERCIO DE LA GUAJIRA
CORNEJO OCHOA YEZITD**



Fecha expedición: 2021/12/14 - 17:41:38 **** Recibo No. S000378132 **** Num. Operación. 99-USUPUBXX-20211214-0042

*** EXPEDIDO A TRAVES DEL SISTEMA VIRTUAL S.I.I. ***

40 14 17 00 : MATERIAL DE FERRETERÍA Y ACCESORIOS
 40 14 20 00 : MANGUERAS
 40 18 30 00 : TUBERÍAS DE CAUCHO Y PLÁSTICO
 40 18 31 00 : ACCESORIOS DE TUBOS
 72 15 32 00 : SERVICIOS DE RECUBRIMIENTO, IMPERMEABILIZACIÓN PROTECCIÓN CONTRA CLIM...
 81 10 17 00 : INGENIERÍA ELÉCTRICA Y ELECTRÓNICA
 81 15 18 00 : OCEANOGRAFÍA E HIDROLOGÍA
 70 13 16 00 : PREPARACIÓN DEL TERRENO Y DEL SUELO
 22 10 18 00 : GRÚAS DE ELEVACIÓN
 24 14 15 00 : SUMINISTROS PARA SEGURIDAD Y PROTECCIÓN
 41 11 39 00 : EQUIPO PARA MEDICIÓN DE SUELOS
 72 14 12 00 : SERVICIOS DE CONSTRUCCIÓN MARINA
 70 17 18 00 : SERVICIOS DE DRENAJE
 77 11 15 00 : SERVICIOS DE SEGURIDAD AMBIENTAL
 72 11 10 00 : SERVICIOS DE CONSTRUCCIÓN DE UNIDADES UNIFAMILIARES
 77 10 19 00 : SERVICIOS DE INVESTIGACIÓN DE CONTAMINACIÓN
 77 10 20 00 : SERVICIOS DE REPORTE AMBIENTAL
 77 12 15 00 : CONTAMINACIÓN DEL AIRE
 77 12 16 00 : CONTAMINACIÓN DEL SUELO
 30 11 18 00 : AGREGADOS
 30 11 19 00 : ELEMENTOS PARA REFORZAR CONCRETO
 30 11 17 00 : YESOS
 40 17 16 00 : TUBOS Y TUBERÍAS INDUSTRIALES
 72 14 17 00 : SERVICIOS DE ALQUILER O ARRENDAMIENTO DE EQUIPO Y MAQUINARIA DE CONSTRU...

EXPERIENCIA No.4 :

NÚMERO CONSECUTIVO DEL CONTRATO:004

CONTRATO CELEBRADO POR :3 - CONSORCIO O UNIÓN TEMPORAL

NOMBRE DEL CONTRATISTA :UT VIVIENDAS WAYUU

NOMBRE DEL CONTRATANTE :MUNICIPIO DE MANAURE

VALOR CONTRATADO EN SMMLV :4210,81

PORCENTAJE DE PARTICIPACIÓN EN EL VALOR EJECUTADO EN CASO DE CONSORCIOS Y UNIONES TEMPORALES: 50%

SG FM CL PR - DESCRIPCIÓN

11 11 15 00 : BARRO Y TIERRA
 11 11 16 00 : PIEDRA
 11 11 17 00 : ARENA
 20 10 18 00 : SISTEMAS MECANIZADOS DE SOPORTE EN TIERRA
 22 10 20 00 : EQUIPO Y MAQUINARIA DE DEMOLICIÓN DE EDIFICIOS
 27 11 15 00 : HERRAMIENTAS DE CORTE Y ENGARZADO Y PUNZONES
 27 11 22 00 : HERRAMIENTAS DE ALBAÑILERÍA Y CONCRETO
 27 11 27 00 : HERRAMIENTAS MECÁNICAS
 27 12 17 00 : ACCESORIOS DE TUBERÍA Y MANGA HIDRÁULICA
 27 12 18 00 : HERRAMIENTAS HIDRÁULICAS
 30 10 15 00 : ÁNGULOS
 30 10 17 00 : VIGAS
 30 10 23 00 : PERFILES
 30 11 15 00 : CONCRETO Y MORTEROS
 30 13 15 00 : BLOQUES
 30 19 16 00 : ESCALERAS Y ACCESORIOS DE ANDAMIAJE
 39 12 13 00 : CUADROS, REGISTROS Y MENAJE PARA ELECTRICIDAD
 39 12 19 00 : DISPOSITIVOS Y ACCESORIOS DE SEGURIDAD ELÉCTRICA
 40 14 17 00 : MATERIAL DE FERRETERÍA Y ACCESORIOS

***** CONTINUA *****

**CAMARA DE COMERCIO DE LA GUAJIRA
CORNEJO OCHOA YEZITD**



Fecha expedición: 2021/12/14 - 17:41:38 **** Recibo No. S000378132 **** Num. Operación. 99-USUPUBXX-20211214-0042

*** EXPEDIDO A TRAVES DEL SISTEMA VIRTUAL S.I.I. ***

41 10 17 00 : EQUIPO DE PERFORACIÓN, AMOLADURA, CORTE, TRITURACIÓN Y PENSADO PARA ...
 41 11 46 00 : INSTRUMENTOS DE VERIFICACIÓN DE METALES, METALURGIA Y MATERIALES ESTRU...
 56 12 15 00 : MOBILIARIO GENERAL DE AULA
 72 10 15 00 : SERVICIOS DE APOYO PARA LA CONSTRUCCIÓN
 72 12 14 00 : SERVICIOS DE CONSTRUCCIÓN DE EDIFICIOS PÚBLICOS ESPECIALIZADOS
 72 15 11 00 : SERVICIOS DE CONSTRUCCIÓN DE PLOMERÍA
 72 15 13 00 : SERVICIOS DE PINTURA E INSTALACIÓN DE PAPEL DE COLGADURA
 72 15 14 00 : SERVICIOS DE CONSTRUCCIÓN DE RECUBRIMIENTOS DE MUROS
 72 15 15 00 : SERVICIOS DE SISTEMAS ELÉCTRICOS
 72 15 16 00 : SERVICIOS DE SISTEMAS ESPECIALIZADOS DE COMUNICACIÓN
 72 15 19 00 : SERVICIOS DE ALBAÑILERÍA Y MAMPOSTERÍA
 72 15 20 00 : SERVICIOS DE PAÑETADO Y DRYWALL
 72 15 21 00 : SERVICIOS ACÚSTICOS Y DE AISLAMIENTO
 72 15 22 00 : SERVICIOS DE BALDOSAS TERRAZO Y MÁRMOL Y MOSAICOS
 72 15 23 00 : SERVICIOS DE CARPINTERÍA
 72 15 24 00 : SERVICIOS DE MONTAJE E INSTALACIÓN DE VENTANAS Y PUERTAS
 72 15 25 00 : SERVICIOS DE INSTALACIÓN DE PISOS
 72 15 26 00 : SERVICIOS DE TECHADO Y PAREDES EXTERNAS Y LÁMINAS DE METAL
 72 15 27 00 : SERVICIOS DE INSTALACIÓN Y REPARACIÓN DE CONCRETO
 72 15 28 00 : SERVICIOS DE PERFORACIÓN DE POZOS DE AGUA
 72 15 29 00 : SERVICIOS DE MONTAJE DE ACERO ESTRUCTURAL
 72 15 30 00 : SERVICIOS DE VIDRIOS Y VENTANERÍA
 72 15 31 00 : SERVICIOS DE CONSTRUCCIÓN DE FACILIDADES ATLÉTICAS Y RECREATIVAS
 72 15 32 00 : SERVICIOS DE RECUBRIMIENTO, IMPERMEABILIZACIÓN PROTECCIÓN CONTRA CLIM...
 72 15 34 00 : SERVICIOS DE APAREJAMIENTO Y ANDAMIAJE
 72 15 35 00 : SERVICIOS DE LIMPIEZA ESTRUCTURAL EXTERNA
 72 15 36 00 : SERVICIOS DE TERMINADO INTERIOR, DOTACIÓN Y REMODELACIÓN
 72 15 40 00 : SERVICIOS DE EDIFICIOS ESPECIALIZADOS Y COMERCIOS
 72 15 44 00 : SERVICIOS DE MANTENIMIENTO Y FABRICACIÓN DE ACCESORIOS PARA TUBERÍAS
 76 12 16 00 : DISPOSICIÓN DE DESECHOS NO PELIGROSOS
 80 11 16 00 : SERVICIOS DE PERSONAL TEMPORAL
 81 14 15 00 : CONTROL DE CALIDAD
 83 10 15 00 : SERVICIOS DE ACUEDUCTO Y ALCANTARILLADO
 95 12 15 00 : EDIFICIOS Y ESTRUCTURAS COMERCIALES Y DE ENTRETENIMIENTO
 95 12 19 00 : EDIFICIOS Y ESTRUCTURAS EDUCACIONALES Y DE ADMINISTRACIÓN
 95 12 21 00 : EDIFICIOS Y ESTRUCTURAS DE ACOMODACIONES
 95 12 23 00 : EDIFICIOS Y ESTRUCTURAS DE SALUD Y DEPORTIVAS
 72 15 10 00 : SERVICIOS DE CONSTRUCCIÓN Y MANTENIMIENTO DE CALDERAS Y HORNOS
 72 15 12 00 : SERVICIOS DE CONSTRUCCIÓN Y MANTENIMIENTO DE HVAC CALEFACCIÓN Y ENFRI...
 72 15 17 00 : SERVICIOS DE INSTALACIÓN DE SISTEMAS DE SEGURIDAD FÍSICA E INDUSTRIAL
 27 11 32 00 : JUEGOS DE HERRAMIENTAS
 72 15 33 00 : SERVICIOS DE MANTENIMIENTO E INSTALACIÓN DE EQUIPO DE ESTACIÓN DE SER...
 72 15 37 00 : SERVICIOS DE INSTALACIÓN, MANTENIMIENTO Y REPARACIÓN DE EQUIPOS Y CON...
 72 15 41 00 : SERVICIOS DE MANTENIMIENTO Y REPARACIÓN DE EQUIPO DE SISTEMAS DE DISTR...
 72 15 43 00 : SERVICIOS DE MANTENIMIENTO Y REPARACIÓN DE EQUIPO MOTIVO Y GENERACIÓN...
 77 10 15 00 : EVALUACIÓN DE IMPACTO AMBIENTAL
 77 10 16 00 : PLANEACIÓN AMBIENTAL
 77 10 17 00 : SERVICIOS DE ASESORÍA AMBIENTAL
 77 10 18 00 : AUDITORÍA AMBIENTAL
 77 11 16 00 : REHABILITACIÓN AMBIENTAL
 77 12 17 00 : CONTAMINACIÓN DEL AGUA
 80 10 15 00 : SERVICIOS DE CONSULTORÍA DE NEGOCIOS Y ADMINISTRACIÓN CORPORATIVA

***** CONTINUA *****

**CAMARA DE COMERCIO DE LA GUAJIRA
CORNEJO OCHOA YEZITD**



Fecha expedición: 2021/12/14 - 17:41:38 **** Recibo No. S000378132 **** Num. Operación. 99-USUPUBXX-20211214-0042

*** EXPEDIDO A TRAVES DEL SISTEMA VIRTUAL S.I.I. ***

80 10 16 00 : GERENCIA DE PROYECTOS
 80 12 17 00 : SERVICIOS DE RESPONSABILIDAD CIVIL
 81 10 15 00 : INGENIERÍA CIVIL Y ARQUITECTURA
 81 10 16 00 : INGENIERÍA MECÁNICA
 81 10 17 00 : INGENIERÍA ELÉCTRICA Y ELECTRÓNICA
 81 10 22 00 : INGENIERÍA DE TRANSPORTE
 81 10 24 00 : INGENIERÍA DE TRANSMISIÓN DE ENERGÍA ELÉCTRICA
 30 19 18 00 : EQUIPOS Y MATERIALES PARA CONSTRUCCIONES TEMPORALES Y APOYO AL MANTENIM...
 81 14 16 00 : MANEJO DE CADENA DE SUMINISTROS
 83 10 18 00 : SERVICIOS ELÉCTRICOS
 93 14 15 00 : DESARROLLO Y SERVICIOS SOCIALES
 93 14 20 00 : DESARROLLO URBANO
 93 15 15 00 : ADMINISTRACIÓN PÚBLICA
 95 11 16 00 : VÍAS DE TRÁFICO ABIERTO
 95 12 17 00 : EDIFICIOS Y ESTRUCTURAS PÚBLICOS
 31 21 17 00 : ACABADOS EN GENERAL
 32 10 16 00 : CIRCUITOS INTEGRADOS
 32 11 15 00 : DIODOS
 32 11 16 00 : TRANSISTORES
 32 11 17 00 : APARATOS SEMICONDUCTORES
 32 12 15 00 : CAPACITORES
 32 12 16 00 : RESISTORES
 32 12 17 00 : COMPONENTES DISCRETOS
 32 12 18 00 : FILTROS DE SEÑALES
 32 12 19 00 : RESONADORES
 32 13 10 00 : ACCESORIOS, MATERIAS PRIMAS Y PIEZAS DE COMPONENTES ELECTRÓNICOS
 32 14 11 00 : PIEZAS Y ACCESORIOS DE TUBOS ELECTRÓNICOS
 32 15 15 00 : DISPOSITIVOS DE CONTROL DE INDICACIÓN Y DE SEÑALIZACIÓN
 32 15 16 00 : SUBSISTEMAS PROGRAMABLES DE CONTROLADOR LÓGICO
 32 15 17 00 : CONTROLADORES LÓGICOS PROGRAMABLES
 32 15 18 00 : DISPOSITIVOS DE CONTROL DE SEGURIDAD
 32 15 19 00 : DISPOSITIVOS DE AUTOMATIZACIÓN DE CONTROL DE LA CONECTIVIDAD
 32 15 20 00 : CONTROL DE PROCESOS O SISTEMAS EMPAQUETADOS DE AUTOMATIZACIÓN
 39 10 16 00 : LÁMPARAS Y BOMBILLAS
 39 10 18 00 : COMPONENTES Y ACCESORIOS DE LÁMPARA
 39 10 19 00 : BALASTOS DE LÁMPARAS Y TRANSFORMADORES DE LÁMPARAS
 39 11 15 00 : ILUMINACIÓN DE INTERIORES Y ARTEFACTOS
 39 11 16 00 : ILUMINACIÓN EXTERIOR Y ARTEFACTOS
 39 11 17 00 : ALUMBRADO DE EMERGENCIA
 39 11 18 00 : ACCESORIOS DE ILUMINACIÓN
 39 11 19 00 : SEÑALIZACIÓN E ILUMINACIÓN DE EMPLAZAMIENTOS PELIGROSOS
 39 11 20 00 : PROYECTORES MÓVILES
 39 11 21 00 : ILUMINACIÓN ÓPTICA
 39 11 22 00 : DISPOSITIVOS DE EFECTOS ESPECIALES
 39 11 23 00 : ILUMINACIÓN Y ACCESORIOS DE ESCENARIOS Y ESTUDIOS
 39 11 24 00 : DISPOSITIVOS PARA MANEJO DE LUCES Y CONTROL DE ESCENARIOS Y ESTUDIOS
 39 11 25 00 : LUMINARIAS DE ESCENARIOS Y ESTUDIOS
 39 11 26 00 : DISPOSITIVOS DE ILUMINACIÓN NO - ELÉCTRICA
 39 12 10 00 : EQUIPAMIENTO PARA DISTRIBUCIÓN Y CONVERSIÓN DE ALIMENTACIÓN
 39 12 11 00 : CENTROS DE CONTROL Y DISTRIBUCIÓN Y ACCESORIOS
 39 12 14 00 : LENGUETAS DE CONEXIÓN, CONECTADORES Y TERMINALES
 39 12 15 00 : CONMUTADORES, CONTROLES Y RELES Y ACCESORIOS

***** CONTINUA *****

**CAMARA DE COMERCIO DE LA GUAJIRA
CORNEJO OCHOA YEZITD**



Fecha expedición: 2021/12/14 - 17:41:38 **** Recibo No. S000378132 **** Num. Operación. 99-USUPUBXX-20211214-0042

*** EXPEDIDO A TRAVES DEL SISTEMA VIRTUAL S.I.I. ***

39 12 16 00 : DISPOSITIVOS Y ACCESORIOS PARA LA PROTECCIÓN DE CIRCUITOS
 39 12 17 00 : FERRETERÍA ELÉCTRICA Y SUMINISTROS
 39 12 18 00 : INSTALACIONES DE EDIFICIOS INTELIGENTES - IBI
 39 12 22 00 : INTERRUPTORES ELÉCTRICOS Y ACCESORIOS
 39 12 23 00 : RELES ELÉCTRICOS Y ACCESORIOS
 39 13 15 00 : MARCADORES DE ALAMBRE Y DISPOSITIVOS PARA MARCAR ALAMBRE
 39 13 16 00 : DISPOSITIVOS DE PROTECCIÓN DE ALAMBRE
 39 13 17 00 : CONDUCTOS ELÉCTRICOS, ELECTRODUCTOS Y CABLES AÉREOS
 70 13 15 00 : PROTECCIÓN DEL TERRENO Y DEL SUELO
 70 14 16 00 : PROTECCIÓN DE CULTIVOS
 70 14 17 00 : GESTIÓN DE CULTIVOS
 70 15 18 00 : SERVICIOS DE CONSERVACIÓN FORESTAL
 70 15 19 00 : RECURSOS FORESTALES
 70 16 16 00 : FLORA
 70 16 17 00 : ECOSISTEMAS
 70 17 15 00 : DESARROLLO
 72 10 29 00 : SERVICIOS DE MANTENIMIENTO Y REPARACIÓN DE INSTALACIONES
 72 10 33 00 : SERVICIOS DE MANTENIMIENTO Y REPARACIÓN DE INFRAESTRUCTURA
 72 12 11 00 : SERVICIOS DE CONSTRUCCIÓN DE EDIFICIOS COMERCIALES Y DE OFICINA
 72 14 13 00 : SERVICIO DE CONSTRUCCIÓN DE FACILIDADES ATLÉTICAS Y RECREATIVAS
 55 11 15 00 : PUBLICACIONES ELECTRÓNICAS Y MÚSICA
 55 11 16 00 : MATERIAL DE REFERENCIA DE SOFTWARE ELECTRÓNICO
 55 12 15 00 : RÓTULOS
 55 12 16 00 : ETIQUETAS
 55 12 18 00 : DOCUMENTOS DE IDENTIFICACIÓN
 56 10 15 00 : MUEBLES
 56 10 16 00 : MUEBLES PARA EL EXTERIOR
 56 10 17 00 : MUEBLES DE OFICINA
 56 10 18 00 : ACCESORIOS Y MUEBLES DE BEBÉ Y NIÑO
 56 10 19 00 : PIEZAS DE MOBILIARIO Y ACCESORIOS
 56 11 15 00 : SITIOS DE TRABAJO Y PAQUETES PARA LA OFICINA
 56 11 16 00 : SISTEMAS DE PANELES
 56 11 17 00 : CASEGOOD Y SISTEMAS NO MODULARES
 56 11 18 00 : MUEBLES INDEPENDIENTES
 56 11 19 00 : MUEBLES INDUSTRIALES
 56 11 20 00 : MUEBLES DE APOYO DE LA COMPUTADORA
 56 11 21 00 : ASIENTOS
 56 11 22 00 : SISTEMAS DE ESCRITORIOS
 56 11 23 00 : PARTES Y ACCESORIOS PARA ASIENTOS DE AUDITORIOS O ESTADIOS O DE USO ESP...
 56 12 10 00 : MOBILIARIO DE BIBLIOTECA
 56 12 11 00 : MOBILIARIO DE CLASE DE ARTE
 56 12 12 00 : MOBILIARIO DE SALA DE PRIMEROS AUXILIOS
 56 12 13 00 : ACCESORIOS DE INSTALACIONES EDUCATIVAS GENERALES
 56 12 14 00 : MOBILIARIO DE CAFETERÍA Y COMEDOR
 56 12 16 00 : MOBILIARIO PARA EL TIEMPO DE DESCANSO Y OCIO CREATIVO PARA GUARDERÍA I...
 56 12 17 00 : MÓDULOS DE ALMACENAMIENTO GENERAL Y DE LIBROS PARA LAS AULAS
 56 12 18 00 : MOBILIARIO Y ACCESORIOS DE AULAS VOCACIONALES
 56 12 19 00 : MOBILIARIO DE DEMOSTRACIÓN
 56 12 20 00 : MUEBLES DE LABORATORIO
 56 13 15 00 : MANIQUÍES Y FORMAS
 56 13 16 00 : EXHIBIDORES Y ACCESORIOS AUTO SOPORTADOS PARA MERCANCÍAS
 56 13 17 00 : APARATOS, ESTANTES, SISTEMAS Y ACCESORIOS PARA INSTALACIÓN DE MERCANCÍAS

***** CONTINUA *****

**CAMARA DE COMERCIO DE LA GUAJIRA
CORNEJO OCHOA YEZITD**



Fecha expedición: 2021/12/14 - 17:41:38 **** Recibo No. S000378132 **** Num. Operación. 99-USUPUBXX-20211214-0042

*** EXPEDIDO A TRAVES DEL SISTEMA VIRTUAL S.I.I. ***

56 14 15 00 : ADORNOS CERÁMICOS PARA EL HOGAR
 56 14 16 00 : ADORNOS DE VIDRIO PARA EL HOGAR
 49 20 15 00 : EQUIPO DE ENTRENAMIENTO PARA AERÓBICOS
 49 20 16 00 : EQUIPO DE ENTRENAMIENTO DE PESAS Y RESISTENCIA
 70 11 15 00 : PLANTAS Y ÁRBOLES ORNAMENTALES
 70 11 17 00 : PARQUES, JARDINES Y HUERTOS
 72 14 12 00 : SERVICIOS DE CONSTRUCCIÓN MARINA
 70 17 18 00 : SERVICIOS DE DRENAJE
 77 11 15 00 : SERVICIOS DE SEGURIDAD AMBIENTAL
 72 11 10 00 : SERVICIOS DE CONSTRUCCIÓN DE UNIDADES UNIFAMILIARES
 77 10 19 00 : SERVICIOS DE INVESTIGACIÓN DE CONTAMINACIÓN
 77 10 20 00 : SERVICIOS DE REPORTE AMBIENTAL
 77 12 15 00 : CONTAMINACIÓN DEL AIRE
 77 12 16 00 : CONTAMINACIÓN DEL SUELO

EXPERIENCIA No.5 :

NÚMERO CONSECUTIVO DEL CONTRATO:005

CONTRATO CELEBRADO POR :1 - EL PROPONENTE

NOMBRE DEL CONTRATISTA :CORNEJO OCHOA YEZITD

NOMBRE DEL CONTRATANTE :MUNICIPIO DE URIBIA

VALOR CONTRATADO EN SMLV :3171,37

SG FM CL PR - DESCRIPCIÓN

11 11 15 00 : BARRO Y TIERRA
 11 11 16 00 : PIEDRA
 11 11 17 00 : ARENA
 20 10 18 00 : SISTEMAS MECANIZADOS DE SOPORTE EN TIERRA
 22 10 15 00 : MAQUINARIA PARA TRABAJO DE DESMONTE
 22 10 16 00 : EQUIPO DE PAVIMENTACIÓN
 22 10 17 00 : COMPONENTES DE EQUIPO PESADO
 22 10 19 00 : MAQUINARIA Y ACCESORIOS DE CONSTRUCCIÓN DE EDIFICIOS
 24 14 16 00 : SUMINISTROS DE ACOLCHADOS
 30 11 15 00 : CONCRETO Y MORTEROS
 30 11 16 00 : CEMENTO Y CAL
 46 18 15 00 : ROPA DE SEGURIDAD
 47 13 19 00 : ABSORBENTES
 55 12 17 00 : SEÑALIZACIÓN
 70 13 15 00 : PROTECCIÓN DEL TERRENO Y DEL SUELO
 72 14 10 00 : SERVICIOS DE CONSTRUCCIÓN DE AUTOPISTAS Y CARRETERAS
 72 14 11 00 : SERVICIOS DE CONSTRUCCIÓN Y REVESTIMIENTO Y PAVIMENTACIÓN DE INFRAEST...
 72 14 15 00 : SERVICIOS DE PREPARACIÓN DE TIERRAS
 72 15 27 00 : SERVICIOS DE INSTALACIÓN Y REPARACIÓN DE CONCRETO
 77 10 17 00 : SERVICIOS DE ASESORÍA AMBIENTAL
 80 10 15 00 : SERVICIOS DE CONSULTORÍA DE NEGOCIOS Y ADMINISTRACIÓN CORPORATIVA
 80 11 16 00 : SERVICIOS DE PERSONAL TEMPORAL
 81 10 15 00 : INGENIERÍA CIVIL Y ARQUITECTURA
 81 14 15 00 : CONTROL DE CALIDAD
 81 14 16 00 : MANEJO DE CADENA DE SUMINISTROS
 95 11 15 00 : VÍAS DE TRÁFICO LIMITADO
 95 11 16 00 : VÍAS DE TRÁFICO ABIERTO
 95 12 15 00 : EDIFICIOS Y ESTRUCTURAS COMERCIALES Y DE ENTRETENIMIENTO
 31 21 17 00 : ACABADOS EN GENERAL
 30 19 18 00 : EQUIPOS Y MATERIALES PARA CONSTRUCCIONES TEMPORALES Y APOYO AL MANTENIM...

***** CONTINUA *****

**CAMARA DE COMERCIO DE LA GUAJIRA
CORNEJO OCHOA YEZITD**



Fecha expedición: 2021/12/14 - 17:41:38 **** Recibo No. S000378132 **** Num. Operación. 99-USUPUBXX-20211214-0042

*** EXPEDIDO A TRAVES DEL SISTEMA VIRTUAL S.I.I. ***

70 16 16 00 : FLORA
 72 12 14 00 : SERVICIOS DE CONSTRUCCIÓN DE EDIFICIOS PÚBLICOS ESPECIALIZADOS
 72 15 19 00 : SERVICIOS DE ALBAÑILERÍA Y MAMPOSTERÍA
 72 15 25 00 : SERVICIOS DE INSTALACIÓN DE PISOS
 72 15 29 00 : SERVICIOS DE MONTAJE DE ACERO ESTRUCTURAL
 72 15 30 00 : SERVICIOS DE VIDRIOS Y VENTANERÍA
 72 15 31 00 : SERVICIOS DE CONSTRUCCIÓN DE FACILIDADES ATLÉTICAS Y RECREATIVAS
 72 15 33 00 : SERVICIOS DE MANTENIMIENTO E INSTALACIÓN DE EQUIPO DE ESTACIÓN DE SER...
 72 15 36 00 : SERVICIOS DE TERMINADO INTERIOR, DOTACIÓN Y REMODELACIÓN
 77 10 15 00 : EVALUACIÓN DE IMPACTO AMBIENTAL
 77 10 16 00 : PLANEACIÓN AMBIENTAL
 77 10 18 00 : AUDITORÍA AMBIENTAL
 77 12 17 00 : CONTAMINACIÓN DEL AGUA
 80 10 16 00 : GERENCIA DE PROYECTOS
 81 10 22 00 : INGENIERÍA DE TRANSPORTE
 80 12 17 00 : SERVICIOS DE RESPONSABILIDAD CIVIL
 93 14 15 00 : DESARROLLO Y SERVICIOS SOCIALES
 93 14 20 00 : DESARROLLO URBANO
 93 15 15 00 : ADMINISTRACIÓN PÚBLICA
 95 12 17 00 : EDIFICIOS Y ESTRUCTURAS PÚBLICOS
 95 12 19 00 : EDIFICIOS Y ESTRUCTURAS EDUCACIONALES Y DE ADMINISTRACIÓN
 70 15 18 00 : SERVICIOS DE CONSERVACIÓN FORESTAL
 70 15 19 00 : RECURSOS FORESTALES
 70 14 16 00 : PROTECCIÓN DE CULTIVOS
 70 14 17 00 : GESTIÓN DE CULTIVOS
 70 16 17 00 : ECOSISTEMAS
 72 10 15 00 : SERVICIOS DE APOYO PARA LA CONSTRUCCIÓN
 77 11 16 00 : REHABILITACIÓN AMBIENTAL
 41 11 25 00 : INSTRUMENTOS DE MEDICIÓN Y OBSERVACIÓN DEL CAUDAL DE FLUIDOS
 40 14 16 00 : VÁLVULAS
 40 14 17 00 : MATERIAL DE FERRETERÍA Y ACCESORIOS
 40 14 20 00 : MANGUERAS
 40 18 30 00 : TUBERÍAS DE CAUCHO Y PLÁSTICO
 40 18 31 00 : ACCESORIOS DE TUBOS
 72 15 32 00 : SERVICIOS DE RECUBRIMIENTO, IMPERMEABILIZACIÓN PROTECCIÓN CONTRA CLIM...
 81 10 17 00 : INGENIERÍA ELÉCTRICA Y ELECTRÓNICA
 81 15 18 00 : OCEANOGRAFÍA E HIDROLOGÍA
 70 13 16 00 : PREPARACIÓN DEL TERRENO Y DEL SUELO
 22 10 18 00 : GRÚAS DE ELEVACIÓN
 24 14 15 00 : SUMINISTROS PARA SEGURIDAD Y PROTECCIÓN
 41 11 39 00 : EQUIPO PARA MEDICIÓN DE SUELOS
 72 14 12 00 : SERVICIOS DE CONSTRUCCIÓN MARINA
 70 17 18 00 : SERVICIOS DE DRENAJE
 77 11 15 00 : SERVICIOS DE SEGURIDAD AMBIENTAL
 72 11 10 00 : SERVICIOS DE CONSTRUCCIÓN DE UNIDADES UNIFAMILIARES
 77 10 19 00 : SERVICIOS DE INVESTIGACIÓN DE CONTAMINACIÓN
 77 10 20 00 : SERVICIOS DE REPORTE AMBIENTAL
 77 12 15 00 : CONTAMINACIÓN DEL AIRE
 77 12 16 00 : CONTAMINACIÓN DEL SUELO
 30 11 18 00 : AGREGADOS
 30 11 19 00 : ELEMENTOS PARA REFORZAR CONCRETO
 30 11 17 00 : YESOS

***** CONTINUA *****

**CAMARA DE COMERCIO DE LA GUAJIRA
CORNEJO OCHOA YEZITD**



Fecha expedición: 2021/12/14 - 17:41:38 **** Recibo No. S000378132 **** Num. Operación. 99-USUPUBXX-20211214-0042

*** EXPEDIDO A TRAVES DEL SISTEMA VIRTUAL S.I.I. ***

40 17 16 00 : TUBOS Y TUBERÍAS INDUSTRIALES
72 14 17 00 : SERVICIOS DE ALQUILER O ARRENDAMIENTO DE EQUIPO Y MAQUINARIA DE CONSTRU...

EXPERIENCIA No. 6 :

NÚMERO CONSECUTIVO DEL CONTRATO:006
CONTRATO CELEBRADO POR :1 - EL PROPONENTE
NOMBRE DEL CONTRATISTA :CORNEJO OCHOA YEZITD
NOMBRE DEL CONTRATANTE :MUNICIPIO DE URIBIA
VALOR CONTRATADO EN SMMLV :5146,92

SG FM CL PR - DESCRIPCIÓN

11 10 17 00 : METALES DE BASE
24 12 15 00 : CAJAS, BOLSAS Y SACOS PARA EMPAQUETADO
30 11 15 00 : CONCRETO Y MORTEROS
40 17 15 00 : TUBOS Y TUBERÍAS COMERCIALES
40 17 17 00 : ADAPTADORES DE TUBOS
40 17 19 00 : BRIDAS DE RESPALDO PARA TUBOS
40 17 37 00 : BRIDAS REDUCTORAS PARA TUBOS
40 17 52 00 : Y DE CONEXIÓN PARA TUBOS
47 13 19 00 : ABSORBENTES
71 12 26 00 : SERVICIOS DE TERMINACIÓN DEL POZO
72 12 15 00 : SERVICIOS DE CONSTRUCCIÓN DE PLANTAS INDUSTRIALES
72 14 10 00 : SERVICIOS DE CONSTRUCCIÓN DE AUTOPISTAS Y CARRETERAS
72 14 11 00 : SERVICIOS DE CONSTRUCCIÓN Y REVESTIMIENTO Y PAVIMENTACIÓN DE INFRAEST...
72 14 15 00 : SERVICIOS DE PREPARACIÓN DE TIERRAS
80 11 16 00 : SERVICIOS DE PERSONAL TEMPORAL
81 10 15 00 : INGENIERÍA CIVIL Y ARQUITECTURA
81 15 18 00 : OCEANOGRAFÍA E HIDROLOGÍA
83 10 15 00 : SERVICIOS DE ACUEDUCTO Y ALCANTARILLADO
95 11 15 00 : VÍAS DE TRÁFICO LIMITADO
95 11 16 00 : VÍAS DE TRÁFICO ABIERTO
31 21 17 00 : ACABADOS EN GENERAL
30 19 18 00 : EQUIPOS Y MATERIALES PARA CONSTRUCCIONES TEMPORALES Y APOYO AL MANTENIM...
70 13 15 00 : PROTECCIÓN DEL TERRENO Y DEL SUELO
70 16 16 00 : FLORA
72 12 14 00 : SERVICIOS DE CONSTRUCCIÓN DE EDIFICIOS PÚBLICOS ESPECIALIZADOS
72 15 19 00 : SERVICIOS DE ALBAÑILERÍA Y MAMPOSTERÍA
72 15 25 00 : SERVICIOS DE INSTALACIÓN DE PISOS
72 15 29 00 : SERVICIOS DE MONTAJE DE ACERO ESTRUCTURAL
72 15 30 00 : SERVICIOS DE VIDRIOS Y VENTANERÍA
72 15 31 00 : SERVICIOS DE CONSTRUCCIÓN DE FACILIDADES ATLÉTICAS Y RECREATIVAS
72 15 33 00 : SERVICIOS DE MANTENIMIENTO E INSTALACIÓN DE EQUIPO DE ESTACIÓN DE SER...
72 15 36 00 : SERVICIOS DE TERMINADO INTERIOR, DOTACIÓN Y REMODELACIÓN
77 10 15 00 : EVALUACIÓN DE IMPACTO AMBIENTAL
77 10 16 00 : PLANEACIÓN AMBIENTAL
77 10 17 00 : SERVICIOS DE ASESORÍA AMBIENTAL
77 10 18 00 : AUDITORÍA AMBIENTAL
77 12 17 00 : CONTAMINACIÓN DEL AGUA
80 10 16 00 : GERENCIA DE PROYECTOS
81 10 22 00 : INGENIERÍA DE TRANSPORTE
80 12 17 00 : SERVICIOS DE RESPONSABILIDAD CIVIL
93 14 15 00 : DESARROLLO Y SERVICIOS SOCIALES
93 14 20 00 : DESARROLLO URBANO

***** CONTINUA *****

**CAMARA DE COMERCIO DE LA GUAJIRA
CORNEJO OCHOA YEZITD**



Fecha expedición: 2021/12/14 - 17:41:38 **** Recibo No. S000378132 **** Num. Operación. 99-USUPUBXX-20211214-0042

*** EXPEDIDO A TRAVES DEL SISTEMA VIRTUAL S.I.I. ***

93 15 15 00 : ADMINISTRACIÓN PÚBLICA
 95 12 17 00 : EDIFICIOS Y ESTRUCTURAS PÚBLICOS
 95 12 19 00 : EDIFICIOS Y ESTRUCTURAS EDUCACIONALES Y DE ADMINISTRACIÓN
 70 15 18 00 : SERVICIOS DE CONSERVACIÓN FORESTAL
 70 15 19 00 : RECURSOS FORESTALES
 70 14 16 00 : PROTECCIÓN DE CULTIVOS
 70 14 17 00 : GESTIÓN DE CULTIVOS
 70 16 17 00 : ECOSISTEMAS
 70 10 15 00 : EXPLOTACIONES PESQUERAS
 77 11 16 00 : REHABILITACIÓN AMBIENTAL
 41 11 25 00 : INSTRUMENTOS DE MEDICIÓN Y OBSERVACIÓN DEL CAUDAL DE FLUIDOS
 40 14 16 00 : VÁLVULAS
 40 14 17 00 : MATERIAL DE FERRETERÍA Y ACCESORIOS
 40 18 30 00 : TUBERÍAS DE CAUCHO Y PLÁSTICO
 40 18 31 00 : ACCESORIOS DE TUBOS
 72 10 15 00 : SERVICIOS DE APOYO PARA LA CONSTRUCCIÓN
 72 15 27 00 : SERVICIOS DE INSTALACIÓN Y REPARACIÓN DE CONCRETO
 72 15 32 00 : SERVICIOS DE RECUBRIMIENTO, IMPERMEABILIZACIÓN PROTECCIÓN CONTRA CLIM...
 80 10 15 00 : SERVICIOS DE CONSULTORÍA DE NEGOCIOS Y ADMINISTRACIÓN CORPORATIVA
 81 10 17 00 : INGENIERÍA ELÉCTRICA Y ELECTRÓNICA
 70 13 16 00 : PREPARACIÓN DEL TERRENO Y DEL SUELO
 22 10 18 00 : GRÚAS DE ELEVACIÓN
 24 14 15 00 : SUMINISTROS PARA SEGURIDAD Y PROTECCIÓN
 41 11 39 00 : EQUIPO PARA MEDICIÓN DE SUELOS
 72 14 12 00 : SERVICIOS DE CONSTRUCCIÓN MARINA
 70 17 18 00 : SERVICIOS DE DRENAJE
 77 11 15 00 : SERVICIOS DE SEGURIDAD AMBIENTAL
 72 11 10 00 : SERVICIOS DE CONSTRUCCIÓN DE UNIDADES UNIFAMILIARES
 77 10 19 00 : SERVICIOS DE INVESTIGACIÓN DE CONTAMINACIÓN
 77 10 20 00 : SERVICIOS DE REPORTE AMBIENTAL
 77 12 16 00 : CONTAMINACIÓN DEL SUELO
 77 12 15 00 : CONTAMINACIÓN DEL AIRE
 30 11 18 00 : AGREGADOS
 30 11 19 00 : ELEMENTOS PARA REFORZAR CONCRETO
 30 11 17 00 : YESOS
 40 17 16 00 : TUBOS Y TUBERÍAS INDUSTRIALES
 72 14 17 00 : SERVICIOS DE ALQUILER O ARRENDAMIENTO DE EQUIPO Y MAQUINARIA DE CONSTRU...

EXPERIENCIA No.7 :

NÚMERO CONSECUTIVO DEL CONTRATO:007

CONTRATO CELEBRADO POR :1 - EL PROPONENTE

NOMBRE DEL CONTRATISTA :CORNEJO OCHOA YEZITD

NOMBRE DEL CONTRATANTE :MUNICIPIO DE URIBIA

VALOR CONTRATADO EN SMMLV :1675,90

SG FM CL PR - DESCRIPCIÓN

11 11 15 00 : BARRO Y TIERRA
 11 11 16 00 : PIEDRA
 11 11 17 00 : ARENA
 20 10 18 00 : SISTEMAS MECANIZADOS DE SOPORTE EN TIERRA
 20 12 13 00 : EQUIPO DE CONTROL DE ARENA
 22 10 20 00 : EQUIPO Y MAQUINARIA DE DEMOLICIÓN DE EDIFICIOS
 27 11 15 00 : HERRAMIENTAS DE CORTE Y ENGARZADO Y PUNZONES

***** CONTINUA *****

**CAMARA DE COMERCIO DE LA GUAJIRA
CORNEJO OCHOA YEZITD**



Fecha expedición: 2021/12/14 - 17:41:38 **** Recibo No. S000378132 **** Num. Operación. 99-USUPUBXX-20211214-0042

*** EXPEDIDO A TRAVES DEL SISTEMA VIRTUAL S.I.I. ***

27 11 22 00 : HERRAMIENTAS DE ALBAÑILERÍA Y CONCRETO
 27 11 27 00 : HERRAMIENTAS MECÁNICAS
 27 12 18 00 : HERRAMIENTAS HIDRÁULICAS
 30 10 15 00 : ÁNGULOS
 30 10 17 00 : VIGAS
 30 10 23 00 : PERFILES
 30 11 15 00 : CONCRETO Y MORTEROS
 30 13 15 00 : BLOQUES
 30 19 16 00 : ESCALERAS Y ACCESORIOS DE ANDAMIAJE
 39 12 13 00 : CUADROS, REGISTROS Y MENAJE PARA ELECTRICIDAD
 39 12 19 00 : DISPOSITIVOS Y ACCESORIOS DE SEGURIDAD ELÉCTRICA
 40 14 17 00 : MATERIAL DE FERRETERÍA Y ACCESORIOS
 41 10 17 00 : EQUIPO DE PERFORACIÓN, AMOLADURA, CORTE, TRITURACIÓN Y Prensado para ...
 41 11 46 00 : INSTRUMENTOS DE VERIFICACIÓN DE METALES, METALURGIA Y MATERIALES ESTRU...
 56 12 15 00 : MOBILIARIO GENERAL DE AULA
 72 10 15 00 : SERVICIOS DE APOYO PARA LA CONSTRUCCIÓN
 72 15 14 00 : SERVICIOS DE CONSTRUCCIÓN DE RECUBRIMIENTOS DE MUROS
 72 15 11 00 : SERVICIOS DE CONSTRUCCIÓN DE PLOMERÍA
 72 15 13 00 : SERVICIOS DE PINTURA E INSTALACIÓN DE PAPEL DE COLGADURA
 72 15 15 00 : SERVICIOS DE SISTEMAS ELÉCTRICOS
 72 15 16 00 : SERVICIOS DE SISTEMAS ESPECIALIZADOS DE COMUNICACIÓN
 72 15 19 00 : SERVICIOS DE ALBAÑILERÍA Y MAMPOSTERÍA
 72 15 20 00 : SERVICIOS DE PAÑETADO Y DRYWALL
 72 15 21 00 : SERVICIOS ACÚSTICOS Y DE AISLAMIENTO
 72 15 22 00 : SERVICIOS DE BALDOSAS TERRAZO Y MÁRMOL Y MOSAICOS
 72 15 23 00 : SERVICIOS DE CARPINTERÍA
 72 15 24 00 : SERVICIOS DE MONTAJE E INSTALACIÓN DE VENTANAS Y PUERTAS
 72 15 25 00 : SERVICIOS DE INSTALACIÓN DE PISOS
 72 15 26 00 : SERVICIOS DE TECHADO Y PAREDES EXTERNAS Y LÁMINAS DE METAL
 72 15 27 00 : SERVICIOS DE INSTALACIÓN Y REPARACIÓN DE CONCRETO
 72 15 28 00 : SERVICIOS DE PERFORACIÓN DE POZOS DE AGUA
 72 15 29 00 : SERVICIOS DE MONTAJE DE ACERO ESTRUCTURAL
 72 15 30 00 : SERVICIOS DE VIDRIOS Y VENTANERÍA
 72 15 31 00 : SERVICIOS DE CONSTRUCCIÓN DE FACILIDADES ATLÉTICAS Y RECREATIVAS
 72 15 32 00 : SERVICIOS DE RECUBRIMIENTO, IMPERMEABILIZACIÓN PROTECCIÓN CONTRA CLIM...
 72 15 34 00 : SERVICIOS DE APAREJAMIENTO Y ANDAMIAJE
 72 15 35 00 : SERVICIOS DE LIMPIEZA ESTRUCTURAL EXTERNA
 72 15 36 00 : SERVICIOS DE TERMINADO INTERIOR, DOTACIÓN Y REMODELACIÓN
 72 15 40 00 : SERVICIOS DE EDIFICIOS ESPECIALIZADOS Y COMERCIOS
 72 15 44 00 : SERVICIOS DE MANTENIMIENTO Y FABRICACIÓN DE ACCESORIOS PARA TUBERÍAS
 76 12 16 00 : DISPOSICIÓN DE DESECHOS NO PELIGROSOS
 80 11 16 00 : SERVICIOS DE PERSONAL TEMPORAL
 81 14 15 00 : CONTROL DE CALIDAD
 83 10 15 00 : SERVICIOS DE ACUEDUCTO Y ALCANTARILLADO
 95 12 15 00 : EDIFICIOS Y ESTRUCTURAS COMERCIALES Y DE ENTRETENIMIENTO
 95 12 19 00 : EDIFICIOS Y ESTRUCTURAS EDUCACIONALES Y DE ADMINISTRACIÓN
 95 12 21 00 : EDIFICIOS Y ESTRUCTURAS DE ACOMODACIONES
 95 12 23 00 : EDIFICIOS Y ESTRUCTURAS DE SALUD Y DEPORTIVAS
 72 15 10 00 : SERVICIOS DE CONSTRUCCIÓN Y MANTENIMIENTO DE CALDERAS Y HORNOS
 72 15 12 00 : SERVICIOS DE CONSTRUCCIÓN Y MANTENIMIENTO DE HVAC CALEFACCIÓN Y ENFRI...
 72 15 17 00 : SERVICIOS DE INSTALACIÓN DE SISTEMAS DE SEGURIDAD FÍSICA E INDUSTRIAL
 27 11 32 00 : JUEGOS DE HERRAMIENTAS

***** CONTINUA *****

**CAMARA DE COMERCIO DE LA GUAJIRA
CORNEJO OCHOA YEZITD**



Fecha expedición: 2021/12/14 - 17:41:38 **** Recibo No. S000378132 **** Num. Operación. 99-USUPUBXX-20211214-0042

*** EXPEDIDO A TRAVES DEL SISTEMA VIRTUAL S.I.I. ***

72 15 33 00 : SERVICIOS DE MANTENIMIENTO E INSTALACIÓN DE EQUIPO DE ESTACIÓN DE SER...

72 15 37 00 : SERVICIOS DE INSTALACIÓN, MANTENIMIENTO Y REPARACIÓN DE EQUIPOS Y CON...

72 15 41 00 : SERVICIOS DE MANTENIMIENTO Y REPARACIÓN DE EQUIPO DE SISTEMAS DE DISTR...

72 15 42 00 : SERVICIOS DE MANTENIMIENTO Y REPARACIÓN DE INSTALACIÓN DE INSTRUMENTA...

72 15 43 00 : SERVICIOS DE MANTENIMIENTO Y REPARACIÓN DE EQUIPO MOTIVO Y GENERACIÓN...

77 10 15 00 : EVALUACIÓN DE IMPACTO AMBIENTAL

77 10 16 00 : PLANEACIÓN AMBIENTAL

77 10 17 00 : SERVICIOS DE ASESORÍA AMBIENTAL

77 10 18 00 : AUDITORÍA AMBIENTAL

77 11 16 00 : REHABILITACIÓN AMBIENTAL

77 12 17 00 : CONTAMINACIÓN DEL AGUA

80 10 15 00 : SERVICIOS DE CONSULTORÍA DE NEGOCIOS Y ADMINISTRACIÓN CORPORATIVA

80 10 16 00 : GERENCIA DE PROYECTOS

80 12 17 00 : SERVICIOS DE RESPONSABILIDAD CIVIL

81 10 15 00 : INGENIERÍA CIVIL Y ARQUITECTURA

81 10 16 00 : INGENIERÍA MECÁNICA

81 10 17 00 : INGENIERÍA ELÉCTRICA Y ELECTRÓNICA

81 10 22 00 : INGENIERÍA DE TRANSPORTE

81 10 24 00 : INGENIERÍA DE TRANSMISIÓN DE ENERGÍA ELÉCTRICA

30 19 18 00 : EQUIPOS Y MATERIALES PARA CONSTRUCCIONES TEMPORALES Y APOYO AL MANTENIM...

81 14 16 00 : MANEJO DE CADENA DE SUMINISTROS

83 10 18 00 : SERVICIOS ELÉCTRICOS

93 14 15 00 : DESARROLLO Y SERVICIOS SOCIALES

93 14 20 00 : DESARROLLO URBANO

93 15 15 00 : ADMINISTRACIÓN PÚBLICA

95 11 16 00 : VÍAS DE TRÁFICO ABIERTO

95 12 17 00 : EDIFICIOS Y ESTRUCTURAS PÚBLICOS

31 21 17 00 : ACABADOS EN GENERAL

32 10 16 00 : CIRCUITOS INTEGRADOS

32 11 15 00 : DIODOS

32 11 16 00 : TRANSISTORES

32 11 17 00 : APARATOS SEMICONDUCTORES

32 12 15 00 : CAPACITORES

32 12 16 00 : RESISTORES

32 12 17 00 : COMPONENTES DISCRETOS

32 12 18 00 : FILTROS DE SEÑALES

32 12 19 00 : RESONADORES

32 13 10 00 : ACCESORIOS, MATERIAS PRIMAS Y PIEZAS DE COMPONENTES ELECTRÓNICOS

32 14 11 00 : PIEZAS Y ACCESORIOS DE TUBOS ELECTRÓNICOS

32 15 15 00 : DISPOSITIVOS DE CONTROL DE INDICACIÓN Y DE SEÑALIZACIÓN

32 15 16 00 : SUBSISTEMAS PROGRAMABLES DE CONTROLADOR LÓGICO

32 15 17 00 : CONTROLADORES LÓGICOS PROGRAMABLES

32 15 18 00 : DISPOSITIVOS DE CONTROL DE SEGURIDAD

32 15 19 00 : DISPOSITIVOS DE AUTOMATIZACIÓN DE CONTROL DE LA CONECTIVIDAD

32 15 20 00 : CONTROL DE PROCESOS O SISTEMAS EMPAQUETADOS DE AUTOMATIZACIÓN

39 10 16 00 : LÁMPARAS Y BOMBILLAS

39 10 18 00 : COMPONENTES Y ACCESORIOS DE LÁMPARA

39 10 19 00 : BALASTOS DE LÁMPARAS Y TRANSFORMADORES DE LÁMPARAS

39 11 15 00 : ILUMINACIÓN DE INTERIORES Y ARTEFACTOS

39 11 16 00 : ILUMINACIÓN EXTERIOR Y ARTEFACTOS

39 11 17 00 : ALUMBRADO DE EMERGENCIA

39 11 18 00 : ACCESORIOS DE ILUMINACIÓN

***** CONTINUA *****

**CAMARA DE COMERCIO DE LA GUAJIRA
CORNEJO OCHOA YEZITD**



Fecha expedición: 2021/12/14 - 17:41:38 **** Recibo No. S000378132 **** Num. Operación. 99-USUPUBXX-20211214-0042

*** EXPEDIDO A TRAVES DEL SISTEMA VIRTUAL S.I.I. ***

39 11 19 00 : SEÑALIZACIÓN E ILUMINACIÓN DE EMPLAZAMIENTOS PELIGROSOS
 39 11 20 00 : PROYECTORES MÓVILES
 39 11 21 00 : ILUMINACIÓN ÓPTICA
 39 11 22 00 : DISPOSITIVOS DE EFECTOS ESPECIALES
 39 11 23 00 : ILUMINACIÓN Y ACCESORIOS DE ESCENARIOS Y ESTUDIOS
 39 11 24 00 : DISPOSITIVOS PARA MANEJO DE LUCES Y CONTROL DE ESCENARIOS Y ESTUDIOS
 39 11 25 00 : LUMINARIAS DE ESCENARIOS Y ESTUDIOS
 39 11 26 00 : DISPOSITIVOS DE ILUMINACIÓN NO - ELÉCTRICA
 39 12 10 00 : EQUIPAMIENTO PARA DISTRIBUCIÓN Y CONVERSIÓN DE ALIMENTACIÓN
 39 12 11 00 : CENTROS DE CONTROL Y DISTRIBUCIÓN Y ACCESORIOS
 39 12 14 00 : LENGUETAS DE CONEXIÓN, CONECTADORES Y TERMINALES
 39 12 15 00 : CONMUTADORES, CONTROLES Y RELES Y ACCESORIOS
 39 12 16 00 : DISPOSITIVOS Y ACCESORIOS PARA LA PROTECCIÓN DE CIRCUITOS
 39 12 18 00 : INSTALACIONES DE EDIFICIOS INTELIGENTES - IBI
 39 12 22 00 : INTERRUPTORES ELÉCTRICOS Y ACCESORIOS
 39 12 23 00 : RELES ELÉCTRICOS Y ACCESORIOS
 39 13 15 00 : MARCADORES DE ALAMBRE Y DISPOSITIVOS PARA MARCAR ALAMBRE
 39 13 16 00 : DISPOSITIVOS DE PROTECCIÓN DE ALAMBRE
 39 13 17 00 : CONDUCTOS ELÉCTRICOS, ELECTRODUCTOS Y CABLES AÉREOS
 70 13 15 00 : PROTECCIÓN DEL TERRENO Y DEL SUELO
 70 14 15 00 : PRODUCCIÓN DE CULTIVOS
 70 14 17 00 : GESTIÓN DE CULTIVOS
 70 15 18 00 : SERVICIOS DE CONSERVACIÓN FORESTAL
 70 15 19 00 : RECURSOS FORESTALES
 70 16 16 00 : FLORA
 70 16 17 00 : ECOSISTEMAS
 70 17 15 00 : DESARROLLO
 72 10 29 00 : SERVICIOS DE MANTENIMIENTO Y REPARACIÓN DE INSTALACIONES
 72 10 33 00 : SERVICIOS DE MANTENIMIENTO Y REPARACIÓN DE INFRAESTRUCTURA
 72 12 11 00 : SERVICIOS DE CONSTRUCCIÓN DE EDIFICIOS COMERCIALES Y DE OFICINA
 72 14 13 00 : SERVICIO DE CONSTRUCCIÓN DE FACILIDADES ATLÉTICAS Y RECREATIVAS
 55 11 15 00 : PUBLICACIONES ELECTRÓNICAS Y MÚSICA
 55 11 16 00 : MATERIAL DE REFERENCIA DE SOFTWARE ELECTRÓNICO
 55 12 15 00 : RÓTULOS
 55 12 16 00 : ETIQUETAS
 55 12 18 00 : DOCUMENTOS DE IDENTIFICACIÓN
 56 10 15 00 : MUEBLES
 56 10 16 00 : MUEBLES PARA EL EXTERIOR
 56 10 17 00 : MUEBLES DE OFICINA
 56 10 18 00 : ACCESORIOS Y MUEBLES DE BEBÉ Y NIÑO
 56 10 19 00 : PIEZAS DE MOBILIARIO Y ACCESORIOS
 56 11 15 00 : SITIOS DE TRABAJO Y PAQUETES PARA LA OFICINA
 56 11 16 00 : SISTEMAS DE PANELES
 56 11 17 00 : CASEGOOD Y SISTEMAS NO MODULARES
 56 11 18 00 : MUEBLES INDEPENDIENTES
 56 11 19 00 : MUEBLES INDUSTRIALES
 56 11 20 00 : MUEBLES DE APOYO DE LA COMPUTADORA
 56 11 21 00 : ASIENTOS
 56 11 22 00 : SISTEMAS DE ESCRITORIOS
 56 11 23 00 : PARTES Y ACCESORIOS PARA ASIENTOS DE AUDITORIOS O ESTADIOS O DE USO ESP...
 56 12 10 00 : MOBILIARIO DE BIBLIOTECA
 56 12 11 00 : MOBILIARIO DE CLASE DE ARTE

***** CONTINUA *****

**CAMARA DE COMERCIO DE LA GUAJIRA
CORNEJO OCHOA YEZITD**



Fecha expedición: 2021/12/14 - 17:41:38 **** Recibo No. S000378132 **** Num. Operación. 99-USUPUBXX-20211214-0042

*** EXPEDIDO A TRAVES DEL SISTEMA VIRTUAL S.I.I. ***

56 12 13 00 : ACCESORIOS DE INSTALACIONES EDUCATIVAS GENERALES
 56 12 14 00 : MOBILIARIO DE CAFETERÍA Y COMEDOR
 56 12 16 00 : MOBILIARIO PARA EL TIEMPO DE DESCANSO Y OCIO CREATIVO PARA GUARDERÍA I...
 56 12 17 00 : MÓDULOS DE ALMACENAMIENTO GENERAL Y DE LIBROS PARA LAS AULAS
 56 12 18 00 : MOBILIARIO Y ACCESORIOS DE AULAS VOCACIONALES
 56 12 19 00 : MOBILIARIO DE DEMOSTRACIÓN
 56 12 20 00 : MUEBLES DE LABORATORIO
 56 13 15 00 : MANIQUÍES Y FORMAS
 56 13 16 00 : EXHIBIDORES Y ACCESORIOS AUTO SOPORTADOS PARA MERCANCÍAS
 56 13 17 00 : APARATOS, ESTANTES, SISTEMAS Y ACCESORIOS PARA INSTALACIÓN DE MERCANCÍAS
 56 14 15 00 : ADORNOS CERÁMICOS PARA EL HOGAR
 56 14 16 00 : ADORNOS DE VIDRIO PARA EL HOGAR
 49 20 15 00 : EQUIPO DE ENTRENAMIENTO PARA AERÓBICOS
 49 20 16 00 : EQUIPO DE ENTRENAMIENTO DE PESAS Y RESISTENCIA
 70 11 15 00 : PLANTAS Y ÁRBOLES ORNAMENTALES
 70 11 17 00 : PARQUES, JARDINES Y HUERTOS
 72 14 12 00 : SERVICIOS DE CONSTRUCCIÓN MARINA
 70 17 18 00 : SERVICIOS DE DRENAJE
 77 11 15 00 : SERVICIOS DE SEGURIDAD AMBIENTAL
 72 11 10 00 : SERVICIOS DE CONSTRUCCIÓN DE UNIDADES UNIFAMILIARES
 77 10 19 00 : SERVICIOS DE INVESTIGACIÓN DE CONTAMINACIÓN
 77 10 20 00 : SERVICIOS DE REPORTE AMBIENTAL
 77 12 15 00 : CONTAMINACIÓN DEL AIRE
 77 12 16 00 : CONTAMINACIÓN DEL SUELO

EXPERIENCIA No.8 :

NÚMERO CONSECUTIVO DEL CONTRATO:008

CONTRATO CELEBRADO POR :1 - EL PROPONENTE

NOMBRE DEL CONTRATISTA :CORNEJO OCHOA YEZITD

NOMBRE DEL CONTRATANTE :MUNICIPIO DE URIBIA

VALOR CONTRATADO EN SMLLV :2799,02

SG FM CL PR - DESCRIPCIÓN

11 11 15 00 : BARRO Y TIERRA
 11 11 16 00 : PIEDRA
 11 11 17 00 : ARENA
 20 10 18 00 : SISTEMAS MECANIZADOS DE SOPORTE EN TIERRA
 22 10 20 00 : EQUIPO Y MAQUINARIA DE DEMOLICIÓN DE EDIFICIOS
 27 11 15 00 : HERRAMIENTAS DE CORTE Y ENGARZADO Y PUNZONES
 27 11 22 00 : HERRAMIENTAS DE ALBAÑILERÍA Y CONCRETO
 27 11 27 00 : HERRAMIENTAS MECÁNICAS
 27 12 17 00 : ACCESORIOS DE TUBERÍA Y MANGA HIDRÁULICA
 27 12 18 00 : HERRAMIENTAS HIDRÁULICAS
 30 10 15 00 : ÁNGULOS
 30 10 17 00 : VIGAS
 30 10 23 00 : PERFILES
 30 11 15 00 : CONCRETO Y MORTEROS
 30 13 15 00 : BLOQUES
 30 19 16 00 : ESCALERAS Y ACCESORIOS DE ANDAMIAJE
 39 12 13 00 : CUADROS, REGISTROS Y MENAJE PARA ELECTRICIDAD
 39 12 19 00 : DISPOSITIVOS Y ACCESORIOS DE SEGURIDAD ELÉCTRICA
 40 14 17 00 : MATERIAL DE FERRETERÍA Y ACCESORIOS
 41 10 17 00 : EQUIPO DE PERFORACIÓN, AMOLADURA, CORTE, TRITURACIÓN Y PENSADO PARA ...

***** CONTINUA *****

**CAMARA DE COMERCIO DE LA GUAJIRA
CORNEJO OCHOA YEZITD**



Fecha expedición: 2021/12/14 - 17:41:38 **** Recibo No. S000378132 **** Num. Operación. 99-USUPUBXX-20211214-0042

*** EXPEDIDO A TRAVES DEL SISTEMA VIRTUAL S.I.I. ***

41 11 46 00 : INSTRUMENTOS DE VERIFICACIÓN DE METALES, METALURGIA Y MATERIALES ESTRU...

56 12 15 00 : MOBILIARIO GENERAL DE AULA

72 10 15 00 : SERVICIOS DE APOYO PARA LA CONSTRUCCIÓN

72 12 14 00 : SERVICIOS DE CONSTRUCCIÓN DE EDIFICIOS PÚBLICOS ESPECIALIZADOS

72 15 11 00 : SERVICIOS DE CONSTRUCCIÓN DE PLOMERÍA

72 15 13 00 : SERVICIOS DE PINTURA E INSTALACIÓN DE PAPEL DE COLGADURA

72 15 14 00 : SERVICIOS DE CONSTRUCCIÓN DE RECUBRIMIENTOS DE MUROS

72 15 15 00 : SERVICIOS DE SISTEMAS ELÉCTRICOS

72 15 19 00 : SERVICIOS DE ALBAÑILERÍA Y MAMPOSTERÍA

72 15 20 00 : SERVICIOS DE PAÑETADO Y DRYWALL

72 15 21 00 : SERVICIOS ACÚSTICOS Y DE AISLAMIENTO

72 15 22 00 : SERVICIOS DE BALDOSAS TERRAZO Y MÁRMOL Y MOSAICOS

72 15 23 00 : SERVICIOS DE CARPINTERÍA

72 15 24 00 : SERVICIOS DE MONTAJE E INSTALACIÓN DE VENTANAS Y PUERTAS

72 15 25 00 : SERVICIOS DE INSTALACIÓN DE PISOS

72 15 26 00 : SERVICIOS DE TECHADO Y PAREDES EXTERNAS Y LÁMINAS DE METAL

72 15 27 00 : SERVICIOS DE INSTALACIÓN Y REPARACIÓN DE CONCRETO

72 15 28 00 : SERVICIOS DE PERFORACIÓN DE POZOS DE AGUA

72 15 29 00 : SERVICIOS DE MONTAJE DE ACERO ESTRUCTURAL

72 15 30 00 : SERVICIOS DE VIDRIOS Y VENTANERÍA

72 15 31 00 : SERVICIOS DE CONSTRUCCIÓN DE FACILIDADES ATLÉTICAS Y RECREATIVAS

72 15 32 00 : SERVICIOS DE RECUBRIMIENTO, IMPERMEABILIZACIÓN PROTECCIÓN CONTRA CLIM...

72 15 34 00 : SERVICIOS DE APAREJAMIENTO Y ANDAMIAJE

72 15 35 00 : SERVICIOS DE LIMPIEZA ESTRUCTURAL EXTERNA

72 15 36 00 : SERVICIOS DE TERMINADO INTERIOR, DOTACIÓN Y REMODELACIÓN

72 15 40 00 : SERVICIOS DE EDIFICIOS ESPECIALIZADOS Y COMERCIOS

72 15 44 00 : SERVICIOS DE MANTENIMIENTO Y FABRICACIÓN DE ACCESORIOS PARA TUBERÍAS

76 12 16 00 : DISPOSICIÓN DE DESECHOS NO PELIGROSOS

80 11 16 00 : SERVICIOS DE PERSONAL TEMPORAL

81 14 15 00 : CONTROL DE CALIDAD

83 10 15 00 : SERVICIOS DE ACUEDUCTO Y ALCANTARILLADO

95 12 15 00 : EDIFICIOS Y ESTRUCTURAS COMERCIALES Y DE ENTRETENIMIENTO

95 12 19 00 : EDIFICIOS Y ESTRUCTURAS EDUCACIONALES Y DE ADMINISTRACIÓN

95 12 21 00 : EDIFICIOS Y ESTRUCTURAS DE ACOMODACIONES

95 12 23 00 : EDIFICIOS Y ESTRUCTURAS DE SALUD Y DEPORTIVAS

72 15 10 00 : SERVICIOS DE CONSTRUCCIÓN Y MANTENIMIENTO DE CALDERAS Y HORNOS

72 15 12 00 : SERVICIOS DE CONSTRUCCIÓN Y MANTENIMIENTO DE HVAC CALEFACCIÓN Y ENFRI...

72 15 17 00 : SERVICIOS DE INSTALACIÓN DE SISTEMAS DE SEGURIDAD FÍSICA E INDUSTRIAL

27 11 32 00 : JUEGOS DE HERRAMIENTAS

72 15 33 00 : SERVICIOS DE MANTENIMIENTO E INSTALACIÓN DE EQUIPO DE ESTACIÓN DE SER...

72 15 37 00 : SERVICIOS DE INSTALACIÓN, MANTENIMIENTO Y REPARACIÓN DE EQUIPOS Y CON...

72 15 41 00 : SERVICIOS DE MANTENIMIENTO Y REPARACIÓN DE EQUIPO DE SISTEMAS DE DISTR...

72 15 42 00 : SERVICIOS DE MANTENIMIENTO Y REPARACIÓN DE INSTALACIÓN DE INSTRUMENTA...

72 15 43 00 : SERVICIOS DE MANTENIMIENTO Y REPARACIÓN DE EQUIPO MOTIVO Y GENERACIÓN...

77 10 15 00 : EVALUACIÓN DE IMPACTO AMBIENTAL

77 10 16 00 : PLANEACIÓN AMBIENTAL

77 10 17 00 : SERVICIOS DE ASESORÍA AMBIENTAL

77 10 18 00 : AUDITORÍA AMBIENTAL

77 11 16 00 : REHABILITACIÓN AMBIENTAL

77 12 17 00 : CONTAMINACIÓN DEL AGUA

80 10 15 00 : SERVICIOS DE CONSULTORÍA DE NEGOCIOS Y ADMINISTRACIÓN CORPORATIVA

80 10 16 00 : GERENCIA DE PROYECTOS

***** CONTINUA *****

**CAMARA DE COMERCIO DE LA GUAJIRA
CORNEJO OCHOA YEZITD**



Fecha expedición: 2021/12/14 - 17:41:38 **** Recibo No. S000378132 **** Num. Operación. 99-USUPUBXX-20211214-0042

*** EXPEDIDO A TRAVES DEL SISTEMA VIRTUAL S.I.I. ***

80 12 17 00 : SERVICIOS DE RESPONSABILIDAD CIVIL
 81 10 15 00 : INGENIERÍA CIVIL Y ARQUITECTURA
 81 10 16 00 : INGENIERÍA MECÁNICA
 81 10 17 00 : INGENIERÍA ELÉCTRICA Y ELECTRÓNICA
 81 10 22 00 : INGENIERÍA DE TRANSPORTE
 81 10 24 00 : INGENIERÍA DE TRANSMISIÓN DE ENERGÍA ELÉCTRICA
 30 19 18 00 : EQUIPOS Y MATERIALES PARA CONSTRUCCIONES TEMPORALES Y APOYO AL MANTENIM...
 81 14 16 00 : MANEJO DE CADENA DE SUMINISTROS
 83 10 18 00 : SERVICIOS ELÉCTRICOS
 93 14 15 00 : DESARROLLO Y SERVICIOS SOCIALES
 93 14 20 00 : DESARROLLO URBANO
 93 15 15 00 : ADMINISTRACIÓN PÚBLICA
 95 11 16 00 : VÍAS DE TRÁFICO ABIERTO
 95 12 17 00 : EDIFICIOS Y ESTRUCTURAS PÚBLICOS
 31 21 17 00 : ACABADOS EN GENERAL
 32 10 16 00 : CIRCUITOS INTEGRADOS
 32 11 15 00 : DIODOS
 32 11 16 00 : TRANSISTORES
 32 11 17 00 : APARATOS SEMICONDUCTORES
 32 12 15 00 : CAPACITORES
 32 12 16 00 : RESISTORES
 32 12 17 00 : COMPONENTES DISCRETOS
 32 12 18 00 : FILTROS DE SEÑALES
 32 12 19 00 : RESONADORES
 32 13 10 00 : ACCESORIOS, MATERIAS PRIMAS Y PIEZAS DE COMPONENTES ELECTRÓNICOS
 32 14 11 00 : PIEZAS Y ACCESORIOS DE TUBOS ELECTRÓNICOS
 32 15 15 00 : DISPOSITIVOS DE CONTROL DE INDICACIÓN Y DE SEÑALIZACIÓN
 32 15 16 00 : SUBSISTEMAS PROGRAMABLES DE CONTROLADOR LÓGICO
 32 15 17 00 : CONTROLADORES LÓGICOS PROGRAMABLES
 32 15 18 00 : DISPOSITIVOS DE CONTROL DE SEGURIDAD
 32 15 19 00 : DISPOSITIVOS DE AUTOMATIZACIÓN DE CONTROL DE LA CONECTIVIDAD
 32 15 20 00 : CONTROL DE PROCESOS O SISTEMAS EMPAQUETADOS DE AUTOMATIZACIÓN
 39 10 16 00 : LÁMPARAS Y BOMBILLAS
 39 10 18 00 : COMPONENTES Y ACCESORIOS DE LÁMPARA
 39 10 19 00 : BALASTOS DE LÁMPARAS Y TRANSFORMADORES DE LÁMPARAS
 39 11 15 00 : ILUMINACIÓN DE INTERIORES Y ARTEFACTOS
 39 11 16 00 : ILUMINACIÓN EXTERIOR Y ARTEFACTOS
 39 11 17 00 : ALUMBRADO DE EMERGENCIA
 39 11 18 00 : ACCESORIOS DE ILUMINACIÓN
 39 11 19 00 : SEÑALIZACIÓN E ILUMINACIÓN DE EMPLAZAMIENTOS PELIGROSOS
 39 11 20 00 : PROYECTORES MÓVILES
 39 11 21 00 : ILUMINACIÓN ÓPTICA
 39 11 22 00 : DISPOSITIVOS DE EFECTOS ESPECIALES
 39 11 23 00 : ILUMINACIÓN Y ACCESORIOS DE ESCENARIOS Y ESTUDIOS
 39 11 24 00 : DISPOSITIVOS PARA MANEJO DE LUCES Y CONTROL DE ESCENARIOS Y ESTUDIOS
 39 11 25 00 : LUMINARIAS DE ESCENARIOS Y ESTUDIOS
 39 11 26 00 : DISPOSITIVOS DE ILUMINACIÓN NO - ELÉCTRICA
 39 12 10 00 : EQUIPAMIENTO PARA DISTRIBUCIÓN Y CONVERSIÓN DE ALIMENTACIÓN
 39 12 11 00 : CENTROS DE CONTROL Y DISTRIBUCIÓN Y ACCESORIOS
 39 12 14 00 : LENGUETAS DE CONEXIÓN, CONECTADORES Y TERMINALES
 39 12 15 00 : CONMUTADORES, CONTROLES Y RELES Y ACCESORIOS
 39 12 16 00 : DISPOSITIVOS Y ACCESORIOS PARA LA PROTECCIÓN DE CIRCUITOS

***** CONTINUA *****

**CAMARA DE COMERCIO DE LA GUAJIRA
CORNEJO OCHOA YEZITD**



Fecha expedición: 2021/12/14 - 17:41:38 **** Recibo No. S000378132 **** Num. Operación. 99-USUPUBXX-20211214-0042

*** EXPEDIDO A TRAVES DEL SISTEMA VIRTUAL S.I.I. ***

39 12 17 00 : FERRETERÍA ELÉCTRICA Y SUMINISTROS
 39 12 18 00 : INSTALACIONES DE EDIFICIOS INTELIGENTES - IBI
 39 12 22 00 : INTERRUPTORES ELÉCTRICOS Y ACCESORIOS
 39 12 23 00 : RELES ELÉCTRICOS Y ACCESORIOS
 39 13 15 00 : MARCADORES DE ALAMBRE Y DISPOSITIVOS PARA MARCAR ALAMBRE
 39 13 16 00 : DISPOSITIVOS DE PROTECCIÓN DE ALAMBRE
 39 13 17 00 : CONDUCTOS ELÉCTRICOS, ELECTRODUCTOS Y CABLES AÉREOS
 70 13 15 00 : PROTECCIÓN DEL TERRENO Y DEL SUELO
 70 14 16 00 : PROTECCIÓN DE CULTIVOS
 70 14 17 00 : GESTIÓN DE CULTIVOS
 70 15 18 00 : SERVICIOS DE CONSERVACIÓN FORESTAL
 70 15 19 00 : RECURSOS FORESTALES
 70 16 16 00 : FLORA
 70 16 17 00 : ECOSISTEMAS
 70 17 15 00 : DESARROLLO
 72 10 29 00 : SERVICIOS DE MANTENIMIENTO Y REPARACIÓN DE INSTALACIONES
 72 10 33 00 : SERVICIOS DE MANTENIMIENTO Y REPARACIÓN DE INFRAESTRUCTURA
 72 12 11 00 : SERVICIOS DE CONSTRUCCIÓN DE EDIFICIOS COMERCIALES Y DE OFICINA
 72 14 13 00 : SERVICIO DE CONSTRUCCIÓN DE FACILIDADES ATLÉTICAS Y RECREATIVAS
 55 11 15 00 : PUBLICACIONES ELECTRÓNICAS Y MÚSICA
 55 11 16 00 : MATERIAL DE REFERENCIA DE SOFTWARE ELECTRÓNICO
 55 12 15 00 : RÓTULOS
 55 12 16 00 : ETIQUETAS
 55 12 18 00 : DOCUMENTOS DE IDENTIFICACIÓN
 56 10 15 00 : MUEBLES
 56 10 16 00 : MUEBLES PARA EL EXTERIOR
 56 10 17 00 : MUEBLES DE OFICINA
 56 10 18 00 : ACCESORIOS Y MUEBLES DE BEBÉ Y NIÑO
 56 10 19 00 : PIEZAS DE MOBILIARIO Y ACCESORIOS
 56 11 15 00 : SITIOS DE TRABAJO Y PAQUETES PARA LA OFICINA
 56 11 16 00 : SISTEMAS DE PANELES
 56 11 17 00 : CASEGOOD Y SISTEMAS NO MODULARES
 56 11 18 00 : MUEBLES INDEPENDIENTES
 56 11 19 00 : MUEBLES INDUSTRIALES
 56 11 20 00 : MUEBLES DE APOYO DE LA COMPUTADORA
 56 11 21 00 : ASIENTOS
 56 11 22 00 : SISTEMAS DE ESCRITORIOS
 56 11 23 00 : PARTES Y ACCESORIOS PARA ASIENTOS DE AUDITORIOS O ESTADIOS O DE USO ESP...
 56 12 10 00 : MOBILIARIO DE BIBLIOTECA
 56 12 11 00 : MOBILIARIO DE CLASE DE ARTE
 56 12 12 00 : MOBILIARIO DE SALA DE PRIMEROS AUXILIOS
 56 12 13 00 : ACCESORIOS DE INSTALACIONES EDUCATIVAS GENERALES
 56 12 14 00 : MOBILIARIO DE CAFETERÍA Y COMEDOR
 56 12 16 00 : MOBILIARIO PARA EL TIEMPO DE DESCANSO Y OCIO CREATIVO PARA GUARDERÍA I...
 56 12 17 00 : MÓDULOS DE ALMACENAMIENTO GENERAL Y DE LIBROS PARA LAS AULAS
 56 12 18 00 : MOBILIARIO Y ACCESORIOS DE AULAS VOCACIONALES
 56 12 19 00 : MOBILIARIO DE DEMOSTRACIÓN
 56 12 20 00 : MUEBLES DE LABORATORIO
 56 13 15 00 : MANIQUÍES Y FORMAS
 56 13 16 00 : EXHIBIDORES Y ACCESORIOS AUTO SOPORTADOS PARA MERCANCÍAS
 56 13 17 00 : APARATOS, ESTANTES, SISTEMAS Y ACCESORIOS PARA INSTALACIÓN DE MERCANCÍAS
 56 14 15 00 : ADORNOS CERÁMICOS PARA EL HOGAR

***** CONTINUA *****

**CAMARA DE COMERCIO DE LA GUAJIRA
CORNEJO OCHOA YEZITD**



Fecha expedición: 2021/12/14 - 17:41:38 **** Recibo No. S000378132 **** Num. Operación. 99-USUPUBXX-20211214-0042

*** EXPEDIDO A TRAVES DEL SISTEMA VIRTUAL S.I.I. ***

56 14 16 00 : ADORNOS DE VIDRIO PARA EL HOGAR
 49 20 15 00 : EQUIPO DE ENTRENAMIENTO PARA AERÓBICOS
 49 20 16 00 : EQUIPO DE ENTRENAMIENTO DE PESAS Y RESISTENCIA
 70 11 15 00 : PLANTAS Y ÁRBOLES ORNAMENTALES
 70 11 17 00 : PARQUES, JARDINES Y HUERTOS
 72 14 12 00 : SERVICIOS DE CONSTRUCCIÓN MARINA
 70 17 18 00 : SERVICIOS DE DRENAJE
 77 11 15 00 : SERVICIOS DE SEGURIDAD AMBIENTAL
 72 11 10 00 : SERVICIOS DE CONSTRUCCIÓN DE UNIDADES UNIFAMILIARES
 77 10 19 00 : SERVICIOS DE INVESTIGACIÓN DE CONTAMINACIÓN
 77 10 20 00 : SERVICIOS DE REPORTE AMBIENTAL
 77 12 15 00 : CONTAMINACIÓN DEL AIRE
 77 12 16 00 : CONTAMINACIÓN DEL SUELO

EXPERIENCIA No. 9 :

NÚMERO CONSECUTIVO DEL CONTRATO:009

CONTRATO CELEBRADO POR :1 - EL PROPONENTE

NOMBRE DEL CONTRATISTA :CORNEJO OCHOA YEZITD

NOMBRE DEL CONTRATANTE :MUNICIPIO DE HATONUEVO

VALOR CONTRATADO EN SMLV :3327,12

SG FM CL PR - DESCRIPCIÓN

11 10 17 00 : METALES DE BASE
 22 10 16 00 : EQUIPO DE PAVIMENTACIÓN
 24 12 15 00 : CAJAS, BOLSAS Y SACOS PARA EMPAQUETADO
 30 11 15 00 : CONCRETO Y MORTEROS
 40 17 15 00 : TUBOS Y TUBERÍAS COMERCIALES
 47 13 19 00 : ABSORBENTES
 72 12 15 00 : SERVICIOS DE CONSTRUCCIÓN DE PLANTAS INDUSTRIALES
 72 14 10 00 : SERVICIOS DE CONSTRUCCIÓN DE AUTOPISTAS Y CARRETERAS
 72 14 11 00 : SERVICIOS DE CONSTRUCCIÓN Y REVESTIMIENTO Y PAVIMENTACIÓN DE INFRAEST...
 72 14 15 00 : SERVICIOS DE PREPARACIÓN DE TIERRAS
 81 10 15 00 : INGENIERÍA CIVIL Y ARQUITECTURA
 83 10 15 00 : SERVICIOS DE ACUEDUCTO Y ALCANTARILLADO
 95 11 15 00 : VÍAS DE TRÁFICO LIMITADO
 95 11 16 00 : VÍAS DE TRÁFICO ABIERTO
 70 17 17 00 : RIEGO
 70 17 18 00 : SERVICIOS DE DRENAJE
 72 10 15 00 : SERVICIOS DE APOYO PARA LA CONSTRUCCIÓN
 72 14 14 00 : SERVICIOS DE CONSTRUCCIÓN Y REPARACIÓN DE FACILIDADES DE DETENCIÓN
 72 14 17 00 : SERVICIOS DE ALQUILER O ARRENDAMIENTO DE EQUIPO Y MAQUINARIA DE CONSTRU...
 72 15 14 00 : SERVICIOS DE CONSTRUCCIÓN DE RECUBRIMIENTOS DE MUROS
 77 11 15 00 : SERVICIOS DE SEGURIDAD AMBIENTAL
 77 11 16 00 : REHABILITACIÓN AMBIENTAL
 72 11 10 00 : SERVICIOS DE CONSTRUCCIÓN DE UNIDADES UNIFAMILIARES
 80 10 16 00 : GERENCIA DE PROYECTOS
 80 12 17 00 : SERVICIOS DE RESPONSABILIDAD CIVIL
 81 10 22 00 : INGENIERÍA DE TRANSPORTE
 30 19 18 00 : EQUIPOS Y MATERIALES PARA CONSTRUCCIONES TEMPORALES Y APOYO AL MANTENIM...
 31 21 17 00 : ACABADOS EN GENERAL
 40 14 16 00 : VÁLVULAS
 40 14 17 00 : MATERIAL DE FERRETERÍA Y ACCESORIOS
 40 14 20 00 : MANGUERAS

***** CONTINUA *****

**CAMARA DE COMERCIO DE LA GUAJIRA
CORNEJO OCHOA YEZITD**



Fecha expedición: 2021/12/14 - 17:41:39 **** Recibo No. S000378132 **** Num. Operación. 99-USUPUBXX-20211214-0042

*** EXPEDIDO A TRAVES DEL SISTEMA VIRTUAL S.I.I. ***

40 18 30 00 : TUBERÍAS DE CAUCHO Y PLÁSTICO
 40 18 31 00 : ACCESORIOS DE TUBOS
 70 13 15 00 : PROTECCIÓN DEL TERRENO Y DEL SUELO
 70 14 16 00 : PROTECCIÓN DE CULTIVOS
 70 14 17 00 : GESTIÓN DE CULTIVOS
 70 14 18 00 : PLANTACIÓN Y CULTIVO DE CULTIVOS
 70 15 19 00 : RECURSOS FORESTALES
 70 16 16 00 : FLORA
 70 16 17 00 : ECOSISTEMAS
 72 15 27 00 : SERVICIOS DE INSTALACIÓN Y REPARACIÓN DE CONCRETO
 72 15 32 00 : SERVICIOS DE RECUBRIMIENTO, IMPERMEABILIZACIÓN PROTECCIÓN CONTRA CLIM...
 77 10 15 00 : EVALUACIÓN DE IMPACTO AMBIENTAL
 77 10 16 00 : PLANEACIÓN AMBIENTAL
 77 10 17 00 : SERVICIOS DE ASESORÍA AMBIENTAL
 77 10 18 00 : AUDITORÍA AMBIENTAL
 77 12 17 00 : CONTAMINACIÓN DEL AGUA
 80 10 15 00 : SERVICIOS DE CONSULTORÍA DE NEGOCIOS Y ADMINISTRACIÓN CORPORATIVA
 81 10 17 00 : INGENIERÍA ELÉCTRICA Y ELECTRÓNICA
 81 15 18 00 : OCEANOGRAFÍA E HIDROLOGÍA
 72 12 14 00 : SERVICIOS DE CONSTRUCCIÓN DE EDIFICIOS PÚBLICOS ESPECIALIZADOS
 72 15 19 00 : SERVICIOS DE ALBAÑILERÍA Y MAMPOSTERÍA
 72 15 25 00 : SERVICIOS DE INSTALACIÓN DE PISOS
 72 15 29 00 : SERVICIOS DE MONTAJE DE ACERO ESTRUCTURAL
 72 15 30 00 : SERVICIOS DE VIDRIOS Y VENTANERÍA
 72 15 31 00 : SERVICIOS DE CONSTRUCCIÓN DE FACILIDADES ATLÉTICAS Y RECREATIVAS
 72 15 33 00 : SERVICIOS DE MANTENIMIENTO E INSTALACIÓN DE EQUIPO DE ESTACIÓN DE SER...
 72 15 36 00 : SERVICIOS DE TERMINADO INTERIOR, DOTACIÓN Y REMODELACIÓN
 93 14 15 00 : DESARROLLO Y SERVICIOS SOCIALES
 93 14 20 00 : DESARROLLO URBANO
 93 15 15 00 : ADMINISTRACIÓN PÚBLICA
 95 12 17 00 : EDIFICIOS Y ESTRUCTURAS PÚBLICOS
 95 12 19 00 : EDIFICIOS Y ESTRUCTURAS EDUCACIONALES Y DE ADMINISTRACIÓN
 70 15 18 00 : SERVICIOS DE CONSERVACIÓN FORESTAL
 41 11 25 00 : INSTRUMENTOS DE MEDICIÓN Y OBSERVACIÓN DEL CAUDAL DE FLUIDOS
 70 13 16 00 : PREPARACIÓN DEL TERRENO Y DEL SUELO
 22 10 18 00 : GRÚAS DE ELEVACIÓN
 24 14 15 00 : SUMINISTROS PARA SEGURIDAD Y PROTECCIÓN
 41 11 39 00 : EQUIPO PARA MEDICIÓN DE SUELOS
 72 14 12 00 : SERVICIOS DE CONSTRUCCIÓN MARINA
 77 10 19 00 : SERVICIOS DE INVESTIGACIÓN DE CONTAMINACIÓN
 77 10 20 00 : SERVICIOS DE REPORTE AMBIENTAL
 77 12 15 00 : CONTAMINACIÓN DEL AIRE
 77 12 16 00 : CONTAMINACIÓN DEL SUELO
 30 11 18 00 : AGREGADOS
 30 11 19 00 : ELEMENTOS PARA REFORZAR CONCRETO
 30 11 17 00 : YESOS
 40 17 16 00 : TUBOS Y TUBERÍAS INDUSTRIALES

EXPERIENCIA No.10 :

NÚMERO CONSECUTIVO DEL CONTRATO:010

CONTRATO CELEBRADO POR :1 - EL PROPONENTE

NOMBRE DEL CONTRATISTA :CORNEJO OCHOA YEZITD

NOMBRE DEL CONTRATANTE :MUNICIPIO DE URIBIA

***** CONTINUA *****

**CAMARA DE COMERCIO DE LA GUAJIRA
CORNEJO OCHOA YEZITD**



Fecha expedición: 2021/12/14 - 17:41:39 **** Recibo No. S000378132 **** Num. Operación. 99-USUPUBXX-20211214-0042

*** EXPEDIDO A TRAVES DEL SISTEMA VIRTUAL S.I.I. ***

VALOR CONTRATADO EN SMLV :1613,81

SG FM CL PR - DESCRIPCIÓN

11 10 17 00 : METALES DE BASE
 24 12 15 00 : CAJAS, BOLSAS Y SACOS PARA EMPAQUETADO
 30 11 15 00 : CONCRETO Y MORTEROS
 40 17 15 00 : TUBOS Y TUBERÍAS COMERCIALES
 40 17 17 00 : ADAPTADORES DE TUBOS
 40 17 19 00 : BRIDAS DE RESPALDO PARA TUBOS
 40 17 37 00 : BRIDAS REDUCTORAS PARA TUBOS
 40 17 49 00 : UNIONES PARA TUBOS
 40 17 52 00 : Y DE CONEXIÓN PARA TUBOS
 47 13 19 00 : ABSORBENTES
 71 12 26 00 : SERVICIOS DE TERMINACIÓN DEL POZO
 72 12 15 00 : SERVICIOS DE CONSTRUCCIÓN DE PLANTAS INDUSTRIALES
 72 14 10 00 : SERVICIOS DE CONSTRUCCIÓN DE AUTOPISTAS Y CARRETERAS
 72 14 11 00 : SERVICIOS DE CONSTRUCCIÓN Y REVESTIMIENTO Y PAVIMENTACIÓN DE INFRAEST...
 72 14 15 00 : SERVICIOS DE PREPARACIÓN DE TIERRAS
 80 11 16 00 : SERVICIOS DE PERSONAL TEMPORAL
 81 10 15 00 : INGENIERÍA CIVIL Y ARQUITECTURA
 81 15 18 00 : OCEANOGRAFÍA E HIDROLOGÍA
 83 10 15 00 : SERVICIOS DE ACUEDUCTO Y ALCANTARILLADO
 95 11 15 00 : VÍAS DE TRÁFICO LIMITADO
 95 11 16 00 : VÍAS DE TRÁFICO ABIERTO
 31 21 17 00 : ACABADOS EN GENERAL
 30 19 18 00 : EQUIPOS Y MATERIALES PARA CONSTRUCCIONES TEMPORALES Y APOYO AL MANTENIM...
 70 13 15 00 : PROTECCIÓN DEL TERRENO Y DEL SUELO
 70 16 16 00 : FLORA
 72 12 14 00 : SERVICIOS DE CONSTRUCCIÓN DE EDIFICIOS PÚBLICOS ESPECIALIZADOS
 72 15 19 00 : SERVICIOS DE ALBAÑILERÍA Y MAMPOSTERÍA
 72 15 25 00 : SERVICIOS DE INSTALACIÓN DE PISOS
 72 15 29 00 : SERVICIOS DE MONTAJE DE ACERO ESTRUCTURAL
 72 15 30 00 : SERVICIOS DE VIDRIOS Y VENTANERÍA
 72 15 31 00 : SERVICIOS DE CONSTRUCCIÓN DE FACILIDADES ATLÉTICAS Y RECREATIVAS
 72 15 33 00 : SERVICIOS DE MANTENIMIENTO E INSTALACIÓN DE EQUIPO DE ESTACIÓN DE SER...
 72 15 36 00 : SERVICIOS DE TERMINADO INTERIOR, DOTACIÓN Y REMODELACIÓN
 77 10 15 00 : EVALUACIÓN DE IMPACTO AMBIENTAL
 77 10 16 00 : PLANEACIÓN AMBIENTAL
 77 10 17 00 : SERVICIOS DE ASESORÍA AMBIENTAL
 77 10 18 00 : AUDITORÍA AMBIENTAL
 77 12 17 00 : CONTAMINACIÓN DEL AGUA
 80 10 16 00 : GERENCIA DE PROYECTOS
 81 10 22 00 : INGENIERÍA DE TRANSPORTE
 80 12 17 00 : SERVICIOS DE RESPONSABILIDAD CIVIL
 93 14 15 00 : DESARROLLO Y SERVICIOS SOCIALES
 93 14 20 00 : DESARROLLO URBANO
 93 15 15 00 : ADMINISTRACIÓN PÚBLICA
 95 12 17 00 : EDIFICIOS Y ESTRUCTURAS PÚBLICOS
 95 12 19 00 : EDIFICIOS Y ESTRUCTURAS EDUCACIONALES Y DE ADMINISTRACIÓN
 70 15 18 00 : SERVICIOS DE CONSERVACIÓN FORESTAL
 70 15 19 00 : RECURSOS FORESTALES
 70 14 16 00 : PROTECCIÓN DE CULTIVOS
 70 14 17 00 : GESTIÓN DE CULTIVOS

***** CONTINUA *****

**CAMARA DE COMERCIO DE LA GUAJIRA
CORNEJO OCHOA YEZITD**



Fecha expedición: 2021/12/14 - 17:41:39 **** Recibo No. S000378132 **** Num. Operación. 99-USUPUBXX-20211214-0042

*** EXPEDIDO A TRAVES DEL SISTEMA VIRTUAL S.I.I. ***

70 16 17 00 : ECOSISTEMAS
 72 10 15 00 : SERVICIOS DE APOYO PARA LA CONSTRUCCIÓN
 77 11 16 00 : REHABILITACIÓN AMBIENTAL
 41 11 25 00 : INSTRUMENTOS DE MEDICIÓN Y OBSERVACIÓN DEL CAUDAL DE FLUIDOS
 40 14 16 00 : VÁLVULAS
 40 14 17 00 : MATERIAL DE FERRETERÍA Y ACCESORIOS
 40 14 20 00 : MANGUERAS
 40 18 30 00 : TUBERÍAS DE CAUCHO Y PLÁSTICO
 40 18 31 00 : ACCESORIOS DE TUBOS
 72 15 27 00 : SERVICIOS DE INSTALACIÓN Y REPARACIÓN DE CONCRETO
 72 15 32 00 : SERVICIOS DE RECUBRIMIENTO, IMPERMEABILIZACIÓN PROTECCIÓN CONTRA CLIM...
 80 10 15 00 : SERVICIOS DE CONSULTORÍA DE NEGOCIOS Y ADMINISTRACIÓN CORPORATIVA
 81 10 17 00 : INGENIERÍA ELÉCTRICA Y ELECTRÓNICA
 70 13 16 00 : PREPARACIÓN DEL TERRENO Y DEL SUELO
 22 10 18 00 : GRÚAS DE ELEVACIÓN
 24 14 15 00 : SUMINISTROS PARA SEGURIDAD Y PROTECCIÓN
 41 11 39 00 : EQUIPO PARA MEDICIÓN DE SUELOS
 72 14 12 00 : SERVICIOS DE CONSTRUCCIÓN MARINA
 70 17 18 00 : SERVICIOS DE DRENAJE
 77 11 15 00 : SERVICIOS DE SEGURIDAD AMBIENTAL
 72 11 10 00 : SERVICIOS DE CONSTRUCCIÓN DE UNIDADES UNIFAMILIARES
 77 10 19 00 : SERVICIOS DE INVESTIGACIÓN DE CONTAMINACIÓN
 77 10 20 00 : SERVICIOS DE REPORTE AMBIENTAL
 77 12 15 00 : CONTAMINACIÓN DEL AIRE
 77 12 16 00 : CONTAMINACIÓN DEL SUELO
 30 11 18 00 : AGREGADOS
 30 11 19 00 : ELEMENTOS PARA REFORZAR CONCRETO
 30 11 17 00 : YESOS
 40 17 16 00 : TUBOS Y TUBERÍAS INDUSTRIALES
 72 14 17 00 : SERVICIOS DE ALQUILER O ARRENDAMIENTO DE EQUIPO Y MAQUINARIA DE CONSTRU...

EXPERIENCIA No.11 :

NÚMERO CONSECUTIVO DEL CONTRATO:011

CONTRATO CELEBRADO POR :1 - EL PROPONENTE

NOMBRE DEL CONTRATISTA :CORNEJO OCHOA YEZITD

NOMBRE DEL CONTRATANTE :MUNICIPIO DE URIBIA

VALOR CONTRATADO EN SMLLV :241,32

SG FM CL PR - DESCRIPCIÓN

11 11 15 00 : BARRO Y TIERRA
 11 11 16 00 : PIEDRA
 11 11 17 00 : ARENA
 20 10 18 00 : SISTEMAS MECANIZADOS DE SOPORTE EN TIERRA
 20 12 13 00 : EQUIPO DE CONTROL DE ARENA
 22 10 20 00 : EQUIPO Y MAQUINARIA DE DEMOLICIÓN DE EDIFICIOS
 27 11 15 00 : HERRAMIENTAS DE CORTE Y ENGARZADO Y PUNZONES
 27 11 22 00 : HERRAMIENTAS DE ALBAÑILERÍA Y CONCRETO
 27 11 27 00 : HERRAMIENTAS MECÁNICAS
 27 12 17 00 : ACCESORIOS DE TUBERÍA Y MANGA HIDRÁULICA
 27 12 18 00 : HERRAMIENTAS HIDRÁULICAS
 30 10 15 00 : ÁNGULOS
 30 10 17 00 : VIGAS
 30 10 23 00 : PERFILES

***** CONTINUA *****

**CAMARA DE COMERCIO DE LA GUAJIRA
CORNEJO OCHOA YEZITD**



Fecha expedición: 2021/12/14 - 17:41:39 **** Recibo No. S000378132 **** Num. Operación. 99-USUPUBXX-20211214-0042

*** EXPEDIDO A TRAVES DEL SISTEMA VIRTUAL S.I.I. ***

30 11 15 00 : CONCRETO Y MORTEROS
 30 13 15 00 : BLOQUES
 30 19 16 00 : ESCALERAS Y ACCESORIOS DE ANDAMIAJE
 39 12 13 00 : CUADROS, REGISTROS Y MENAJE PARA ELECTRICIDAD
 39 12 19 00 : DISPOSITIVOS Y ACCESORIOS DE SEGURIDAD ELÉCTRICA
 40 14 17 00 : MATERIAL DE FERRETERÍA Y ACCESORIOS
 41 10 17 00 : EQUIPO DE PERFORACIÓN, AMOLADURA, CORTE, TRITURACIÓN Y Prensado PARA ...
 41 11 46 00 : INSTRUMENTOS DE VERIFICACIÓN DE METALES, METALURGIA Y MATERIALES ESTRU...
 56 12 15 00 : MOBILIARIO GENERAL DE AULA
 72 10 15 00 : SERVICIOS DE APOYO PARA LA CONSTRUCCIÓN
 72 12 14 00 : SERVICIOS DE CONSTRUCCIÓN DE EDIFICIOS PÚBLICOS ESPECIALIZADOS
 72 15 11 00 : SERVICIOS DE CONSTRUCCIÓN DE PLOMERÍA
 72 15 13 00 : SERVICIOS DE PINTURA E INSTALACIÓN DE PAPEL DE COLGADURA
 72 15 14 00 : SERVICIOS DE CONSTRUCCIÓN DE RECUBRIMIENTOS DE MUROS
 72 15 15 00 : SERVICIOS DE SISTEMAS ELÉCTRICOS
 72 15 16 00 : SERVICIOS DE SISTEMAS ESPECIALIZADOS DE COMUNICACIÓN
 72 15 19 00 : SERVICIOS DE ALBAÑILERÍA Y MAMPOSTERÍA
 72 15 20 00 : SERVICIOS DE PAÑETADO Y DRYWALL
 72 15 21 00 : SERVICIOS ACÚSTICOS Y DE AISLAMIENTO
 72 15 22 00 : SERVICIOS DE BALDOSAS TERRAZO Y MÁRMOL Y MOSAICOS
 72 15 23 00 : SERVICIOS DE CARPINTERÍA
 72 15 24 00 : SERVICIOS DE MONTAJE E INSTALACIÓN DE VENTANAS Y PUERTAS
 72 15 25 00 : SERVICIOS DE INSTALACIÓN DE PISOS
 72 15 26 00 : SERVICIOS DE TECHADO Y PAREDES EXTERNAS Y LÁMINAS DE METAL
 72 15 27 00 : SERVICIOS DE INSTALACIÓN Y REPARACIÓN DE CONCRETO
 72 15 28 00 : SERVICIOS DE PERFORACIÓN DE POZOS DE AGUA
 72 15 29 00 : SERVICIOS DE MONTAJE DE ACERO ESTRUCTURAL
 72 15 30 00 : SERVICIOS DE VIDRIOS Y VENTANERÍA
 72 15 31 00 : SERVICIOS DE CONSTRUCCIÓN DE FACILIDADES ATLÉTICAS Y RECREATIVAS
 72 15 32 00 : SERVICIOS DE RECUBRIMIENTO, IMPERMEABILIZACIÓN PROTECCIÓN CONTRA CLIM...
 72 15 34 00 : SERVICIOS DE APAREJAMIENTO Y ANDAMIAJE
 72 15 35 00 : SERVICIOS DE LIMPIEZA ESTRUCTURAL EXTERNA
 72 15 36 00 : SERVICIOS DE TERMINADO INTERIOR, DOTACIÓN Y REMODELACIÓN
 72 15 40 00 : SERVICIOS DE EDIFICIOS ESPECIALIZADOS Y COMERCIOS
 72 15 44 00 : SERVICIOS DE MANTENIMIENTO Y FABRICACIÓN DE ACCESORIOS PARA TUBERÍAS
 76 12 16 00 : DISPOSICIÓN DE DESECHOS NO PELIGROSOS
 80 11 16 00 : SERVICIOS DE PERSONAL TEMPORAL
 81 14 15 00 : CONTROL DE CALIDAD
 73 10 15 00 : PRODUCCIÓN PETROQUÍMICA Y DE PLÁSTICO
 95 12 15 00 : EDIFICIOS Y ESTRUCTURAS COMERCIALES Y DE ENTRETENIMIENTO
 95 12 19 00 : EDIFICIOS Y ESTRUCTURAS EDUCACIONALES Y DE ADMINISTRACIÓN
 95 12 21 00 : EDIFICIOS Y ESTRUCTURAS DE ACOMODACIONES
 95 12 23 00 : EDIFICIOS Y ESTRUCTURAS DE SALUD Y DEPORTIVAS
 72 15 10 00 : SERVICIOS DE CONSTRUCCIÓN Y MANTENIMIENTO DE CALDERAS Y HORNOS
 72 15 12 00 : SERVICIOS DE CONSTRUCCIÓN Y MANTENIMIENTO DE HVAC CALEFACCIÓN Y ENFRI...
 72 15 17 00 : SERVICIOS DE INSTALACIÓN DE SISTEMAS DE SEGURIDAD FÍSICA E INDUSTRIAL
 27 11 32 00 : JUEGOS DE HERRAMIENTAS
 72 15 33 00 : SERVICIOS DE MANTENIMIENTO E INSTALACIÓN DE EQUIPO DE ESTACIÓN DE SER...
 72 15 37 00 : SERVICIOS DE INSTALACIÓN, MANTENIMIENTO Y REPARACIÓN DE EQUIPOS Y CON...
 72 15 41 00 : SERVICIOS DE MANTENIMIENTO Y REPARACIÓN DE EQUIPO DE SISTEMAS DE DISTR...
 72 15 42 00 : SERVICIOS DE MANTENIMIENTO Y REPARACIÓN DE INSTALACIÓN DE INSTRUMENTA...
 72 15 43 00 : SERVICIOS DE MANTENIMIENTO Y REPARACIÓN DE EQUIPO MOTIVO Y GENERACIÓN...

***** CONTINUA *****

**CAMARA DE COMERCIO DE LA GUAJIRA
CORNEJO OCHOA YEZITD**



Fecha expedición: 2021/12/14 - 17:41:39 **** Recibo No. S000378132 **** Num. Operación. 99-USUPUBXX-20211214-0042

*** EXPEDIDO A TRAVES DEL SISTEMA VIRTUAL S.I.I. ***

77 10 15 00 : EVALUACIÓN DE IMPACTO AMBIENTAL
 77 10 16 00 : PLANEACIÓN AMBIENTAL
 77 10 17 00 : SERVICIOS DE ASESORÍA AMBIENTAL
 77 10 18 00 : AUDITORÍA AMBIENTAL
 77 11 16 00 : REHABILITACIÓN AMBIENTAL
 77 12 17 00 : CONTAMINACIÓN DEL AGUA
 80 10 15 00 : SERVICIOS DE CONSULTORÍA DE NEGOCIOS Y ADMINISTRACIÓN CORPORATIVA
 80 10 16 00 : GERENCIA DE PROYECTOS
 80 12 17 00 : SERVICIOS DE RESPONSABILIDAD CIVIL
 81 10 15 00 : INGENIERÍA CIVIL Y ARQUITECTURA
 81 10 16 00 : INGENIERÍA MECÁNICA
 81 10 17 00 : INGENIERÍA ELÉCTRICA Y ELECTRÓNICA
 81 10 22 00 : INGENIERÍA DE TRANSPORTE
 81 10 24 00 : INGENIERÍA DE TRANSMISIÓN DE ENERGÍA ELÉCTRICA
 30 19 18 00 : EQUIPOS Y MATERIALES PARA CONSTRUCCIONES TEMPORALES Y APOYO AL MANTENIM...
 81 14 16 00 : MANEJO DE CADENA DE SUMINISTROS
 83 10 18 00 : SERVICIOS ELÉCTRICOS
 93 14 15 00 : DESARROLLO Y SERVICIOS SOCIALES
 93 14 20 00 : DESARROLLO URBANO
 93 15 15 00 : ADMINISTRACIÓN PÚBLICA
 95 11 16 00 : VÍAS DE TRÁFICO ABIERTO
 95 12 17 00 : EDIFICIOS Y ESTRUCTURAS PÚBLICOS
 31 21 17 00 : ACABADOS EN GENERAL
 32 10 16 00 : CIRCUITOS INTEGRADOS
 32 11 15 00 : DIODOS
 32 11 16 00 : TRANSISTORES
 32 11 17 00 : APARATOS SEMICONDUCTORES
 32 12 15 00 : CAPACITORES
 32 12 16 00 : RESISTORES
 32 15 17 00 : CONTROLADORES LÓGICOS PROGRAMABLES
 32 12 18 00 : FILTROS DE SEÑALES
 32 12 19 00 : RESONADORES
 32 13 10 00 : ACCESORIOS, MATERIAS PRIMAS Y PIEZAS DE COMPONENTES ELECTRÓNICOS
 32 14 11 00 : PIEZAS Y ACCESORIOS DE TUBOS ELECTRÓNICOS
 32 15 15 00 : DISPOSITIVOS DE CONTROL DE INDICACIÓN Y DE SEÑALIZACIÓN
 32 15 16 00 : SUBSISTEMAS PROGRAMABLES DE CONTROLADOR LÓGICO
 32 15 18 00 : DISPOSITIVOS DE CONTROL DE SEGURIDAD
 32 15 19 00 : DISPOSITIVOS DE AUTOMATIZACIÓN DE CONTROL DE LA CONECTIVIDAD
 32 15 20 00 : CONTROL DE PROCESOS O SISTEMAS EMPAQUETADOS DE AUTOMATIZACIÓN
 39 10 16 00 : LÁMPARAS Y BOMBILLAS
 39 10 18 00 : COMPONENTES Y ACCESORIOS DE LÁMPARA
 39 10 19 00 : BALASTOS DE LÁMPARAS Y TRANSFORMADORES DE LÁMPARAS
 39 11 15 00 : ILUMINACIÓN DE INTERIORES Y ARTEFACTOS
 39 11 16 00 : ILUMINACIÓN EXTERIOR Y ARTEFACTOS
 39 11 17 00 : ALUMBRADO DE EMERGENCIA
 39 11 18 00 : ACCESORIOS DE ILUMINACIÓN
 39 11 19 00 : SEÑALIZACIÓN E ILUMINACIÓN DE EMPLAZAMIENTOS PELIGROSOS
 39 11 20 00 : PROYECTORES MÓVILES
 39 11 21 00 : ILUMINACIÓN ÓPTICA
 39 11 22 00 : DISPOSITIVOS DE EFECTOS ESPECIALES
 39 11 23 00 : ILUMINACIÓN Y ACCESORIOS DE ESCENARIOS Y ESTUDIOS
 39 11 24 00 : DISPOSITIVOS PARA MANEJO DE LUCES Y CONTROL DE ESCENARIOS Y ESTUDIOS

***** CONTINUA *****

**CAMARA DE COMERCIO DE LA GUAJIRA
CORNEJO OCHOA YEZITD**



Fecha expedición: 2021/12/14 - 17:41:39 **** Recibo No. S000378132 **** Num. Operación. 99-USUPUBXX-20211214-0042

*** EXPEDIDO A TRAVES DEL SISTEMA VIRTUAL S.I.I. ***

39 11 25 00 : LUMINARIAS DE ESCENARIOS Y ESTUDIOS
 39 11 26 00 : DISPOSITIVOS DE ILUMINACIÓN NO - ELÉCTRICA
 39 12 10 00 : EQUIPAMIENTO PARA DISTRIBUCIÓN Y CONVERSIÓN DE ALIMENTACIÓN
 39 12 11 00 : CENTROS DE CONTROL Y DISTRIBUCIÓN Y ACCESORIOS
 39 12 14 00 : LENGUETAS DE CONEXIÓN, CONECTADORES Y TERMINALES
 39 12 15 00 : CONMUTADORES, CONTROLES Y RELES Y ACCESORIOS
 39 12 16 00 : DISPOSITIVOS Y ACCESORIOS PARA LA PROTECCIÓN DE CIRCUITOS
 39 12 17 00 : FERRETERÍA ELÉCTRICA Y SUMINISTROS
 39 12 18 00 : INSTALACIONES DE EDIFICIOS INTELIGENTES - IBI
 39 12 22 00 : INTERRUPTORES ELÉCTRICOS Y ACCESORIOS
 39 12 23 00 : RELES ELÉCTRICOS Y ACCESORIOS
 39 13 15 00 : MARCADORES DE ALAMBRE Y DISPOSITIVOS PARA MARCAR ALAMBRE
 39 13 16 00 : DISPOSITIVOS DE PROTECCIÓN DE ALAMBRE
 39 13 17 00 : CONDUCTOS ELÉCTRICOS, ELECTRODUCTOS Y CABLES AÉREOS
 70 13 15 00 : PROTECCIÓN DEL TERRENO Y DEL SUELO
 70 14 16 00 : PROTECCIÓN DE CULTIVOS
 70 14 17 00 : GESTIÓN DE CULTIVOS
 70 15 18 00 : SERVICIOS DE CONSERVACIÓN FORESTAL
 70 15 19 00 : RECURSOS FORESTALES
 70 16 16 00 : FLORA
 70 16 17 00 : ECOSISTEMAS
 70 17 15 00 : DESARROLLO
 72 10 29 00 : SERVICIOS DE MANTENIMIENTO Y REPARACIÓN DE INSTALACIONES
 72 10 33 00 : SERVICIOS DE MANTENIMIENTO Y REPARACIÓN DE INFRAESTRUCTURA
 72 12 11 00 : SERVICIOS DE CONSTRUCCIÓN DE EDIFICIOS COMERCIALES Y DE OFICINA
 72 14 13 00 : SERVICIO DE CONSTRUCCIÓN DE FACILIDADES ATLÉTICAS Y RECREATIVAS
 55 11 15 00 : PUBLICACIONES ELECTRÓNICAS Y MÚSICA
 55 11 16 00 : MATERIAL DE REFERENCIA DE SOFTWARE ELECTRÓNICO
 55 12 15 00 : RÓTULOS
 55 12 16 00 : ETIQUETAS
 55 12 18 00 : DOCUMENTOS DE IDENTIFICACIÓN
 56 10 15 00 : MUEBLES
 56 10 16 00 : MUEBLES PARA EL EXTERIOR
 56 10 17 00 : MUEBLES DE OFICINA
 56 10 18 00 : ACCESORIOS Y MUEBLES DE BEBÉ Y NIÑO
 56 10 19 00 : PIEZAS DE MOBILIARIO Y ACCESORIOS
 56 11 15 00 : SITIOS DE TRABAJO Y PAQUETES PARA LA OFICINA
 56 11 17 00 : CASEGOOD Y SISTEMAS NO MODULARES
 56 11 18 00 : MUEBLES INDEPENDIENTES
 56 11 19 00 : MUEBLES INDUSTRIALES
 56 11 20 00 : MUEBLES DE APOYO DE LA COMPUTADORA
 56 11 21 00 : ASIENTOS
 56 11 22 00 : SISTEMAS DE ESCRITORIOS
 56 11 23 00 : PARTES Y ACCESORIOS PARA ASIENTOS DE AUDITORIOS O ESTADIOS O DE USO ESP...
 56 12 10 00 : MOBILIARIO DE BIBLIOTECA
 56 12 11 00 : MOBILIARIO DE CLASE DE ARTE
 56 12 12 00 : MOBILIARIO DE SALA DE PRIMEROS AUXILIOS
 56 12 13 00 : ACCESORIOS DE INSTALACIONES EDUCATIVAS GENERALES
 56 12 14 00 : MOBILIARIO DE CAFETERÍA Y COMEDOR
 56 12 16 00 : MOBILIARIO PARA EL TIEMPO DE DESCANSO Y OCIO CREATIVO PARA GUARDERÍA I...
 56 12 17 00 : MÓDULOS DE ALMACENAMIENTO GENERAL Y DE LIBROS PARA LAS AULAS
 56 12 18 00 : MOBILIARIO Y ACCESORIOS DE AULAS VOCACIONALES

***** CONTINUA *****

**CAMARA DE COMERCIO DE LA GUAJIRA
CORNEJO OCHOA YEZITD**



Fecha expedición: 2021/12/14 - 17:41:39 **** Recibo No. S000378132 **** Num. Operación. 99-USUPUBXX-20211214-0042

*** EXPEDIDO A TRAVES DEL SISTEMA VIRTUAL S.I.I. ***

56 12 19 00 : MOBILIARIO DE DEMOSTRACIÓN
 56 12 20 00 : MUEBLES DE LABORATORIO
 56 13 15 00 : MANIQUÍES Y FORMAS
 56 13 16 00 : EXHIBIDORES Y ACCESORIOS AUTO SOPORTADOS PARA MERCANCÍAS
 56 13 17 00 : APARATOS, ESTANTES, SISTEMAS Y ACCESORIOS PARA INSTALACIÓN DE MERCANCÍAS
 56 14 15 00 : ADORNOS CERÁMICOS PARA EL HOGAR
 56 14 16 00 : ADORNOS DE VIDRIO PARA EL HOGAR
 49 20 15 00 : EQUIPO DE ENTRENAMIENTO PARA AERÓBICOS
 49 20 16 00 : EQUIPO DE ENTRENAMIENTO DE PESAS Y RESISTENCIA
 70 11 15 00 : PLANTAS Y ÁRBOLES ORNAMENTALES
 70 11 17 00 : PARQUES, JARDINES Y HUERTOS
 72 14 12 00 : SERVICIOS DE CONSTRUCCIÓN MARINA
 70 17 18 00 : SERVICIOS DE DRENAJE
 77 11 15 00 : SERVICIOS DE SEGURIDAD AMBIENTAL
 72 11 10 00 : SERVICIOS DE CONSTRUCCIÓN DE UNIDADES UNIFAMILIARES
 77 10 19 00 : SERVICIOS DE INVESTIGACIÓN DE CONTAMINACIÓN
 77 10 20 00 : SERVICIOS DE REPORTE AMBIENTAL
 77 12 15 00 : CONTAMINACIÓN DEL AIRE
 77 12 16 00 : CONTAMINACIÓN DEL SUELO

EXPERIENCIA No.12 :

NÚMERO CONSECUTIVO DEL CONTRATO:012

CONTRATO CELEBRADO POR :1 - EL PROPONENTE

NOMBRE DEL CONTRATISTA :CORNEJO OCHOA YEZITD

NOMBRE DEL CONTRATANTE :MUNICIPIO DE URIBIA

VALOR CONTRATADO EN SMLLV :1416,34

SG FM CL PR - DESCRIPCIÓN

11 11 15 00 : BARRO Y TIERRA
 11 11 16 00 : PIEDRA
 11 11 17 00 : ARENA
 20 10 18 00 : SISTEMAS MECANIZADOS DE SOPORTE EN TIERRA
 22 10 15 00 : MAQUINARIA PARA TRABAJO DE DESMONTE
 22 10 16 00 : EQUIPO DE PAVIMENTACIÓN
 22 10 17 00 : COMPONENTES DE EQUIPO PESADO
 22 10 19 00 : MAQUINARIA Y ACCESORIOS DE CONSTRUCCIÓN DE EDIFICIOS
 24 14 16 00 : SUMINISTROS DE ACOLCHADOS
 30 11 15 00 : CONCRETO Y MORTEROS
 30 11 16 00 : CEMENTO Y CAL
 46 18 15 00 : ROPA DE SEGURIDAD
 47 13 19 00 : ABSORBENTES
 55 12 17 00 : SEÑALIZACIÓN
 70 13 15 00 : PROTECCIÓN DEL TERRENO Y DEL SUELO
 72 14 10 00 : SERVICIOS DE CONSTRUCCIÓN DE AUTOPISTAS Y CARRETERAS
 72 14 11 00 : SERVICIOS DE CONSTRUCCIÓN Y REVESTIMIENTO Y PAVIMENTACIÓN DE INFRAEST...
 72 14 15 00 : SERVICIOS DE PREPARACIÓN DE TIERRAS
 72 15 27 00 : SERVICIOS DE INSTALACIÓN Y REPARACIÓN DE CONCRETO
 77 10 17 00 : SERVICIOS DE ASESORÍA AMBIENTAL
 80 10 15 00 : SERVICIOS DE CONSULTORÍA DE NEGOCIOS Y ADMINISTRACIÓN CORPORATIVA
 80 11 16 00 : SERVICIOS DE PERSONAL TEMPORAL
 81 10 15 00 : INGENIERÍA CIVIL Y ARQUITECTURA
 81 14 15 00 : CONTROL DE CALIDAD
 81 14 16 00 : MANEJO DE CADENA DE SUMINISTROS

***** CONTINUA *****

**CAMARA DE COMERCIO DE LA GUAJIRA
CORNEJO OCHOA YEZITD**



Fecha expedición: 2021/12/14 - 17:41:39 **** Recibo No. S000378132 **** Num. Operación. 99-USUPUBXX-20211214-0042

*** EXPEDIDO A TRAVES DEL SISTEMA VIRTUAL S.I.I. ***

95 11 15 00 : VÍAS DE TRÁFICO LIMITADO
 95 11 16 00 : VÍAS DE TRÁFICO ABIERTO
 95 12 15 00 : EDIFICIOS Y ESTRUCTURAS COMERCIALES Y DE ENTRETENIMIENTO
 31 21 17 00 : ACABADOS EN GENERAL
 30 19 18 00 : EQUIPOS Y MATERIALES PARA CONSTRUCCIONES TEMPORALES Y APOYO AL MANTENIM...
 70 16 16 00 : FLORA
 72 12 14 00 : SERVICIOS DE CONSTRUCCIÓN DE EDIFICIOS PÚBLICOS ESPECIALIZADOS
 72 15 19 00 : SERVICIOS DE ALBAÑILERÍA Y MAMPOSTERÍA
 72 15 25 00 : SERVICIOS DE INSTALACIÓN DE PISOS
 72 15 29 00 : SERVICIOS DE MONTAJE DE ACERO ESTRUCTURAL
 72 15 30 00 : SERVICIOS DE VIDRIOS Y VENTANERÍA
 72 15 31 00 : SERVICIOS DE CONSTRUCCIÓN DE FACILIDADES ATLÉTICAS Y RECREATIVAS
 72 15 33 00 : SERVICIOS DE MANTENIMIENTO E INSTALACIÓN DE EQUIPO DE ESTACIÓN DE SER...
 72 15 36 00 : SERVICIOS DE TERMINADO INTERIOR, DOTACIÓN Y REMODELACIÓN
 77 10 15 00 : EVALUACIÓN DE IMPACTO AMBIENTAL
 77 10 16 00 : PLANEACIÓN AMBIENTAL
 77 10 18 00 : AUDITORÍA AMBIENTAL
 77 12 17 00 : CONTAMINACIÓN DEL AGUA
 80 10 16 00 : GERENCIA DE PROYECTOS
 81 10 22 00 : INGENIERÍA DE TRANSPORTE
 80 12 17 00 : SERVICIOS DE RESPONSABILIDAD CIVIL
 93 14 15 00 : DESARROLLO Y SERVICIOS SOCIALES
 93 14 20 00 : DESARROLLO URBANO
 93 15 15 00 : ADMINISTRACIÓN PÚBLICA
 95 12 17 00 : EDIFICIOS Y ESTRUCTURAS PÚBLICOS
 95 12 19 00 : EDIFICIOS Y ESTRUCTURAS EDUCACIONALES Y DE ADMINISTRACIÓN
 70 15 18 00 : SERVICIOS DE CONSERVACIÓN FORESTAL
 70 15 19 00 : RECURSOS FORESTALES
 70 14 16 00 : PROTECCIÓN DE CULTIVOS
 70 14 17 00 : GESTIÓN DE CULTIVOS
 70 16 17 00 : ECOSISTEMAS
 72 10 15 00 : SERVICIOS DE APOYO PARA LA CONSTRUCCIÓN
 77 11 16 00 : REHABILITACIÓN AMBIENTAL
 40 14 16 00 : VÁLVULAS
 40 14 17 00 : MATERIAL DE FERRETERÍA Y ACCESORIOS
 40 14 20 00 : MANGUERAS
 40 18 30 00 : TUBERÍAS DE CAUCHO Y PLÁSTICO
 40 18 31 00 : ACCESORIOS DE TUBOS
 72 15 32 00 : SERVICIOS DE RECUBRIMIENTO, IMPERMEABILIZACIÓN PROTECCIÓN CONTRA CLIM...
 11 10 18 00 : METALES PRECIOSOS
 81 10 17 00 : INGENIERÍA ELÉCTRICA Y ELECTRÓNICA
 81 15 18 00 : OCEANOGRAFÍA E HIDROLOGÍA
 41 11 25 00 : INSTRUMENTOS DE MEDICIÓN Y OBSERVACIÓN DEL CAUDAL DE FLUIDOS
 70 13 16 00 : PREPARACIÓN DEL TERRENO Y DEL SUELO
 22 10 18 00 : GRÚAS DE ELEVACIÓN
 24 14 15 00 : SUMINISTROS PARA SEGURIDAD Y PROTECCIÓN
 41 11 39 00 : EQUIPO PARA MEDICIÓN DE SUELOS
 72 14 12 00 : SERVICIOS DE CONSTRUCCIÓN MARINA
 70 17 18 00 : SERVICIOS DE DRENAJE
 77 11 15 00 : SERVICIOS DE SEGURIDAD AMBIENTAL
 72 11 10 00 : SERVICIOS DE CONSTRUCCIÓN DE UNIDADES UNIFAMILIARES
 77 10 19 00 : SERVICIOS DE INVESTIGACIÓN DE CONTAMINACIÓN

***** CONTINUA *****

**CAMARA DE COMERCIO DE LA GUAJIRA
CORNEJO OCHOA YEZITD**



Fecha expedición: 2021/12/14 - 17:41:39 **** Recibo No. S000378132 **** Num. Operación. 99-USUPUBXX-20211214-0042

*** EXPEDIDO A TRAVES DEL SISTEMA VIRTUAL S.I.I. ***

77 10 20 00 : SERVICIOS DE REPORTE AMBIENTAL
77 12 15 00 : CONTAMINACIÓN DEL AIRE
77 12 16 00 : CONTAMINACIÓN DEL SUELO
30 11 18 00 : AGREGADOS
30 11 19 00 : ELEMENTOS PARA REFORZAR CONCRETO
30 11 17 00 : YESOS
40 17 16 00 : TUBOS Y TUBERÍAS INDUSTRIALES
72 14 17 00 : SERVICIOS DE ALQUILER O ARRENDAMIENTO DE EQUIPO Y MAQUINARIA DE CONSTRU...

EXPERIENCIA No.13 :

NÚMERO CONSECUTIVO DEL CONTRATO:013

CONTRATO CELEBRADO POR :1 - EL PROPONENTE

NOMBRE DEL CONTRATISTA :CORNEJO OCHOA YEZITD

NOMBRE DEL CONTRATANTE :MUNICIPIO DE URIBIA

VALOR CONTRATADO EN SMLV :2666,45

SG FM CL PR - DESCRIPCIÓN

11 10 17 00 : METALES DE BASE
22 10 16 00 : EQUIPO DE PAVIMENTACIÓN
24 12 15 00 : CAJAS, BOLSAS Y SACOS PARA EMPAQUETADO
30 11 15 00 : CONCRETO Y MORTEROS
30 12 17 00 : MATERIALES DE CONSTRUCCIÓN DE CAMINOS Y CARRILERAS
40 17 15 00 : TUBOS Y TUBERÍAS COMERCIALES
47 13 19 00 : ABSORBENTES
72 12 15 00 : SERVICIOS DE CONSTRUCCIÓN DE PLANTAS INDUSTRIALES
72 14 10 00 : SERVICIOS DE CONSTRUCCIÓN DE AUTOPISTAS Y CARRETERAS
72 14 11 00 : SERVICIOS DE CONSTRUCCIÓN Y REVESTIMIENTO Y PAVIMENTACIÓN DE INFRAEST...
72 14 15 00 : SERVICIOS DE PREPARACIÓN DE TIERRAS
81 10 15 00 : INGENIERÍA CIVIL Y ARQUITECTURA
83 10 15 00 : SERVICIOS DE ACUEDUCTO Y ALCANTARILLADO
95 11 15 00 : VÍAS DE TRÁFICO LIMITADO
95 11 16 00 : VÍAS DE TRÁFICO ABIERTO
31 21 17 00 : ACABADOS EN GENERAL
30 19 18 00 : EQUIPOS Y MATERIALES PARA CONSTRUCCIONES TEMPORALES Y APOYO AL MANTENIM...
70 13 15 00 : PROTECCIÓN DEL TERRENO Y DEL SUELO
70 16 16 00 : FLORA
72 12 14 00 : SERVICIOS DE CONSTRUCCIÓN DE EDIFICIOS PÚBLICOS ESPECIALIZADOS
72 15 19 00 : SERVICIOS DE ALBAÑILERÍA Y MAMPOSTERÍA
72 15 25 00 : SERVICIOS DE INSTALACIÓN DE PISOS
72 15 29 00 : SERVICIOS DE MONTAJE DE ACERO ESTRUCTURAL
72 15 30 00 : SERVICIOS DE VIDRIOS Y VENTANERÍA
72 15 31 00 : SERVICIOS DE CONSTRUCCIÓN DE FACILIDADES ATLÉTICAS Y RECREATIVAS
72 15 33 00 : SERVICIOS DE MANTENIMIENTO E INSTALACIÓN DE EQUIPO DE ESTACIÓN DE SER...
72 15 36 00 : SERVICIOS DE TERMINADO INTERIOR, DOTACIÓN Y REMODELACIÓN
77 10 15 00 : EVALUACIÓN DE IMPACTO AMBIENTAL
77 10 16 00 : PLANEACIÓN AMBIENTAL
77 10 17 00 : SERVICIOS DE ASESORÍA AMBIENTAL
77 10 18 00 : AUDITORÍA AMBIENTAL
77 12 17 00 : CONTAMINACIÓN DEL AGUA
80 10 16 00 : GERENCIA DE PROYECTOS
81 10 22 00 : INGENIERÍA DE TRANSPORTE
80 12 17 00 : SERVICIOS DE RESPONSABILIDAD CIVIL
93 14 15 00 : DESARROLLO Y SERVICIOS SOCIALES

***** CONTINUA *****

**CAMARA DE COMERCIO DE LA GUAJIRA
CORNEJO OCHOA YEZITD**



Fecha expedición: 2021/12/14 - 17:41:39 **** Recibo No. S000378132 **** Num. Operación. 99-USUPUBXX-20211214-0042

*** EXPEDIDO A TRAVES DEL SISTEMA VIRTUAL S.I.I. ***

93 14 20 00 : DESARROLLO URBANO
 93 15 15 00 : ADMINISTRACIÓN PÚBLICA
 95 12 17 00 : EDIFICIOS Y ESTRUCTURAS PÚBLICOS
 95 12 19 00 : EDIFICIOS Y ESTRUCTURAS EDUCACIONALES Y DE ADMINISTRACIÓN
 70 15 18 00 : SERVICIOS DE CONSERVACIÓN FORESTAL
 70 15 19 00 : RECURSOS FORESTALES
 70 14 16 00 : PROTECCIÓN DE CULTIVOS
 70 14 17 00 : GESTIÓN DE CULTIVOS
 70 16 17 00 : ECOSISTEMAS
 72 10 15 00 : SERVICIOS DE APOYO PARA LA CONSTRUCCIÓN
 77 11 16 00 : REHABILITACIÓN AMBIENTAL
 40 14 16 00 : VÁLVULAS
 40 14 20 00 : MANGUERAS
 40 18 30 00 : TUBERÍAS DE CAUCHO Y PLÁSTICO
 40 18 31 00 : ACCESORIOS DE TUBOS
 72 15 27 00 : SERVICIOS DE INSTALACIÓN Y REPARACIÓN DE CONCRETO
 72 15 32 00 : SERVICIOS DE RECUBRIMIENTO, IMPERMEABILIZACIÓN PROTECCIÓN CONTRA CLIM...
 80 10 15 00 : SERVICIOS DE CONSULTORÍA DE NEGOCIOS Y ADMINISTRACIÓN CORPORATIVA
 81 10 17 00 : INGENIERÍA ELÉCTRICA Y ELECTRÓNICA
 81 15 18 00 : OCEANOGRAFÍA E HIDROLOGÍA
 41 11 25 00 : INSTRUMENTOS DE MEDICIÓN Y OBSERVACIÓN DEL CAUDAL DE FLUIDOS
 70 13 16 00 : PREPARACIÓN DEL TERRENO Y DEL SUELO
 22 10 18 00 : GRÚAS DE ELEVACIÓN
 24 14 15 00 : SUMINISTROS PARA SEGURIDAD Y PROTECCIÓN
 41 11 39 00 : EQUIPO PARA MEDICIÓN DE SUELOS
 72 14 12 00 : SERVICIOS DE CONSTRUCCIÓN MARINA
 77 11 15 00 : SERVICIOS DE SEGURIDAD AMBIENTAL
 70 17 18 00 : SERVICIOS DE DRENAJE
 72 11 10 00 : SERVICIOS DE CONSTRUCCIÓN DE UNIDADES UNIFAMILIARES
 77 10 19 00 : SERVICIOS DE INVESTIGACIÓN DE CONTAMINACIÓN
 77 10 20 00 : SERVICIOS DE REPORTE AMBIENTAL
 77 12 15 00 : CONTAMINACIÓN DEL AIRE
 77 12 16 00 : CONTAMINACIÓN DEL SUELO
 30 11 18 00 : AGREGADOS
 30 11 19 00 : ELEMENTOS PARA REFORZAR CONCRETO
 30 11 17 00 : YESOS
 40 17 16 00 : TUBOS Y TUBERÍAS INDUSTRIALES
 72 14 17 00 : SERVICIOS DE ALQUILER O ARRENDAMIENTO DE EQUIPO Y MAQUINARIA DE CONSTRU...

EXPERIENCIA No.14 :

NÚMERO CONSECUTIVO DEL CONTRATO:014

CONTRATO CELEBRADO POR :1 - EL PROPONENTE

NOMBRE DEL CONTRATISTA :CORNEJO OCHOA YEZITD

NOMBRE DEL CONTRATANTE :MUNICIPIO DE URIBIA

VALOR CONTRATADO EN SMLLV :1552,30

SG FM CL PR - DESCRIPCIÓN

11 10 17 00 : METALES DE BASE
 22 10 16 00 : EQUIPO DE PAVIMENTACIÓN
 24 12 15 00 : CAJAS, BOLSAS Y SACOS PARA EMPAQUETADO
 30 11 15 00 : CONCRETO Y MORTEROS
 40 17 15 00 : TUBOS Y TUBERÍAS COMERCIALES
 47 13 19 00 : ABSORBENTES

***** CONTINUA *****

**CAMARA DE COMERCIO DE LA GUAJIRA
CORNEJO OCHOA YEZITD**



Fecha expedición: 2021/12/14 - 17:41:39 **** Recibo No. S000378132 **** Num. Operación. 99-USUPUBXX-20211214-0042

*** EXPEDIDO A TRAVES DEL SISTEMA VIRTUAL S.I.I. ***

72 12 15 00 : SERVICIOS DE CONSTRUCCIÓN DE PLANTAS INDUSTRIALES
 72 14 10 00 : SERVICIOS DE CONSTRUCCIÓN DE AUTOPISTAS Y CARRETERAS
 72 14 11 00 : SERVICIOS DE CONSTRUCCIÓN Y REVESTIMIENTO Y PAVIMENTACIÓN DE INFRAEST...
 72 14 15 00 : SERVICIOS DE PREPARACIÓN DE TIERRAS
 81 10 15 00 : INGENIERÍA CIVIL Y ARQUITECTURA
 83 10 15 00 : SERVICIOS DE ACUEDUCTO Y ALCANTARILLADO
 95 11 15 00 : VÍAS DE TRÁFICO LIMITADO
 95 11 16 00 : VÍAS DE TRÁFICO ABIERTO
 31 21 17 00 : ACABADOS EN GENERAL
 30 19 18 00 : EQUIPOS Y MATERIALES PARA CONSTRUCCIONES TEMPORALES Y APOYO AL MANTENIM...
 70 13 15 00 : PROTECCIÓN DEL TERRENO Y DEL SUELO
 70 16 16 00 : FLORA
 72 12 14 00 : SERVICIOS DE CONSTRUCCIÓN DE EDIFICIOS PÚBLICOS ESPECIALIZADOS
 72 15 19 00 : SERVICIOS DE ALBAÑILERÍA Y MAMPOSTERÍA
 72 15 25 00 : SERVICIOS DE INSTALACIÓN DE PISOS
 72 15 29 00 : SERVICIOS DE MONTAJE DE ACERO ESTRUCTURAL
 72 15 30 00 : SERVICIOS DE VIDRIOS Y VENTANERÍA
 72 15 31 00 : SERVICIOS DE CONSTRUCCIÓN DE FACILIDADES ATLÉTICAS Y RECREATIVAS
 72 15 33 00 : SERVICIOS DE MANTENIMIENTO E INSTALACIÓN DE EQUIPO DE ESTACIÓN DE SER...
 72 15 36 00 : SERVICIOS DE TERMINADO INTERIOR, DOTACIÓN Y REMODELACIÓN
 77 10 15 00 : EVALUACIÓN DE IMPACTO AMBIENTAL
 77 10 16 00 : PLANEACIÓN AMBIENTAL
 77 10 17 00 : SERVICIOS DE ASESORÍA AMBIENTAL
 77 10 18 00 : AUDITORÍA AMBIENTAL
 77 12 17 00 : CONTAMINACIÓN DEL AGUA
 80 10 16 00 : GERENCIA DE PROYECTOS
 81 10 22 00 : INGENIERÍA DE TRANSPORTE
 80 12 17 00 : SERVICIOS DE RESPONSABILIDAD CIVIL
 93 14 15 00 : DESARROLLO Y SERVICIOS SOCIALES
 93 14 20 00 : DESARROLLO URBANO
 93 15 15 00 : ADMINISTRACIÓN PÚBLICA
 95 12 17 00 : EDIFICIOS Y ESTRUCTURAS PÚBLICOS
 95 12 19 00 : EDIFICIOS Y ESTRUCTURAS EDUCACIONALES Y DE ADMINISTRACIÓN
 70 15 18 00 : SERVICIOS DE CONSERVACIÓN FORESTAL
 70 15 19 00 : RECURSOS FORESTALES
 70 14 16 00 : PROTECCIÓN DE CULTIVOS
 70 14 17 00 : GESTIÓN DE CULTIVOS
 70 16 17 00 : ECOSISTEMAS
 72 10 15 00 : SERVICIOS DE APOYO PARA LA CONSTRUCCIÓN
 77 11 16 00 : REHABILITACIÓN AMBIENTAL
 40 14 16 00 : VÁLVULAS
 40 14 17 00 : MATERIAL DE FERRETERÍA Y ACCESORIOS
 40 14 20 00 : MANGUERAS
 40 18 30 00 : TUBERÍAS DE CAUCHO Y PLÁSTICO
 40 18 31 00 : ACCESORIOS DE TUBOS
 72 15 27 00 : SERVICIOS DE INSTALACIÓN Y REPARACIÓN DE CONCRETO
 72 15 32 00 : SERVICIOS DE RECUBRIMIENTO, IMPERMEABILIZACIÓN PROTECCIÓN CONTRA CLIM...
 80 10 15 00 : SERVICIOS DE CONSULTORÍA DE NEGOCIOS Y ADMINISTRACIÓN CORPORATIVA
 81 10 17 00 : INGENIERÍA ELÉCTRICA Y ELECTRÓNICA
 81 15 18 00 : OCEANOGRAFÍA E HIDROLOGÍA
 70 13 16 00 : PREPARACIÓN DEL TERRENO Y DEL SUELO
 22 10 18 00 : GRÚAS DE ELEVACIÓN

***** CONTINUA *****

**CAMARA DE COMERCIO DE LA GUAJIRA
CORNEJO OCHOA YEZITD**



Fecha expedición: 2021/12/14 - 17:41:39 **** Recibo No. S000378132 **** Num. Operación. 99-USUPUBXX-20211214-0042

*** EXPEDIDO A TRAVES DEL SISTEMA VIRTUAL S.I.I. ***

24 14 15 00 : SUMINISTROS PARA SEGURIDAD Y PROTECCIÓN
 41 11 39 00 : EQUIPO PARA MEDICIÓN DE SUELOS
 41 11 25 00 : INSTRUMENTOS DE MEDICIÓN Y OBSERVACIÓN DEL CAUDAL DE FLUIDOS
 72 14 12 00 : SERVICIOS DE CONSTRUCCIÓN MARINA
 70 17 18 00 : SERVICIOS DE DRENAJE
 77 11 15 00 : SERVICIOS DE SEGURIDAD AMBIENTAL
 72 11 10 00 : SERVICIOS DE CONSTRUCCIÓN DE UNIDADES UNIFAMILIARES
 77 10 19 00 : SERVICIOS DE INVESTIGACIÓN DE CONTAMINACIÓN
 77 10 20 00 : SERVICIOS DE REPORTE AMBIENTAL
 77 12 15 00 : CONTAMINACIÓN DEL AIRE
 77 12 16 00 : CONTAMINACIÓN DEL SUELO
 30 11 18 00 : AGREGADOS
 30 11 19 00 : ELEMENTOS PARA REFORZAR CONCRETO
 30 11 17 00 : YESOS
 40 17 16 00 : TUBOS Y TUBERÍAS INDUSTRIALES
 72 14 17 00 : SERVICIOS DE ALQUILER O ARRENDAMIENTO DE EQUIPO Y MAQUINARIA DE CONSTRU...

EXPERIENCIA No.15 :

NÚMERO CONSECUTIVO DEL CONTRATO:015

CONTRATO CELEBRADO POR :1 - EL PROPONENTE
NOMBRE DEL CONTRATISTA :CORNEJO OCHOA YEZITD
NOMBRE DEL CONTRATANTE :MUNICIPIO DE URIBIA
VALOR CONTRATADO EN SMLLV :4464,46

SG FM CL PR - DESCRIPCIÓN

11 10 17 00 : METALES DE BASE
 24 12 15 00 : CAJAS, BOLSAS Y SACOS PARA EMPAQUETADO
 30 11 15 00 : CONCRETO Y MORTEROS
 40 17 15 00 : TUBOS Y TUBERÍAS COMERCIALES
 40 17 17 00 : ADAPTADORES DE TUBOS
 40 17 19 00 : BRIDAS DE RESPALDO PARA TUBOS
 40 17 37 00 : BRIDAS REDUCTORAS PARA TUBOS
 40 17 52 00 : Y DE CONEXIÓN PARA TUBOS
 47 13 19 00 : ABSORBENTES
 71 12 26 00 : SERVICIOS DE TERMINACIÓN DEL POZO
 72 12 15 00 : SERVICIOS DE CONSTRUCCIÓN DE PLANTAS INDUSTRIALES
 72 14 10 00 : SERVICIOS DE CONSTRUCCIÓN DE AUTOPISTAS Y CARRETERAS
 72 14 11 00 : SERVICIOS DE CONSTRUCCIÓN Y REVESTIMIENTO Y PAVIMENTACIÓN DE INFRAEST...
 72 14 15 00 : SERVICIOS DE PREPARACIÓN DE TIERRAS
 80 11 16 00 : SERVICIOS DE PERSONAL TEMPORAL
 81 10 15 00 : INGENIERÍA CIVIL Y ARQUITECTURA
 81 15 18 00 : OCEANOGRAFÍA E HIDROLOGÍA
 83 10 15 00 : SERVICIOS DE ACUEDUCTO Y ALCANTARILLADO
 95 11 15 00 : VÍAS DE TRÁFICO LIMITADO
 95 11 16 00 : VÍAS DE TRÁFICO ABIERTO
 31 21 17 00 : ACABADOS EN GENERAL
 30 19 18 00 : EQUIPOS Y MATERIALES PARA CONSTRUCCIONES TEMPORALES Y APOYO AL MANTENIM...
 70 13 15 00 : PROTECCIÓN DEL TERRENO Y DEL SUELO
 70 16 16 00 : FLORA
 72 12 14 00 : SERVICIOS DE CONSTRUCCIÓN DE EDIFICIOS PÚBLICOS ESPECIALIZADOS
 72 15 19 00 : SERVICIOS DE ALBAÑILERÍA Y MAMPOSTERÍA
 72 15 25 00 : SERVICIOS DE INSTALACIÓN DE PISOS
 72 15 29 00 : SERVICIOS DE MONTAJE DE ACERO ESTRUCTURAL

***** CONTINUA *****

**CAMARA DE COMERCIO DE LA GUAJIRA
CORNEJO OCHOA YEZITD**



Fecha expedición: 2021/12/14 - 17:41:39 **** Recibo No. S000378132 **** Num. Operación. 99-USUPUBXX-20211214-0042

*** EXPEDIDO A TRAVES DEL SISTEMA VIRTUAL S.I.I. ***

72 15 30 00 : SERVICIOS DE VIDRIOS Y VENTANERÍA
 72 15 31 00 : SERVICIOS DE CONSTRUCCIÓN DE FACILIDADES ATLÉTICAS Y RECREATIVAS
 72 15 33 00 : SERVICIOS DE MANTENIMIENTO E INSTALACIÓN DE EQUIPO DE ESTACIÓN DE SER...
 72 15 36 00 : SERVICIOS DE TERMINADO INTERIOR, DOTACIÓN Y REMODELACIÓN
 77 10 15 00 : EVALUACIÓN DE IMPACTO AMBIENTAL
 77 10 16 00 : PLANEACIÓN AMBIENTAL
 77 10 17 00 : SERVICIOS DE ASESORÍA AMBIENTAL
 77 10 18 00 : AUDITORÍA AMBIENTAL
 77 12 17 00 : CONTAMINACIÓN DEL AGUA
 80 10 16 00 : GERENCIA DE PROYECTOS
 81 10 22 00 : INGENIERÍA DE TRANSPORTE
 80 12 17 00 : SERVICIOS DE RESPONSABILIDAD CIVIL
 93 14 15 00 : DESARROLLO Y SERVICIOS SOCIALES
 93 14 20 00 : DESARROLLO URBANO
 93 15 15 00 : ADMINISTRACIÓN PÚBLICA
 95 12 17 00 : EDIFICIOS Y ESTRUCTURAS PÚBLICOS
 95 12 19 00 : EDIFICIOS Y ESTRUCTURAS EDUCACIONALES Y DE ADMINISTRACIÓN
 70 15 18 00 : SERVICIOS DE CONSERVACIÓN FORESTAL
 70 15 19 00 : RECURSOS FORESTALES
 70 14 16 00 : PROTECCIÓN DE CULTIVOS
 70 14 17 00 : GESTIÓN DE CULTIVOS
 70 16 17 00 : ECOSISTEMAS
 72 10 15 00 : SERVICIOS DE APOYO PARA LA CONSTRUCCIÓN
 77 11 16 00 : REHABILITACIÓN AMBIENTAL
 40 14 16 00 : VÁLVULAS
 40 14 17 00 : MATERIAL DE FERRETERÍA Y ACCESORIOS
 40 14 20 00 : MANGUERAS
 40 18 30 00 : TUBERÍAS DE CAUCHO Y PLÁSTICO
 40 18 31 00 : ACCESORIOS DE TUBOS
 72 15 27 00 : SERVICIOS DE INSTALACIÓN Y REPARACIÓN DE CONCRETO
 72 15 32 00 : SERVICIOS DE RECUBRIMIENTO, IMPERMEABILIZACIÓN PROTECCIÓN CONTRA CLIM...
 80 10 15 00 : SERVICIOS DE CONSULTORÍA DE NEGOCIOS Y ADMINISTRACIÓN CORPORATIVA
 81 10 17 00 : INGENIERÍA ELÉCTRICA Y ELECTRÓNICA
 70 13 16 00 : PREPARACIÓN DEL TERRENO Y DEL SUELO
 22 10 18 00 : GRÚAS DE ELEVACIÓN
 24 14 15 00 : SUMINISTROS PARA SEGURIDAD Y PROTECCIÓN
 41 11 39 00 : EQUIPO PARA MEDICIÓN DE SUELOS
 41 11 25 00 : INSTRUMENTOS DE MEDICIÓN Y OBSERVACIÓN DEL CAUDAL DE FLUIDOS
 72 14 12 00 : SERVICIOS DE CONSTRUCCIÓN MARINA
 70 17 18 00 : SERVICIOS DE DRENAJE
 77 11 15 00 : SERVICIOS DE SEGURIDAD AMBIENTAL
 72 11 10 00 : SERVICIOS DE CONSTRUCCIÓN DE UNIDADES UNIFAMILIARES
 77 10 19 00 : SERVICIOS DE INVESTIGACIÓN DE CONTAMINACIÓN
 77 10 20 00 : SERVICIOS DE REPORTE AMBIENTAL
 77 12 15 00 : CONTAMINACIÓN DEL AIRE
 77 12 16 00 : CONTAMINACIÓN DEL SUELO
 30 11 18 00 : AGREGADOS
 30 11 19 00 : ELEMENTOS PARA REFORZAR CONCRETO
 30 11 17 00 : YESOS
 40 17 16 00 : TUBOS Y TUBERÍAS INDUSTRIALES
 72 14 17 00 : SERVICIOS DE ALQUILER O ARRENDAMIENTO DE EQUIPO Y MAQUINARIA DE CONSTRU...

***** CONTINUA *****

**CAMARA DE COMERCIO DE LA GUAJIRA
CORNEJO OCHOA YEZITD**



Fecha expedición: 2021/12/14 - 17:41:39 **** Recibo No. S000378132 **** Num. Operación. 99-USUPUBXX-20211214-0042

*** EXPEDIDO A TRAVES DEL SISTEMA VIRTUAL S.I.I. ***

EXPERIENCIA No.16 :

NÚMERO CONSECUTIVO DEL CONTRATO:016

CONTRATO CELEBRADO POR :1 - EL PROPONENTE
NOMBRE DEL CONTRATISTA :CORNEJO OCHOA YEZITD
NOMBRE DEL CONTRATANTE :MUNICIPIO DE URIBIA
VALOR CONTRATADO EN SMLLV :523,23

SG FM CL PR - DESCRIPCIÓN

11 11 15 00 : BARRO Y TIERRA
 11 11 16 00 : PIEDRA
 11 11 17 00 : ARENA
 20 10 18 00 : SISTEMAS MECANIZADOS DE SOPORTE EN TIERRA
 22 10 15 00 : MAQUINARIA PARA TRABAJO DE DESMONTE
 22 10 16 00 : EQUIPO DE PAVIMENTACIÓN
 22 10 17 00 : COMPONENTES DE EQUIPO PESADO
 22 10 19 00 : MAQUINARIA Y ACCESORIOS DE CONSTRUCCIÓN DE EDIFICIOS
 24 14 16 00 : SUMINISTROS DE ACOLCHADOS
 30 11 15 00 : CONCRETO Y MORTEROS
 30 11 16 00 : CEMENTO Y CAL
 46 18 15 00 : ROPA DE SEGURIDAD
 47 13 19 00 : ABSORBENTES
 55 12 17 00 : SEÑALIZACIÓN
 70 13 15 00 : PROTECCIÓN DEL TERRENO Y DEL SUELO
 72 14 10 00 : SERVICIOS DE CONSTRUCCIÓN DE AUTOPISTAS Y CARRETERAS
 72 14 11 00 : SERVICIOS DE CONSTRUCCIÓN Y REVESTIMIENTO Y PAVIMENTACIÓN DE INFRAEST...
 72 14 15 00 : SERVICIOS DE PREPARACIÓN DE TIERRAS
 72 15 27 00 : SERVICIOS DE INSTALACIÓN Y REPARACIÓN DE CONCRETO
 77 10 17 00 : SERVICIOS DE ASESORÍA AMBIENTAL
 80 10 15 00 : SERVICIOS DE CONSULTORÍA DE NEGOCIOS Y ADMINISTRACIÓN CORPORATIVA
 81 10 15 00 : INGENIERÍA CIVIL Y ARQUITECTURA
 80 11 16 00 : SERVICIOS DE PERSONAL TEMPORAL
 81 14 15 00 : CONTROL DE CALIDAD
 81 14 16 00 : MANEJO DE CADENA DE SUMINISTROS
 95 11 15 00 : VÍAS DE TRÁFICO LIMITADO
 95 11 16 00 : VÍAS DE TRÁFICO ABIERTO
 95 12 15 00 : EDIFICIOS Y ESTRUCTURAS COMERCIALES Y DE ENTRETENIMIENTO
 31 21 17 00 : ACABADOS EN GENERAL
 30 19 18 00 : EQUIPOS Y MATERIALES PARA CONSTRUCCIONES TEMPORALES Y APOYO AL MANTENIM...
 70 16 16 00 : FLORA
 72 12 14 00 : SERVICIOS DE CONSTRUCCIÓN DE EDIFICIOS PÚBLICOS ESPECIALIZADOS
 72 15 19 00 : SERVICIOS DE ALBAÑILERÍA Y MAMPOSTERÍA
 72 15 25 00 : SERVICIOS DE INSTALACIÓN DE PISOS
 72 15 29 00 : SERVICIOS DE MONTAJE DE ACERO ESTRUCTURAL
 72 15 30 00 : SERVICIOS DE VIDRIOS Y VENTANERÍA
 72 15 31 00 : SERVICIOS DE CONSTRUCCIÓN DE FACILIDADES ATLÉTICAS Y RECREATIVAS
 72 15 33 00 : SERVICIOS DE MANTENIMIENTO E INSTALACIÓN DE EQUIPO DE ESTACIÓN DE SER...
 72 15 36 00 : SERVICIOS DE TERMINADO INTERIOR, DOTACIÓN Y REMODELACIÓN
 77 10 15 00 : EVALUACIÓN DE IMPACTO AMBIENTAL
 77 10 16 00 : PLANEACIÓN AMBIENTAL
 77 10 18 00 : AUDITORÍA AMBIENTAL
 77 12 17 00 : CONTAMINACIÓN DEL AGUA
 80 10 16 00 : GERENCIA DE PROYECTOS
 81 10 22 00 : INGENIERÍA DE TRANSPORTE

***** CONTINUA *****

**CAMARA DE COMERCIO DE LA GUAJIRA
CORNEJO OCHOA YEZITD**



Fecha expedición: 2021/12/14 - 17:41:39 **** Recibo No. S000378132 **** Num. Operación. 99-USUPUBXX-20211214-0042

*** EXPEDIDO A TRAVES DEL SISTEMA VIRTUAL S.I.I. ***

80 12 17 00 : SERVICIOS DE RESPONSABILIDAD CIVIL
 93 14 15 00 : DESARROLLO Y SERVICIOS SOCIALES
 93 14 20 00 : DESARROLLO URBANO
 93 15 15 00 : ADMINISTRACIÓN PÚBLICA
 95 12 17 00 : EDIFICIOS Y ESTRUCTURAS PÚBLICOS
 95 12 19 00 : EDIFICIOS Y ESTRUCTURAS EDUCACIONALES Y DE ADMINISTRACIÓN
 70 15 18 00 : SERVICIOS DE CONSERVACIÓN FORESTAL
 70 15 19 00 : RECURSOS FORESTALES
 70 14 16 00 : PROTECCIÓN DE CULTIVOS
 70 14 17 00 : GESTIÓN DE CULTIVOS
 70 16 17 00 : ECOSISTEMAS
 72 10 15 00 : SERVICIOS DE APOYO PARA LA CONSTRUCCIÓN
 77 11 16 00 : REHABILITACIÓN AMBIENTAL
 40 14 16 00 : VÁLVULAS
 40 14 17 00 : MATERIAL DE FERRETERÍA Y ACCESORIOS
 40 14 20 00 : MANGUERAS
 40 18 30 00 : TUBERÍAS DE CAUCHO Y PLÁSTICO
 40 18 31 00 : ACCESORIOS DE TUBOS
 72 15 32 00 : SERVICIOS DE RECUBRIMIENTO, IMPERMEABILIZACIÓN PROTECCIÓN CONTRA CLIM...
 81 10 17 00 : INGENIERÍA ELÉCTRICA Y ELECTRÓNICA
 81 15 18 00 : OCEANOGRAFÍA E HIDROLOGÍA
 70 13 16 00 : PREPARACIÓN DEL TERRENO Y DEL SUELO
 22 10 18 00 : GRÚAS DE ELEVACIÓN
 24 14 15 00 : SUMINISTROS PARA SEGURIDAD Y PROTECCIÓN
 41 11 39 00 : EQUIPO PARA MEDICIÓN DE SUELOS
 41 11 25 00 : INSTRUMENTOS DE MEDICIÓN Y OBSERVACIÓN DEL CAUDAL DE FLUIDOS
 72 14 12 00 : SERVICIOS DE CONSTRUCCIÓN MARINA
 70 17 18 00 : SERVICIOS DE DRENAJE
 77 11 15 00 : SERVICIOS DE SEGURIDAD AMBIENTAL
 72 11 10 00 : SERVICIOS DE CONSTRUCCIÓN DE UNIDADES UNIFAMILIARES
 77 10 19 00 : SERVICIOS DE INVESTIGACIÓN DE CONTAMINACIÓN
 77 10 20 00 : SERVICIOS DE REPORTE AMBIENTAL
 77 12 15 00 : CONTAMINACIÓN DEL AIRE
 77 12 16 00 : CONTAMINACIÓN DEL SUELO
 30 11 18 00 : AGREGADOS
 30 11 19 00 : ELEMENTOS PARA REFORZAR CONCRETO
 30 11 17 00 : YESOS
 40 17 16 00 : TUBOS Y TUBERÍAS INDUSTRIALES
 72 14 17 00 : SERVICIOS DE ALQUILER O ARRENDAMIENTO DE EQUIPO Y MAQUINARIA DE CONSTRU...

EXPERIENCIA No.17 :

NÚMERO CONSECUTIVO DEL CONTRATO:017

CONTRATO CELEBRADO POR :1 - EL PROPONENTE

NOMBRE DEL CONTRATISTA :CORNEJO OCHOA YEZITD

NOMBRE DEL CONTRATANTE :MUNICIPIO DE DIBULLA

VALOR CONTRATADO EN SMLLV :869,87

SG FM CL PR - DESCRIPCIÓN

11 11 15 00 : BARRO Y TIERRA
 11 11 16 00 : PIEDRA
 11 11 17 00 : ARENA
 20 10 18 00 : SISTEMAS MECANIZADOS DE SOPORTE EN TIERRA
 22 10 15 00 : MAQUINARIA PARA TRABAJO DE DESMONTE

***** CONTINUA *****

**CAMARA DE COMERCIO DE LA GUAJIRA
CORNEJO OCHOA YEZITD**



Fecha expedición: 2021/12/14 - 17:41:39 **** Recibo No. S000378132 **** Num. Operación. 99-USUPUBXX-20211214-0042

*** EXPEDIDO A TRAVES DEL SISTEMA VIRTUAL S.I.I. ***

22 10 16 00 : EQUIPO DE PAVIMENTACIÓN
 22 10 17 00 : COMPONENTES DE EQUIPO PESADO
 22 10 19 00 : MAQUINARIA Y ACCESORIOS DE CONSTRUCCIÓN DE EDIFICIOS
 24 14 16 00 : SUMINISTROS DE ACOLCHADOS
 30 11 15 00 : CONCRETO Y MORTEROS
 30 11 16 00 : CEMENTO Y CAL
 46 18 15 00 : ROPA DE SEGURIDAD
 47 13 19 00 : ABSORBENTES
 55 12 17 00 : SEÑALIZACIÓN
 70 13 15 00 : PROTECCIÓN DEL TERRENO Y DEL SUELO
 72 14 10 00 : SERVICIOS DE CONSTRUCCIÓN DE AUTOPISTAS Y CARRETERAS
 72 14 11 00 : SERVICIOS DE CONSTRUCCIÓN Y REVESTIMIENTO Y PAVIMENTACIÓN DE INFRAEST...
 72 14 15 00 : SERVICIOS DE PREPARACIÓN DE TIERRAS
 72 15 27 00 : SERVICIOS DE INSTALACIÓN Y REPARACIÓN DE CONCRETO
 77 10 17 00 : SERVICIOS DE ASESORÍA AMBIENTAL
 80 10 15 00 : SERVICIOS DE CONSULTORÍA DE NEGOCIOS Y ADMINISTRACIÓN CORPORATIVA
 80 11 16 00 : SERVICIOS DE PERSONAL TEMPORAL
 81 10 15 00 : INGENIERÍA CIVIL Y ARQUITECTURA
 81 14 15 00 : CONTROL DE CALIDAD
 81 14 16 00 : MANEJO DE CADENA DE SUMINISTROS
 95 11 15 00 : VÍAS DE TRÁFICO LIMITADO
 95 11 16 00 : VÍAS DE TRÁFICO ABIERTO
 95 12 15 00 : EDIFICIOS Y ESTRUCTURAS COMERCIALES Y DE ENTRETENIMIENTO
 95 12 16 00 : EDIFICIOS Y ESTRUCTURAS DE TRANSPORTE
 31 21 17 00 : ACABADOS EN GENERAL
 30 19 18 00 : EQUIPOS Y MATERIALES PARA CONSTRUCCIONES TEMPORALES Y APOYO AL MANTENIM...
 70 16 16 00 : FLORA
 72 12 14 00 : SERVICIOS DE CONSTRUCCIÓN DE EDIFICIOS PÚBLICOS ESPECIALIZADOS
 72 15 19 00 : SERVICIOS DE ALBAÑILERÍA Y MAMPOSTERÍA
 72 15 25 00 : SERVICIOS DE INSTALACIÓN DE PISOS
 72 15 29 00 : SERVICIOS DE MONTAJE DE ACERO ESTRUCTURAL
 72 15 30 00 : SERVICIOS DE VIDRIOS Y VENTANERÍA
 72 15 31 00 : SERVICIOS DE CONSTRUCCIÓN DE FACILIDADES ATLÉTICAS Y RECREATIVAS
 72 15 33 00 : SERVICIOS DE MANTENIMIENTO E INSTALACIÓN DE EQUIPO DE ESTACIÓN DE SER...
 72 15 36 00 : SERVICIOS DE TERMINADO INTERIOR, DOTACIÓN Y REMODELACIÓN
 77 10 15 00 : EVALUACIÓN DE IMPACTO AMBIENTAL
 77 10 16 00 : PLANEACIÓN AMBIENTAL
 77 10 18 00 : AUDITORÍA AMBIENTAL
 77 12 17 00 : CONTAMINACIÓN DEL AGUA
 80 10 16 00 : GERENCIA DE PROYECTOS
 81 10 22 00 : INGENIERÍA DE TRANSPORTE
 80 12 17 00 : SERVICIOS DE RESPONSABILIDAD CIVIL
 93 14 15 00 : DESARROLLO Y SERVICIOS SOCIALES
 93 14 20 00 : DESARROLLO URBANO
 93 15 15 00 : ADMINISTRACIÓN PÚBLICA
 95 12 17 00 : EDIFICIOS Y ESTRUCTURAS PÚBLICOS
 95 12 19 00 : EDIFICIOS Y ESTRUCTURAS EDUCACIONALES Y DE ADMINISTRACIÓN
 70 17 18 00 : SERVICIOS DE DRENAJE
 77 11 15 00 : SERVICIOS DE SEGURIDAD AMBIENTAL
 72 11 10 00 : SERVICIOS DE CONSTRUCCIÓN DE UNIDADES UNIFAMILIARES
 77 10 19 00 : SERVICIOS DE INVESTIGACIÓN DE CONTAMINACIÓN
 77 10 20 00 : SERVICIOS DE REPORTE AMBIENTAL

***** CONTINUA *****

**CAMARA DE COMERCIO DE LA GUAJIRA
CORNEJO OCHOA YEZITD**



Fecha expedición: 2021/12/14 - 17:41:39 **** Recibo No. S000378132 **** Num. Operación. 99-USUPUBXX-20211214-0042

*** EXPEDIDO A TRAVES DEL SISTEMA VIRTUAL S.I.I. ***

77 11 16 00 : REHABILITACIÓN AMBIENTAL
77 12 15 00 : CONTAMINACIÓN DEL AIRE
77 12 16 00 : CONTAMINACIÓN DEL SUELO

EXPERIENCIA No.18 :

NÚMERO CONSECUTIVO DEL CONTRATO:018

CONTRATO CELEBRADO POR :1 - EL PROPONENTE
NOMBRE DEL CONTRATISTA :CORNEJO OCHOA YEZITD
NOMBRE DEL CONTRATANTE :MUNICIPIO DE BARRANCAS
VALOR CONTRATADO EN SMMLV :1070,03

SG FM CL PR - DESCRIPCIÓN

72 14 10 00 : SERVICIOS DE CONSTRUCCIÓN DE AUTOPISTAS Y CARRETERAS
72 14 15 00 : SERVICIOS DE PREPARACIÓN DE TIERRAS
95 11 15 00 : VÍAS DE TRÁFICO LIMITADO
11 10 17 00 : METALES DE BASE
11 11 15 00 : BARRO Y TIERRA
11 11 16 00 : PIEDRA
11 11 17 00 : ARENA
20 10 18 00 : SISTEMAS MECANIZADOS DE SOPORTE EN TIERRA
22 10 15 00 : MAQUINARIA PARA TRABAJO DE DESMONTE
22 10 16 00 : EQUIPO DE PAVIMENTACIÓN
22 10 17 00 : COMPONENTES DE EQUIPO PESADO
22 10 19 00 : MAQUINARIA Y ACCESORIOS DE CONSTRUCCIÓN DE EDIFICIOS
24 14 16 00 : SUMINISTROS DE ACOLCHADOS
30 11 15 00 : CONCRETO Y MORTEROS
30 11 16 00 : CEMENTO Y CAL
30 19 18 00 : EQUIPOS Y MATERIALES PARA CONSTRUCCIONES TEMPORALES Y APOYO AL MANTENIM...
46 18 15 00 : ROPA DE SEGURIDAD
47 13 19 00 : ABSORBENTES
55 12 17 00 : SEÑALIZACIÓN
70 13 15 00 : PROTECCIÓN DEL TERRENO Y DEL SUELO
70 14 16 00 : PROTECCIÓN DE CULTIVOS
70 14 17 00 : GESTIÓN DE CULTIVOS
70 15 18 00 : SERVICIOS DE CONSERVACIÓN FORESTAL
70 15 19 00 : RECURSOS FORESTALES
70 16 16 00 : FLORA
70 16 17 00 : ECOSISTEMAS
72 10 15 00 : SERVICIOS DE APOYO PARA LA CONSTRUCCIÓN
72 12 14 00 : SERVICIOS DE CONSTRUCCIÓN DE EDIFICIOS PÚBLICOS ESPECIALIZADOS
72 12 15 00 : SERVICIOS DE CONSTRUCCIÓN DE PLANTAS INDUSTRIALES
72 14 11 00 : SERVICIOS DE CONSTRUCCIÓN Y REVESTIMIENTO Y PAVIMENTACIÓN DE INFRAEST...
72 14 12 00 : SERVICIOS DE CONSTRUCCIÓN MARINA
72 15 19 00 : SERVICIOS DE ALBAÑILERÍA Y MAMPOSTERÍA
72 15 25 00 : SERVICIOS DE INSTALACIÓN DE PISOS
72 15 27 00 : SERVICIOS DE INSTALACIÓN Y REPARACIÓN DE CONCRETO
72 15 29 00 : SERVICIOS DE MONTAJE DE ACERO ESTRUCTURAL
72 15 30 00 : SERVICIOS DE VIDRIOS Y VENTANERÍA
72 15 31 00 : SERVICIOS DE CONSTRUCCIÓN DE FACILIDADES ATLÉTICAS Y RECREATIVAS
72 15 33 00 : SERVICIOS DE MANTENIMIENTO E INSTALACIÓN DE EQUIPO DE ESTACIÓN DE SER...
72 15 36 00 : SERVICIOS DE TERMINADO INTERIOR, DOTACIÓN Y REMODELACIÓN
72 15 39 00 : SERVICIO DE PREPARACIÓN DE OBRAS DE CONSTRUCCIÓN
77 10 15 00 : EVALUACIÓN DE IMPACTO AMBIENTAL

***** CONTINUA *****

**CAMARA DE COMERCIO DE LA GUAJIRA
CORNEJO OCHOA YEZITD**



Fecha expedición: 2021/12/14 - 17:41:39 **** Recibo No. S000378132 **** Num. Operación. 99-USUPUBXX-20211214-0042

*** EXPEDIDO A TRAVES DEL SISTEMA VIRTUAL S.I.I. ***

77 10 16 00 : PLANEACIÓN AMBIENTAL
 77 10 17 00 : SERVICIOS DE ASESORÍA AMBIENTAL
 77 10 18 00 : AUDITORÍA AMBIENTAL
 77 11 16 00 : REHABILITACIÓN AMBIENTAL
 77 12 17 00 : CONTAMINACIÓN DEL AGUA
 80 10 15 00 : SERVICIOS DE CONSULTORÍA DE NEGOCIOS Y ADMINISTRACIÓN CORPORATIVA
 80 10 16 00 : GERENCIA DE PROYECTOS
 80 11 16 00 : SERVICIOS DE PERSONAL TEMPORAL
 81 10 15 00 : INGENIERÍA CIVIL Y ARQUITECTURA
 81 10 22 00 : INGENIERÍA DE TRANSPORTE
 80 12 17 00 : SERVICIOS DE RESPONSABILIDAD CIVIL
 81 14 15 00 : CONTROL DE CALIDAD
 81 14 16 00 : MANEJO DE CADENA DE SUMINISTROS
 72 10 29 00 : SERVICIOS DE MANTENIMIENTO Y REPARACIÓN DE INSTALACIONES
 72 10 33 00 : SERVICIOS DE MANTENIMIENTO Y REPARACIÓN DE INFRAESTRUCTURA
 72 15 32 00 : SERVICIOS DE RECUBRIMIENTO, IMPERMEABILIZACIÓN PROTECCIÓN CONTRA CLIM...
 83 10 15 00 : SERVICIOS DE ACUEDUCTO Y ALCANTARILLADO
 93 14 15 00 : DESARROLLO Y SERVICIOS SOCIALES
 93 14 20 00 : DESARROLLO URBANO
 93 15 15 00 : ADMINISTRACIÓN PÚBLICA
 95 11 16 00 : VÍAS DE TRÁFICO ABIERTO
 95 12 15 00 : EDIFICIOS Y ESTRUCTURAS COMERCIALES Y DE ENTRETENIMIENTO
 95 12 16 00 : EDIFICIOS Y ESTRUCTURAS DE TRANSPORTE
 95 12 17 00 : EDIFICIOS Y ESTRUCTURAS PÚBLICOS
 95 12 19 00 : EDIFICIOS Y ESTRUCTURAS EDUCACIONALES Y DE ADMINISTRACIÓN
 77 10 19 00 : SERVICIOS DE INVESTIGACIÓN DE CONTAMINACIÓN
 77 10 20 00 : SERVICIOS DE REPORTE AMBIENTAL
 77 11 15 00 : SERVICIOS DE SEGURIDAD AMBIENTAL
 77 12 15 00 : CONTAMINACIÓN DEL AIRE
 77 12 16 00 : CONTAMINACIÓN DEL SUELO
 30 11 18 00 : AGREGADOS
 30 11 19 00 : ELEMENTOS PARA REFORZAR CONCRETO
 30 11 17 00 : YESOS
 40 17 16 00 : TUBOS Y TUBERÍAS INDUSTRIALES
 72 14 17 00 : SERVICIOS DE ALQUILER O ARRENDAMIENTO DE EQUIPO Y MAQUINARIA DE CONSTRU...

EXPERIENCIA No.19 :

NÚMERO CONSECUTIVO DEL CONTRATO:019

CONTRATO CELEBRADO POR :1 - EL PROPONENTE

NOMBRE DEL CONTRATISTA :CORNEJO OCHOA YEZITD

NOMBRE DEL CONTRATANTE :UNIVERSIDAD DE LA GUAJIRA

VALOR CONTRATADO EN SMLV :1399,39

SG FM CL PR - DESCRIPCIÓN

95 12 19 00 : EDIFICIOS Y ESTRUCTURAS EDUCACIONALES Y DE ADMINISTRACIÓN
 11 10 17 00 : METALES DE BASE
 11 11 15 00 : BARRO Y TIERRA
 11 11 16 00 : PIEDRA
 11 11 17 00 : ARENA
 12 16 23 00 : AGENTES DE CURACIÓN
 14 11 17 00 : PRODUCTOS DE PAPEL PARA USO PERSONAL
 20 10 18 00 : SISTEMAS MECANIZADOS DE SOPORTE EN TIERRA
 20 11 17 00 : ACCESORIOS DE PERFORACIÓN Y EXPLOTACIÓN

***** CONTINUA *****

**CAMARA DE COMERCIO DE LA GUAJIRA
CORNEJO OCHOA YEZITD**



Fecha expedición: 2021/12/14 - 17:41:39 **** Recibo No. S000378132 **** Num. Operación. 99-USUPUBXX-20211214-0042

*** EXPEDIDO A TRAVES DEL SISTEMA VIRTUAL S.I.I. ***

20 12 10 00 : EQUIPO ACIDIFICANTE
 20 12 13 00 : EQUIPO DE CONTROL DE ARENA
 20 12 14 00 : HERRAMIENTAS Y EQUIPO DE TERMINACIÓN
 20 12 15 00 : HERRAMIENTAS CONVENCIONALES DE PERFORACIÓN
 22 10 16 00 : EQUIPO DE PAVIMENTACIÓN
 22 10 20 00 : EQUIPO Y MAQUINARIA DE DEMOLICIÓN DE EDIFICIOS
 27 11 15 00 : HERRAMIENTAS DE CORTE Y ENGARZADO Y PUNZONES
 27 11 22 00 : HERRAMIENTAS DE ALBAÑILERÍA Y CONCRETO
 27 11 27 00 : HERRAMIENTAS MECÁNICAS
 27 11 32 00 : JUEGOS DE HERRAMIENTAS
 27 12 17 00 : ACCESORIOS DE TUBERÍA Y MANGA HIDRÁULICA
 27 12 18 00 : HERRAMIENTAS HIDRÁULICAS
 30 10 15 00 : ÁNGULOS
 30 10 17 00 : VIGAS
 30 10 23 00 : PERFILES
 30 11 15 00 : CONCRETO Y MORTEROS
 30 12 17 00 : MATERIALES DE CONSTRUCCIÓN DE CAMINOS Y CARRILERAS
 30 13 15 00 : BLOQUES
 30 13 16 00 : LADRILLOS
 30 18 15 00 : PORCELANA SANITARIA
 30 19 16 00 : ESCALERAS Y ACCESORIOS DE ANDAMIAJE
 30 19 18 00 : EQUIPOS Y MATERIALES PARA CONSTRUCCIONES TEMPORALES Y APOYO AL MANTENIM...
 31 16 16 00 : PERNOS
 31 16 20 00 : CLAVOS
 31 16 21 00 : ANCLAS
 31 21 17 00 : ACABADOS EN GENERAL
 31 25 15 00 : ACTIVADORES
 32 10 16 00 : CIRCUITOS INTEGRADOS
 32 11 15 00 : DIODOS
 32 11 16 00 : TRANSISTORES
 32 11 17 00 : APARATOS SEMICONDUCTORES
 32 12 15 00 : CAPACITORES
 32 12 16 00 : RESISTORES
 32 12 17 00 : COMPONENTES DISCRETOS
 32 12 18 00 : FILTROS DE SEÑALES
 32 12 19 00 : RESONADORES
 32 13 10 00 : ACCESORIOS, MATERIAS PRIMAS Y PIEZAS DE COMPONENTES ELECTRÓNICOS
 32 14 11 00 : PIEZAS Y ACCESORIOS DE TUBOS ELECTRÓNICOS
 32 15 15 00 : DISPOSITIVOS DE CONTROL DE INDICACIÓN Y DE SEÑALIZACIÓN
 32 15 16 00 : SUBSISTEMAS PROGRAMABLES DE CONTROLADOR LÓGICO
 32 15 17 00 : CONTROLADORES LÓGICOS PROGRAMABLES
 32 15 18 00 : DISPOSITIVOS DE CONTROL DE SEGURIDAD
 32 15 19 00 : DISPOSITIVOS DE AUTOMATIZACIÓN DE CONTROL DE LA CONECTIVIDAD
 32 15 20 00 : CONTROL DE PROCESOS O SISTEMAS EMPAQUETADOS DE AUTOMATIZACIÓN
 39 10 16 00 : LÁMPARAS Y BOMBILLAS
 39 10 18 00 : COMPONENTES Y ACCESORIOS DE LÁMPARA
 39 10 19 00 : BALASTOS DE LÁMPARAS Y TRANSFORMADORES DE LÁMPARAS
 39 11 15 00 : ILUMINACIÓN DE INTERIORES Y ARTEFACTOS
 39 11 16 00 : ILUMINACIÓN EXTERIOR Y ARTEFACTOS
 39 11 17 00 : ALUMBRADO DE EMERGENCIA
 39 11 18 00 : ACCESORIOS DE ILUMINACIÓN
 39 11 19 00 : SEÑALIZACIÓN E ILUMINACIÓN DE EMPLAZAMIENTOS PELIGROSOS

***** CONTINUA *****

**CAMARA DE COMERCIO DE LA GUAJIRA
CORNEJO OCHOA YEZITD**



Fecha expedición: 2021/12/14 - 17:41:39 **** Recibo No. S000378132 **** Num. Operación. 99-USUPUBXX-20211214-0042

*** EXPEDIDO A TRAVES DEL SISTEMA VIRTUAL S.I.I. ***

39 11 20 00 : PROYECTORES MÓVILES
 39 11 21 00 : ILUMINACIÓN ÓPTICA
 39 11 22 00 : DISPOSITIVOS DE EFECTOS ESPECIALES
 39 11 23 00 : ILUMINACIÓN Y ACCESORIOS DE ESCENARIOS Y ESTUDIOS
 39 11 24 00 : DISPOSITIVOS PARA MANEJO DE LUCES Y CONTROL DE ESCENARIOS Y ESTUDIOS
 39 11 25 00 : LUMINARIAS DE ESCENARIOS Y ESTUDIOS
 39 11 26 00 : DISPOSITIVOS DE ILUMINACIÓN NO - ELÉCTRICA
 39 12 10 00 : EQUIPAMIENTO PARA DISTRIBUCIÓN Y CONVERSIÓN DE ALIMENTACIÓN
 39 12 11 00 : CENTROS DE CONTROL Y DISTRIBUCIÓN Y ACCESORIOS
 39 12 13 00 : CUADROS, REGISTROS Y MENAJE PARA ELECTRICIDAD
 39 12 14 00 : LENGUETAS DE CONEXIÓN, CONECTADORES Y TERMINALES
 39 12 15 00 : CONMUTADORES, CONTROLES Y RELES Y ACCESORIOS
 39 12 16 00 : DISPOSITIVOS Y ACCESORIOS PARA LA PROTECCIÓN DE CIRCUITOS
 39 12 17 00 : FERRETERÍA ELÉCTRICA Y SUMINISTROS
 39 12 18 00 : INSTALACIONES DE EDIFICIOS INTELIGENTES - IBI
 39 12 19 00 : DISPOSITIVOS Y ACCESORIOS DE SEGURIDAD ELÉCTRICA
 39 12 22 00 : INTERRUPTORES ELÉCTRICOS Y ACCESORIOS
 39 12 23 00 : RELES ELÉCTRICOS Y ACCESORIOS
 39 13 15 00 : MARCADORES DE ALAMBRE Y DISPOSITIVOS PARA MARCAR ALAMBRE
 39 13 16 00 : DISPOSITIVOS DE PROTECCIÓN DE ALAMBRE
 39 13 17 00 : CONDUCTOS ELÉCTRICOS, ELECTRODUCTOS Y CABLES AÉREOS
 40 10 17 00 : ENFRIAMIENTO
 40 14 17 00 : MATERIAL DE FERRETERÍA Y ACCESORIOS
 40 15 15 00 : BOMBAS
 41 10 17 00 : EQUIPO DE PERFORACIÓN, AMOLADURA, CORTE, TRITURACIÓN Y PENSADO PARA ...
 41 11 46 00 : INSTRUMENTOS DE VERIFICACIÓN DE METALES, METALURGIA Y MATERIALES ESTRU...
 49 24 15 00 : EQUIPO DE PARQUES INFANTILES
 56 12 15 00 : MOBILIARIO GENERAL DE AULA
 60 14 10 00 : JUGUETES
 60 14 13 00 : SISTEMAS DE CONSTRUCCIÓN Y BLOQUES INFANTILES
 70 13 15 00 : PROTECCIÓN DEL TERRENO Y DEL SUELO
 70 14 16 00 : PROTECCIÓN DE CULTIVOS
 70 15 18 00 : SERVICIOS DE CONSERVACIÓN FORESTAL
 70 15 19 00 : RECURSOS FORESTALES
 70 16 16 00 : FLORA
 70 16 17 00 : ECOSISTEMAS
 70 17 16 00 : VIGILANCIA
 70 17 15 00 : DESARROLLO
 70 17 17 00 : RIEGO
 72 10 15 00 : SERVICIOS DE APOYO PARA LA CONSTRUCCIÓN
 72 10 29 00 : SERVICIOS DE MANTENIMIENTO Y REPARACIÓN DE INSTALACIONES
 72 10 33 00 : SERVICIOS DE MANTENIMIENTO Y REPARACIÓN DE INFRAESTRUCTURA
 72 12 14 00 : SERVICIOS DE CONSTRUCCIÓN DE EDIFICIOS PÚBLICOS ESPECIALIZADOS
 72 12 11 00 : SERVICIOS DE CONSTRUCCIÓN DE EDIFICIOS COMERCIALES Y DE OFICINA
 72 14 10 00 : SERVICIOS DE CONSTRUCCIÓN DE AUTOPISTAS Y CARRETERAS
 72 14 11 00 : SERVICIOS DE CONSTRUCCIÓN Y REVESTIMIENTO Y PAVIMENTACIÓN DE INFRAEST...
 72 14 13 00 : SERVICIO DE CONSTRUCCIÓN DE FACILIDADES ATLÉTICAS Y RECREATIVAS
 72 14 15 00 : SERVICIOS DE PREPARACIÓN DE TIERRAS
 72 15 10 00 : SERVICIOS DE CONSTRUCCIÓN Y MANTENIMIENTO DE CALDERAS Y HORNOS
 72 15 11 00 : SERVICIOS DE CONSTRUCCIÓN DE PLOMERÍA
 72 15 12 00 : SERVICIOS DE CONSTRUCCIÓN Y MANTENIMIENTO DE HVAC CALEFACCIÓN Y ENFRI...
 72 15 13 00 : SERVICIOS DE PINTURA E INSTALACIÓN DE PAPEL DE COLGADURA

***** CONTINUA *****

**CAMARA DE COMERCIO DE LA GUAJIRA
CORNEJO OCHOA YEZITD**



Fecha expedición: 2021/12/14 - 17:41:39 **** Recibo No. S000378132 **** Num. Operación. 99-USUPUBXX-20211214-0042

*** EXPEDIDO A TRAVES DEL SISTEMA VIRTUAL S.I.I. ***

72 15 14 00 : SERVICIOS DE CONSTRUCCIÓN DE RECUBRIMIENTOS DE MUROS
 72 15 15 00 : SERVICIOS DE SISTEMAS ELÉCTRICOS
 72 15 16 00 : SERVICIOS DE SISTEMAS ESPECIALIZADOS DE COMUNICACIÓN
 72 15 17 00 : SERVICIOS DE INSTALACIÓN DE SISTEMAS DE SEGURIDAD FÍSICA E INDUSTRIAL
 72 15 19 00 : SERVICIOS DE ALBAÑILERÍA Y MAMPOSTERÍA
 72 15 20 00 : SERVICIOS DE PAÑETADO Y DRYWALL
 72 15 21 00 : SERVICIOS ACÚSTICOS Y DE AISLAMIENTO
 72 15 22 00 : SERVICIOS DE BALDOSAS TERRAZO Y MÁRMOL Y MOSAICOS
 72 15 23 00 : SERVICIOS DE CARPINTERÍA
 72 15 24 00 : SERVICIOS DE MONTAJE E INSTALACIÓN DE VENTANAS Y PUERTAS
 72 15 25 00 : SERVICIOS DE INSTALACIÓN DE PISOS
 72 15 26 00 : SERVICIOS DE TECHADO Y PAREDES EXTERNAS Y LÁMINAS DE METAL
 72 15 27 00 : SERVICIOS DE INSTALACIÓN Y REPARACIÓN DE CONCRETO
 72 15 28 00 : SERVICIOS DE PERFORACIÓN DE POZOS DE AGUA
 72 15 29 00 : SERVICIOS DE MONTAJE DE ACERO ESTRUCTURAL
 72 15 30 00 : SERVICIOS DE VIDRIOS Y VENTANERÍA
 72 15 31 00 : SERVICIOS DE CONSTRUCCIÓN DE FACILIDADES ATLÉTICAS Y RECREATIVAS
 72 15 32 00 : SERVICIOS DE RECUBRIMIENTO, IMPERMEABILIZACIÓN PROTECCIÓN CONTRA CLIM...
 72 15 33 00 : SERVICIOS DE MANTENIMIENTO E INSTALACIÓN DE EQUIPO DE ESTACIÓN DE SER...
 72 15 34 00 : SERVICIOS DE APAREJAMIENTO Y ANDAMIAJE
 72 15 35 00 : SERVICIOS DE LIMPIEZA ESTRUCTURAL EXTERNA
 72 15 36 00 : SERVICIOS DE TERMINADO INTERIOR, DOTACIÓN Y REMODELACIÓN
 72 15 37 00 : SERVICIOS DE INSTALACIÓN, MANTENIMIENTO Y REPARACIÓN DE EQUIPOS Y CON...
 72 15 39 00 : SERVICIO DE PREPARACIÓN DE OBRAS DE CONSTRUCCIÓN
 72 15 40 00 : SERVICIOS DE EDIFICIOS ESPECIALIZADOS Y COMERCIOS
 72 15 41 00 : SERVICIOS DE MANTENIMIENTO Y REPARACIÓN DE EQUIPO DE SISTEMAS DE DISTR...
 72 15 42 00 : SERVICIOS DE MANTENIMIENTO Y REPARACIÓN DE INSTALACIÓN DE INSTRUMENTA...
 72 15 43 00 : SERVICIOS DE MANTENIMIENTO Y REPARACIÓN DE EQUIPO MOTIVO Y GENERACIÓN...
 72 15 44 00 : SERVICIOS DE MANTENIMIENTO Y FABRICACIÓN DE ACCESORIOS PARA TUBERÍAS
 76 12 16 00 : DISPOSICIÓN DE DESECHOS NO PELIGROSOS
 77 10 15 00 : EVALUACIÓN DE IMPACTO AMBIENTAL
 77 10 18 00 : AUDITORÍA AMBIENTAL
 77 11 16 00 : REHABILITACIÓN AMBIENTAL
 77 12 17 00 : CONTAMINACIÓN DEL AGUA
 80 10 15 00 : SERVICIOS DE CONSULTORÍA DE NEGOCIOS Y ADMINISTRACIÓN CORPORATIVA
 80 10 16 00 : GERENCIA DE PROYECTOS
 80 11 16 00 : SERVICIOS DE PERSONAL TEMPORAL
 80 12 17 00 : SERVICIOS DE RESPONSABILIDAD CIVIL
 81 10 15 00 : INGENIERÍA CIVIL Y ARQUITECTURA
 81 10 16 00 : INGENIERÍA MECÁNICA
 81 10 17 00 : INGENIERÍA ELÉCTRICA Y ELECTRÓNICA
 81 10 22 00 : INGENIERÍA DE TRANSPORTE
 81 10 24 00 : INGENIERÍA DE TRANSMISIÓN DE ENERGÍA ELÉCTRICA
 81 14 15 00 : CONTROL DE CALIDAD
 81 14 16 00 : MANEJO DE CADENA DE SUMINISTROS
 83 10 15 00 : SERVICIOS DE ACUEDUCTO Y ALCANTARILLADO
 83 10 18 00 : SERVICIOS ELÉCTRICOS
 93 14 15 00 : DESARROLLO Y SERVICIOS SOCIALES
 93 14 20 00 : DESARROLLO URBANO
 93 15 15 00 : ADMINISTRACIÓN PÚBLICA
 95 11 16 00 : VÍAS DE TRÁFICO ABIERTO
 95 12 15 00 : EDIFICIOS Y ESTRUCTURAS COMERCIALES Y DE ENTRETENIMIENTO

***** CONTINUA *****

**CAMARA DE COMERCIO DE LA GUAJIRA
CORNEJO OCHOA YEZITD**



Fecha expedición: 2021/12/14 - 17:41:39 **** Recibo No. S000378132 **** Num. Operación. 99-USUPUBXX-20211214-0042

*** EXPEDIDO A TRAVES DEL SISTEMA VIRTUAL S.I.I. ***

95 12 16 00 : EDIFICIOS Y ESTRUCTURAS DE TRANSPORTE
 95 12 17 00 : EDIFICIOS Y ESTRUCTURAS PÚBLICOS
 49 20 15 00 : EQUIPO DE ENTRENAMIENTO PARA AERÓBICOS
 49 20 16 00 : EQUIPO DE ENTRENAMIENTO DE PESAS Y RESISTENCIA
 70 11 15 00 : PLANTAS Y ÁRBOLES ORNAMENTALES
 70 11 17 00 : PARQUES, JARDINES Y HUERTOS
 72 14 12 00 : SERVICIOS DE CONSTRUCCIÓN MARINA
 41 11 25 00 : INSTRUMENTOS DE MEDICIÓN Y OBSERVACIÓN DEL CAUDAL DE FLUIDOS
 70 17 18 00 : SERVICIOS DE DRENAJE
 77 11 15 00 : SERVICIOS DE SEGURIDAD AMBIENTAL
 72 11 10 00 : SERVICIOS DE CONSTRUCCIÓN DE UNIDADES UNIFAMILIARES
 77 10 16 00 : PLANEACIÓN AMBIENTAL
 77 10 17 00 : SERVICIOS DE ASESORÍA AMBIENTAL
 77 10 19 00 : SERVICIOS DE INVESTIGACIÓN DE CONTAMINACIÓN
 77 10 20 00 : SERVICIOS DE REPORTE AMBIENTAL
 77 12 15 00 : CONTAMINACIÓN DEL AIRE
 77 12 16 00 : CONTAMINACIÓN DEL SUELO

EXPERIENCIA No.20 :

NÚMERO CONSECUTIVO DEL CONTRATO:020

CONTRATO CELEBRADO POR :1 - EL PROPONENTE

NOMBRE DEL CONTRATISTA :CORNEJO OCHOA YEZITD

NOMBRE DEL CONTRATANTE :UNIVERSIDAD DE LA GUAJIRA

VALOR CONTRATADO EN SMLLV :2548,77

SG FM CL PR - DESCRIPCIÓN

11 11 15 00 : BARRO Y TIERRA
 11 11 16 00 : PIEDRA
 11 11 17 00 : ARENA
 20 10 18 00 : SISTEMAS MECANIZADOS DE SOPORTE EN TIERRA
 20 12 13 00 : EQUIPO DE CONTROL DE ARENA
 22 10 20 00 : EQUIPO Y MAQUINARIA DE DEMOLICIÓN DE EDIFICIOS
 27 11 15 00 : HERRAMIENTAS DE CORTE Y ENGARZADO Y PUNZONES
 27 11 22 00 : HERRAMIENTAS DE ALBAÑILERÍA Y CONCRETO
 27 11 27 00 : HERRAMIENTAS MECÁNICAS
 27 12 17 00 : ACCESORIOS DE TUBERÍA Y MANGA HIDRÁULICA
 27 12 18 00 : HERRAMIENTAS HIDRÁULICAS
 30 10 15 00 : ÁNGULOS
 30 10 17 00 : VIGAS
 30 10 23 00 : PERFILES
 30 11 15 00 : CONCRETO Y MORTEROS
 72 15 14 00 : SERVICIOS DE CONSTRUCCIÓN DE RECUBRIMIENTOS DE MUROS
 72 15 15 00 : SERVICIOS DE SISTEMAS ELÉCTRICOS
 72 15 16 00 : SERVICIOS DE SISTEMAS ESPECIALIZADOS DE COMUNICACIÓN
 72 15 19 00 : SERVICIOS DE ALBAÑILERÍA Y MAMPOSTERÍA
 72 15 20 00 : SERVICIOS DE PAÑETADO Y DRYWALL
 72 15 21 00 : SERVICIOS ACÚSTICOS Y DE AISLAMIENTO
 72 15 22 00 : SERVICIOS DE BALDOSAS TERRAZO Y MÁRMOL Y MOSAICOS
 72 15 23 00 : SERVICIOS DE CARPINTERÍA
 72 15 24 00 : SERVICIOS DE MONTAJE E INSTALACIÓN DE VENTANAS Y PUERTAS
 72 15 25 00 : SERVICIOS DE INSTALACIÓN DE PISOS
 72 15 26 00 : SERVICIOS DE TECHADO Y PAREDES EXTERNAS Y LÁMINAS DE METAL
 72 15 27 00 : SERVICIOS DE INSTALACIÓN Y REPARACIÓN DE CONCRETO

***** CONTINUA *****

**CAMARA DE COMERCIO DE LA GUAJIRA
CORNEJO OCHOA YEZITD**



Fecha expedición: 2021/12/14 - 17:41:39 **** Recibo No. S000378132 **** Num. Operación. 99-USUPUBXX-20211214-0042

*** EXPEDIDO A TRAVES DEL SISTEMA VIRTUAL S.I.I. ***

72 15 28 00 : SERVICIOS DE PERFORACIÓN DE POZOS DE AGUA
 72 15 29 00 : SERVICIOS DE MONTAJE DE ACERO ESTRUCTURAL
 72 15 30 00 : SERVICIOS DE VIDRIOS Y VENTANERÍA
 72 15 31 00 : SERVICIOS DE CONSTRUCCIÓN DE FACILIDADES ATLÉTICAS Y RECREATIVAS
 72 15 32 00 : SERVICIOS DE RECUBRIMIENTO, IMPERMEABILIZACIÓN PROTECCIÓN CONTRA CLIM...
 72 15 34 00 : SERVICIOS DE APAREJAMIENTO Y ANDAMIAJE
 72 15 35 00 : SERVICIOS DE LIMPIEZA ESTRUCTURAL EXTERNA
 72 15 36 00 : SERVICIOS DE TERMINADO INTERIOR, DOTACIÓN Y REMODELACIÓN
 72 15 40 00 : SERVICIOS DE EDIFICIOS ESPECIALIZADOS Y COMERCIOS
 76 12 16 00 : DISPOSICIÓN DE DESECHOS NO PELIGROSOS
 72 15 44 00 : SERVICIOS DE MANTENIMIENTO Y FABRICACIÓN DE ACCESORIOS PARA TUBERÍAS
 80 11 16 00 : SERVICIOS DE PERSONAL TEMPORAL
 81 14 15 00 : CONTROL DE CALIDAD
 83 10 15 00 : SERVICIOS DE ACUEDUCTO Y ALCANTARILLADO
 95 12 15 00 : EDIFICIOS Y ESTRUCTURAS COMERCIALES Y DE ENTRETENIMIENTO
 95 12 19 00 : EDIFICIOS Y ESTRUCTURAS EDUCACIONALES Y DE ADMINISTRACIÓN
 95 12 21 00 : EDIFICIOS Y ESTRUCTURAS DE ACOMODACIONES
 95 12 23 00 : EDIFICIOS Y ESTRUCTURAS DE SALUD Y DEPORTIVAS
 95 13 15 00 : TARIMAS Y GRADERÍAS
 30 13 15 00 : BLOQUES
 30 19 16 00 : ESCALERAS Y ACCESORIOS DE ANDAMIAJE
 39 12 13 00 : CUADROS, REGISTROS Y MENAJE PARA ELECTRICIDAD
 39 12 19 00 : DISPOSITIVOS Y ACCESORIOS DE SEGURIDAD ELÉCTRICA
 40 14 17 00 : MATERIAL DE FERRETERÍA Y ACCESORIOS
 41 10 17 00 : EQUIPO DE PERFORACIÓN, AMOLADURA, CORTE, TRITURACIÓN Y PENSADO PARA ...
 56 12 15 00 : MOBILIARIO GENERAL DE AULA
 72 10 15 00 : SERVICIOS DE APOYO PARA LA CONSTRUCCIÓN
 72 12 14 00 : SERVICIOS DE CONSTRUCCIÓN DE EDIFICIOS PÚBLICOS ESPECIALIZADOS
 72 14 10 00 : SERVICIOS DE CONSTRUCCIÓN DE AUTOPISTAS Y CARRETERAS
 72 14 11 00 : SERVICIOS DE CONSTRUCCIÓN Y REVESTIMIENTO Y PAVIMENTACIÓN DE INFRAEST...
 72 15 11 00 : SERVICIOS DE CONSTRUCCIÓN DE PLOMERÍA
 72 15 13 00 : SERVICIOS DE PINTURA E INSTALACIÓN DE PAPEL DE COLGADURA
 72 15 10 00 : SERVICIOS DE CONSTRUCCIÓN Y MANTENIMIENTO DE CALDERAS Y HORNOS
 72 15 12 00 : SERVICIOS DE CONSTRUCCIÓN Y MANTENIMIENTO DE HVAC CALEFACCIÓN Y ENFRI...
 27 11 32 00 : JUEGOS DE HERRAMIENTAS
 72 15 33 00 : SERVICIOS DE MANTENIMIENTO E INSTALACIÓN DE EQUIPO DE ESTACIÓN DE SER...
 72 15 37 00 : SERVICIOS DE INSTALACIÓN, MANTENIMIENTO Y REPARACIÓN DE EQUIPOS Y CON...
 72 15 41 00 : SERVICIOS DE MANTENIMIENTO Y REPARACIÓN DE EQUIPO DE SISTEMAS DE DISTR...
 72 15 42 00 : SERVICIOS DE MANTENIMIENTO Y REPARACIÓN DE INSTALACIÓN DE INSTRUMENTA...
 72 15 43 00 : SERVICIOS DE MANTENIMIENTO Y REPARACIÓN DE EQUIPO MOTIVO Y GENERACIÓN...
 77 10 15 00 : EVALUACIÓN DE IMPACTO AMBIENTAL
 77 10 16 00 : PLANEACIÓN AMBIENTAL
 77 10 17 00 : SERVICIOS DE ASESORÍA AMBIENTAL
 77 10 18 00 : AUDITORÍA AMBIENTAL
 77 11 16 00 : REHABILITACIÓN AMBIENTAL
 77 12 17 00 : CONTAMINACIÓN DEL AGUA
 80 10 15 00 : SERVICIOS DE CONSULTORÍA DE NEGOCIOS Y ADMINISTRACIÓN CORPORATIVA
 80 10 16 00 : GERENCIA DE PROYECTOS
 80 12 17 00 : SERVICIOS DE RESPONSABILIDAD CIVIL
 81 10 15 00 : INGENIERÍA CIVIL Y ARQUITECTURA
 81 10 16 00 : INGENIERÍA MECÁNICA
 81 10 17 00 : INGENIERÍA ELÉCTRICA Y ELECTRÓNICA

***** CONTINUA *****

**CAMARA DE COMERCIO DE LA GUAJIRA
CORNEJO OCHOA YEZITD**



Fecha expedición: 2021/12/14 - 17:41:39 **** Recibo No. S000378132 **** Num. Operación. 99-USUPUBXX-20211214-0042

*** EXPEDIDO A TRAVES DEL SISTEMA VIRTUAL S.I.I. ***

81 10 22 00 : INGENIERÍA DE TRANSPORTE
 81 10 24 00 : INGENIERÍA DE TRANSMISIÓN DE ENERGÍA ELÉCTRICA
 30 19 18 00 : EQUIPOS Y MATERIALES PARA CONSTRUCCIONES TEMPORALES Y APOYO AL MANTENIM...
 81 14 16 00 : MANEJO DE CADENA DE SUMINISTROS
 83 10 18 00 : SERVICIOS ELÉCTRICOS
 93 14 15 00 : DESARROLLO Y SERVICIOS SOCIALES
 93 14 20 00 : DESARROLLO URBANO
 93 15 15 00 : ADMINISTRACIÓN PÚBLICA
 95 11 16 00 : VÍAS DE TRÁFICO ABIERTO
 95 12 17 00 : EDIFICIOS Y ESTRUCTURAS PÚBLICOS
 31 21 17 00 : ACABADOS EN GENERAL
 32 10 16 00 : CIRCUITOS INTEGRADOS
 32 11 15 00 : DIODOS
 32 11 16 00 : TRANSISTORES
 32 11 17 00 : APARATOS SEMICONDUCTORES
 32 12 15 00 : CAPACITORES
 32 12 16 00 : RESISTORES
 32 12 17 00 : COMPONENTES DISCRETOS
 32 12 18 00 : FILTROS DE SEÑALES
 32 12 19 00 : RESONADORES
 32 13 10 00 : ACCESORIOS, MATERIAS PRIMAS Y PIEZAS DE COMPONENTES ELECTRÓNICOS
 32 14 11 00 : PIEZAS Y ACCESORIOS DE TUBOS ELECTRÓNICOS
 32 15 15 00 : DISPOSITIVOS DE CONTROL DE INDICACIÓN Y DE SEÑALIZACIÓN
 32 15 16 00 : SUBSISTEMAS PROGRAMABLES DE CONTROLADOR LÓGICO
 32 15 17 00 : CONTROLADORES LÓGICOS PROGRAMABLES
 32 15 18 00 : DISPOSITIVOS DE CONTROL DE SEGURIDAD
 32 15 19 00 : DISPOSITIVOS DE AUTOMATIZACIÓN DE CONTROL DE LA CONECTIVIDAD
 32 15 20 00 : CONTROL DE PROCESOS O SISTEMAS EMPAQUETADOS DE AUTOMATIZACIÓN
 39 10 16 00 : LÁMPARAS Y BOMBILLAS
 39 10 18 00 : COMPONENTES Y ACCESORIOS DE LÁMPARA
 39 10 19 00 : BALASTOS DE LÁMPARAS Y TRANSFORMADORES DE LÁMPARAS
 39 11 15 00 : ILUMINACIÓN DE INTERIORES Y ARTEFACTOS
 39 11 16 00 : ILUMINACIÓN EXTERIOR Y ARTEFACTOS
 39 11 17 00 : ALUMBRADO DE EMERGENCIA
 39 11 18 00 : ACCESORIOS DE ILUMINACIÓN
 39 11 19 00 : SEÑALIZACIÓN E ILUMINACIÓN DE EMPLAZAMIENTOS PELIGROSOS
 39 11 20 00 : PROYECTORES MÓVILES
 39 11 21 00 : ILUMINACIÓN ÓPTICA
 39 11 22 00 : DISPOSITIVOS DE EFECTOS ESPECIALES
 39 11 23 00 : ILUMINACIÓN Y ACCESORIOS DE ESCENARIOS Y ESTUDIOS
 39 11 24 00 : DISPOSITIVOS PARA MANEJO DE LUCES Y CONTROL DE ESCENARIOS Y ESTUDIOS
 39 11 25 00 : LUMINARIAS DE ESCENARIOS Y ESTUDIOS
 39 11 26 00 : DISPOSITIVOS DE ILUMINACIÓN NO - ELÉCTRICA
 39 12 10 00 : EQUIPAMIENTO PARA DISTRIBUCIÓN Y CONVERSIÓN DE ALIMENTACIÓN
 39 12 11 00 : CENTROS DE CONTROL Y DISTRIBUCIÓN Y ACCESORIOS
 39 12 14 00 : LENGUETAS DE CONEXIÓN, CONECTADORES Y TERMINALES
 39 12 15 00 : CONMUTADORES, CONTROLES Y RELES Y ACCESORIOS
 39 12 16 00 : DISPOSITIVOS Y ACCESORIOS PARA LA PROTECCIÓN DE CIRCUITOS
 39 12 17 00 : FERRETERÍA ELÉCTRICA Y SUMINISTROS
 39 12 18 00 : INSTALACIONES DE EDIFICIOS INTELIGENTES - IBI
 39 12 22 00 : INTERRUPTORES ELÉCTRICOS Y ACCESORIOS
 39 12 23 00 : RELES ELÉCTRICOS Y ACCESORIOS

***** CONTINUA *****

**CAMARA DE COMERCIO DE LA GUAJIRA
CORNEJO OCHOA YEZITD**



Fecha expedición: 2021/12/14 - 17:41:39 **** Recibo No. S000378132 **** Num. Operación. 99-USUPUBXX-20211214-0042

*** EXPEDIDO A TRAVES DEL SISTEMA VIRTUAL S.I.I. ***

39 13 15 00 : MARCADORES DE ALAMBRE Y DISPOSITIVOS PARA MARCAR ALAMBRE
 39 13 16 00 : DISPOSITIVOS DE PROTECCIÓN DE ALAMBRE
 39 13 17 00 : CONDUCTOS ELÉCTRICOS, ELECTRODUCTOS Y CABLES AÉREOS
 70 13 15 00 : PROTECCIÓN DEL TERRENO Y DEL SUELO
 70 14 16 00 : PROTECCIÓN DE CULTIVOS
 70 14 17 00 : GESTIÓN DE CULTIVOS
 70 15 18 00 : SERVICIOS DE CONSERVACIÓN FORESTAL
 70 15 19 00 : RECURSOS FORESTALES
 70 16 16 00 : FLORA
 70 16 17 00 : ECOSISTEMAS
 70 17 15 00 : DESARROLLO
 72 10 29 00 : SERVICIOS DE MANTENIMIENTO Y REPARACIÓN DE INSTALACIONES
 72 10 33 00 : SERVICIOS DE MANTENIMIENTO Y REPARACIÓN DE INFRAESTRUCTURA
 72 12 11 00 : SERVICIOS DE CONSTRUCCIÓN DE EDIFICIOS COMERCIALES Y DE OFICINA
 72 14 13 00 : SERVICIO DE CONSTRUCCIÓN DE FACILIDADES ATLÉTICAS Y RECREATIVAS
 55 11 15 00 : PUBLICACIONES ELECTRÓNICAS Y MÚSICA
 55 11 16 00 : MATERIAL DE REFERENCIA DE SOFTWARE ELECTRÓNICO
 55 12 15 00 : RÓTULOS
 55 12 16 00 : ETIQUETAS
 55 12 18 00 : DOCUMENTOS DE IDENTIFICACIÓN
 56 10 15 00 : MUEBLES
 56 10 17 00 : MUEBLES DE OFICINA
 56 10 18 00 : ACCESORIOS Y MUEBLES DE BEBÉ Y NIÑO
 56 10 19 00 : PIEZAS DE MOBILIARIO Y ACCESORIOS
 56 11 15 00 : SITIOS DE TRABAJO Y PAQUETES PARA LA OFICINA
 56 11 16 00 : SISTEMAS DE PANELES
 56 11 17 00 : CASEGOOD Y SISTEMAS NO MODULARES
 56 11 18 00 : MUEBLES INDEPENDIENTES
 56 11 19 00 : MUEBLES INDUSTRIALES
 56 11 20 00 : MUEBLES DE APOYO DE LA COMPUTADORA
 56 11 21 00 : ASIENTOS
 56 11 22 00 : SISTEMAS DE ESCRITORIOS
 56 11 23 00 : PARTES Y ACCESORIOS PARA ASIENTOS DE AUDITORIOS O ESTADIOS O DE USO ESP...
 56 12 10 00 : MOBILIARIO DE BIBLIOTECA
 56 12 11 00 : MOBILIARIO DE CLASE DE ARTE
 56 12 12 00 : MOBILIARIO DE SALA DE PRIMEROS AUXILIOS
 56 12 13 00 : ACCESORIOS DE INSTALACIONES EDUCATIVAS GENERALES
 56 12 14 00 : MOBILIARIO DE CAFETERÍA Y COMEDOR
 56 12 16 00 : MOBILIARIO PARA EL TIEMPO DE DESCANSO Y OCIO CREATIVO PARA GUARDERÍA I...
 56 12 17 00 : MÓDULOS DE ALMACENAMIENTO GENERAL Y DE LIBROS PARA LAS AULAS
 56 12 18 00 : MOBILIARIO Y ACCESORIOS DE AULAS VOCACIONALES
 56 12 19 00 : MOBILIARIO DE DEMOSTRACIÓN
 56 12 20 00 : MUEBLES DE LABORATORIO
 56 13 15 00 : MANIQUÍES Y FORMAS
 56 13 16 00 : EXHIBIDORES Y ACCESORIOS AUTO SOPORTADOS PARA MERCANCÍAS
 56 13 17 00 : APARATOS, ESTANTES, SISTEMAS Y ACCESORIOS PARA INSTALACIÓN DE MERCANCÍAS
 56 14 15 00 : ADORNOS CERÁMICOS PARA EL HOGAR
 56 14 16 00 : ADORNOS DE VIDRIO PARA EL HOGAR
 49 20 15 00 : EQUIPO DE ENTRENAMIENTO PARA AERÓBICOS
 49 20 16 00 : EQUIPO DE ENTRENAMIENTO DE PESAS Y RESISTENCIA
 70 11 15 00 : PLANTAS Y ÁRBOLES ORNAMENTALES
 70 11 17 00 : PARQUES, JARDINES Y HUERTOS

***** CONTINUA *****

**CAMARA DE COMERCIO DE LA GUAJIRA
CORNEJO OCHOA YEZITD**



Fecha expedición: 2021/12/14 - 17:41:39 **** Recibo No. S000378132 **** Num. Operación. 99-USUPUBXX-20211214-0042

*** EXPEDIDO A TRAVES DEL SISTEMA VIRTUAL S.I.I. ***

72 14 12 00 : SERVICIOS DE CONSTRUCCIÓN MARINA
 70 17 18 00 : SERVICIOS DE DRENAJE
 77 11 15 00 : SERVICIOS DE SEGURIDAD AMBIENTAL
 72 11 10 00 : SERVICIOS DE CONSTRUCCIÓN DE UNIDADES UNIFAMILIARES
 77 10 19 00 : SERVICIOS DE INVESTIGACIÓN DE CONTAMINACIÓN
 77 10 20 00 : SERVICIOS DE REPORTE AMBIENTAL
 77 12 15 00 : CONTAMINACIÓN DEL AIRE
 77 12 16 00 : CONTAMINACIÓN DEL SUELO

EXPERIENCIA No.21 :

NÚMERO CONSECUTIVO DEL CONTRATO:021

CONTRATO CELEBRADO POR :3 - CONSORCIO O UNIÓN TEMPORAL

NOMBRE DEL CONTRATISTA :UT COYMAN CONSTRUCCIONES

NOMBRE DEL CONTRATANTE :UNIVERSIDAD DE LA GUAJIRA

VALOR CONTRATADO EN SMMLV :649,08

PORCENTAJE DE PARTICIPACIÓN EN EL VALOR EJECUTADO EN CASO DE CONSORCIOS Y UNIONES TEMPORALES: 60%

SG FM CL PR - DESCRIPCIÓN

11 11 15 00 : BARRO Y TIERRA
 11 11 16 00 : PIEDRA
 11 11 17 00 : ARENA
 20 10 18 00 : SISTEMAS MECANIZADOS DE SOPORTE EN TIERRA
 20 12 13 00 : EQUIPO DE CONTROL DE ARENA
 22 10 15 00 : MAQUINARIA PARA TRABAJO DE DESMONTE
 22 10 17 00 : COMPONENTES DE EQUIPO PESADO
 24 14 16 00 : SUMINISTROS DE ACOLCHADOS
 27 11 15 00 : HERRAMIENTAS DE CORTE Y ENGARZADO Y PUNZONES
 27 11 22 00 : HERRAMIENTAS DE ALBAÑILERÍA Y CONCRETO
 27 11 27 00 : HERRAMIENTAS MECÁNICAS
 30 10 15 00 : ÁNGULOS
 30 10 17 00 : VIGAS
 30 10 23 00 : PERFILES
 30 11 15 00 : CONCRETO Y MORTEROS
 30 11 16 00 : CEMENTO Y CAL
 30 12 17 00 : MATERIALES DE CONSTRUCCIÓN DE CAMINOS Y CARRILERAS
 30 13 15 00 : BLOQUES
 30 13 16 00 : LADRILLOS
 46 18 15 00 : ROPA DE SEGURIDAD
 55 12 17 00 : SEÑALIZACIÓN
 70 13 15 00 : PROTECCIÓN DEL TERRENO Y DEL SUELO
 72 10 33 00 : SERVICIOS DE MANTENIMIENTO Y REPARACIÓN DE INFRAESTRUCTURA
 72 14 10 00 : SERVICIOS DE CONSTRUCCIÓN DE AUTOPISTAS Y CARRETERAS
 72 14 11 00 : SERVICIOS DE CONSTRUCCIÓN Y REVESTIMIENTO Y PAVIMENTACIÓN DE INFRAEST...
 72 14 13 00 : SERVICIO DE CONSTRUCCIÓN DE FACILIDADES ATLÉTICAS Y RECREATIVAS
 72 14 15 00 : SERVICIOS DE PREPARACIÓN DE TIERRAS
 72 15 14 00 : SERVICIOS DE CONSTRUCCIÓN DE RECUBRIMIENTOS DE MUROS
 72 15 17 00 : SERVICIOS DE INSTALACIÓN DE SISTEMAS DE SEGURIDAD FÍSICA E INDUSTRIAL
 72 15 19 00 : SERVICIOS DE ALBAÑILERÍA Y MAMPOSTERÍA
 72 15 23 00 : SERVICIOS DE CARPINTERÍA
 72 15 25 00 : SERVICIOS DE INSTALACIÓN DE PISOS
 72 15 26 00 : SERVICIOS DE TECHADO Y PAREDES EXTERNAS Y LÁMINAS DE METAL
 72 15 27 00 : SERVICIOS DE INSTALACIÓN Y REPARACIÓN DE CONCRETO
 72 15 31 00 : SERVICIOS DE CONSTRUCCIÓN DE FACILIDADES ATLÉTICAS Y RECREATIVAS

***** CONTINUA *****

**CAMARA DE COMERCIO DE LA GUAJIRA
CORNEJO OCHOA YEZITD**



Fecha expedición: 2021/12/14 - 17:41:40 **** Recibo No. S000378132 **** Num. Operación. 99-USUPUBXX-20211214-0042

*** EXPEDIDO A TRAVES DEL SISTEMA VIRTUAL S.I.I. ***

72 15 34 00 : SERVICIOS DE APAREJAMIENTO Y ANDAMIAJE
 72 15 35 00 : SERVICIOS DE LIMPIEZA ESTRUCTURAL EXTERNA
 72 15 36 00 : SERVICIOS DE TERMINADO INTERIOR, DOTACIÓN Y REMODELACIÓN
 76 12 16 00 : DISPOSICIÓN DE DESECHOS NO PELIGROSOS
 81 14 15 00 : CONTROL DE CALIDAD
 93 14 20 00 : DESARROLLO URBANO
 95 12 16 00 : EDIFICIOS Y ESTRUCTURAS DE TRANSPORTE
 95 12 19 00 : EDIFICIOS Y ESTRUCTURAS EDUCACIONALES Y DE ADMINISTRACIÓN
 95 12 23 00 : EDIFICIOS Y ESTRUCTURAS DE SALUD Y DEPORTIVAS
 95 13 15 00 : TARIMAS Y GRADERÍAS
 72 15 10 00 : SERVICIOS DE CONSTRUCCIÓN Y MANTENIMIENTO DE CALDERAS Y HORNOS
 72 15 12 00 : SERVICIOS DE CONSTRUCCIÓN Y MANTENIMIENTO DE HVAC CALEFACCIÓN Y ENFRI...
 27 11 32 00 : JUEGOS DE HERRAMIENTAS
 72 15 33 00 : SERVICIOS DE MANTENIMIENTO E INSTALACIÓN DE EQUIPO DE ESTACIÓN DE SER...
 72 15 37 00 : SERVICIOS DE INSTALACIÓN, MANTENIMIENTO Y REPARACIÓN DE EQUIPOS Y CON...
 72 15 41 00 : SERVICIOS DE MANTENIMIENTO Y REPARACIÓN DE EQUIPO DE SISTEMAS DE DISTR...
 72 15 42 00 : SERVICIOS DE MANTENIMIENTO Y REPARACIÓN DE INSTALACIÓN DE INSTRUMENTA...
 72 15 43 00 : SERVICIOS DE MANTENIMIENTO Y REPARACIÓN DE EQUIPO MOTIVO Y GENERACIÓN...
 72 15 44 00 : SERVICIOS DE MANTENIMIENTO Y FABRICACIÓN DE ACCESORIOS PARA TUBERÍAS
 77 10 15 00 : EVALUACIÓN DE IMPACTO AMBIENTAL
 77 10 16 00 : PLANEACIÓN AMBIENTAL
 77 10 17 00 : SERVICIOS DE ASESORÍA AMBIENTAL
 77 10 18 00 : AUDITORÍA AMBIENTAL
 77 11 16 00 : REHABILITACIÓN AMBIENTAL
 77 12 17 00 : CONTAMINACIÓN DEL AGUA
 80 10 15 00 : SERVICIOS DE CONSULTORÍA DE NEGOCIOS Y ADMINISTRACIÓN CORPORATIVA
 80 10 16 00 : GERENCIA DE PROYECTOS
 80 12 17 00 : SERVICIOS DE RESPONSABILIDAD CIVIL
 81 10 15 00 : INGENIERÍA CIVIL Y ARQUITECTURA
 81 10 16 00 : INGENIERÍA MECÁNICA
 81 10 17 00 : INGENIERÍA ELÉCTRICA Y ELECTRÓNICA
 81 10 22 00 : INGENIERÍA DE TRANSPORTE
 81 10 24 00 : INGENIERÍA DE TRANSMISIÓN DE ENERGÍA ELÉCTRICA
 30 19 18 00 : EQUIPOS Y MATERIALES PARA CONSTRUCCIONES TEMPORALES Y APOYO AL MANTENIM...
 81 14 16 00 : MANEJO DE CADENA DE SUMINISTROS
 83 10 18 00 : SERVICIOS ELÉCTRICOS
 93 14 15 00 : DESARROLLO Y SERVICIOS SOCIALES
 93 15 15 00 : ADMINISTRACIÓN PÚBLICA
 95 11 16 00 : VÍAS DE TRÁFICO ABIERTO
 95 12 17 00 : EDIFICIOS Y ESTRUCTURAS PÚBLICOS
 31 21 17 00 : ACABADOS EN GENERAL
 32 10 16 00 : CIRCUITOS INTEGRADOS
 32 11 15 00 : DIODOS
 32 11 16 00 : TRANSISTORES
 32 11 17 00 : APARATOS SEMICONDUCTORES
 32 12 15 00 : CAPACITORES
 32 12 16 00 : RESISTORES
 32 12 17 00 : COMPONENTES DISCRETOS
 32 12 18 00 : FILTROS DE SEÑALES
 32 12 19 00 : RESONADORES
 32 13 10 00 : ACCESORIOS, MATERIAS PRIMAS Y PIEZAS DE COMPONENTES ELECTRÓNICOS
 32 14 11 00 : PIEZAS Y ACCESORIOS DE TUBOS ELECTRÓNICOS

***** CONTINUA *****

**CAMARA DE COMERCIO DE LA GUAJIRA
CORNEJO OCHOA YEZITD**



Fecha expedición: 2021/12/14 - 17:41:40 **** Recibo No. S000378132 **** Num. Operación. 99-USUPUBXX-20211214-0042

*** EXPEDIDO A TRAVES DEL SISTEMA VIRTUAL S.I.I. ***

32 15 15 00 : DISPOSITIVOS DE CONTROL DE INDICACIÓN Y DE SEÑALIZACIÓN
 32 15 16 00 : SUBSISTEMAS PROGRAMABLES DE CONTROLADOR LÓGICO
 32 15 17 00 : CONTROLADORES LÓGICOS PROGRAMABLES
 32 15 18 00 : DISPOSITIVOS DE CONTROL DE SEGURIDAD
 32 15 19 00 : DISPOSITIVOS DE AUTOMATIZACIÓN DE CONTROL DE LA CONECTIVIDAD
 32 15 20 00 : CONTROL DE PROCESOS O SISTEMAS EMPAQUETADOS DE AUTOMATIZACIÓN
 39 10 16 00 : LÁMPARAS Y BOMBILLAS
 39 10 18 00 : COMPONENTES Y ACCESORIOS DE LÁMPARA
 39 10 19 00 : BALASTOS DE LÁMPARAS Y TRANSFORMADORES DE LÁMPARAS
 39 11 15 00 : ILUMINACIÓN DE INTERIORES Y ARTEFACTOS
 39 11 16 00 : ILUMINACIÓN EXTERIOR Y ARTEFACTOS
 39 11 17 00 : ALUMBRADO DE EMERGENCIA
 39 11 18 00 : ACCESORIOS DE ILUMINACIÓN
 39 11 19 00 : SEÑALIZACIÓN E ILUMINACIÓN DE EMPLAZAMIENTOS PELIGROSOS
 39 11 20 00 : PROYECTORES MÓVILES
 39 11 21 00 : ILUMINACIÓN ÓPTICA
 39 11 22 00 : DISPOSITIVOS DE EFECTOS ESPECIALES
 39 11 23 00 : ILUMINACIÓN Y ACCESORIOS DE ESCENARIOS Y ESTUDIOS
 39 11 24 00 : DISPOSITIVOS PARA MANEJO DE LUCES Y CONTROL DE ESCENARIOS Y ESTUDIOS
 39 11 25 00 : LUMINARIAS DE ESCENARIOS Y ESTUDIOS
 39 11 26 00 : DISPOSITIVOS DE ILUMINACIÓN NO - ELÉCTRICA
 39 12 10 00 : EQUIPAMIENTO PARA DISTRIBUCIÓN Y CONVERSIÓN DE ALIMENTACIÓN
 39 12 11 00 : CENTROS DE CONTROL Y DISTRIBUCIÓN Y ACCESORIOS
 39 12 14 00 : LENGUETAS DE CONEXIÓN, CONECTADORES Y TERMINALES
 39 12 15 00 : CONMUTADORES, CONTROLES Y RELES Y ACCESORIOS
 39 12 16 00 : DISPOSITIVOS Y ACCESORIOS PARA LA PROTECCIÓN DE CIRCUITOS
 39 12 17 00 : FERRETERÍA ELÉCTRICA Y SUMINISTROS
 39 12 18 00 : INSTALACIONES DE EDIFICIOS INTELIGENTES - IBI
 39 12 22 00 : INTERRUPTORES ELÉCTRICOS Y ACCESORIOS
 39 12 23 00 : RELES ELÉCTRICOS Y ACCESORIOS
 39 13 15 00 : MARCADORES DE ALAMBRE Y DISPOSITIVOS PARA MARCAR ALAMBRE
 39 13 16 00 : DISPOSITIVOS DE PROTECCIÓN DE ALAMBRE
 39 13 17 00 : CONDUCTOS ELÉCTRICOS, ELECTRODUCTOS Y CABLES AÉREOS
 70 14 16 00 : PROTECCIÓN DE CULTIVOS
 70 14 17 00 : GESTIÓN DE CULTIVOS
 70 15 18 00 : SERVICIOS DE CONSERVACIÓN FORESTAL
 70 15 19 00 : RECURSOS FORESTALES
 70 16 16 00 : FLORA
 70 16 17 00 : ECOSISTEMAS
 70 17 15 00 : DESARROLLO
 72 10 29 00 : SERVICIOS DE MANTENIMIENTO Y REPARACIÓN DE INSTALACIONES
 72 12 11 00 : SERVICIOS DE CONSTRUCCIÓN DE EDIFICIOS COMERCIALES Y DE OFICINA
 55 11 15 00 : PUBLICACIONES ELECTRÓNICAS Y MÚSICA
 55 11 16 00 : MATERIAL DE REFERENCIA DE SOFTWARE ELECTRÓNICO
 55 12 15 00 : RÓTULOS
 55 12 16 00 : ETIQUETAS
 55 12 18 00 : DOCUMENTOS DE IDENTIFICACIÓN
 56 10 16 00 : MUEBLES PARA EL EXTERIOR
 56 10 17 00 : MUEBLES DE OFICINA
 56 10 18 00 : ACCESORIOS Y MUEBLES DE BEBÉ Y NIÑO
 56 10 19 00 : PIEZAS DE MOBILIARIO Y ACCESORIOS
 56 11 15 00 : SITIOS DE TRABAJO Y PAQUETES PARA LA OFICINA

***** CONTINUA *****

**CAMARA DE COMERCIO DE LA GUAJIRA
CORNEJO OCHOA YEZITD**



Fecha expedición: 2021/12/14 - 17:41:40 **** Recibo No. S000378132 **** Num. Operación. 99-USUPUBXX-20211214-0042

*** EXPEDIDO A TRAVES DEL SISTEMA VIRTUAL S.I.I. ***

56 11 16 00 : SISTEMAS DE PANELES
 56 11 17 00 : CASEGOOD Y SISTEMAS NO MODULARES
 56 11 18 00 : MUEBLES INDEPENDIENTES
 56 11 19 00 : MUEBLES INDUSTRIALES
 56 11 20 00 : MUEBLES DE APOYO DE LA COMPUTADORA
 56 11 21 00 : ASIENTOS
 56 11 22 00 : SISTEMAS DE ESCRITORIOS
 56 11 23 00 : PARTES Y ACCESORIOS PARA ASIENTOS DE AUDITORIOS O ESTADIOS O DE USO ESP...
 56 12 10 00 : MOBILIARIO DE BIBLIOTECA
 56 12 11 00 : MOBILIARIO DE CLASE DE ARTE
 56 12 12 00 : MOBILIARIO DE SALA DE PRIMEROS AUXILIOS
 56 12 13 00 : ACCESORIOS DE INSTALACIONES EDUCATIVAS GENERALES
 56 12 14 00 : MOBILIARIO DE CAFETERÍA Y COMEDOR
 56 12 16 00 : MOBILIARIO PARA EL TIEMPO DE DESCANSO Y OCIO CREATIVO PARA GUARDERÍA I...
 56 12 17 00 : MÓDULOS DE ALMACENAMIENTO GENERAL Y DE LIBROS PARA LAS AULAS
 56 12 18 00 : MOBILIARIO Y ACCESORIOS DE AULAS VOCACIONALES
 56 12 19 00 : MOBILIARIO DE DEMOSTRACIÓN
 56 12 20 00 : MUEBLES DE LABORATORIO
 56 13 15 00 : MANIQUÍES Y FORMAS
 56 13 17 00 : APARATOS, ESTANTES, SISTEMAS Y ACCESORIOS PARA INSTALACIÓN DE MERCANCÍAS
 56 14 15 00 : ADORNOS CERÁMICOS PARA EL HOGAR
 56 14 16 00 : ADORNOS DE VIDRIO PARA EL HOGAR
 49 20 15 00 : EQUIPO DE ENTRENAMIENTO PARA AERÓBICOS
 49 20 16 00 : EQUIPO DE ENTRENAMIENTO DE PESAS Y RESISTENCIA
 70 11 15 00 : PLANTAS Y ÁRBOLES ORNAMENTALES
 70 11 17 00 : PARQUES, JARDINES Y HUERTOS
 72 14 12 00 : SERVICIOS DE CONSTRUCCIÓN MARINA
 70 17 18 00 : SERVICIOS DE DRENAJE
 77 11 15 00 : SERVICIOS DE SEGURIDAD AMBIENTAL
 72 11 10 00 : SERVICIOS DE CONSTRUCCIÓN DE UNIDADES UNIFAMILIARES
 77 10 19 00 : SERVICIOS DE INVESTIGACIÓN DE CONTAMINACIÓN
 77 10 20 00 : SERVICIOS DE REPORTE AMBIENTAL
 77 12 15 00 : CONTAMINACIÓN DEL AIRE
 77 12 16 00 : CONTAMINACIÓN DEL SUELO

EXPERIENCIA No.22 :

NÚMERO CONSECUTIVO DEL CONTRATO:022

CONTRATO CELEBRADO POR :1 - EL PROPONENTE

NOMBRE DEL CONTRATISTA :CORNEJO OCHOA YEZITD

NOMBRE DEL CONTRATANTE :MUNICIPIO DE URIBIA

VALOR CONTRATADO EN SMLV :1206,43

SG FM CL PR - DESCRIPCIÓN

11 11 15 00 : BARRO Y TIERRA
 11 11 16 00 : PIEDRA
 11 11 17 00 : ARENA
 20 10 18 00 : SISTEMAS MECANIZADOS DE SOPORTE EN TIERRA
 22 10 15 00 : MAQUINARIA PARA TRABAJO DE DESMONTE
 22 10 16 00 : EQUIPO DE PAVIMENTACIÓN
 22 10 17 00 : COMPONENTES DE EQUIPO PESADO
 22 10 19 00 : MAQUINARIA Y ACCESORIOS DE CONSTRUCCIÓN DE EDIFICIOS
 24 14 16 00 : SUMINISTROS DE ACOLCHADOS
 30 11 15 00 : CONCRETO Y MORTEROS

***** CONTINUA *****

**CAMARA DE COMERCIO DE LA GUAJIRA
CORNEJO OCHOA YEZITD**



Fecha expedición: 2021/12/14 - 17:41:40 **** Recibo No. S000378132 **** Num. Operación. 99-USUPUBXX-20211214-0042

*** EXPEDIDO A TRAVES DEL SISTEMA VIRTUAL S.I.I. ***

30 11 16 00 : CEMENTO Y CAL
 46 18 15 00 : ROPA DE SEGURIDAD
 47 13 19 00 : ABSORBENTES
 55 12 17 00 : SEÑALIZACIÓN
 70 13 15 00 : PROTECCIÓN DEL TERRENO Y DEL SUELO
 72 14 10 00 : SERVICIOS DE CONSTRUCCIÓN DE AUTOPISTAS Y CARRETERAS
 72 14 11 00 : SERVICIOS DE CONSTRUCCIÓN Y REVESTIMIENTO Y PAVIMENTACIÓN DE INFRAEST...
 72 14 15 00 : SERVICIOS DE PREPARACIÓN DE TIERRAS
 72 15 27 00 : SERVICIOS DE INSTALACIÓN Y REPARACIÓN DE CONCRETO
 77 10 17 00 : SERVICIOS DE ASESORÍA AMBIENTAL
 80 10 15 00 : SERVICIOS DE CONSULTORÍA DE NEGOCIOS Y ADMINISTRACIÓN CORPORATIVA
 80 11 16 00 : SERVICIOS DE PERSONAL TEMPORAL
 81 10 15 00 : INGENIERÍA CIVIL Y ARQUITECTURA
 81 14 15 00 : CONTROL DE CALIDAD
 81 14 16 00 : MANEJO DE CADENA DE SUMINISTROS
 95 11 15 00 : VÍAS DE TRÁFICO LIMITADO
 95 11 16 00 : VÍAS DE TRÁFICO ABIERTO
 95 12 15 00 : EDIFICIOS Y ESTRUCTURAS COMERCIALES Y DE ENTRETENIMIENTO
 31 21 17 00 : ACABADOS EN GENERAL
 30 19 18 00 : EQUIPOS Y MATERIALES PARA CONSTRUCCIONES TEMPORALES Y APOYO AL MANTENIM...
 70 16 16 00 : FLORA
 72 12 14 00 : SERVICIOS DE CONSTRUCCIÓN DE EDIFICIOS PÚBLICOS ESPECIALIZADOS
 72 15 19 00 : SERVICIOS DE ALBAÑILERÍA Y MAMPOSTERÍA
 72 15 25 00 : SERVICIOS DE INSTALACIÓN DE PISOS
 72 15 29 00 : SERVICIOS DE MONTAJE DE ACERO ESTRUCTURAL
 72 15 30 00 : SERVICIOS DE VIDRIOS Y VENTANERÍA
 72 15 31 00 : SERVICIOS DE CONSTRUCCIÓN DE FACILIDADES ATLÉTICAS Y RECREATIVAS
 72 15 33 00 : SERVICIOS DE MANTENIMIENTO E INSTALACIÓN DE EQUIPO DE ESTACIÓN DE SER...
 72 15 36 00 : SERVICIOS DE TERMINADO INTERIOR, DOTACIÓN Y REMODELACIÓN
 77 10 15 00 : EVALUACIÓN DE IMPACTO AMBIENTAL
 77 10 16 00 : PLANEACIÓN AMBIENTAL
 77 10 18 00 : AUDITORÍA AMBIENTAL
 77 12 17 00 : CONTAMINACIÓN DEL AGUA
 80 10 16 00 : GERENCIA DE PROYECTOS
 81 10 22 00 : INGENIERÍA DE TRANSPORTE
 80 12 17 00 : SERVICIOS DE RESPONSABILIDAD CIVIL
 93 14 15 00 : DESARROLLO Y SERVICIOS SOCIALES
 93 14 20 00 : DESARROLLO URBANO
 93 15 15 00 : ADMINISTRACIÓN PÚBLICA
 95 12 17 00 : EDIFICIOS Y ESTRUCTURAS PÚBLICOS
 95 12 19 00 : EDIFICIOS Y ESTRUCTURAS EDUCACIONALES Y DE ADMINISTRACIÓN
 70 17 18 00 : SERVICIOS DE DRENAJE
 77 11 15 00 : SERVICIOS DE SEGURIDAD AMBIENTAL
 72 11 10 00 : SERVICIOS DE CONSTRUCCIÓN DE UNIDADES UNIFAMILIARES
 77 10 19 00 : SERVICIOS DE INVESTIGACIÓN DE CONTAMINACIÓN
 77 10 20 00 : SERVICIOS DE REPORTE AMBIENTAL
 77 11 16 00 : REHABILITACIÓN AMBIENTAL
 77 12 15 00 : CONTAMINACIÓN DEL AIRE
 77 12 16 00 : CONTAMINACIÓN DEL SUELO
 30 11 18 00 : AGREGADOS
 30 11 19 00 : ELEMENTOS PARA REFORZAR CONCRETO
 30 11 17 00 : YESOS

***** CONTINUA *****

**CAMARA DE COMERCIO DE LA GUAJIRA
CORNEJO OCHOA YEZITD**



Fecha expedición: 2021/12/14 - 17:41:40 **** Recibo No. S000378132 **** Num. Operación. 99-USUPUBXX-20211214-0042

*** EXPEDIDO A TRAVES DEL SISTEMA VIRTUAL S.I.I. ***

40 17 16 00 : TUBOS Y TUBERÍAS INDUSTRIALES
72 14 17 00 : SERVICIOS DE ALQUILER O ARRENDAMIENTO DE EQUIPO Y MAQUINARIA DE CONSTRU...

EXPERIENCIA No.23 :

NÚMERO CONSECUTIVO DEL CONTRATO:023

CONTRATO CELEBRADO POR :3 - CONSORCIO O UNIÓN TEMPORAL

NOMBRE DEL CONTRATISTA :UT MERCADO PUBLICO URIBIA

NOMBRE DEL CONTRATANTE :MUNICIPIO DE URIBIA

VALOR CONTRATADO EN SMMLV :2255,45

PORCENTAJE DE PARTICIPACIÓN EN EL VALOR EJECUTADO EN CASO DE CONSORCIOS Y UNIONES TEMPORALES: 60%

SG FM CL PR - DESCRIPCIÓN

11 11 15 00 : BARRO Y TIERRA
11 11 16 00 : PIEDRA
11 11 17 00 : ARENA
20 10 18 00 : SISTEMAS MECANIZADOS DE SOPORTE EN TIERRA
20 12 13 00 : EQUIPO DE CONTROL DE ARENA
22 10 20 00 : EQUIPO Y MAQUINARIA DE DEMOLICIÓN DE EDIFICIOS
27 11 15 00 : HERRAMIENTAS DE CORTE Y ENGARZADO Y PUNZONES
27 11 22 00 : HERRAMIENTAS DE ALBAÑILERÍA Y CONCRETO
27 11 27 00 : HERRAMIENTAS MECÁNICAS
27 12 17 00 : ACCESORIOS DE TUBERÍA Y MANGA HIDRÁULICA
27 12 18 00 : HERRAMIENTAS HIDRÁULICAS
30 10 15 00 : ÁNGULOS
30 10 17 00 : VIGAS
30 10 23 00 : PERFILES
30 11 15 00 : CONCRETO Y MORTEROS
30 13 15 00 : BLOQUES
30 19 16 00 : ESCALERAS Y ACCESORIOS DE ANDAMIAJE
39 12 13 00 : CUADROS, REGISTROS Y MENAJE PARA ELECTRICIDAD
39 12 19 00 : DISPOSITIVOS Y ACCESORIOS DE SEGURIDAD ELÉCTRICA
40 14 17 00 : MATERIAL DE FERRETERÍA Y ACCESORIOS
41 10 17 00 : EQUIPO DE PERFORACIÓN, AMOLADURA, CORTE, TRITURACIÓN Y Prensado para ...
41 11 46 00 : INSTRUMENTOS DE VERIFICACIÓN DE METALES, METALURGIA Y MATERIALES ESTRU...
56 12 15 00 : MOBILIARIO GENERAL DE AULA
72 10 15 00 : SERVICIOS DE APOYO PARA LA CONSTRUCCIÓN
72 12 14 00 : SERVICIOS DE CONSTRUCCIÓN DE EDIFICIOS PÚBLICOS ESPECIALIZADOS
72 15 11 00 : SERVICIOS DE CONSTRUCCIÓN DE PLOMERÍA
72 15 13 00 : SERVICIOS DE PINTURA E INSTALACIÓN DE PAPEL DE COLGADURA
72 15 14 00 : SERVICIOS DE CONSTRUCCIÓN DE RECUBRIMIENTOS DE MUROS
72 15 15 00 : SERVICIOS DE SISTEMAS ELÉCTRICOS
72 15 16 00 : SERVICIOS DE SISTEMAS ESPECIALIZADOS DE COMUNICACIÓN
72 15 19 00 : SERVICIOS DE ALBAÑILERÍA Y MAMPOSTERÍA
72 15 20 00 : SERVICIOS DE PAÑETADO Y DRYWALL
72 15 22 00 : SERVICIOS DE BALDOSAS TERRAZO Y MÁRMOL Y MOSAICOS
72 15 23 00 : SERVICIOS DE CARPINTERÍA
72 15 24 00 : SERVICIOS DE MONTAJE E INSTALACIÓN DE VENTANAS Y PUERTAS
72 15 25 00 : SERVICIOS DE INSTALACIÓN DE PISOS
72 15 26 00 : SERVICIOS DE TECHADO Y PAREDES EXTERNAS Y LÁMINAS DE METAL
72 15 27 00 : SERVICIOS DE INSTALACIÓN Y REPARACIÓN DE CONCRETO
72 15 28 00 : SERVICIOS DE PERFORACIÓN DE POZOS DE AGUA
72 15 29 00 : SERVICIOS DE MONTAJE DE ACERO ESTRUCTURAL
72 15 30 00 : SERVICIOS DE VIDRIOS Y VENTANERÍA

***** CONTINUA *****

**CAMARA DE COMERCIO DE LA GUAJIRA
CORNEJO OCHOA YEZITD**



Fecha expedición: 2021/12/14 - 17:41:40 **** Recibo No. S000378132 **** Num. Operación. 99-USUPUBXX-20211214-0042

*** EXPEDIDO A TRAVES DEL SISTEMA VIRTUAL S.I.I. ***

72 15 31 00 : SERVICIOS DE CONSTRUCCIÓN DE FACILIDADES ATLÉTICAS Y RECREATIVAS
 72 15 32 00 : SERVICIOS DE RECUBRIMIENTO, IMPERMEABILIZACIÓN PROTECCIÓN CONTRA CLIM...
 72 15 33 00 : SERVICIOS DE MANTENIMIENTO E INSTALACIÓN DE EQUIPO DE ESTACIÓN DE SER...
 72 15 34 00 : SERVICIOS DE APAREJAMIENTO Y ANDAMIAJE
 72 15 35 00 : SERVICIOS DE LIMPIEZA ESTRUCTURAL EXTERNA
 72 15 36 00 : SERVICIOS DE TERMINADO INTERIOR, DOTACIÓN Y REMODELACIÓN
 72 15 40 00 : SERVICIOS DE EDIFICIOS ESPECIALIZADOS Y COMERCIOS
 72 15 44 00 : SERVICIOS DE MANTENIMIENTO Y FABRICACIÓN DE ACCESORIOS PARA TUBERÍAS
 76 12 16 00 : DISPOSICIÓN DE DESECHOS NO PELIGROSOS
 80 11 16 00 : SERVICIOS DE PERSONAL TEMPORAL
 81 14 15 00 : CONTROL DE CALIDAD
 83 10 15 00 : SERVICIOS DE ACUEDUCTO Y ALCANTARILLADO
 95 12 15 00 : EDIFICIOS Y ESTRUCTURAS COMERCIALES Y DE ENTRETENIMIENTO
 95 12 19 00 : EDIFICIOS Y ESTRUCTURAS EDUCACIONALES Y DE ADMINISTRACIÓN
 95 12 21 00 : EDIFICIOS Y ESTRUCTURAS DE ACOMODACIONES
 95 12 23 00 : EDIFICIOS Y ESTRUCTURAS DE SALUD Y DEPORTIVAS
 72 15 10 00 : SERVICIOS DE CONSTRUCCIÓN Y MANTENIMIENTO DE CALDERAS Y HORNOS
 72 15 12 00 : SERVICIOS DE CONSTRUCCIÓN Y MANTENIMIENTO DE HVAC CALEFACCIÓN Y ENFRI...
 72 15 17 00 : SERVICIOS DE INSTALACIÓN DE SISTEMAS DE SEGURIDAD FÍSICA E INDUSTRIAL
 27 11 32 00 : JUEGOS DE HERRAMIENTAS
 72 15 37 00 : SERVICIOS DE INSTALACIÓN, MANTENIMIENTO Y REPARACIÓN DE EQUIPOS Y CON...
 72 15 41 00 : SERVICIOS DE MANTENIMIENTO Y REPARACIÓN DE EQUIPO DE SISTEMAS DE DISTR...
 72 15 42 00 : SERVICIOS DE MANTENIMIENTO Y REPARACIÓN DE INSTALACIÓN DE INSTRUMENTA...
 72 15 43 00 : SERVICIOS DE MANTENIMIENTO Y REPARACIÓN DE EQUIPO MOTIVO Y GENERACIÓN...
 77 10 15 00 : EVALUACIÓN DE IMPACTO AMBIENTAL
 77 10 16 00 : PLANEACIÓN AMBIENTAL
 77 10 17 00 : SERVICIOS DE ASESORÍA AMBIENTAL
 77 10 18 00 : AUDITORÍA AMBIENTAL
 77 11 16 00 : REHABILITACIÓN AMBIENTAL
 77 12 17 00 : CONTAMINACIÓN DEL AGUA
 80 10 15 00 : SERVICIOS DE CONSULTORÍA DE NEGOCIOS Y ADMINISTRACIÓN CORPORATIVA
 80 10 16 00 : GERENCIA DE PROYECTOS
 80 12 17 00 : SERVICIOS DE RESPONSABILIDAD CIVIL
 81 10 15 00 : INGENIERÍA CIVIL Y ARQUITECTURA
 81 10 16 00 : INGENIERÍA MECÁNICA
 81 10 17 00 : INGENIERÍA ELÉCTRICA Y ELECTRÓNICA
 81 10 22 00 : INGENIERÍA DE TRANSPORTE
 81 11 24 00 : SERVICIOS DE ALQUILER O ARRENDAMIENTO DE HARDWARE DE COMPUTADOR
 30 19 18 00 : EQUIPOS Y MATERIALES PARA CONSTRUCCIONES TEMPORALES Y APOYO AL MANTENIM...
 81 14 16 00 : MANEJO DE CADENA DE SUMINISTROS
 83 10 18 00 : SERVICIOS ELÉCTRICOS
 93 14 15 00 : DESARROLLO Y SERVICIOS SOCIALES
 93 14 20 00 : DESARROLLO URBANO
 93 15 15 00 : ADMINISTRACIÓN PÚBLICA
 95 11 16 00 : VÍAS DE TRÁFICO ABIERTO
 95 12 17 00 : EDIFICIOS Y ESTRUCTURAS PÚBLICOS
 31 21 17 00 : ACABADOS EN GENERAL
 32 10 16 00 : CIRCUITOS INTEGRADOS
 32 11 15 00 : DIODOS
 32 11 16 00 : TRANSISTORES
 32 11 17 00 : APARATOS SEMICONDUCTORES
 32 12 15 00 : CAPACITORES

***** CONTINUA *****

**CAMARA DE COMERCIO DE LA GUAJIRA
CORNEJO OCHOA YEZITD**



Fecha expedición: 2021/12/14 - 17:41:40 **** Recibo No. S000378132 **** Num. Operación. 99-USUPUBXX-20211214-0042

*** EXPEDIDO A TRAVES DEL SISTEMA VIRTUAL S.I.I. ***

32 12 16 00 : RESISTORES
 32 12 17 00 : COMPONENTES DISCRETOS
 32 12 18 00 : FILTROS DE SEÑALES
 32 12 19 00 : RESONADORES
 32 13 10 00 : ACCESORIOS, MATERIAS PRIMAS Y PIEZAS DE COMPONENTES ELECTRÓNICOS
 32 14 11 00 : PIEZAS Y ACCESORIOS DE TUBOS ELECTRÓNICOS
 32 15 15 00 : DISPOSITIVOS DE CONTROL DE INDICACIÓN Y DE SEÑALIZACIÓN
 32 15 16 00 : SUBSISTEMAS PROGRAMABLES DE CONTROLADOR LÓGICO
 32 15 17 00 : CONTROLADORES LÓGICOS PROGRAMABLES
 32 15 18 00 : DISPOSITIVOS DE CONTROL DE SEGURIDAD
 32 15 19 00 : DISPOSITIVOS DE AUTOMATIZACIÓN DE CONTROL DE LA CONECTIVIDAD
 32 15 20 00 : CONTROL DE PROCESOS O SISTEMAS EMPAQUETADOS DE AUTOMATIZACIÓN
 39 10 16 00 : LÁMPARAS Y BOMBILLAS
 39 10 18 00 : COMPONENTES Y ACCESORIOS DE LÁMPARA
 39 10 19 00 : BALASTOS DE LÁMPARAS Y TRANSFORMADORES DE LÁMPARAS
 39 11 15 00 : ILUMINACIÓN DE INTERIORES Y ARTEFACTOS
 39 11 16 00 : ILUMINACIÓN EXTERIOR Y ARTEFACTOS
 39 11 17 00 : ALUMBRADO DE EMERGENCIA
 39 11 18 00 : ACCESORIOS DE ILUMINACIÓN
 39 11 19 00 : SEÑALIZACIÓN E ILUMINACIÓN DE EMPLAZAMIENTOS PELIGROSOS
 39 11 20 00 : PROYECTORES MÓVILES
 39 11 21 00 : ILUMINACIÓN ÓPTICA
 39 11 22 00 : DISPOSITIVOS DE EFECTOS ESPECIALES
 39 11 23 00 : ILUMINACIÓN Y ACCESORIOS DE ESCENARIOS Y ESTUDIOS
 39 11 24 00 : DISPOSITIVOS PARA MANEJO DE LUCES Y CONTROL DE ESCENARIOS Y ESTUDIOS
 39 11 25 00 : LUMINARIAS DE ESCENARIOS Y ESTUDIOS
 39 11 26 00 : DISPOSITIVOS DE ILUMINACIÓN NO - ELÉCTRICA
 39 12 10 00 : EQUIPAMIENTO PARA DISTRIBUCIÓN Y CONVERSIÓN DE ALIMENTACIÓN
 39 12 14 00 : LENGUETAS DE CONEXIÓN, CONECTADORES Y TERMINALES
 39 12 15 00 : CONMUTADORES, CONTROLES Y RELES Y ACCESORIOS
 39 12 16 00 : DISPOSITIVOS Y ACCESORIOS PARA LA PROTECCIÓN DE CIRCUITOS
 39 12 17 00 : FERRETERÍA ELÉCTRICA Y SUMINISTROS
 39 12 18 00 : INSTALACIONES DE EDIFICIOS INTELIGENTES - IBI
 39 12 22 00 : INTERRUPTORES ELÉCTRICOS Y ACCESORIOS
 39 12 23 00 : RELES ELÉCTRICOS Y ACCESORIOS
 39 13 15 00 : MARCADORES DE ALAMBRE Y DISPOSITIVOS PARA MARCAR ALAMBRE
 39 13 16 00 : DISPOSITIVOS DE PROTECCIÓN DE ALAMBRE
 39 13 17 00 : CONDUCTOS ELÉCTRICOS, ELECTRODUCTOS Y CABLES AÉREOS
 70 13 15 00 : PROTECCIÓN DEL TERRENO Y DEL SUELO
 70 14 16 00 : PROTECCIÓN DE CULTIVOS
 70 14 17 00 : GESTIÓN DE CULTIVOS
 70 15 18 00 : SERVICIOS DE CONSERVACIÓN FORESTAL
 70 15 19 00 : RECURSOS FORESTALES
 70 16 16 00 : FLORA
 70 16 17 00 : ECOSISTEMAS
 70 17 15 00 : DESARROLLO
 72 10 29 00 : SERVICIOS DE MANTENIMIENTO Y REPARACIÓN DE INSTALACIONES
 72 10 33 00 : SERVICIOS DE MANTENIMIENTO Y REPARACIÓN DE INFRAESTRUCTURA
 72 12 11 00 : SERVICIOS DE CONSTRUCCIÓN DE EDIFICIOS COMERCIALES Y DE OFICINA
 72 14 13 00 : SERVICIO DE CONSTRUCCIÓN DE FACILIDADES ATLÉTICAS Y RECREATIVAS
 55 11 15 00 : PUBLICACIONES ELECTRÓNICAS Y MÚSICA
 55 11 16 00 : MATERIAL DE REFERENCIA DE SOFTWARE ELECTRÓNICO

***** CONTINUA *****

**CAMARA DE COMERCIO DE LA GUAJIRA
CORNEJO OCHOA YEZITD**



Fecha expedición: 2021/12/14 - 17:41:40 **** Recibo No. S000378132 **** Num. Operación. 99-USUPUBXX-20211214-0042

*** EXPEDIDO A TRAVES DEL SISTEMA VIRTUAL S.I.I. ***

55 12 15 00 : RÓTULOS
 55 12 16 00 : ETIQUETAS
 55 12 18 00 : DOCUMENTOS DE IDENTIFICACIÓN
 56 10 15 00 : MUEBLES
 56 10 16 00 : MUEBLES PARA EL EXTERIOR
 56 10 17 00 : MUEBLES DE OFICINA
 56 10 18 00 : ACCESORIOS Y MUEBLES DE BEBÉ Y NIÑO
 56 10 19 00 : PIEZAS DE MOBILIARIO Y ACCESORIOS
 56 11 15 00 : SITIOS DE TRABAJO Y PAQUETES PARA LA OFICINA
 56 11 16 00 : SISTEMAS DE PANELES
 56 11 17 00 : CASEGOOD Y SISTEMAS NO MODULARES
 56 11 18 00 : MUEBLES INDEPENDIENTES
 56 11 19 00 : MUEBLES INDUSTRIALES
 56 11 20 00 : MUEBLES DE APOYO DE LA COMPUTADORA
 56 11 21 00 : ASIENTOS
 56 11 22 00 : SISTEMAS DE ESCRITORIOS
 56 11 23 00 : PARTES Y ACCESORIOS PARA ASIENTOS DE AUDITORIOS O ESTADIOS O DE USO ESP...
 56 12 10 00 : MOBILIARIO DE BIBLIOTECA
 56 12 11 00 : MOBILIARIO DE CLASE DE ARTE
 56 12 12 00 : MOBILIARIO DE SALA DE PRIMEROS AUXILIOS
 56 12 13 00 : ACCESORIOS DE INSTALACIONES EDUCATIVAS GENERALES
 56 12 14 00 : MOBILIARIO DE CAFETERÍA Y COMEDOR
 56 12 16 00 : MOBILIARIO PARA EL TIEMPO DE DESCANSO Y OCIO CREATIVO PARA GUARDERÍA I...
 56 12 17 00 : MÓDULOS DE ALMACENAMIENTO GENERAL Y DE LIBROS PARA LAS AULAS
 56 12 18 00 : MOBILIARIO Y ACCESORIOS DE AULAS VOCACIONALES
 56 12 19 00 : MOBILIARIO DE DEMOSTRACIÓN
 56 12 20 00 : MUEBLES DE LABORATORIO
 56 13 15 00 : MANIQUÍES Y FORMAS
 56 13 16 00 : EXHIBIDORES Y ACCESORIOS AUTO SOPORTADOS PARA MERCANCÍAS
 56 13 17 00 : APARATOS, ESTANTES, SISTEMAS Y ACCESORIOS PARA INSTALACIÓN DE MERCANCÍAS
 56 14 15 00 : ADORNOS CERÁMICOS PARA EL HOGAR
 56 14 16 00 : ADORNOS DE VIDRIO PARA EL HOGAR
 49 20 15 00 : EQUIPO DE ENTRENAMIENTO PARA AERÓBICOS
 49 20 16 00 : EQUIPO DE ENTRENAMIENTO DE PESAS Y RESISTENCIA
 70 11 15 00 : PLANTAS Y ÁRBOLES ORNAMENTALES
 70 11 17 00 : PARQUES, JARDINES Y HUERTOS
 72 14 12 00 : SERVICIOS DE CONSTRUCCIÓN MARINA
 70 17 18 00 : SERVICIOS DE DRENAJE
 77 11 15 00 : SERVICIOS DE SEGURIDAD AMBIENTAL
 72 11 10 00 : SERVICIOS DE CONSTRUCCIÓN DE UNIDADES UNIFAMILIARES

EXPERIENCIA No.24 :

NÚMERO CONSECUTIVO DEL CONTRATO:024

CONTRATO CELEBRADO POR :3 - CONSORCIO O UNIÓN TEMPORAL

NOMBRE DEL CONTRATISTA :UT AGUAS 2011

NOMBRE DEL CONTRATANTE :MUNICIPIO DE URIBIA

VALOR CONTRATADO EN SMMLV :4726,23

PORCENTAJE DE PARTICIPACIÓN EN EL VALOR EJECUTADO EN CASO DE CONSORCIOS Y UNIONES TEMPORALES: 60%

SG FM CL PR - DESCRIPCIÓN

11 10 17 00 : METALES DE BASE
 24 12 15 00 : CAJAS, BOLSAS Y SACOS PARA EMPAQUETADO
 30 11 15 00 : CONCRETO Y MORTEROS

***** CONTINUA *****

**CAMARA DE COMERCIO DE LA GUAJIRA
CORNEJO OCHOA YEZITD**



Fecha expedición: 2021/12/14 - 17:41:40 **** Recibo No. S000378132 **** Num. Operación. 99-USUPUBXX-20211214-0042

*** EXPEDIDO A TRAVES DEL SISTEMA VIRTUAL S.I.I. ***

40 17 15 00 : TUBOS Y TUBERÍAS COMERCIALES
 40 17 17 00 : ADAPTADORES DE TUBOS
 40 17 19 00 : BRIDAS DE RESPALDO PARA TUBOS
 40 17 37 00 : BRIDAS REDUCTORAS PARA TUBOS
 40 17 49 00 : UNIONES PARA TUBOS
 40 17 52 00 : Y DE CONEXIÓN PARA TUBOS
 47 13 19 00 : ABSORBENTES
 71 12 26 00 : SERVICIOS DE TERMINACIÓN DEL POZO
 72 12 15 00 : SERVICIOS DE CONSTRUCCIÓN DE PLANTAS INDUSTRIALES
 72 14 10 00 : SERVICIOS DE CONSTRUCCIÓN DE AUTOPISTAS Y CARRETERAS
 72 14 11 00 : SERVICIOS DE CONSTRUCCIÓN Y REVESTIMIENTO Y PAVIMENTACIÓN DE INFRAEST...
 72 14 15 00 : SERVICIOS DE PREPARACIÓN DE TIERRAS
 80 11 16 00 : SERVICIOS DE PERSONAL TEMPORAL
 81 10 15 00 : INGENIERÍA CIVIL Y ARQUITECTURA
 81 15 18 00 : OCEANOGRAFÍA E HIDROLOGÍA
 83 10 15 00 : SERVICIOS DE ACUEDUCTO Y ALCANTARILLADO
 95 11 15 00 : VÍAS DE TRÁFICO LIMITADO
 95 11 16 00 : VÍAS DE TRÁFICO ABIERTO
 31 21 17 00 : ACABADOS EN GENERAL
 30 19 18 00 : EQUIPOS Y MATERIALES PARA CONSTRUCCIONES TEMPORALES Y APOYO AL MANTENIM...
 70 13 15 00 : PROTECCIÓN DEL TERRENO Y DEL SUELO
 70 16 16 00 : FLORA
 72 12 14 00 : SERVICIOS DE CONSTRUCCIÓN DE EDIFICIOS PÚBLICOS ESPECIALIZADOS
 72 15 25 00 : SERVICIOS DE INSTALACIÓN DE PISOS
 72 15 29 00 : SERVICIOS DE MONTAJE DE ACERO ESTRUCTURAL
 72 15 30 00 : SERVICIOS DE VIDRIOS Y VENTANERÍA
 72 15 31 00 : SERVICIOS DE CONSTRUCCIÓN DE FACILIDADES ATLÉTICAS Y RECREATIVAS
 72 15 33 00 : SERVICIOS DE MANTENIMIENTO E INSTALACIÓN DE EQUIPO DE ESTACIÓN DE SER...
 72 15 36 00 : SERVICIOS DE TERMINADO INTERIOR, DOTACIÓN Y REMODELACIÓN
 77 10 15 00 : EVALUACIÓN DE IMPACTO AMBIENTAL
 77 10 16 00 : PLANEACIÓN AMBIENTAL
 77 10 17 00 : SERVICIOS DE ASESORÍA AMBIENTAL
 77 10 18 00 : AUDITORÍA AMBIENTAL
 77 12 17 00 : CONTAMINACIÓN DEL AGUA
 80 10 16 00 : GERENCIA DE PROYECTOS
 81 10 22 00 : INGENIERÍA DE TRANSPORTE
 80 12 17 00 : SERVICIOS DE RESPONSABILIDAD CIVIL
 93 14 15 00 : DESARROLLO Y SERVICIOS SOCIALES
 93 14 20 00 : DESARROLLO URBANO
 93 15 15 00 : ADMINISTRACIÓN PÚBLICA
 95 12 17 00 : EDIFICIOS Y ESTRUCTURAS PÚBLICOS
 95 12 19 00 : EDIFICIOS Y ESTRUCTURAS EDUCACIONALES Y DE ADMINISTRACIÓN
 70 17 18 00 : SERVICIOS DE DRENAJE
 77 11 15 00 : SERVICIOS DE SEGURIDAD AMBIENTAL
 72 11 10 00 : SERVICIOS DE CONSTRUCCIÓN DE UNIDADES UNIFAMILIARES
 77 10 19 00 : SERVICIOS DE INVESTIGACIÓN DE CONTAMINACIÓN
 77 10 20 00 : SERVICIOS DE REPORTE AMBIENTAL
 77 11 16 00 : REHABILITACIÓN AMBIENTAL
 77 12 15 00 : CONTAMINACIÓN DEL AIRE
 77 12 16 00 : CONTAMINACIÓN DEL SUELO

EXPERIENCIA No.25 :

NÚMERO CONSECUTIVO DEL CONTRATO:025

***** CONTINUA *****

**CAMARA DE COMERCIO DE LA GUAJIRA
CORNEJO OCHOA YEZITD**



Fecha expedición: 2021/12/14 - 17:41:40 **** Recibo No. S000378132 **** Num. Operación. 99-USUPUBXX-20211214-0042

*** EXPEDIDO A TRAVES DEL SISTEMA VIRTUAL S.I.I. ***

CONTRATO CELEBRADO POR :1 - EL PROPONENTE
NOMBRE DEL CONTRATISTA :CORNEJO OCHOA YEZITD
NOMBRE DEL CONTRATANTE :MUNICIPIO DE RIOHACHA
VALOR CONTRATADO EN SMLV :1622,65

SG FM CL PR - DESCRIPCIÓN

11 11 15 00 : BARRO Y TIERRA
 11 11 16 00 : PIEDRA
 11 11 17 00 : ARENA
 20 10 18 00 : SISTEMAS MECANIZADOS DE SOPORTE EN TIERRA
 22 10 15 00 : MAQUINARIA PARA TRABAJO DE DESMONTE
 22 10 16 00 : EQUIPO DE PAVIMENTACIÓN
 22 10 17 00 : COMPONENTES DE EQUIPO PESADO
 22 10 19 00 : MAQUINARIA Y ACCESORIOS DE CONSTRUCCIÓN DE EDIFICIOS
 24 14 16 00 : SUMINISTROS DE ACOLCHADOS
 30 11 15 00 : CONCRETO Y MORTEROS
 30 11 16 00 : CEMENTO Y CAL
 46 18 15 00 : ROPA DE SEGURIDAD
 47 13 19 00 : ABSORBENTES
 55 12 17 00 : SEÑALIZACIÓN
 70 13 15 00 : PROTECCIÓN DEL TERRENO Y DEL SUELO
 72 14 10 00 : SERVICIOS DE CONSTRUCCIÓN DE AUTOPISTAS Y CARRETERAS
 72 14 11 00 : SERVICIOS DE CONSTRUCCIÓN Y REVESTIMIENTO Y PAVIMENTACIÓN DE INFRAEST...
 72 14 15 00 : SERVICIOS DE PREPARACIÓN DE TIERRAS
 72 15 27 00 : SERVICIOS DE INSTALACIÓN Y REPARACIÓN DE CONCRETO
 77 10 17 00 : SERVICIOS DE ASESORÍA AMBIENTAL
 80 10 15 00 : SERVICIOS DE CONSULTORÍA DE NEGOCIOS Y ADMINISTRACIÓN CORPORATIVA
 80 11 16 00 : SERVICIOS DE PERSONAL TEMPORAL
 81 10 15 00 : INGENIERÍA CIVIL Y ARQUITECTURA
 81 14 15 00 : CONTROL DE CALIDAD
 81 14 16 00 : MANEJO DE CADENA DE SUMINISTROS
 95 11 15 00 : VÍAS DE TRÁFICO LIMITADO
 95 11 16 00 : VÍAS DE TRÁFICO ABIERTO
 95 12 15 00 : EDIFICIOS Y ESTRUCTURAS COMERCIALES Y DE ENTRETENIMIENTO
 95 12 16 00 : EDIFICIOS Y ESTRUCTURAS DE TRANSPORTE
 31 21 17 00 : ACABADOS EN GENERAL
 30 19 18 00 : EQUIPOS Y MATERIALES PARA CONSTRUCCIONES TEMPORALES Y APOYO AL MANTENIM...
 70 16 16 00 : FLORA
 72 12 14 00 : SERVICIOS DE CONSTRUCCIÓN DE EDIFICIOS PÚBLICOS ESPECIALIZADOS
 72 15 25 00 : SERVICIOS DE INSTALACIÓN DE PISOS
 72 15 29 00 : SERVICIOS DE MONTAJE DE ACERO ESTRUCTURAL
 72 15 30 00 : SERVICIOS DE VIDRIOS Y VENTANERÍA
 72 15 31 00 : SERVICIOS DE CONSTRUCCIÓN DE FACILIDADES ATLÉTICAS Y RECREATIVAS
 72 15 33 00 : SERVICIOS DE MANTENIMIENTO E INSTALACIÓN DE EQUIPO DE ESTACIÓN DE SER...
 72 15 36 00 : SERVICIOS DE TERMINADO INTERIOR, DOTACIÓN Y REMODELACIÓN
 77 10 15 00 : EVALUACIÓN DE IMPACTO AMBIENTAL
 77 10 16 00 : PLANEACIÓN AMBIENTAL
 77 10 18 00 : AUDITORÍA AMBIENTAL
 77 12 17 00 : CONTAMINACIÓN DEL AGUA
 80 10 16 00 : GERENCIA DE PROYECTOS
 81 10 22 00 : INGENIERÍA DE TRANSPORTE
 80 12 17 00 : SERVICIOS DE RESPONSABILIDAD CIVIL
 93 14 15 00 : DESARROLLO Y SERVICIOS SOCIALES

***** CONTINUA *****

**CAMARA DE COMERCIO DE LA GUAJIRA
CORNEJO OCHOA YEZITD**



Fecha expedición: 2021/12/14 - 17:41:40 **** Recibo No. S000378132 **** Num. Operación. 99-USUPUBXX-20211214-0042

*** EXPEDIDO A TRAVES DEL SISTEMA VIRTUAL S.I.I. ***

93 14 20 00 : DESARROLLO URBANO
 93 15 15 00 : ADMINISTRACIÓN PÚBLICA
 95 12 17 00 : EDIFICIOS Y ESTRUCTURAS PÚBLICOS
 95 12 19 00 : EDIFICIOS Y ESTRUCTURAS EDUCACIONALES Y DE ADMINISTRACIÓN
 70 17 18 00 : SERVICIOS DE DRENAJE
 77 11 15 00 : SERVICIOS DE SEGURIDAD AMBIENTAL
 72 11 10 00 : SERVICIOS DE CONSTRUCCIÓN DE UNIDADES UNIFAMILIARES
 77 10 19 00 : SERVICIOS DE INVESTIGACIÓN DE CONTAMINACIÓN
 77 10 20 00 : SERVICIOS DE REPORTE AMBIENTAL
 77 11 16 00 : REHABILITACIÓN AMBIENTAL
 77 12 16 00 : CONTAMINACIÓN DEL SUELO
 77 12 15 00 : CONTAMINACIÓN DEL AIRE

EXPERIENCIA No.26 :

NÚMERO CONSECUTIVO DEL CONTRATO:026

CONTRATO CELEBRADO POR :1 - EL PROPONENTE

NOMBRE DEL CONTRATISTA :CORNEJO OCHOA YEZITD

NOMBRE DEL CONTRATANTE :EMPRESA DE ACUEDUCTO ALCNATARILLADO Y ASEO E.S.P. DEL MUNICIPIO DE MANAURE

VALOR CONTRATADO EN SMLV :4804,79

SG FM CL PR - DESCRIPCIÓN

11 10 17 00 : METALES DE BASE
 20 10 18 00 : SISTEMAS MECANIZADOS DE SOPORTE EN TIERRA
 22 10 15 00 : MAQUINARIA PARA TRABAJO DE DESMONTE
 22 10 17 00 : COMPONENTES DE EQUIPO PESADO
 24 12 15 00 : CAJAS, BOLSAS Y SACOS PARA EMPAQUETADO
 24 14 16 00 : SUMINISTROS DE ACOLCHADOS
 30 11 15 00 : CONCRETO Y MORTEROS
 40 17 15 00 : TUBOS Y TUBERÍAS COMERCIALES
 40 17 17 00 : ADAPTADORES DE TUBOS
 40 17 19 00 : BRIDAS DE RESPALDO PARA TUBOS
 40 17 37 00 : BRIDAS REDUCTORAS PARA TUBOS
 40 17 49 00 : UNIONES PARA TUBOS
 40 17 52 00 : Y DE CONEXIÓN PARA TUBOS
 47 13 19 00 : ABSORBENTES
 70 13 15 00 : PROTECCIÓN DEL TERRENO Y DEL SUELO
 71 12 26 00 : SERVICIOS DE TERMINACIÓN DEL POZO
 72 12 15 00 : SERVICIOS DE CONSTRUCCIÓN DE PLANTAS INDUSTRIALES
 72 14 10 00 : SERVICIOS DE CONSTRUCCIÓN DE AUTOPISTAS Y CARRETERAS
 72 14 11 00 : SERVICIOS DE CONSTRUCCIÓN Y REVESTIMIENTO Y PAVIMENTACIÓN DE INFRAEST...
 72 14 12 00 : SERVICIOS DE CONSTRUCCIÓN MARINA
 72 14 15 00 : SERVICIOS DE PREPARACIÓN DE TIERRAS
 80 10 15 00 : SERVICIOS DE CONSULTORÍA DE NEGOCIOS Y ADMINISTRACIÓN CORPORATIVA
 80 11 16 00 : SERVICIOS DE PERSONAL TEMPORAL
 81 10 15 00 : INGENIERÍA CIVIL Y ARQUITECTURA
 81 14 15 00 : CONTROL DE CALIDAD
 81 15 18 00 : OCEANOGRAFÍA E HIDROLOGÍA
 83 10 15 00 : SERVICIOS DE ACUEDUCTO Y ALCANTARILLADO
 95 11 15 00 : VÍAS DE TRÁFICO LIMITADO
 95 11 16 00 : VÍAS DE TRÁFICO ABIERTO
 95 12 16 00 : EDIFICIOS Y ESTRUCTURAS DE TRANSPORTE
 70 17 17 00 : RIEGO
 70 17 18 00 : SERVICIOS DE DRENAJE

***** CONTINUA *****

**CAMARA DE COMERCIO DE LA GUAJIRA
CORNEJO OCHOA YEZITD**



Fecha expedición: 2021/12/14 - 17:41:40 **** Recibo No. S000378132 **** Num. Operación. 99-USUPUBXX-20211214-0042

*** EXPEDIDO A TRAVES DEL SISTEMA VIRTUAL S.I.I. ***

72 10 15 00 : SERVICIOS DE APOYO PARA LA CONSTRUCCIÓN
 72 14 14 00 : SERVICIOS DE CONSTRUCCIÓN Y REPARACIÓN DE FACILIDADES DE DETENCIÓN
 72 14 17 00 : SERVICIOS DE ALQUILER O ARRENDAMIENTO DE EQUIPO Y MAQUINARIA DE CONSTRU...
 72 15 14 00 : SERVICIOS DE CONSTRUCCIÓN DE RECUBRIMIENTOS DE MUROS
 77 11 15 00 : SERVICIOS DE SEGURIDAD AMBIENTAL
 77 11 16 00 : REHABILITACIÓN AMBIENTAL
 31 21 17 00 : ACABADOS EN GENERAL
 30 19 18 00 : EQUIPOS Y MATERIALES PARA CONSTRUCCIONES TEMPORALES Y APOYO AL MANTENIM...
 70 15 18 00 : SERVICIOS DE CONSERVACIÓN FORESTAL
 70 15 19 00 : RECURSOS FORESTALES
 70 14 16 00 : PROTECCIÓN DE CULTIVOS
 70 14 17 00 : GESTIÓN DE CULTIVOS
 70 16 16 00 : FLORA
 70 16 17 00 : ECOSISTEMAS
 77 10 15 00 : EVALUACIÓN DE IMPACTO AMBIENTAL
 77 10 16 00 : PLANEACIÓN AMBIENTAL
 77 10 17 00 : SERVICIOS DE ASESORÍA AMBIENTAL
 77 10 18 00 : AUDITORÍA AMBIENTAL
 77 12 17 00 : CONTAMINACIÓN DEL AGUA
 80 10 16 00 : GERENCIA DE PROYECTOS
 80 12 17 00 : SERVICIOS DE RESPONSABILIDAD CIVIL
 93 14 15 00 : DESARROLLO Y SERVICIOS SOCIALES
 40 14 16 00 : VÁLVULAS
 40 14 17 00 : MATERIAL DE FERRETERÍA Y ACCESORIOS
 40 14 20 00 : MANGUERAS
 40 18 30 00 : TUBERÍAS DE CAUCHO Y PLÁSTICO
 40 18 31 00 : ACCESORIOS DE TUBOS
 72 15 27 00 : SERVICIOS DE INSTALACIÓN Y REPARACIÓN DE CONCRETO
 72 15 32 00 : SERVICIOS DE RECUBRIMIENTO, IMPERMEABILIZACIÓN PROTECCIÓN CONTRA CLIM...
 81 10 17 00 : INGENIERÍA ELÉCTRICA Y ELECTRÓNICA
 81 10 22 00 : INGENIERÍA DE TRANSPORTE
 41 11 25 00 : INSTRUMENTOS DE MEDICIÓN Y OBSERVACIÓN DEL CAUDAL DE FLUIDOS
 72 11 10 00 : SERVICIOS DE CONSTRUCCIÓN DE UNIDADES UNIFAMILIARES
 77 10 19 00 : SERVICIOS DE INVESTIGACIÓN DE CONTAMINACIÓN
 77 10 20 00 : SERVICIOS DE REPORTE AMBIENTAL
 77 12 15 00 : CONTAMINACIÓN DEL AIRE
 77 12 16 00 : CONTAMINACIÓN DEL SUELO

EXPERIENCIA No.27 :

NÚMERO CONSECUTIVO DEL CONTRATO:027

CONTRATO CELEBRADO POR :3 - CONSORCIO O UNIÓN TEMPORAL

NOMBRE DEL CONTRATISTA :UT EQUIPAMIENTO URBANO

NOMBRE DEL CONTRATANTE :MUNICIPIO DE HATONUEVO

VALOR CONTRATADO EN SMLV :7855,44

PORCENTAJE DE PARTICIPACIÓN EN EL VALOR EJECUTADO EN CASO DE CONSORCIOS Y UNIONES TEMPORALES: 92%

SG FM CL PR - DESCRIPCIÓN

11 11 15 00 : BARRO Y TIERRA
 11 11 16 00 : PIEDRA
 11 11 17 00 : ARENA
 20 10 18 00 : SISTEMAS MECANIZADOS DE SOPORTE EN TIERRA
 20 12 13 00 : EQUIPO DE CONTROL DE ARENA
 22 10 15 00 : MAQUINARIA PARA TRABAJO DE DESMONTE

***** CONTINUA *****

**CAMARA DE COMERCIO DE LA GUAJIRA
CORNEJO OCHOA YEZITD**



Fecha expedición: 2021/12/14 - 17:41:40 **** Recibo No. S000378132 **** Num. Operación. 99-USUPUBXX-20211214-0042

*** EXPEDIDO A TRAVES DEL SISTEMA VIRTUAL S.I.I. ***

22 10 17 00 : COMPONENTES DE EQUIPO PESADO
 24 14 16 00 : SUMINISTROS DE ACOLCHADOS
 27 11 15 00 : HERRAMIENTAS DE CORTE Y ENGARZADO Y PUNZONES
 27 11 22 00 : HERRAMIENTAS DE ALBAÑILERÍA Y CONCRETO
 27 11 27 00 : HERRAMIENTAS MECÁNICAS
 30 10 15 00 : ÁNGULOS
 30 10 17 00 : VIGAS
 30 10 23 00 : PERFILES
 30 11 15 00 : CONCRETO Y MORTEROS
 30 11 16 00 : CEMENTO Y CAL
 30 12 17 00 : MATERIALES DE CONSTRUCCIÓN DE CAMINOS Y CARRILERAS
 30 13 15 00 : BLOQUES
 30 13 16 00 : LADRILLOS
 46 18 15 00 : ROPA DE SEGURIDAD
 49 24 15 00 : EQUIPO DE PARQUES INFANTILES
 55 12 17 00 : SEÑALIZACIÓN
 72 10 29 00 : SERVICIOS DE MANTENIMIENTO Y REPARACIÓN DE INSTALACIONES
 72 10 33 00 : SERVICIOS DE MANTENIMIENTO Y REPARACIÓN DE INFRAESTRUCTURA
 72 12 14 00 : SERVICIOS DE CONSTRUCCIÓN DE EDIFICIOS PÚBLICOS ESPECIALIZADOS
 72 14 10 00 : SERVICIOS DE CONSTRUCCIÓN DE AUTOPISTAS Y CARRETERAS
 72 14 11 00 : SERVICIOS DE CONSTRUCCIÓN Y REVESTIMIENTO Y PAVIMENTACIÓN DE INFRAEST...
 72 14 13 00 : SERVICIO DE CONSTRUCCIÓN DE FACILIDADES ATLÉTICAS Y RECREATIVAS
 72 14 15 00 : SERVICIOS DE PREPARACIÓN DE TIERRAS
 72 15 15 00 : SERVICIOS DE SISTEMAS ELÉCTRICOS
 72 15 14 00 : SERVICIOS DE CONSTRUCCIÓN DE RECUBRIMIENTOS DE MUROS
 72 15 17 00 : SERVICIOS DE INSTALACIÓN DE SISTEMAS DE SEGURIDAD FÍSICA E INDUSTRIAL
 72 15 19 00 : SERVICIOS DE ALBAÑILERÍA Y MAMPOSTERÍA
 72 15 20 00 : SERVICIOS DE PAÑETADO Y DRYWALL
 72 15 23 00 : SERVICIOS DE CARPINTERÍA
 72 15 25 00 : SERVICIOS DE INSTALACIÓN DE PISOS
 72 15 26 00 : SERVICIOS DE TECHADO Y PAREDES EXTERNAS Y LÁMINAS DE METAL
 72 15 27 00 : SERVICIOS DE INSTALACIÓN Y REPARACIÓN DE CONCRETO
 72 15 31 00 : SERVICIOS DE CONSTRUCCIÓN DE FACILIDADES ATLÉTICAS Y RECREATIVAS
 72 15 34 00 : SERVICIOS DE APAREJAMIENTO Y ANDAMIAJE
 72 15 35 00 : SERVICIOS DE LIMPIEZA ESTRUCTURAL EXTERNA
 72 15 36 00 : SERVICIOS DE TERMINADO INTERIOR, DOTACIÓN Y REMODELACIÓN
 76 12 16 00 : DISPOSICIÓN DE DESECHOS NO PELIGROSOS
 81 14 15 00 : CONTROL DE CALIDAD
 93 14 20 00 : DESARROLLO URBANO
 95 12 15 00 : EDIFICIOS Y ESTRUCTURAS COMERCIALES Y DE ENTRETENIMIENTO
 95 12 16 00 : EDIFICIOS Y ESTRUCTURAS DE TRANSPORTE
 95 12 19 00 : EDIFICIOS Y ESTRUCTURAS EDUCACIONALES Y DE ADMINISTRACIÓN
 95 12 23 00 : EDIFICIOS Y ESTRUCTURAS DE SALUD Y DEPORTIVAS
 95 13 15 00 : TARIMAS Y GRADERÍAS
 70 14 16 00 : PROTECCIÓN DE CULTIVOS
 70 14 17 00 : GESTIÓN DE CULTIVOS
 70 15 18 00 : SERVICIOS DE CONSERVACIÓN FORESTAL
 70 15 19 00 : RECURSOS FORESTALES
 70 16 16 00 : FLORA
 70 16 17 00 : ECOSISTEMAS
 70 17 15 00 : DESARROLLO
 72 15 13 00 : SERVICIOS DE PINTURA E INSTALACIÓN DE PAPEL DE COLGADURA

***** CONTINUA *****

**CAMARA DE COMERCIO DE LA GUAJIRA
CORNEJO OCHOA YEZITD**



Fecha expedición: 2021/12/14 - 17:41:40 **** Recibo No. S000378132 **** Num. Operación. 99-USUPUBXX-20211214-0042

*** EXPEDIDO A TRAVES DEL SISTEMA VIRTUAL S.I.I. ***

72 15 16 00 : SERVICIOS DE SISTEMAS ESPECIALIZADOS DE COMUNICACIÓN
 27 11 32 00 : JUEGOS DE HERRAMIENTAS
 72 15 21 00 : SERVICIOS ACÚSTICOS Y DE AISLAMIENTO
 72 15 22 00 : SERVICIOS DE BALDOSAS TERRAZO Y MÁRMOL Y MOSAICOS
 72 15 24 00 : SERVICIOS DE MONTAJE E INSTALACIÓN DE VENTANAS Y PUERTAS
 72 15 33 00 : SERVICIOS DE MANTENIMIENTO E INSTALACIÓN DE EQUIPO DE ESTACIÓN DE SER...
 72 15 40 00 : SERVICIOS DE EDIFICIOS ESPECIALIZADOS Y COMERCIOS
 72 15 41 00 : SERVICIOS DE MANTENIMIENTO Y REPARACIÓN DE EQUIPO DE SISTEMAS DE DISTR...
 72 15 42 00 : SERVICIOS DE MANTENIMIENTO Y REPARACIÓN DE INSTALACIÓN DE INSTRUMENTA...
 72 15 43 00 : SERVICIOS DE MANTENIMIENTO Y REPARACIÓN DE EQUIPO MOTIVO Y GENERACIÓN...
 72 15 44 00 : SERVICIOS DE MANTENIMIENTO Y FABRICACIÓN DE ACCESORIOS PARA TUBERÍAS
 77 10 15 00 : EVALUACIÓN DE IMPACTO AMBIENTAL
 77 10 16 00 : PLANEACIÓN AMBIENTAL
 77 10 17 00 : SERVICIOS DE ASESORÍA AMBIENTAL
 77 10 18 00 : AUDITORÍA AMBIENTAL
 77 11 16 00 : REHABILITACIÓN AMBIENTAL
 77 12 17 00 : CONTAMINACIÓN DEL AGUA
 80 10 15 00 : SERVICIOS DE CONSULTORÍA DE NEGOCIOS Y ADMINISTRACIÓN CORPORATIVA
 80 10 16 00 : GERENCIA DE PROYECTOS
 80 12 17 00 : SERVICIOS DE RESPONSABILIDAD CIVIL
 81 10 22 00 : INGENIERÍA DE TRANSPORTE
 81 10 24 00 : INGENIERÍA DE TRANSMISIÓN DE ENERGÍA ELÉCTRICA
 81 11 16 00 : PROGRAMADORES DE COMPUTADOR
 81 14 16 00 : MANEJO DE CADENA DE SUMINISTROS
 83 10 18 00 : SERVICIOS ELÉCTRICOS
 30 17 15 00 : PUERTAS
 30 17 17 00 : PRODUCTOS DE CRISTAL
 30 19 18 00 : EQUIPOS Y MATERIALES PARA CONSTRUCCIONES TEMPORALES Y APOYO AL MANTENIM...
 31 21 17 00 : ACABADOS EN GENERAL
 32 10 16 00 : CIRCUITOS INTEGRADOS
 32 11 15 00 : DIODOS
 32 11 16 00 : TRANSISTORES
 32 11 17 00 : APARATOS SEMICONDUCTORES
 32 12 15 00 : CAPACITORES
 32 12 16 00 : RESISTORES
 32 12 17 00 : COMPONENTES DISCRETOS
 32 12 18 00 : FILTROS DE SEÑALES
 32 12 19 00 : RESONADORES
 32 13 10 00 : ACCESORIOS, MATERIAS PRIMAS Y PIEZAS DE COMPONENTES ELECTRÓNICOS
 32 14 10 00 : TUBOS ELECTRÓNICOS
 32 14 11 00 : PIEZAS Y ACCESORIOS DE TUBOS ELECTRÓNICOS
 32 15 15 00 : DISPOSITIVOS DE CONTROL DE INDICACIÓN Y DE SEÑALIZACIÓN
 32 15 16 00 : SUBSISTEMAS PROGRAMABLES DE CONTROLADOR LÓGICO
 32 15 17 00 : CONTROLADORES LÓGICOS PROGRAMABLES
 32 15 18 00 : DISPOSITIVOS DE CONTROL DE SEGURIDAD
 32 15 19 00 : DISPOSITIVOS DE AUTOMATIZACIÓN DE CONTROL DE LA CONECTIVIDAD
 32 15 20 00 : CONTROL DE PROCESOS O SISTEMAS EMPAQUETADOS DE AUTOMATIZACIÓN
 93 14 15 00 : DESARROLLO Y SERVICIOS SOCIALES
 95 11 16 00 : VÍAS DE TRÁFICO ABIERTO
 39 11 16 00 : ILUMINACIÓN EXTERIOR Y ARTEFACTOS
 39 10 16 00 : LÁMPARAS Y BOMBILLAS
 39 10 18 00 : COMPONENTES Y ACCESORIOS DE LÁMPARA

***** CONTINUA *****

**CAMARA DE COMERCIO DE LA GUAJIRA
CORNEJO OCHOA YEZITD**



Fecha expedición: 2021/12/14 - 17:41:40 **** Recibo No. S000378132 **** Num. Operación. 99-USUPUBXX-20211214-0042

*** EXPEDIDO A TRAVES DEL SISTEMA VIRTUAL S.I.I. ***

39 10 19 00 : BALASTOS DE LÁMPARAS Y TRANSFORMADORES DE LÁMPARAS
 39 11 15 00 : ILUMINACIÓN DE INTERIORES Y ARTEFACTOS
 39 11 17 00 : ALUMBRADO DE EMERGENCIA
 39 11 19 00 : SEÑALIZACIÓN E ILUMINACIÓN DE EMPLAZAMIENTOS PELIGROSOS
 39 11 20 00 : PROYECTORES MÓVILES
 39 11 21 00 : ILUMINACIÓN ÓPTICA
 39 11 22 00 : DISPOSITIVOS DE EFECTOS ESPECIALES
 39 11 23 00 : ILUMINACIÓN Y ACCESORIOS DE ESCENARIOS Y ESTUDIOS
 39 11 24 00 : DISPOSITIVOS PARA MANEJO DE LUCES Y CONTROL DE ESCENARIOS Y ESTUDIOS
 39 11 25 00 : LUMINARIAS DE ESCENARIOS Y ESTUDIOS
 39 11 26 00 : DISPOSITIVOS DE ILUMINACIÓN NO - ELÉCTRICA
 39 12 10 00 : EQUIPAMIENTO PARA DISTRIBUCIÓN Y CONVERSIÓN DE ALIMENTACIÓN
 39 12 11 00 : CENTROS DE CONTROL Y DISTRIBUCIÓN Y ACCESORIOS
 39 12 14 00 : LENGUETAS DE CONEXIÓN, CONECTADORES Y TERMINALES
 39 12 15 00 : CONMUTADORES, CONTROLES Y RELES Y ACCESORIOS
 39 12 16 00 : DISPOSITIVOS Y ACCESORIOS PARA LA PROTECCIÓN DE CIRCUITOS
 39 12 17 00 : FERRETERÍA ELÉCTRICA Y SUMINISTROS
 39 12 18 00 : INSTALACIONES DE EDIFICIOS INTELIGENTES - IBI
 39 12 19 00 : DISPOSITIVOS Y ACCESORIOS DE SEGURIDAD ELÉCTRICA
 39 12 22 00 : INTERRUPTORES ELÉCTRICOS Y ACCESORIOS
 39 13 15 00 : MARCADORES DE ALAMBRE Y DISPOSITIVOS PARA MARCAR ALAMBRE
 39 13 16 00 : DISPOSITIVOS DE PROTECCIÓN DE ALAMBRE
 39 13 17 00 : CONDUCTOS ELÉCTRICOS, ELECTRODUCTOS Y CABLES AÉREOS
 70 17 18 00 : SERVICIOS DE DRENAJE
 77 11 15 00 : SERVICIOS DE SEGURIDAD AMBIENTAL
 72 11 10 00 : SERVICIOS DE CONSTRUCCIÓN DE UNIDADES UNIFAMILIARES
 77 10 19 00 : SERVICIOS DE INVESTIGACIÓN DE CONTAMINACIÓN
 77 10 20 00 : SERVICIOS DE REPORTE AMBIENTAL
 77 12 15 00 : CONTAMINACIÓN DEL AIRE
 77 12 16 00 : CONTAMINACIÓN DEL SUELO

EXPERIENCIA No.28 :

NÚMERO CONSECUTIVO DEL CONTRATO:028

CONTRATO CELEBRADO POR :1 - EL PROPONENTE
NOMBRE DEL CONTRATISTA :CORNEJO OCHOA YEZITD
NOMBRE DEL CONTRATANTE :MUNICIPIO DE URIBIA
VALOR CONTRATADO EN SMLLV :7494,38

SG FM CL PR - DESCRIPCIÓN

11 11 15 00 : BARRO Y TIERRA
 11 11 16 00 : PIEDRA
 11 11 17 00 : ARENA
 20 10 18 00 : SISTEMAS MECANIZADOS DE SOPORTE EN TIERRA
 22 10 15 00 : MAQUINARIA PARA TRABAJO DE DESMONTE
 22 10 16 00 : EQUIPO DE PAVIMENTACIÓN
 22 10 17 00 : COMPONENTES DE EQUIPO PESADO
 22 10 19 00 : MAQUINARIA Y ACCESORIOS DE CONSTRUCCIÓN DE EDIFICIOS
 24 14 16 00 : SUMINISTROS DE ACOLCHADOS
 30 11 15 00 : CONCRETO Y MORTEROS
 30 11 16 00 : CEMENTO Y CAL
 46 18 15 00 : ROPA DE SEGURIDAD
 47 13 19 00 : ABSORBENTES
 55 12 17 00 : SEÑALIZACIÓN

***** CONTINUA *****

**CAMARA DE COMERCIO DE LA GUAJIRA
CORNEJO OCHOA YEZITD**



Fecha expedición: 2021/12/14 - 17:41:40 **** Recibo No. S000378132 **** Num. Operación. 99-USUPUBXX-20211214-0042

*** EXPEDIDO A TRAVES DEL SISTEMA VIRTUAL S.I.I. ***

72 14 10 00 : SERVICIOS DE CONSTRUCCIÓN DE AUTOPISTAS Y CARRETERAS
 72 14 11 00 : SERVICIOS DE CONSTRUCCIÓN Y REVESTIMIENTO Y PAVIMENTACIÓN DE INFRAEST...
 72 15 27 00 : SERVICIOS DE INSTALACIÓN Y REPARACIÓN DE CONCRETO
 80 10 15 00 : SERVICIOS DE CONSULTORÍA DE NEGOCIOS Y ADMINISTRACIÓN CORPORATIVA
 80 11 16 00 : SERVICIOS DE PERSONAL TEMPORAL
 81 10 15 00 : INGENIERÍA CIVIL Y ARQUITECTURA
 81 14 15 00 : CONTROL DE CALIDAD
 81 14 16 00 : MANEJO DE CADENA DE SUMINISTROS
 95 11 15 00 : VÍAS DE TRÁFICO LIMITADO
 95 11 16 00 : VÍAS DE TRÁFICO ABIERTO
 95 12 15 00 : EDIFICIOS Y ESTRUCTURAS COMERCIALES Y DE ENTRETENIMIENTO
 11 10 17 00 : METALES DE BASE
 72 10 15 00 : SERVICIOS DE APOYO PARA LA CONSTRUCCIÓN
 72 10 29 00 : SERVICIOS DE MANTENIMIENTO Y REPARACIÓN DE INSTALACIONES
 72 10 33 00 : SERVICIOS DE MANTENIMIENTO Y REPARACIÓN DE INFRAESTRUCTURA
 83 10 15 00 : SERVICIOS DE ACUEDUCTO Y ALCANTARILLADO
 95 12 16 00 : EDIFICIOS Y ESTRUCTURAS DE TRANSPORTE
 72 12 15 00 : SERVICIOS DE CONSTRUCCIÓN DE PLANTAS INDUSTRIALES
 72 14 12 00 : SERVICIOS DE CONSTRUCCIÓN MARINA
 72 14 15 00 : SERVICIOS DE PREPARACIÓN DE TIERRAS
 72 15 39 00 : SERVICIO DE PREPARACIÓN DE OBRAS DE CONSTRUCCIÓN
 77 10 17 00 : SERVICIOS DE ASESORÍA AMBIENTAL
 30 11 18 00 : AGREGADOS
 30 12 17 00 : MATERIALES DE CONSTRUCCIÓN DE CAMINOS Y CARRILERAS
 30 14 17 00 : CAPAS DE SELLAMIENTO DE AISLAMIENTO
 41 11 42 00 : INSTRUMENTOS DE AGRIMENSIÓN
 70 17 17 00 : RIEGO
 72 14 16 00 : SERVICIOS DE CONSTRUCCIÓN DE SISTEMAS DE TRÁNSITO MASIVO
 72 15 17 00 : SERVICIOS DE INSTALACIÓN DE SISTEMAS DE SEGURIDAD FÍSICA E INDUSTRIAL
 77 10 15 00 : EVALUACIÓN DE IMPACTO AMBIENTAL
 70 17 18 00 : SERVICIOS DE DRENAJE
 77 11 15 00 : SERVICIOS DE SEGURIDAD AMBIENTAL
 31 21 17 00 : ACABADOS EN GENERAL
 30 19 18 00 : EQUIPOS Y MATERIALES PARA CONSTRUCCIONES TEMPORALES Y APOYO AL MANTENIM...
 70 13 15 00 : PROTECCIÓN DEL TERRENO Y DEL SUELO
 70 16 16 00 : FLORA
 72 12 14 00 : SERVICIOS DE CONSTRUCCIÓN DE EDIFICIOS PÚBLICOS ESPECIALIZADOS
 72 15 19 00 : SERVICIOS DE ALBAÑILERÍA Y MAMPOSTERÍA
 72 15 25 00 : SERVICIOS DE INSTALACIÓN DE PISOS
 72 15 29 00 : SERVICIOS DE MONTAJE DE ACERO ESTRUCTURAL
 72 15 30 00 : SERVICIOS DE VIDRIOS Y VENTANERÍA
 72 15 31 00 : SERVICIOS DE CONSTRUCCIÓN DE FACILIDADES ATLÉTICAS Y RECREATIVAS
 72 15 33 00 : SERVICIOS DE MANTENIMIENTO E INSTALACIÓN DE EQUIPO DE ESTACIÓN DE SER...
 72 15 36 00 : SERVICIOS DE TERMINADO INTERIOR, DOTACIÓN Y REMODELACIÓN
 77 10 16 00 : PLANEACIÓN AMBIENTAL
 77 10 18 00 : AUDITORÍA AMBIENTAL
 77 12 17 00 : CONTAMINACIÓN DEL AGUA
 80 10 16 00 : GERENCIA DE PROYECTOS
 81 10 22 00 : INGENIERÍA DE TRANSPORTE
 80 12 17 00 : SERVICIOS DE RESPONSABILIDAD CIVIL
 93 14 15 00 : DESARROLLO Y SERVICIOS SOCIALES
 93 14 20 00 : DESARROLLO URBANO

***** CONTINUA *****

**CAMARA DE COMERCIO DE LA GUAJIRA
CORNEJO OCHOA YEZITD**



Fecha expedición: 2021/12/14 - 17:41:40 **** Recibo No. S000378132 **** Num. Operación. 99-USUPUBXX-20211214-0042

*** EXPEDIDO A TRAVES DEL SISTEMA VIRTUAL S.I.I. ***

93 15 15 00 : ADMINISTRACIÓN PÚBLICA
 95 12 17 00 : EDIFICIOS Y ESTRUCTURAS PÚBLICOS
 95 12 19 00 : EDIFICIOS Y ESTRUCTURAS EDUCACIONALES Y DE ADMINISTRACIÓN
 40 14 16 00 : VÁLVULAS
 40 14 17 00 : MATERIAL DE FERRETERÍA Y ACCESORIOS
 40 14 20 00 : MANGUERAS
 40 18 30 00 : TUBERÍAS DE CAUCHO Y PLÁSTICO
 40 18 31 00 : ACCESORIOS DE TUBOS
 70 14 16 00 : PROTECCIÓN DE CULTIVOS
 70 14 17 00 : GESTIÓN DE CULTIVOS
 70 15 18 00 : SERVICIOS DE CONSERVACIÓN FORESTAL
 70 15 19 00 : RECURSOS FORESTALES
 70 16 17 00 : ECOSISTEMAS
 72 15 32 00 : SERVICIOS DE RECUBRIMIENTO, IMPERMEABILIZACIÓN PROTECCIÓN CONTRA CLIM...
 77 11 16 00 : REHABILITACIÓN AMBIENTAL
 81 10 17 00 : INGENIERÍA ELÉCTRICA Y ELECTRÓNICA
 81 15 18 00 : OCEANOGRAFÍA E HIDROLOGÍA
 41 11 25 00 : INSTRUMENTOS DE MEDICIÓN Y OBSERVACIÓN DEL CAUDAL DE FLUIDOS
 70 13 16 00 : PREPARACIÓN DEL TERRENO Y DEL SUELO
 22 10 18 00 : GRÚAS DE ELEVACIÓN
 24 14 15 00 : SUMINISTROS PARA SEGURIDAD Y PROTECCIÓN
 41 11 39 00 : EQUIPO PARA MEDICIÓN DE SUELOS
 72 11 10 00 : SERVICIOS DE CONSTRUCCIÓN DE UNIDADES UNIFAMILIARES
 77 10 19 00 : SERVICIOS DE INVESTIGACIÓN DE CONTAMINACIÓN
 77 10 20 00 : SERVICIOS DE REPORTE AMBIENTAL
 77 12 15 00 : CONTAMINACIÓN DEL AIRE
 77 12 16 00 : CONTAMINACIÓN DEL SUELO
 30 11 19 00 : ELEMENTOS PARA REFORZAR CONCRETO
 30 11 17 00 : YESOS
 40 17 16 00 : TUBOS Y TUBERÍAS INDUSTRIALES
 72 14 17 00 : SERVICIOS DE ALQUILER O ARRENDAMIENTO DE EQUIPO Y MAQUINARIA DE CONSTRU...

EXPERIENCIA No.29 :

NÚMERO CONSECUTIVO DEL CONTRATO:029

CONTRATO CELEBRADO POR :3 - CONSORCIO O UNIÓN TEMPORAL

NOMBRE DEL CONTRATISTA :UT VIAS TERCIARIAS MANAURE 2014

NOMBRE DEL CONTRATANTE :MUNICIPIO DE MANAURE

VALOR CONTRATADO EN SMMLV :3483,24

PORCENTAJE DE PARTICIPACIÓN EN EL VALOR EJECUTADO EN CASO DE CONSORCIOS Y UNIONES TEMPORALES: 70%

SG FM CL PR - DESCRIPCIÓN

11 11 15 00 : BARRO Y TIERRA
 11 11 16 00 : PIEDRA
 11 11 17 00 : ARENA
 20 10 18 00 : SISTEMAS MECANIZADOS DE SOPORTE EN TIERRA
 22 10 15 00 : MAQUINARIA PARA TRABAJO DE DESMONTE
 22 10 16 00 : EQUIPO DE PAVIMENTACIÓN
 22 10 17 00 : COMPONENTES DE EQUIPO PESADO
 22 10 19 00 : MAQUINARIA Y ACCESORIOS DE CONSTRUCCIÓN DE EDIFICIOS
 24 14 16 00 : SUMINISTROS DE ACOLCHADOS
 30 11 15 00 : CONCRETO Y MORTEROS
 30 11 16 00 : CEMENTO Y CAL
 46 18 15 00 : ROPA DE SEGURIDAD

***** CONTINUA *****

**CAMARA DE COMERCIO DE LA GUAJIRA
CORNEJO OCHOA YEZITD**



Fecha expedición: 2021/12/14 - 17:41:40 **** Recibo No. S000378132 **** Num. Operación. 99-USUPUBXX-20211214-0042

*** EXPEDIDO A TRAVES DEL SISTEMA VIRTUAL S.I.I. ***

47 13 19 00 : ABSORBENTES
 55 12 17 00 : SEÑALIZACIÓN
 72 14 10 00 : SERVICIOS DE CONSTRUCCIÓN DE AUTOPISTAS Y CARRETERAS
 72 14 11 00 : SERVICIOS DE CONSTRUCCIÓN Y REVESTIMIENTO Y PAVIMENTACIÓN DE INFRAEST...
 72 14 15 00 : SERVICIOS DE PREPARACIÓN DE TIERRAS
 80 10 15 00 : SERVICIOS DE CONSULTORÍA DE NEGOCIOS Y ADMINISTRACIÓN CORPORATIVA
 80 11 16 00 : SERVICIOS DE PERSONAL TEMPORAL
 81 10 15 00 : INGENIERÍA CIVIL Y ARQUITECTURA
 81 14 15 00 : CONTROL DE CALIDAD
 81 14 16 00 : MANEJO DE CADENA DE SUMINISTROS
 95 11 15 00 : VÍAS DE TRÁFICO LIMITADO
 95 11 16 00 : VÍAS DE TRÁFICO ABIERTO
 95 12 15 00 : EDIFICIOS Y ESTRUCTURAS COMERCIALES Y DE ENTRETENIMIENTO
 11 10 17 00 : METALES DE BASE
 72 10 15 00 : SERVICIOS DE APOYO PARA LA CONSTRUCCIÓN
 72 10 29 00 : SERVICIOS DE MANTENIMIENTO Y REPARACIÓN DE INSTALACIONES
 72 10 33 00 : SERVICIOS DE MANTENIMIENTO Y REPARACIÓN DE INFRAESTRUCTURA
 72 12 15 00 : SERVICIOS DE CONSTRUCCIÓN DE PLANTAS INDUSTRIALES
 72 14 12 00 : SERVICIOS DE CONSTRUCCIÓN MARINA
 72 15 27 00 : SERVICIOS DE INSTALACIÓN Y REPARACIÓN DE CONCRETO
 72 15 39 00 : SERVICIO DE PREPARACIÓN DE OBRAS DE CONSTRUCCIÓN
 77 10 17 00 : SERVICIOS DE ASESORÍA AMBIENTAL
 95 12 16 00 : EDIFICIOS Y ESTRUCTURAS DE TRANSPORTE
 83 10 15 00 : SERVICIOS DE ACUEDUCTO Y ALCANTARILLADO
 30 11 18 00 : AGREGADOS
 30 12 17 00 : MATERIALES DE CONSTRUCCIÓN DE CAMINOS Y CARRILERAS
 30 14 17 00 : CAPAS DE SELLAMIENTO DE AISLAMIENTO
 41 11 42 00 : INSTRUMENTOS DE AGRIMENSIÓN
 72 14 16 00 : SERVICIOS DE CONSTRUCCIÓN DE SISTEMAS DE TRÁNSITO MASIVO
 72 15 17 00 : SERVICIOS DE INSTALACIÓN DE SISTEMAS DE SEGURIDAD FÍSICA E INDUSTRIAL
 77 10 15 00 : EVALUACIÓN DE IMPACTO AMBIENTAL
 31 21 17 00 : ACABADOS EN GENERAL
 30 19 18 00 : EQUIPOS Y MATERIALES PARA CONSTRUCCIONES TEMPORALES Y APOYO AL MANTENIM...
 70 13 15 00 : PROTECCIÓN DEL TERRENO Y DEL SUELO
 70 16 16 00 : FLORA
 72 12 14 00 : SERVICIOS DE CONSTRUCCIÓN DE EDIFICIOS PÚBLICOS ESPECIALIZADOS
 72 15 19 00 : SERVICIOS DE ALBAÑILERÍA Y MAMPOSTERÍA
 72 15 25 00 : SERVICIOS DE INSTALACIÓN DE PISOS
 72 15 29 00 : SERVICIOS DE MONTAJE DE ACERO ESTRUCTURAL
 72 15 30 00 : SERVICIOS DE VIDRIOS Y VENTANERÍA
 72 15 31 00 : SERVICIOS DE CONSTRUCCIÓN DE FACILIDADES ATLÉTICAS Y RECREATIVAS
 72 15 33 00 : SERVICIOS DE MANTENIMIENTO E INSTALACIÓN DE EQUIPO DE ESTACIÓN DE SER...
 72 15 36 00 : SERVICIOS DE TERMINADO INTERIOR, DOTACIÓN Y REMODELACIÓN
 77 10 16 00 : PLANEACIÓN AMBIENTAL
 77 10 18 00 : AUDITORÍA AMBIENTAL
 77 12 17 00 : CONTAMINACIÓN DEL AGUA
 80 10 16 00 : GERENCIA DE PROYECTOS
 81 10 22 00 : INGENIERÍA DE TRANSPORTE
 80 12 17 00 : SERVICIOS DE RESPONSABILIDAD CIVIL
 93 14 15 00 : DESARROLLO Y SERVICIOS SOCIALES
 93 14 20 00 : DESARROLLO URBANO
 93 15 15 00 : ADMINISTRACIÓN PÚBLICA

***** CONTINUA *****

**CAMARA DE COMERCIO DE LA GUAJIRA
CORNEJO OCHOA YEZITD**



Fecha expedición: 2021/12/14 - 17:41:40 **** Recibo No. S000378132 **** Num. Operación. 99-USUPUBXX-20211214-0042

*** EXPEDIDO A TRAVES DEL SISTEMA VIRTUAL S.I.I. ***

95 12 17 00 : EDIFICIOS Y ESTRUCTURAS PÚBLICOS
 95 12 19 00 : EDIFICIOS Y ESTRUCTURAS EDUCACIONALES Y DE ADMINISTRACIÓN
 40 14 16 00 : VÁLVULAS
 40 14 17 00 : MATERIAL DE FERRETERÍA Y ACCESORIOS
 40 14 20 00 : MANGUERAS
 40 18 30 00 : TUBERÍAS DE CAUCHO Y PLÁSTICO
 40 18 31 00 : ACCESORIOS DE TUBOS
 70 14 16 00 : PROTECCIÓN DE CULTIVOS
 70 14 17 00 : GESTIÓN DE CULTIVOS
 70 15 18 00 : SERVICIOS DE CONSERVACIÓN FORESTAL
 70 15 19 00 : RECURSOS FORESTALES
 70 16 17 00 : ECOSISTEMAS
 77 11 15 00 : SERVICIOS DE SEGURIDAD AMBIENTAL
 70 17 18 00 : SERVICIOS DE DRENAJE
 72 15 32 00 : SERVICIOS DE RECUBRIMIENTO, IMPERMEABILIZACIÓN PROTECCIÓN CONTRA CLIM...
 77 11 16 00 : REHABILITACIÓN AMBIENTAL
 81 10 17 00 : INGENIERÍA ELÉCTRICA Y ELECTRÓNICA
 81 15 18 00 : OCEANOGRAFÍA E HIDROLOGÍA
 41 11 25 00 : INSTRUMENTOS DE MEDICIÓN Y OBSERVACIÓN DEL CAUDAL DE FLUIDOS
 70 13 16 00 : PREPARACIÓN DEL TERRENO Y DEL SUELO
 22 10 18 00 : GRÚAS DE ELEVACIÓN
 24 14 15 00 : SUMINISTROS PARA SEGURIDAD Y PROTECCIÓN
 41 11 39 00 : EQUIPO PARA MEDICIÓN DE SUELOS
 77 10 19 00 : SERVICIOS DE INVESTIGACIÓN DE CONTAMINACIÓN
 77 10 20 00 : SERVICIOS DE REPORTE AMBIENTAL
 77 12 15 00 : CONTAMINACIÓN DEL AIRE
 77 12 16 00 : CONTAMINACIÓN DEL SUELO
 30 11 19 00 : ELEMENTOS PARA REFORZAR CONCRETO
 30 11 17 00 : YESOS
 40 17 16 00 : TUBOS Y TUBERÍAS INDUSTRIALES
 72 14 17 00 : SERVICIOS DE ALQUILER O ARRENDAMIENTO DE EQUIPO Y MAQUINARIA DE CONSTRU...

EXPERIENCIA No.30 :

NÚMERO CONSECUTIVO DEL CONTRATO:030

CONTRATO CELEBRADO POR :3 - CONSORCIO O UNIÓN TEMPORAL

NOMBRE DEL CONTRATISTA :UT TERMINAL 2013

NOMBRE DEL CONTRATANTE :DEPARTAMENTO DE LA GUAJIRA

VALOR CONTRATADO EN SMMLV :11739,89

PORCENTAJE DE PARTICIPACIÓN EN EL VALOR EJECUTADO EN CASO DE CONSORCIOS Y UNIONES TEMPORALES: 80%

SG FM CL PR - DESCRIPCIÓN

11 11 15 00 : BARRO Y TIERRA
 11 11 16 00 : PIEDRA
 11 11 17 00 : ARENA
 20 10 18 00 : SISTEMAS MECANIZADOS DE SOPORTE EN TIERRA
 20 12 13 00 : EQUIPO DE CONTROL DE ARENA
 22 10 20 00 : EQUIPO Y MAQUINARIA DE DEMOLICIÓN DE EDIFICIOS
 27 11 15 00 : HERRAMIENTAS DE CORTE Y ENGARZADO Y PUNZONES
 27 11 22 00 : HERRAMIENTAS DE ALBAÑILERÍA Y CONCRETO
 27 11 27 00 : HERRAMIENTAS MECÁNICAS
 27 12 17 00 : ACCESORIOS DE TUBERÍA Y MANGA HIDRÁULICA
 27 12 18 00 : HERRAMIENTAS HIDRÁULICAS
 30 10 15 00 : ÁNGULOS

***** CONTINUA *****

**CAMARA DE COMERCIO DE LA GUAJIRA
CORNEJO OCHOA YEZITD**



Fecha expedición: 2021/12/14 - 17:41:40 **** Recibo No. S000378132 **** Num. Operación. 99-USUPUBXX-20211214-0042

*** EXPEDIDO A TRAVES DEL SISTEMA VIRTUAL S.I.I. ***

30 10 17 00 : VIGAS
 30 10 23 00 : PERFILES
 30 11 15 00 : CONCRETO Y MORTEROS
 30 13 15 00 : BLOQUES
 30 19 16 00 : ESCALERAS Y ACCESORIOS DE ANDAMIAJE
 39 12 13 00 : CUADROS, REGISTROS Y MENAJE PARA ELECTRICIDAD
 39 12 19 00 : DISPOSITIVOS Y ACCESORIOS DE SEGURIDAD ELÉCTRICA
 40 14 17 00 : MATERIAL DE FERRETERÍA Y ACCESORIOS
 41 10 17 00 : EQUIPO DE PERFORACIÓN, AMOLADURA, CORTE, TRITURACIÓN Y PENSADO PARA ...
 41 11 46 00 : INSTRUMENTOS DE VERIFICACIÓN DE METALES, METALURGIA Y MATERIALES ESTRU...
 56 12 15 00 : MOBILIARIO GENERAL DE AULA
 72 10 15 00 : SERVICIOS DE APOYO PARA LA CONSTRUCCIÓN
 72 12 14 00 : SERVICIOS DE CONSTRUCCIÓN DE EDIFICIOS PÚBLICOS ESPECIALIZADOS
 72 15 11 00 : SERVICIOS DE CONSTRUCCIÓN DE PLOMERÍA
 72 15 13 00 : SERVICIOS DE PINTURA E INSTALACIÓN DE PAPEL DE COLGADURA
 72 15 14 00 : SERVICIOS DE CONSTRUCCIÓN DE RECUBRIMIENTOS DE MUROS
 72 15 15 00 : SERVICIOS DE SISTEMAS ELÉCTRICOS
 72 15 16 00 : SERVICIOS DE SISTEMAS ESPECIALIZADOS DE COMUNICACIÓN
 72 15 19 00 : SERVICIOS DE ALBAÑILERÍA Y MAMPOSTERÍA
 72 15 20 00 : SERVICIOS DE PAÑETADO Y DRYWALL
 72 15 21 00 : SERVICIOS ACÚSTICOS Y DE AISLAMIENTO
 72 15 22 00 : SERVICIOS DE BALDOSAS TERRAZO Y MÁRMOL Y MOSAICOS
 72 15 23 00 : SERVICIOS DE CARPINTERÍA
 72 15 24 00 : SERVICIOS DE MONTAJE E INSTALACIÓN DE VENTANAS Y PUERTAS
 72 15 25 00 : SERVICIOS DE INSTALACIÓN DE PISOS
 72 15 26 00 : SERVICIOS DE TECHADO Y PAREDES EXTERNAS Y LÁMINAS DE METAL
 72 15 27 00 : SERVICIOS DE INSTALACIÓN Y REPARACIÓN DE CONCRETO
 72 15 29 00 : SERVICIOS DE MONTAJE DE ACERO ESTRUCTURAL
 72 15 30 00 : SERVICIOS DE VIDRIOS Y VENTANERÍA
 72 15 31 00 : SERVICIOS DE CONSTRUCCIÓN DE FACILIDADES ATLÉTICAS Y RECREATIVAS
 72 15 34 00 : SERVICIOS DE APAREJAMIENTO Y ANDAMIAJE
 72 15 35 00 : SERVICIOS DE LIMPIEZA ESTRUCTURAL EXTERNA
 72 15 36 00 : SERVICIOS DE TERMINADO INTERIOR, DOTACIÓN Y REMODELACIÓN
 72 15 32 00 : SERVICIOS DE RECUBRIMIENTO, IMPERMEABILIZACIÓN PROTECCIÓN CONTRA CLIM...
 72 15 40 00 : SERVICIOS DE EDIFICIOS ESPECIALIZADOS Y COMERCIOS
 72 15 44 00 : SERVICIOS DE MANTENIMIENTO Y FABRICACIÓN DE ACCESORIOS PARA TUBERÍAS
 76 12 16 00 : DISPOSICIÓN DE DESECHOS NO PELIGROSOS
 80 11 16 00 : SERVICIOS DE PERSONAL TEMPORAL
 81 14 15 00 : CONTROL DE CALIDAD
 83 10 15 00 : SERVICIOS DE ACUEDUCTO Y ALCANTARILLADO
 95 12 15 00 : EDIFICIOS Y ESTRUCTURAS COMERCIALES Y DE ENTRETENIMIENTO
 95 12 19 00 : EDIFICIOS Y ESTRUCTURAS EDUCACIONALES Y DE ADMINISTRACIÓN
 95 12 21 00 : EDIFICIOS Y ESTRUCTURAS DE ACOMODACIONES
 95 12 23 00 : EDIFICIOS Y ESTRUCTURAS DE SALUD Y DEPORTIVAS
 40 17 16 00 : TUBOS Y TUBERÍAS INDUSTRIALES
 24 12 15 00 : CAJAS, BOLSAS Y SACOS PARA EMPAQUETADO
 72 10 29 00 : SERVICIOS DE MANTENIMIENTO Y REPARACIÓN DE INSTALACIONES
 30 16 19 00 : MOLDEADO Y CARPINTERÍA MECÁNICA
 70 16 17 00 : ECOSISTEMAS
 72 14 13 00 : SERVICIO DE CONSTRUCCIÓN DE FACILIDADES ATLÉTICAS Y RECREATIVAS
 77 10 15 00 : EVALUACIÓN DE IMPACTO AMBIENTAL
 77 11 16 00 : REHABILITACIÓN AMBIENTAL

***** CONTINUA *****

**CAMARA DE COMERCIO DE LA GUAJIRA
CORNEJO OCHOA YEZITD**



Fecha expedición: 2021/12/14 - 17:41:40 **** Recibo No. S000378132 **** Num. Operación. 99-USUPUBXX-20211214-0042

*** EXPEDIDO A TRAVES DEL SISTEMA VIRTUAL S.I.I. ***

78 12 16 00 : SERVICIOS DE MANEJO DE MATERIALES
 80 10 16 00 : GERENCIA DE PROYECTOS
 31 21 17 00 : ACABADOS EN GENERAL
 30 19 18 00 : EQUIPOS Y MATERIALES PARA CONSTRUCCIONES TEMPORALES Y APOYO AL MANTENIM...
 70 13 15 00 : PROTECCIÓN DEL TERRENO Y DEL SUELO
 70 16 16 00 : FLORA
 77 10 17 00 : SERVICIOS DE ASESORÍA AMBIENTAL
 77 10 19 00 : SERVICIOS DE INVESTIGACIÓN DE CONTAMINACIÓN
 80 12 17 00 : SERVICIOS DE RESPONSABILIDAD CIVIL
 93 14 15 00 : DESARROLLO Y SERVICIOS SOCIALES
 93 14 20 00 : DESARROLLO URBANO
 93 15 15 00 : ADMINISTRACIÓN PÚBLICA
 95 12 17 00 : EDIFICIOS Y ESTRUCTURAS PÚBLICOS
 72 15 10 00 : SERVICIOS DE CONSTRUCCIÓN Y MANTENIMIENTO DE CALDERAS Y HORNOS
 72 15 12 00 : SERVICIOS DE CONSTRUCCIÓN Y MANTENIMIENTO DE HVAC CALEFACCIÓN Y ENFRI...
 72 15 17 00 : SERVICIOS DE INSTALACIÓN DE SISTEMAS DE SEGURIDAD FÍSICA E INDUSTRIAL
 27 11 32 00 : JUEGOS DE HERRAMIENTAS
 72 15 37 00 : SERVICIOS DE INSTALACIÓN, MANTENIMIENTO Y REPARACIÓN DE EQUIPOS Y CON...
 72 15 41 00 : SERVICIOS DE MANTENIMIENTO Y REPARACIÓN DE EQUIPO DE SISTEMAS DE DISTR...
 72 15 42 00 : SERVICIOS DE MANTENIMIENTO Y REPARACIÓN DE INSTALACIÓN DE INSTRUMENTA...
 72 15 43 00 : SERVICIOS DE MANTENIMIENTO Y REPARACIÓN DE EQUIPO MOTIVO Y GENERACIÓN...
 77 10 16 00 : PLANEACIÓN AMBIENTAL
 77 10 18 00 : AUDITORÍA AMBIENTAL
 77 12 17 00 : CONTAMINACIÓN DEL AGUA
 80 10 15 00 : SERVICIOS DE CONSULTORÍA DE NEGOCIOS Y ADMINISTRACIÓN CORPORATIVA
 81 10 15 00 : INGENIERÍA CIVIL Y ARQUITECTURA
 81 10 16 00 : INGENIERÍA MECÁNICA
 81 10 17 00 : INGENIERÍA ELÉCTRICA Y ELECTRÓNICA
 81 10 22 00 : INGENIERÍA DE TRANSPORTE
 81 10 24 00 : INGENIERÍA DE TRANSMISIÓN DE ENERGÍA ELÉCTRICA
 81 14 16 00 : MANEJO DE CADENA DE SUMINISTROS
 83 10 18 00 : SERVICIOS ELÉCTRICOS
 95 11 16 00 : VÍAS DE TRÁFICO ABIERTO
 32 10 16 00 : CIRCUITOS INTEGRADOS
 32 11 15 00 : DIODOS
 32 11 16 00 : TRANSISTORES
 32 11 17 00 : APARATOS SEMICONDUCTORES
 32 12 15 00 : CAPACITORES
 32 12 16 00 : RESISTORES
 32 12 17 00 : COMPONENTES DISCRETOS
 32 12 18 00 : FILTROS DE SEÑALES
 32 12 19 00 : RESONADORES
 32 13 10 00 : ACCESORIOS, MATERIAS PRIMAS Y PIEZAS DE COMPONENTES ELECTRÓNICOS
 32 14 11 00 : PIEZAS Y ACCESORIOS DE TUBOS ELECTRÓNICOS
 32 15 15 00 : DISPOSITIVOS DE CONTROL DE INDICACIÓN Y DE SEÑALIZACIÓN
 32 15 16 00 : SUBSISTEMAS PROGRAMABLES DE CONTROLADOR LÓGICO
 32 15 17 00 : CONTROLADORES LÓGICOS PROGRAMABLES
 32 15 18 00 : DISPOSITIVOS DE CONTROL DE SEGURIDAD
 32 15 19 00 : DISPOSITIVOS DE AUTOMATIZACIÓN DE CONTROL DE LA CONECTIVIDAD
 32 15 20 00 : CONTROL DE PROCESOS O SISTEMAS EMPAQUETADOS DE AUTOMATIZACIÓN
 39 10 16 00 : LÁMPARAS Y BOMBILLAS
 39 10 18 00 : COMPONENTES Y ACCESORIOS DE LÁMPARA

***** CONTINUA *****

**CAMARA DE COMERCIO DE LA GUAJIRA
CORNEJO OCHOA YEZITD**



Fecha expedición: 2021/12/14 - 17:41:40 **** Recibo No. S000378132 **** Num. Operación. 99-USUPUBXX-20211214-0042

*** EXPEDIDO A TRAVES DEL SISTEMA VIRTUAL S.I.I. ***

39 10 19 00 : BALASTOS DE LÁMPARAS Y TRANSFORMADORES DE LÁMPARAS
 39 11 15 00 : ILUMINACIÓN DE INTERIORES Y ARTEFACTOS
 39 11 16 00 : ILUMINACIÓN EXTERIOR Y ARTEFACTOS
 39 11 17 00 : ALUMBRADO DE EMERGENCIA
 39 11 18 00 : ACCESORIOS DE ILUMINACIÓN
 39 11 19 00 : SEÑALIZACIÓN E ILUMINACIÓN DE EMPLAZAMIENTOS PELIGROSOS
 39 11 20 00 : PROYECTORES MÓVILES
 39 11 21 00 : ILUMINACIÓN ÓPTICA
 39 11 22 00 : DISPOSITIVOS DE EFECTOS ESPECIALES
 39 11 23 00 : ILUMINACIÓN Y ACCESORIOS DE ESCENARIOS Y ESTUDIOS
 39 11 24 00 : DISPOSITIVOS PARA MANEJO DE LUCES Y CONTROL DE ESCENARIOS Y ESTUDIOS
 39 11 25 00 : LUMINARIAS DE ESCENARIOS Y ESTUDIOS
 39 11 26 00 : DISPOSITIVOS DE ILUMINACIÓN NO - ELÉCTRICA
 39 12 10 00 : EQUIPAMIENTO PARA DISTRIBUCIÓN Y CONVERSIÓN DE ALIMENTACIÓN
 39 12 11 00 : CENTROS DE CONTROL Y DISTRIBUCIÓN Y ACCESORIOS
 39 12 14 00 : LENGUETAS DE CONEXIÓN, CONECTADORES Y TERMINALES
 39 12 15 00 : CONMUTADORES, CONTROLES Y RELES Y ACCESORIOS
 39 12 16 00 : DISPOSITIVOS Y ACCESORIOS PARA LA PROTECCIÓN DE CIRCUITOS
 39 12 17 00 : FERRETERÍA ELÉCTRICA Y SUMINISTROS
 39 12 18 00 : INSTALACIONES DE EDIFICIOS INTELIGENTES - IBI
 39 12 22 00 : INTERRUPTORES ELÉCTRICOS Y ACCESORIOS
 39 12 23 00 : RELES ELÉCTRICOS Y ACCESORIOS
 39 13 15 00 : MARCADORES DE ALAMBRE Y DISPOSITIVOS PARA MARCAR ALAMBRE
 39 13 16 00 : DISPOSITIVOS DE PROTECCIÓN DE ALAMBRE
 70 14 16 00 : PROTECCIÓN DE CULTIVOS
 70 14 17 00 : GESTIÓN DE CULTIVOS
 70 15 18 00 : SERVICIOS DE CONSERVACIÓN FORESTAL
 70 15 19 00 : RECURSOS FORESTALES
 70 17 15 00 : DESARROLLO
 72 10 33 00 : SERVICIOS DE MANTENIMIENTO Y REPARACIÓN DE INFRAESTRUCTURA
 72 12 11 00 : SERVICIOS DE CONSTRUCCIÓN DE EDIFICIOS COMERCIALES Y DE OFICINA
 55 11 15 00 : PUBLICACIONES ELECTRÓNICAS Y MÚSICA
 55 11 16 00 : MATERIAL DE REFERENCIA DE SOFTWARE ELECTRÓNICO
 55 12 15 00 : RÓTULOS
 55 12 16 00 : ETIQUETAS
 55 12 18 00 : DOCUMENTOS DE IDENTIFICACIÓN
 56 10 15 00 : MUEBLES
 56 10 16 00 : MUEBLES PARA EL EXTERIOR
 56 10 17 00 : MUEBLES DE OFICINA
 56 10 18 00 : ACCESORIOS Y MUEBLES DE BEBÉ Y NIÑO
 56 10 19 00 : PIEZAS DE MOBILIARIO Y ACCESORIOS
 56 11 15 00 : SITIOS DE TRABAJO Y PAQUETES PARA LA OFICINA
 56 11 16 00 : SISTEMAS DE PANELES
 56 11 17 00 : CASEGOOD Y SISTEMAS NO MODULARES
 56 11 18 00 : MUEBLES INDEPENDIENTES
 56 11 19 00 : MUEBLES INDUSTRIALES
 56 11 20 00 : MUEBLES DE APOYO DE LA COMPUTADORA
 56 11 21 00 : ASIENTOS
 56 11 22 00 : SISTEMAS DE ESCRITORIOS
 56 11 23 00 : PARTES Y ACCESORIOS PARA ASIENTOS DE AUDITORIOS O ESTADIOS O DE USO ESP...
 56 12 10 00 : MOBILIARIO DE BIBLIOTECA
 56 12 11 00 : MOBILIARIO DE CLASE DE ARTE

***** CONTINUA *****

**CAMARA DE COMERCIO DE LA GUAJIRA
CORNEJO OCHOA YEZITD**



Fecha expedición: 2021/12/14 - 17:41:40 **** Recibo No. S000378132 **** Num. Operación. 99-USUPUBXX-20211214-0042

*** EXPEDIDO A TRAVES DEL SISTEMA VIRTUAL S.I.I. ***

56 12 12 00 : MOBILIARIO DE SALA DE PRIMEROS AUXILIOS
 56 12 13 00 : ACCESORIOS DE INSTALACIONES EDUCATIVAS GENERALES
 56 12 14 00 : MOBILIARIO DE CAFETERÍA Y COMEDOR
 56 12 16 00 : MOBILIARIO PARA EL TIEMPO DE DESCANSO Y OCIO CREATIVO PARA GUARDERÍA I...
 56 12 17 00 : MÓDULOS DE ALMACENAMIENTO GENERAL Y DE LIBROS PARA LAS AULAS
 56 12 18 00 : MOBILIARIO Y ACCESORIOS DE AULAS VOCACIONALES
 56 12 19 00 : MOBILIARIO DE DEMOSTRACIÓN
 56 12 20 00 : MUEBLES DE LABORATORIO
 56 13 15 00 : MANIQUÍES Y FORMAS
 56 13 16 00 : EXHIBIDORES Y ACCESORIOS AUTO SOPORTADOS PARA MERCANCÍAS
 56 13 17 00 : APARATOS, ESTANTES, SISTEMAS Y ACCESORIOS PARA INSTALACIÓN DE MERCANCÍAS
 56 14 15 00 : ADORNOS CERÁMICOS PARA EL HOGAR
 56 14 16 00 : ADORNOS DE VIDRIO PARA EL HOGAR
 41 11 25 00 : INSTRUMENTOS DE MEDICIÓN Y OBSERVACIÓN DEL CAUDAL DE FLUIDOS
 49 20 15 00 : EQUIPO DE ENTRENAMIENTO PARA AERÓBICOS
 49 20 16 00 : EQUIPO DE ENTRENAMIENTO DE PESAS Y RESISTENCIA
 70 11 17 00 : PARQUES, JARDINES Y HUERTOS
 72 14 12 00 : SERVICIOS DE CONSTRUCCIÓN MARINA
 70 17 18 00 : SERVICIOS DE DRENAJE
 77 11 15 00 : SERVICIOS DE SEGURIDAD AMBIENTAL
 72 11 10 00 : SERVICIOS DE CONSTRUCCIÓN DE UNIDADES UNIFAMILIARES
 77 10 20 00 : SERVICIOS DE REPORTE AMBIENTAL
 77 12 15 00 : CONTAMINACIÓN DEL AIRE
 77 12 16 00 : CONTAMINACIÓN DEL SUELO

EXPERIENCIA No.31 :

NÚMERO CONSECUTIVO DEL CONTRATO:031
CONTRATO CELEBRADO POR :1 - EL PROPONENTE
NOMBRE DEL CONTRATISTA :CORNEJO OCHOA YEZITD
NOMBRE DEL CONTRATANTE :MUNICIPIO DE MANAURE
VALOR CONTRATADO EN SMLLV :9337,27

SG FM CL PR - DESCRIPCIÓN

11 10 17 00 : METALES DE BASE
 22 10 16 00 : EQUIPO DE PAVIMENTACIÓN
 24 11 18 00 : TANQUES Y CILINDROS Y SUS ACCESORIOS
 30 11 15 00 : CONCRETO Y MORTEROS
 40 17 15 00 : TUBOS Y TUBERÍAS COMERCIALES
 40 17 17 00 : ADAPTADORES DE TUBOS
 40 17 19 00 : BRIDAS DE RESPALDO PARA TUBOS
 40 17 37 00 : BRIDAS REDUCTORAS PARA TUBOS
 40 17 49 00 : UNIONES PARA TUBOS
 40 17 52 00 : Y DE CONEXIÓN PARA TUBOS
 41 11 43 00 : INSTRUMENTOS HIDROLÓGICOS
 47 13 19 00 : ABSORBENTES
 71 12 26 00 : SERVICIOS DE TERMINACIÓN DEL POZO
 72 12 15 00 : SERVICIOS DE CONSTRUCCIÓN DE PLANTAS INDUSTRIALES
 72 14 10 00 : SERVICIOS DE CONSTRUCCIÓN DE AUTOPISTAS Y CARRETERAS
 72 14 11 00 : SERVICIOS DE CONSTRUCCIÓN Y REVESTIMIENTO Y PAVIMENTACIÓN DE INFRAEST...
 72 14 15 00 : SERVICIOS DE PREPARACIÓN DE TIERRAS
 80 11 16 00 : SERVICIOS DE PERSONAL TEMPORAL
 81 10 15 00 : INGENIERÍA CIVIL Y ARQUITECTURA
 81 15 18 00 : OCEANOGRAFÍA E HIDROLOGÍA

***** CONTINUA *****

**CAMARA DE COMERCIO DE LA GUAJIRA
CORNEJO OCHOA YEZITD**



Fecha expedición: 2021/12/14 - 17:41:40 **** Recibo No. S000378132 **** Num. Operación. 99-USUPUBXX-20211214-0042

*** EXPEDIDO A TRAVES DEL SISTEMA VIRTUAL S.I.I. ***

83 10 15 00 : SERVICIOS DE ACUEDUCTO Y ALCANTARILLADO
 95 11 15 00 : VÍAS DE TRÁFICO LIMITADO
 95 11 16 00 : VÍAS DE TRÁFICO ABIERTO
 24 12 15 00 : CAJAS, BOLSAS Y SACOS PARA EMPAQUETADO
 40 17 16 00 : TUBOS Y TUBERÍAS INDUSTRIALES
 72 10 29 00 : SERVICIOS DE MANTENIMIENTO Y REPARACIÓN DE INSTALACIONES
 72 15 28 00 : SERVICIOS DE PERFORACIÓN DE POZOS DE AGUA
 72 15 15 00 : SERVICIOS DE SISTEMAS ELÉCTRICOS
 72 15 27 00 : SERVICIOS DE INSTALACIÓN Y REPARACIÓN DE CONCRETO
 72 15 29 00 : SERVICIOS DE MONTAJE DE ACERO ESTRUCTURAL
 70 17 17 00 : RIEGO
 70 17 18 00 : SERVICIOS DE DRENAJE
 72 14 14 00 : SERVICIOS DE CONSTRUCCIÓN Y REPARACIÓN DE FACILIDADES DE DETENCIÓN
 72 14 17 00 : SERVICIOS DE ALQUILER O ARRENDAMIENTO DE EQUIPO Y MAQUINARIA DE CONSTRU...
 72 15 14 00 : SERVICIOS DE CONSTRUCCIÓN DE RECUBRIMIENTOS DE MUROS
 77 11 15 00 : SERVICIOS DE SEGURIDAD AMBIENTAL
 77 11 16 00 : REHABILITACIÓN AMBIENTAL
 31 21 17 00 : ACABADOS EN GENERAL
 30 19 18 00 : EQUIPOS Y MATERIALES PARA CONSTRUCCIONES TEMPORALES Y APOYO AL MANTENIM...
 70 13 15 00 : PROTECCIÓN DEL TERRENO Y DEL SUELO
 70 16 16 00 : FLORA
 72 12 14 00 : SERVICIOS DE CONSTRUCCIÓN DE EDIFICIOS PÚBLICOS ESPECIALIZADOS
 72 15 19 00 : SERVICIOS DE ALBAÑILERÍA Y MAMPOSTERÍA
 72 15 25 00 : SERVICIOS DE INSTALACIÓN DE PISOS
 72 15 30 00 : SERVICIOS DE VIDRIOS Y VENTANERÍA
 72 15 31 00 : SERVICIOS DE CONSTRUCCIÓN DE FACILIDADES ATLÉTICAS Y RECREATIVAS
 72 15 33 00 : SERVICIOS DE MANTENIMIENTO E INSTALACIÓN DE EQUIPO DE ESTACIÓN DE SER...
 72 15 36 00 : SERVICIOS DE TERMINADO INTERIOR, DOTACIÓN Y REMODELACIÓN
 72 15 18 00 : SERVICIOS DE MANTENIMIENTO Y REPARACIÓN DE INSTALACIÓN DE MÁQUINAS
 77 10 15 00 : EVALUACIÓN DE IMPACTO AMBIENTAL
 77 10 16 00 : PLANEACIÓN AMBIENTAL
 77 10 17 00 : SERVICIOS DE ASESORÍA AMBIENTAL
 77 10 18 00 : AUDITORÍA AMBIENTAL
 77 12 17 00 : CONTAMINACIÓN DEL AGUA
 80 10 16 00 : GERENCIA DE PROYECTOS
 81 10 22 00 : INGENIERÍA DE TRANSPORTE
 80 12 17 00 : SERVICIOS DE RESPONSABILIDAD CIVIL
 93 14 15 00 : DESARROLLO Y SERVICIOS SOCIALES
 93 14 20 00 : DESARROLLO URBANO
 93 15 15 00 : ADMINISTRACIÓN PÚBLICA
 95 12 17 00 : EDIFICIOS Y ESTRUCTURAS PÚBLICOS
 95 12 19 00 : EDIFICIOS Y ESTRUCTURAS EDUCACIONALES Y DE ADMINISTRACIÓN
 40 14 16 00 : VÁLVULAS
 40 14 17 00 : MATERIAL DE FERRETERÍA Y ACCESORIOS
 40 14 20 00 : MANGUERAS
 40 18 30 00 : TUBERÍAS DE CAUCHO Y PLÁSTICO
 40 18 31 00 : ACCESORIOS DE TUBOS
 70 14 16 00 : PROTECCIÓN DE CULTIVOS
 70 14 17 00 : GESTIÓN DE CULTIVOS
 70 15 18 00 : SERVICIOS DE CONSERVACIÓN FORESTAL
 70 15 19 00 : RECURSOS FORESTALES
 70 16 17 00 : ECOSISTEMAS

***** CONTINUA *****

**CAMARA DE COMERCIO DE LA GUAJIRA
CORNEJO OCHOA YEZITD**



Fecha expedición: 2021/12/14 - 17:41:40 **** Recibo No. S000378132 **** Num. Operación. 99-USUPUBXX-20211214-0042

*** EXPEDIDO A TRAVES DEL SISTEMA VIRTUAL S.I.I. ***

72 10 15 00 : SERVICIOS DE APOYO PARA LA CONSTRUCCIÓN
 72 15 32 00 : SERVICIOS DE RECUBRIMIENTO, IMPERMEABILIZACIÓN PROTECCIÓN CONTRA CLIM...
 80 10 15 00 : SERVICIOS DE CONSULTORÍA DE NEGOCIOS Y ADMINISTRACIÓN CORPORATIVA
 81 10 17 00 : INGENIERÍA ELÉCTRICA Y ELECTRÓNICA
 41 11 25 00 : INSTRUMENTOS DE MEDICIÓN Y OBSERVACIÓN DEL CAUDAL DE FLUIDOS
 72 11 10 00 : SERVICIOS DE CONSTRUCCIÓN DE UNIDADES UNIFAMILIARES
 77 10 19 00 : SERVICIOS DE INVESTIGACIÓN DE CONTAMINACIÓN
 77 10 20 00 : SERVICIOS DE REPORTE AMBIENTAL
 77 12 15 00 : CONTAMINACIÓN DEL AIRE
 77 12 16 00 : CONTAMINACIÓN DEL SUELO
 30 11 18 00 : AGREGADOS
 30 11 19 00 : ELEMENTOS PARA REFORZAR CONCRETO
 30 11 17 00 : YESOS

EXPERIENCIA No. 32 :

NÚMERO CONSECUTIVO DEL CONTRATO:032

CONTRATO CELEBRADO POR :1 - EL PROPONENTE

NOMBRE DEL CONTRATISTA :CORNEJO OCHOA YEZITD

NOMBRE DEL CONTRATANTE :MUNICIPIO DE URIBIA

VALOR CONTRATADO EN SMLLV :8535,72

SG FM CL PR - DESCRIPCIÓN

11 11 15 00 : BARRO Y TIERRA
 11 11 16 00 : PIEDRA
 11 11 17 00 : ARENA
 20 10 18 00 : SISTEMAS MECANIZADOS DE SOPORTE EN TIERRA
 20 12 13 00 : EQUIPO DE CONTROL DE ARENA
 22 10 20 00 : EQUIPO Y MAQUINARIA DE DEMOLICIÓN DE EDIFICIOS
 27 11 15 00 : HERRAMIENTAS DE CORTE Y ENGARZADO Y PUNZONES
 27 11 22 00 : HERRAMIENTAS DE ALBAÑILERÍA Y CONCRETO
 27 11 27 00 : HERRAMIENTAS MECÁNICAS
 27 12 18 00 : HERRAMIENTAS HIDRÁULICAS
 30 10 15 00 : ÁNGULOS
 30 10 17 00 : VIGAS
 30 10 23 00 : PERFILES
 30 13 15 00 : BLOQUES
 30 19 16 00 : ESCALERAS Y ACCESORIOS DE ANDAMIAJE
 39 12 13 00 : CUADROS, REGISTROS Y MENAJE PARA ELECTRICIDAD
 39 12 19 00 : DISPOSITIVOS Y ACCESORIOS DE SEGURIDAD ELÉCTRICA
 40 14 17 00 : MATERIAL DE FERRETERÍA Y ACCESORIOS
 41 10 17 00 : EQUIPO DE PERFORACIÓN, AMOLADURA, CORTE, TRITURACIÓN Y PENSADO PARA ...
 41 11 46 00 : INSTRUMENTOS DE VERIFICACIÓN DE METALES, METALURGIA Y MATERIALES ESTRU...
 56 12 15 00 : MOBILIARIO GENERAL DE AULA
 72 10 15 00 : SERVICIOS DE APOYO PARA LA CONSTRUCCIÓN
 72 12 14 00 : SERVICIOS DE CONSTRUCCIÓN DE EDIFICIOS PÚBLICOS ESPECIALIZADOS
 72 14 10 00 : SERVICIOS DE CONSTRUCCIÓN DE AUTOPISTAS Y CARRETERAS
 72 14 11 00 : SERVICIOS DE CONSTRUCCIÓN Y REVESTIMIENTO Y PAVIMENTACIÓN DE INFRAEST...
 72 15 11 00 : SERVICIOS DE CONSTRUCCIÓN DE PLOMERÍA
 72 15 13 00 : SERVICIOS DE PINTURA E INSTALACIÓN DE PAPEL DE COLGADURA
 72 15 14 00 : SERVICIOS DE CONSTRUCCIÓN DE RECUBRIMIENTOS DE MUROS
 72 15 15 00 : SERVICIOS DE SISTEMAS ELÉCTRICOS
 72 15 16 00 : SERVICIOS DE SISTEMAS ESPECIALIZADOS DE COMUNICACIÓN
 72 15 19 00 : SERVICIOS DE ALBAÑILERÍA Y MAMPOSTERÍA

***** CONTINUA *****

**CAMARA DE COMERCIO DE LA GUAJIRA
CORNEJO OCHOA YEZITD**



Fecha expedición: 2021/12/14 - 17:41:41 **** Recibo No. S000378132 **** Num. Operación. 99-USUPUBXX-20211214-0042

*** EXPEDIDO A TRAVES DEL SISTEMA VIRTUAL S.I.I. ***

72 15 20 00 : SERVICIOS DE PAÑETADO Y DRYWALL
 72 15 21 00 : SERVICIOS ACÚSTICOS Y DE AISLAMIENTO
 72 15 22 00 : SERVICIOS DE BALDOSAS TERRAZO Y MÁRMOL Y MOSAICOS
 72 15 23 00 : SERVICIOS DE CARPINTERÍA
 72 15 24 00 : SERVICIOS DE MONTAJE E INSTALACIÓN DE VENTANAS Y PUERTAS
 72 15 25 00 : SERVICIOS DE INSTALACIÓN DE PISOS
 72 15 26 00 : SERVICIOS DE TECHADO Y PAREDES EXTERNAS Y LÁMINAS DE METAL
 72 15 27 00 : SERVICIOS DE INSTALACIÓN Y REPARACIÓN DE CONCRETO
 72 15 28 00 : SERVICIOS DE PERFORACIÓN DE POZOS DE AGUA
 72 15 29 00 : SERVICIOS DE MONTAJE DE ACERO ESTRUCTURAL
 72 15 30 00 : SERVICIOS DE VIDRIOS Y VENTANERÍA
 72 15 31 00 : SERVICIOS DE CONSTRUCCIÓN DE FACILIDADES ATLÉTICAS Y RECREATIVAS
 72 15 32 00 : SERVICIOS DE RECUBRIMIENTO, IMPERMEABILIZACIÓN PROTECCIÓN CONTRA CLIM...
 72 15 34 00 : SERVICIOS DE APAREJAMIENTO Y ANDAMIAJE
 72 15 36 00 : SERVICIOS DE TERMINADO INTERIOR, DOTACIÓN Y REMODELACIÓN
 72 15 40 00 : SERVICIOS DE EDIFICIOS ESPECIALIZADOS Y COMERCIOS
 72 15 44 00 : SERVICIOS DE MANTENIMIENTO Y FABRICACIÓN DE ACCESORIOS PARA TUBERÍAS
 76 12 16 00 : DISPOSICIÓN DE DESECHOS NO PELIGROSOS
 80 11 16 00 : SERVICIOS DE PERSONAL TEMPORAL
 81 14 15 00 : CONTROL DE CALIDAD
 83 10 15 00 : SERVICIOS DE ACUEDUCTO Y ALCANTARILLADO
 95 12 15 00 : EDIFICIOS Y ESTRUCTURAS COMERCIALES Y DE ENTRETENIMIENTO
 95 12 19 00 : EDIFICIOS Y ESTRUCTURAS EDUCACIONALES Y DE ADMINISTRACIÓN
 95 12 21 00 : EDIFICIOS Y ESTRUCTURAS DE ACOMODACIONES
 95 12 23 00 : EDIFICIOS Y ESTRUCTURAS DE SALUD Y DEPORTIVAS
 14 11 17 00 : PRODUCTOS DE PAPEL PARA USO PERSONAL
 14 12 17 00 : PAPELES LAMINADOS
 40 10 18 00 : EQUIPO DE CALEFACCIÓN Y PIEZAS Y ACCESORIOS
 41 11 15 00 : INSTRUMENTOS DE MEDICIÓN DEL PESO
 41 10 30 00 : EQUIPO DE ENFRIAMIENTO PARA LABORATORIO
 42 21 19 00 : AYUDA DE PREPARACIÓN DE COMIDA Y BEBIDA Y ALIMENTOS PARA PERSONAS FÍS...
 48 10 15 00 : EQUIPO PARA COCINAR O CALENTAR
 48 10 18 00 : MENAJE Y UTENSILIOS DE COCINA
 48 10 19 00 : TAZAS PARA SERVICIO DE MESA
 48 10 21 00 : SUMINISTROS Y EQUIPO DE MANIPULACIÓN Y ALMACENAMIENTO
 49 20 16 00 : EQUIPO DE ENTRENAMIENTO DE PESAS Y RESISTENCIA
 52 14 15 00 : ELECTRODOMÉSTICOS PARA COCINA
 52 14 16 00 : LAVADORAS Y SUMINISTROS DE USO DOMÉSTICO
 52 14 18 00 : OTROS ELECTRODOMÉSTICOS
 52 15 15 00 : UTENSILIOS DE COCINA DESECHABLES DOMÉSTICOS
 52 15 16 00 : UTENSILIOS DE COCINA DOMÉSTICOS
 52 15 17 00 : CUBERTERÍA Y CUCHILLERÍA DE USO DOMÉSTICO
 52 15 18 00 : BATERÍA DE COCINA DOMÉSTICA
 52 15 19 00 : UTENSILIOS PARA HORNEAR DOMÉSTICOS
 52 15 20 00 : PLATOS, UTENSILIOS PARA SERVIR Y RECIPIENTES PARA ALMACENAR
 52 15 21 00 : CRISTALERÍA DE USO DOMÉSTICO
 52 15 22 00 : LAVADO DE PLATOS Y ACCESORIOS DE ALMACENAMIENTO DE PLATOS
 52 17 10 00 : TRATAMIENTOS DE PARED DE BAÑO
 56 10 17 00 : MUEBLES DE OFICINA
 56 10 18 00 : ACCESORIOS Y MUEBLES DE BEBÉ Y NIÑO
 56 10 19 00 : PIEZAS DE MOBILIARIO Y ACCESORIOS
 60 13 14 00 : INSTRUMENTOS DE PERCUSIÓN

***** CONTINUA *****

**CAMARA DE COMERCIO DE LA GUAJIRA
CORNEJO OCHOA YEZITD**



Fecha expedición: 2021/12/14 - 17:41:41 **** Recibo No. S000378132 **** Num. Operación. 99-USUPUBXX-20211214-0042

*** EXPEDIDO A TRAVES DEL SISTEMA VIRTUAL S.I.I. ***

60 14 10 00 : JUGUETES
60 10 27 00 : MATERIALES DE RECURSOS DEL PROFESOR DE PENSAMIENTO LÓGICO, PERCEPCI?N ...
60 10 29 00 : MATERIALES DE RECURSOS DEL PROFESOR DEL DINERO Y LA HORA
60 10 30 00 : FRACCIONES, PENTOMINOS Y MATERIALES DE ENSEÑANZA DE DECIMALES
60 10 31 00 : MATERIALES DE RECURSOS DEL PROFESOR DE GEOMETRÍA
60 10 32 00 : MATERIALES DE RECURSOS DEL PROFESOR DE ÁLGEBRA
60 10 34 00 : RECURSOS DE HABILIDAD DE LECTURA DE MAPAS Y GEOGRAFÍA Y ACCESORIOS
30 16 19 00 : MOLDEADO Y CARPINTERÍA MECÁNICA
70 16 17 00 : ECOSISTEMAS
72 14 13 00 : SERVICIO DE CONSTRUCCIÓN DE FACILIDADES ATLÉTICAS Y RECREATIVAS
77 10 15 00 : EVALUACIÓN DE IMPACTO AMBIENTAL
77 11 16 00 : REHABILITACIÓN AMBIENTAL
78 12 16 00 : SERVICIOS DE MANEJO DE MATERIALES
80 10 16 00 : GERENCIA DE PROYECTOS
31 21 17 00 : ACABADOS EN GENERAL
30 19 18 00 : EQUIPOS Y MATERIALES PARA CONSTRUCCIONES TEMPORALES Y APOYO AL MANTENIM...
70 13 15 00 : PROTECCIÓN DEL TERRENO Y DEL SUELO
70 16 16 00 : FLORA
72 15 33 00 : SERVICIOS DE MANTENIMIENTO E INSTALACIÓN DE EQUIPO DE ESTACIÓN DE SER...
77 10 16 00 : PLANEACIÓN AMBIENTAL
77 10 17 00 : SERVICIOS DE ASESORÍA AMBIENTAL
77 10 18 00 : AUDITORÍA AMBIENTAL
77 12 17 00 : CONTAMINACIÓN DEL AGUA
81 10 22 00 : INGENIERÍA DE TRANSPORTE
80 12 17 00 : SERVICIOS DE RESPONSABILIDAD CIVIL
93 14 15 00 : DESARROLLO Y SERVICIOS SOCIALES
93 14 20 00 : DESARROLLO URBANO
93 15 15 00 : ADMINISTRACIÓN PÚBLICA
95 12 17 00 : EDIFICIOS Y ESTRUCTURAS PÚBLICOS
40 14 16 00 : VÁLVULAS
40 14 20 00 : MANGUERAS
40 18 30 00 : TUBERÍAS DE CAUCHO Y PLÁSTICO
40 18 31 00 : ACCESORIOS DE TUBOS
70 14 16 00 : PROTECCIÓN DE CULTIVOS
70 14 17 00 : GESTIÓN DE CULTIVOS
70 15 18 00 : SERVICIOS DE CONSERVACIÓN FORESTAL
80 10 15 00 : SERVICIOS DE CONSULTORÍA DE NEGOCIOS Y ADMINISTRACIÓN CORPORATIVA
81 10 17 00 : INGENIERÍA ELÉCTRICA Y ELECTRÓNICA
81 15 18 00 : OCEANOGRAFÍA E HIDROLOGÍA
70 15 19 00 : RECURSOS FORESTALES
41 11 25 00 : INSTRUMENTOS DE MEDICIÓN Y OBSERVACIÓN DEL CAUDAL DE FLUIDOS
70 17 18 00 : SERVICIOS DE DRENAJE
77 11 15 00 : SERVICIOS DE SEGURIDAD AMBIENTAL
72 11 10 00 : SERVICIOS DE CONSTRUCCIÓN DE UNIDADES UNIFAMILIARES
77 10 19 00 : SERVICIOS DE INVESTIGACIÓN DE CONTAMINACIÓN
77 10 20 00 : SERVICIOS DE REPORTE AMBIENTAL
77 12 15 00 : CONTAMINACIÓN DEL AIRE
77 12 16 00 : CONTAMINACIÓN DEL SUELO
30 11 18 00 : AGREGADOS
30 11 19 00 : ELEMENTOS PARA REFORZAR CONCRETO
30 11 17 00 : YESOS
40 17 16 00 : TUBOS Y TUBERÍAS INDUSTRIALES

***** CONTINUA *****

**CAMARA DE COMERCIO DE LA GUAJIRA
CORNEJO OCHOA YEZITD**



Fecha expedición: 2021/12/14 - 17:41:41 **** Recibo No. S000378132 **** Num. Operación. 99-USUPUBXX-20211214-0042

*** EXPEDIDO A TRAVES DEL SISTEMA VIRTUAL S.I.I. ***

72 14 17 00 : SERVICIOS DE ALQUILER O ARRENDAMIENTO DE EQUIPO Y MAQUINARIA DE CONSTRU...

EXPERIENCIA No.33 :

NÚMERO CONSECUTIVO DEL CONTRATO:033

CONTRATO CELEBRADO POR :3 - CONSORCIO O UNIÓN TEMPORAL

NOMBRE DEL CONTRATISTA :UT DISTRACCION 2013

NOMBRE DEL CONTRATANTE :GOBERNACION DE LA GUAJIRA

VALOR CONTRATADO EN SMMLV :3417,89

PORCENTAJE DE PARTICIPACIÓN EN EL VALOR EJECUTADO EN CASO DE CONSORCIOS Y UNIONES TEMPORALES: 90%

SG FM CL PR - DESCRIPCIÓN

11 11 15 00 : BARRO Y TIERRA
 11 11 16 00 : PIEDRA
 11 11 17 00 : ARENA
 22 10 15 00 : MAQUINARIA PARA TRABAJO DE DESMONTE
 22 10 16 00 : EQUIPO DE PAVIMENTACIÓN
 22 10 17 00 : COMPONENTES DE EQUIPO PESADO
 22 10 19 00 : MAQUINARIA Y ACCESORIOS DE CONSTRUCCIÓN DE EDIFICIOS
 20 10 18 00 : SISTEMAS MECANIZADOS DE SOPORTE EN TIERRA
 24 14 16 00 : SUMINISTROS DE ACOLCHADOS
 30 11 15 00 : CONCRETO Y MORTEROS
 30 11 16 00 : CEMENTO Y CAL
 46 18 15 00 : ROPA DE SEGURIDAD
 47 13 19 00 : ABSORBENTES
 55 12 17 00 : SEÑALIZACIÓN
 72 14 10 00 : SERVICIOS DE CONSTRUCCIÓN DE AUTOPISTAS Y CARRETERAS
 72 14 11 00 : SERVICIOS DE CONSTRUCCIÓN Y REVESTIMIENTO Y PAVIMENTACIÓN DE INFRAEST...
 72 14 15 00 : SERVICIOS DE PREPARACIÓN DE TIERRAS
 72 15 27 00 : SERVICIOS DE INSTALACIÓN Y REPARACIÓN DE CONCRETO
 72 15 39 00 : SERVICIO DE PREPARACIÓN DE OBRAS DE CONSTRUCCIÓN
 77 10 17 00 : SERVICIOS DE ASESORÍA AMBIENTAL
 80 10 15 00 : SERVICIOS DE CONSULTORÍA DE NEGOCIOS Y ADMINISTRACIÓN CORPORATIVA
 80 11 16 00 : SERVICIOS DE PERSONAL TEMPORAL
 81 10 15 00 : INGENIERÍA CIVIL Y ARQUITECTURA
 81 14 15 00 : CONTROL DE CALIDAD
 81 14 16 00 : MANEJO DE CADENA DE SUMINISTROS
 95 11 15 00 : VÍAS DE TRÁFICO LIMITADO
 95 11 16 00 : VÍAS DE TRÁFICO ABIERTO
 95 12 15 00 : EDIFICIOS Y ESTRUCTURAS COMERCIALES Y DE ENTRETENIMIENTO
 95 12 16 00 : EDIFICIOS Y ESTRUCTURAS DE TRANSPORTE
 77 10 15 00 : EVALUACIÓN DE IMPACTO AMBIENTAL
 77 10 16 00 : PLANEACIÓN AMBIENTAL
 77 10 18 00 : AUDITORÍA AMBIENTAL
 77 10 19 00 : SERVICIOS DE INVESTIGACIÓN DE CONTAMINACIÓN
 77 10 20 00 : SERVICIOS DE REPORTE AMBIENTAL
 77 11 15 00 : SERVICIOS DE SEGURIDAD AMBIENTAL
 77 11 16 00 : REHABILITACIÓN AMBIENTAL
 77 12 15 00 : CONTAMINACIÓN DEL AIRE
 77 12 16 00 : CONTAMINACIÓN DEL SUELO
 77 12 17 00 : CONTAMINACIÓN DEL AGUA

EXPERIENCIA No.34 :

NÚMERO CONSECUTIVO DEL CONTRATO:034

CONTRATO CELEBRADO POR :3 - CONSORCIO O UNIÓN TEMPORAL

***** CONTINUA *****

**CAMARA DE COMERCIO DE LA GUAJIRA
CORNEJO OCHOA YEZITD**



Fecha expedición: 2021/12/14 - 17:41:41 **** Recibo No. S000378132 **** Num. Operación. 99-USUPUBXX-20211214-0042

*** EXPEDIDO A TRAVES DEL SISTEMA VIRTUAL S.I.I. ***

NOMBRE DEL CONTRATISTA :UNION TEMPORAL CIC MANAURE
NOMBRE DEL CONTRATANTE :MUNICIPIO DE MANAURE
VALOR CONTRATADO EN SMMLV :1139,52
PORCENTAJE DE PARTICIPACIÓN EN EL VALOR EJECUTADO EN CASO DE CONSORCIOS Y UNIONES TEMPORALES: 55%

SG FM CL PR - DESCRIPCIÓN

11 11 15 00 : BARRO Y TIERRA
 11 11 16 00 : PIEDRA
 11 11 17 00 : ARENA
 20 10 18 00 : SISTEMAS MECANIZADOS DE SOPORTE EN TIERRA
 20 12 13 00 : EQUIPO DE CONTROL DE ARENA
 22 10 20 00 : EQUIPO Y MAQUINARIA DE DEMOLICIÓN DE EDIFICIOS
 27 11 15 00 : HERRAMIENTAS DE CORTE Y ENGARZADO Y PUNZONES
 27 11 22 00 : HERRAMIENTAS DE ALBAÑILERÍA Y CONCRETO
 27 11 27 00 : HERRAMIENTAS MECÁNICAS
 27 12 17 00 : ACCESORIOS DE TUBERÍA Y MANGA HIDRÁULICA
 27 12 18 00 : HERRAMIENTAS HIDRÁULICAS
 30 10 15 00 : ÁNGULOS
 30 10 17 00 : VIGAS
 30 10 23 00 : PERFILES
 30 11 15 00 : CONCRETO Y MORTEROS
 30 13 15 00 : BLOQUES
 30 19 16 00 : ESCALERAS Y ACCESORIOS DE ANDAMIAJE
 39 12 13 00 : CUADROS, REGISTROS Y MENAJE PARA ELECTRICIDAD
 39 12 19 00 : DISPOSITIVOS Y ACCESORIOS DE SEGURIDAD ELÉCTRICA
 40 14 17 00 : MATERIAL DE FERRETERÍA Y ACCESORIOS
 41 10 17 00 : EQUIPO DE PERFORACIÓN, AMOLADURA, CORTE, TRITURACIÓN Y PENSADO PARA ...
 41 11 46 00 : INSTRUMENTOS DE VERIFICACIÓN DE METALES, METALURGIA Y MATERIALES ESTRU...
 56 12 15 00 : MOBILIARIO GENERAL DE AULA
 72 10 15 00 : SERVICIOS DE APOYO PARA LA CONSTRUCCIÓN
 72 12 14 00 : SERVICIOS DE CONSTRUCCIÓN DE EDIFICIOS PÚBLICOS ESPECIALIZADOS
 72 15 11 00 : SERVICIOS DE CONSTRUCCIÓN DE PLOMERÍA
 72 15 13 00 : SERVICIOS DE PINTURA E INSTALACIÓN DE PAPEL DE COLGADURA
 72 15 14 00 : SERVICIOS DE CONSTRUCCIÓN DE RECUBRIMIENTOS DE MUROS
 72 15 15 00 : SERVICIOS DE SISTEMAS ELÉCTRICOS
 72 15 16 00 : SERVICIOS DE SISTEMAS ESPECIALIZADOS DE COMUNICACIÓN
 72 15 19 00 : SERVICIOS DE ALBAÑILERÍA Y MAMPOSTERÍA
 72 15 20 00 : SERVICIOS DE PAÑETADO Y DRYWALL
 72 15 21 00 : SERVICIOS ACÚSTICOS Y DE AISLAMIENTO
 72 15 22 00 : SERVICIOS DE BALDOSAS TERRAZO Y MÁRMOL Y MOSAICOS
 72 15 23 00 : SERVICIOS DE CARPINTERÍA
 72 15 24 00 : SERVICIOS DE MONTAJE E INSTALACIÓN DE VENTANAS Y PUERTAS
 72 15 25 00 : SERVICIOS DE INSTALACIÓN DE PISOS
 72 15 26 00 : SERVICIOS DE TECHADO Y PAREDES EXTERNAS Y LÁMINAS DE METAL
 72 15 27 00 : SERVICIOS DE INSTALACIÓN Y REPARACIÓN DE CONCRETO
 72 15 28 00 : SERVICIOS DE PERFORACIÓN DE POZOS DE AGUA
 72 15 29 00 : SERVICIOS DE MONTAJE DE ACERO ESTRUCTURAL
 72 15 30 00 : SERVICIOS DE VIDRIOS Y VENTANERÍA
 72 15 31 00 : SERVICIOS DE CONSTRUCCIÓN DE FACILIDADES ATLÉTICAS Y RECREATIVAS
 72 15 32 00 : SERVICIOS DE RECUBRIMIENTO, IMPERMEABILIZACIÓN PROTECCIÓN CONTRA CLIM...
 72 15 34 00 : SERVICIOS DE APAREJAMIENTO Y ANDAMIAJE
 72 15 35 00 : SERVICIOS DE LIMPIEZA ESTRUCTURAL EXTERNA
 72 15 36 00 : SERVICIOS DE TERMINADO INTERIOR, DOTACIÓN Y REMODELACIÓN

***** CONTINUA *****

**CAMARA DE COMERCIO DE LA GUAJIRA
CORNEJO OCHOA YEZITD**



Fecha expedición: 2021/12/14 - 17:41:41 **** Recibo No. S000378132 **** Num. Operación. 99-USUPUBXX-20211214-0042

*** EXPEDIDO A TRAVES DEL SISTEMA VIRTUAL S.I.I. ***

72 15 40 00 : SERVICIOS DE EDIFICIOS ESPECIALIZADOS Y COMERCIOS
 72 15 44 00 : SERVICIOS DE MANTENIMIENTO Y FABRICACIÓN DE ACCESORIOS PARA TUBERÍAS
 76 12 16 00 : DISPOSICIÓN DE DESECHOS NO PELIGROSOS
 80 11 16 00 : SERVICIOS DE PERSONAL TEMPORAL
 81 14 15 00 : CONTROL DE CALIDAD
 83 10 15 00 : SERVICIOS DE ACUEDUCTO Y ALCANTARILLADO
 95 12 15 00 : EDIFICIOS Y ESTRUCTURAS COMERCIALES Y DE ENTRETENIMIENTO
 95 12 19 00 : EDIFICIOS Y ESTRUCTURAS EDUCACIONALES Y DE ADMINISTRACIÓN
 95 12 21 00 : EDIFICIOS Y ESTRUCTURAS DE ACOMODACIONES
 95 12 23 00 : EDIFICIOS Y ESTRUCTURAS DE SALUD Y DEPORTIVAS
 22 10 16 00 : EQUIPO DE PAVIMENTACIÓN
 22 10 19 00 : MAQUINARIA Y ACCESORIOS DE CONSTRUCCIÓN DE EDIFICIOS
 23 27 18 00 : SUMINISTROS PARA SOLDAR, SOLDADURA FUERTE Y SOLDADURA DÉBIL
 24 10 17 00 : TRANSPORTADORES Y ACCESORIOS
 30 10 24 00 : VARILLAS
 30 11 18 00 : AGREGADOS
 51 16 16 00 : ANTIHISTAMÍNICOS (BLOQUEADORES H1)
 39 11 18 00 : ACCESORIOS DE ILUMINACIÓN
 41 11 16 00 : INSTRUMENTOS DE MEDIDA DE LONGITUD, ESPESOR O DISTANCIA
 49 16 15 00 : EQUIPOS PARA DEPORTES DE CAMPO
 31 16 16 00 : PERNOS
 31 16 24 00 : FIJADORES VARIOS
 26 12 16 00 : CABLES ELÉCTRICOS Y ACCESORIOS
 26 10 12 00 : MOTORES ELÉCTRICOS DE CORRIENTE DIRECTA DC
 39 12 21 00 : EQUIPO DE TRANSMISIÓN Y DISTRIBUCIÓN ELÉCTRICA
 56 10 16 00 : MUEBLES PARA EL EXTERIOR
 70 11 15 00 : PLANTAS Y ÁRBOLES ORNAMENTALES
 70 11 17 00 : PARQUES, JARDINES Y HUERTOS
 72 15 18 00 : SERVICIOS DE MANTENIMIENTO Y REPARACIÓN DE INSTALACIÓN DE MÁQUINAS
 80 10 16 00 : GERENCIA DE PROYECTOS
 80 16 15 00 : SERVICIOS DE APOYO GERENCIAL
 93 14 15 00 : DESARROLLO Y SERVICIOS SOCIALES
 72 15 33 00 : SERVICIOS DE MANTENIMIENTO E INSTALACIÓN DE EQUIPO DE ESTACIÓN DE SER...
 72 10 29 00 : SERVICIOS DE MANTENIMIENTO Y REPARACIÓN DE INSTALACIONES
 72 10 33 00 : SERVICIOS DE MANTENIMIENTO Y REPARACIÓN DE INFRAESTRUCTURA
 81 10 15 00 : INGENIERÍA CIVIL Y ARQUITECTURA
 95 11 16 00 : VÍAS DE TRÁFICO ABIERTO
 95 12 17 00 : EDIFICIOS Y ESTRUCTURAS PÚBLICOS
 72 14 15 00 : SERVICIOS DE PREPARACIÓN DE TIERRAS
 55 11 15 00 : PUBLICACIONES ELECTRÓNICAS Y MÚSICA
 55 11 16 00 : MATERIAL DE REFERENCIA DE SOFTWARE ELECTRÓNICO
 55 12 15 00 : RÓTULOS
 55 12 16 00 : ETIQUETAS
 55 12 18 00 : DOCUMENTOS DE IDENTIFICACIÓN
 56 10 15 00 : MUEBLES
 56 10 17 00 : MUEBLES DE OFICINA
 56 10 18 00 : ACCESORIOS Y MUEBLES DE BEBÉ Y NIÑO
 56 10 19 00 : PIEZAS DE MOBILIARIO Y ACCESORIOS
 56 11 15 00 : SITIOS DE TRABAJO Y PAQUETES PARA LA OFICINA
 56 11 16 00 : SISTEMAS DE PANELES
 56 11 17 00 : CASEGOOD Y SISTEMAS NO MODULARES
 56 11 18 00 : MUEBLES INDEPENDIENTES

***** CONTINUA *****

**CAMARA DE COMERCIO DE LA GUAJIRA
CORNEJO OCHOA YEZITD**



Fecha expedición: 2021/12/14 - 17:41:41 **** Recibo No. S000378132 **** Num. Operación. 99-USUPUBXX-20211214-0042

*** EXPEDIDO A TRAVES DEL SISTEMA VIRTUAL S.I.I. ***

56 11 19 00 : MUEBLES INDUSTRIALES
 56 11 20 00 : MUEBLES DE APOYO DE LA COMPUTADORA
 56 11 21 00 : ASIENTOS
 56 11 22 00 : SISTEMAS DE ESCRITORIOS
 56 11 23 00 : PARTES Y ACCESORIOS PARA ASIENTOS DE AUDITORIOS O ESTADIOS O DE USO ESP...
 56 12 10 00 : MOBILIARIO DE BIBLIOTECA
 56 12 11 00 : MOBILIARIO DE CLASE DE ARTE
 56 12 12 00 : MOBILIARIO DE SALA DE PRIMEROS AUXILIOS
 56 12 13 00 : ACCESORIOS DE INSTALACIONES EDUCATIVAS GENERALES
 56 12 14 00 : MOBILIARIO DE CAFETERÍA Y COMEDOR
 56 12 16 00 : MOBILIARIO PARA EL TIEMPO DE DESCANSO Y OCIO CREATIVO PARA GUARDERÍA I...
 56 12 18 00 : MOBILIARIO Y ACCESORIOS DE AULAS VOCACIONALES
 56 12 19 00 : MOBILIARIO DE DEMOSTRACIÓN
 56 12 20 00 : MUEBLES DE LABORATORIO
 56 13 15 00 : MANIQUÍES Y FORMAS
 56 13 16 00 : EXHIBIDORES Y ACCESORIOS AUTO SOPORTADOS PARA MERCANCÍAS
 56 13 17 00 : APARATOS, ESTANTES, SISTEMAS Y ACCESORIOS PARA INSTALACIÓN DE MERCANCÍAS
 56 14 15 00 : ADORNOS CERÁMICOS PARA EL HOGAR
 56 14 16 00 : ADORNOS DE VIDRIO PARA EL HOGAR
 72 15 10 00 : SERVICIOS DE CONSTRUCCIÓN Y MANTENIMIENTO DE CALDERAS Y HORNOS
 72 15 12 00 : SERVICIOS DE CONSTRUCCIÓN Y MANTENIMIENTO DE HVAC CALEFACCIÓN Y ENFRI...
 72 15 17 00 : SERVICIOS DE INSTALACIÓN DE SISTEMAS DE SEGURIDAD FÍSICA E INDUSTRIAL
 27 11 32 00 : JUEGOS DE HERRAMIENTAS
 72 15 37 00 : SERVICIOS DE INSTALACIÓN, MANTENIMIENTO Y REPARACIÓN DE EQUIPOS Y CON...
 72 15 41 00 : SERVICIOS DE MANTENIMIENTO Y REPARACIÓN DE EQUIPO DE SISTEMAS DE DISTR...
 72 15 42 00 : SERVICIOS DE MANTENIMIENTO Y REPARACIÓN DE INSTALACIÓN DE INSTRUMENTA...
 72 15 43 00 : SERVICIOS DE MANTENIMIENTO Y REPARACIÓN DE EQUIPO MOTIVO Y GENERACIÓN...
 77 10 15 00 : EVALUACIÓN DE IMPACTO AMBIENTAL
 77 10 16 00 : PLANEACIÓN AMBIENTAL
 77 10 17 00 : SERVICIOS DE ASESORÍA AMBIENTAL
 77 10 18 00 : AUDITORÍA AMBIENTAL
 77 11 16 00 : REHABILITACIÓN AMBIENTAL
 77 12 17 00 : CONTAMINACIÓN DEL AGUA
 80 10 15 00 : SERVICIOS DE CONSULTORÍA DE NEGOCIOS Y ADMINISTRACIÓN CORPORATIVA
 80 12 17 00 : SERVICIOS DE RESPONSABILIDAD CIVIL
 81 10 16 00 : INGENIERÍA MECÁNICA
 81 10 17 00 : INGENIERÍA ELÉCTRICA Y ELECTRÓNICA
 81 10 22 00 : INGENIERÍA DE TRANSPORTE
 81 10 24 00 : INGENIERÍA DE TRANSMISIÓN DE ENERGÍA ELÉCTRICA
 30 19 18 00 : EQUIPOS Y MATERIALES PARA CONSTRUCCIONES TEMPORALES Y APOYO AL MANTENIM...
 81 14 16 00 : MANEJO DE CADENA DE SUMINISTROS
 83 10 18 00 : SERVICIOS ELÉCTRICOS
 93 14 20 00 : DESARROLLO URBANO
 93 15 15 00 : ADMINISTRACIÓN PÚBLICA
 31 21 17 00 : ACABADOS EN GENERAL
 32 10 16 00 : CIRCUITOS INTEGRADOS
 32 11 15 00 : DIODOS
 32 11 16 00 : TRANSISTORES
 32 11 17 00 : APARATOS SEMICONDUCTORES
 32 12 15 00 : CAPACITORES
 32 12 16 00 : RESISTORES
 32 12 17 00 : COMPONENTES DISCRETOS

***** CONTINUA *****

**CAMARA DE COMERCIO DE LA GUAJIRA
CORNEJO OCHOA YEZITD**



Fecha expedición: 2021/12/14 - 17:41:41 **** Recibo No. S000378132 **** Num. Operación. 99-USUPUBXX-20211214-0042

*** EXPEDIDO A TRAVES DEL SISTEMA VIRTUAL S.I.I. ***

32 12 18 00 : FILTROS DE SEÑALES
 32 12 19 00 : RESONADORES
 32 13 10 00 : ACCESORIOS, MATERIAS PRIMAS Y PIEZAS DE COMPONENTES ELECTRÓNICOS
 32 14 11 00 : PIEZAS Y ACCESORIOS DE TUBOS ELECTRÓNICOS
 32 15 15 00 : DISPOSITIVOS DE CONTROL DE INDICACIÓN Y DE SEÑALIZACIÓN
 32 15 16 00 : SUBSISTEMAS PROGRAMABLES DE CONTROLADOR LÓGICO
 32 15 17 00 : CONTROLADORES LÓGICOS PROGRAMABLES
 32 15 18 00 : DISPOSITIVOS DE CONTROL DE SEGURIDAD
 32 15 19 00 : DISPOSITIVOS DE AUTOMATIZACIÓN DE CONTROL DE LA CONECTIVIDAD
 32 15 20 00 : CONTROL DE PROCESOS O SISTEMAS EMPAQUETADOS DE AUTOMATIZACIÓN
 39 10 16 00 : LÁMPARAS Y BOMBILLAS
 39 10 18 00 : COMPONENTES Y ACCESORIOS DE LÁMPARA
 39 10 19 00 : BALASTOS DE LÁMPARAS Y TRANSFORMADORES DE LÁMPARAS
 39 11 15 00 : ILUMINACIÓN DE INTERIORES Y ARTEFACTOS
 39 11 16 00 : ILUMINACIÓN EXTERIOR Y ARTEFACTOS
 39 11 17 00 : ALUMBRADO DE EMERGENCIA
 39 11 19 00 : SEÑALIZACIÓN E ILUMINACIÓN DE EMPLAZAMIENTOS PELIGROSOS
 39 11 20 00 : PROYECTORES MÓVILES
 39 11 21 00 : ILUMINACIÓN ÓPTICA
 39 11 22 00 : DISPOSITIVOS DE EFECTOS ESPECIALES
 39 11 23 00 : ILUMINACIÓN Y ACCESORIOS DE ESCENARIOS Y ESTUDIOS
 39 11 24 00 : DISPOSITIVOS PARA MANEJO DE LUCES Y CONTROL DE ESCENARIOS Y ESTUDIOS
 39 11 25 00 : LUMINARIAS DE ESCENARIOS Y ESTUDIOS
 39 11 26 00 : DISPOSITIVOS DE ILUMINACIÓN NO - ELÉCTRICA
 39 12 10 00 : EQUIPAMIENTO PARA DISTRIBUCIÓN Y CONVERSIÓN DE ALIMENTACIÓN
 39 12 11 00 : CENTROS DE CONTROL Y DISTRIBUCIÓN Y ACCESORIOS
 39 12 14 00 : LENGUETAS DE CONEXIÓN, CONECTADORES Y TERMINALES
 39 12 15 00 : CONMUTADORES, CONTROLES Y RELES Y ACCESORIOS
 39 12 16 00 : DISPOSITIVOS Y ACCESORIOS PARA LA PROTECCIÓN DE CIRCUITOS
 39 12 17 00 : FERRETERÍA ELÉCTRICA Y SUMINISTROS
 39 12 18 00 : INSTALACIONES DE EDIFICIOS INTELIGENTES - IBI
 39 12 22 00 : INTERRUPTORES ELÉCTRICOS Y ACCESORIOS
 39 12 23 00 : RELES ELÉCTRICOS Y ACCESORIOS
 39 13 15 00 : MARCADORES DE ALAMBRE Y DISPOSITIVOS PARA MARCAR ALAMBRE
 39 13 16 00 : DISPOSITIVOS DE PROTECCIÓN DE ALAMBRE
 39 13 17 00 : CONDUCTOS ELÉCTRICOS, ELECTRODUCTOS Y CABLES AÉREOS
 70 13 15 00 : PROTECCIÓN DEL TERRENO Y DEL SUELO
 70 14 16 00 : PROTECCIÓN DE CULTIVOS
 70 14 17 00 : GESTIÓN DE CULTIVOS
 70 15 18 00 : SERVICIOS DE CONSERVACIÓN FORESTAL
 70 15 19 00 : RECURSOS FORESTALES
 70 16 16 00 : FLORA
 70 16 17 00 : ECOSISTEMAS
 70 17 15 00 : DESARROLLO
 72 12 11 00 : SERVICIOS DE CONSTRUCCIÓN DE EDIFICIOS COMERCIALES Y DE OFICINA
 72 14 13 00 : SERVICIO DE CONSTRUCCIÓN DE FACILIDADES ATLÉTICAS Y RECREATIVAS
 56 12 17 00 : MÓDULOS DE ALMACENAMIENTO GENERAL Y DE LIBROS PARA LAS AULAS
 49 20 15 00 : EQUIPO DE ENTRENAMIENTO PARA AERÓBICOS
 49 20 16 00 : EQUIPO DE ENTRENAMIENTO DE PESAS Y RESISTENCIA
 72 14 12 00 : SERVICIOS DE CONSTRUCCIÓN MARINA
 70 17 18 00 : SERVICIOS DE DRENAJE
 77 11 15 00 : SERVICIOS DE SEGURIDAD AMBIENTAL

***** CONTINUA *****

**CAMARA DE COMERCIO DE LA GUAJIRA
CORNEJO OCHOA YEZITD**



Fecha expedición: 2021/12/14 - 17:41:41 **** Recibo No. S000378132 **** Num. Operación. 99-USUPUBXX-20211214-0042

*** EXPEDIDO A TRAVES DEL SISTEMA VIRTUAL S.I.I. ***

72 11 10 00 : SERVICIOS DE CONSTRUCCIÓN DE UNIDADES UNIFAMILIARES
77 10 19 00 : SERVICIOS DE INVESTIGACIÓN DE CONTAMINACIÓN
77 10 20 00 : SERVICIOS DE REPORTE AMBIENTAL
77 12 15 00 : CONTAMINACIÓN DEL AIRE
77 12 16 00 : CONTAMINACIÓN DEL SUELO
30 11 19 00 : ELEMENTOS PARA REFORZAR CONCRETO
30 11 17 00 : YESOS
40 17 16 00 : TUBOS Y TUBERÍAS INDUSTRIALES
72 14 17 00 : SERVICIOS DE ALQUILER O ARRENDAMIENTO DE EQUIPO Y MAQUINARIA DE CONSTRU...

EXPERIENCIA No.35 :

NÚMERO CONSECUTIVO DEL CONTRATO:035

CONTRATO CELEBRADO POR :1 - EL PROPONENTE

NOMBRE DEL CONTRATISTA :CORNEJO OCHOA YEZITD

NOMBRE DEL CONTRATANTE :MUNICIPIO DE MANAURE

VALOR CONTRATADO EN SMLLV :783,33

SG FM CL PR - DESCRIPCIÓN

11 11 15 00 : BARRO Y TIERRA
11 11 16 00 : PIEDRA
11 11 17 00 : ARENA
20 10 18 00 : SISTEMAS MECANIZADOS DE SOPORTE EN TIERRA
20 12 13 00 : EQUIPO DE CONTROL DE ARENA
22 10 15 00 : MAQUINARIA PARA TRABAJO DE DESMONTE
22 10 17 00 : COMPONENTES DE EQUIPO PESADO
24 14 16 00 : SUMINISTROS DE ACOLCHADOS
27 11 15 00 : HERRAMIENTAS DE CORTE Y ENGARZADO Y PUNZONES
27 11 22 00 : HERRAMIENTAS DE ALBAÑILERÍA Y CONCRETO
27 11 27 00 : HERRAMIENTAS MECÁNICAS
30 10 15 00 : ÁNGULOS
30 10 17 00 : VIGAS
30 10 23 00 : PERFILES
30 11 15 00 : CONCRETO Y MORTEROS
30 11 16 00 : CEMENTO Y CAL
30 12 17 00 : MATERIALES DE CONSTRUCCIÓN DE CAMINOS Y CARRILERAS
30 13 15 00 : BLOQUES
30 13 16 00 : LADRILLOS
46 18 15 00 : ROPA DE SEGURIDAD
49 24 15 00 : EQUIPO DE PARQUES INFANTILES
55 12 17 00 : SEÑALIZACIÓN
70 13 15 00 : PROTECCIÓN DEL TERRENO Y DEL SUELO
72 10 29 00 : SERVICIOS DE MANTENIMIENTO Y REPARACIÓN DE INSTALACIONES
72 10 33 00 : SERVICIOS DE MANTENIMIENTO Y REPARACIÓN DE INFRAESTRUCTURA
72 12 14 00 : SERVICIOS DE CONSTRUCCIÓN DE EDIFICIOS PÚBLICOS ESPECIALIZADOS
72 14 10 00 : SERVICIOS DE CONSTRUCCIÓN DE AUTOPISTAS Y CARRETERAS
72 14 11 00 : SERVICIOS DE CONSTRUCCIÓN Y REVESTIMIENTO Y PAVIMENTACIÓN DE INFRAEST...
72 14 13 00 : SERVICIO DE CONSTRUCCIÓN DE FACILIDADES ATLÉTICAS Y RECREATIVAS
72 14 15 00 : SERVICIOS DE PREPARACIÓN DE TIERRAS
72 15 15 00 : SERVICIOS DE SISTEMAS ELÉCTRICOS
72 15 14 00 : SERVICIOS DE CONSTRUCCIÓN DE RECUBRIMIENTOS DE MUROS
72 15 17 00 : SERVICIOS DE INSTALACIÓN DE SISTEMAS DE SEGURIDAD FÍSICA E INDUSTRIAL
72 15 19 00 : SERVICIOS DE ALBAÑILERÍA Y MAMPOSTERÍA
72 15 20 00 : SERVICIOS DE PAÑETADO Y DRYWALL

***** CONTINUA *****

**CAMARA DE COMERCIO DE LA GUAJIRA
CORNEJO OCHOA YEZITD**



Fecha expedición: 2021/12/14 - 17:41:41 **** Recibo No. S000378132 **** Num. Operación. 99-USUPUBXX-20211214-0042

*** EXPEDIDO A TRAVES DEL SISTEMA VIRTUAL S.I.I. ***

72 15 23 00 : SERVICIOS DE CARPINTERÍA
 72 15 25 00 : SERVICIOS DE INSTALACIÓN DE PISOS
 72 15 26 00 : SERVICIOS DE TECHADO Y PAREDES EXTERNAS Y LÁMINAS DE METAL
 72 15 27 00 : SERVICIOS DE INSTALACIÓN Y REPARACIÓN DE CONCRETO
 72 15 31 00 : SERVICIOS DE CONSTRUCCIÓN DE FACILIDADES ATLÉTICAS Y RECREATIVAS
 72 15 34 00 : SERVICIOS DE APAREJAMIENTO Y ANDAMIAJE
 72 15 35 00 : SERVICIOS DE LIMPIEZA ESTRUCTURAL EXTERNA
 72 15 36 00 : SERVICIOS DE TERMINADO INTERIOR, DOTACIÓN Y REMODELACIÓN
 76 12 16 00 : DISPOSICIÓN DE DESECHOS NO PELIGROSOS
 81 14 15 00 : CONTROL DE CALIDAD
 93 14 20 00 : DESARROLLO URBANO
 95 12 16 00 : EDIFICIOS Y ESTRUCTURAS DE TRANSPORTE
 95 12 15 00 : EDIFICIOS Y ESTRUCTURAS COMERCIALES Y DE ENTRETENIMIENTO
 95 12 19 00 : EDIFICIOS Y ESTRUCTURAS EDUCACIONALES Y DE ADMINISTRACIÓN
 95 12 23 00 : EDIFICIOS Y ESTRUCTURAS DE SALUD Y DEPORTIVAS
 84 13 15 00 : SERVICIOS DE SEGUROS PARA ESTRUCTURAS Y PROPIEDADES Y POSESIONES
 72 15 10 00 : SERVICIOS DE CONSTRUCCIÓN Y MANTENIMIENTO DE CALDERAS Y HORNOS
 72 15 12 00 : SERVICIOS DE CONSTRUCCIÓN Y MANTENIMIENTO DE HVAC CALEFACCIÓN Y ENFRI...
 27 11 32 00 : JUEGOS DE HERRAMIENTAS
 72 15 33 00 : SERVICIOS DE MANTENIMIENTO E INSTALACIÓN DE EQUIPO DE ESTACIÓN DE SER...
 72 15 37 00 : SERVICIOS DE INSTALACIÓN, MANTENIMIENTO Y REPARACIÓN DE EQUIPOS Y CON...
 72 15 41 00 : SERVICIOS DE MANTENIMIENTO Y REPARACIÓN DE EQUIPO DE SISTEMAS DE DISTR...
 72 15 42 00 : SERVICIOS DE MANTENIMIENTO Y REPARACIÓN DE INSTALACIÓN DE INSTRUMENTA...
 72 15 43 00 : SERVICIOS DE MANTENIMIENTO Y REPARACIÓN DE EQUIPO MOTIVO Y GENERACIÓN...
 72 15 44 00 : SERVICIOS DE MANTENIMIENTO Y FABRICACIÓN DE ACCESORIOS PARA TUBERÍAS
 77 10 15 00 : EVALUACIÓN DE IMPACTO AMBIENTAL
 77 10 16 00 : PLANEACIÓN AMBIENTAL
 77 10 17 00 : SERVICIOS DE ASESORÍA AMBIENTAL
 77 10 18 00 : AUDITORÍA AMBIENTAL
 77 11 16 00 : REHABILITACIÓN AMBIENTAL
 77 12 17 00 : CONTAMINACIÓN DEL AGUA
 80 10 15 00 : SERVICIOS DE CONSULTORÍA DE NEGOCIOS Y ADMINISTRACIÓN CORPORATIVA
 80 10 16 00 : GERENCIA DE PROYECTOS
 80 12 17 00 : SERVICIOS DE RESPONSABILIDAD CIVIL
 81 10 15 00 : INGENIERÍA CIVIL Y ARQUITECTURA
 81 10 16 00 : INGENIERÍA MECÁNICA
 81 10 17 00 : INGENIERÍA ELÉCTRICA Y ELECTRÓNICA
 81 10 22 00 : INGENIERÍA DE TRANSPORTE
 81 10 24 00 : INGENIERÍA DE TRANSMISIÓN DE ENERGÍA ELÉCTRICA
 30 19 18 00 : EQUIPOS Y MATERIALES PARA CONSTRUCCIONES TEMPORALES Y APOYO AL MANTENIM...
 81 14 16 00 : MANEJO DE CADENA DE SUMINISTROS
 83 10 18 00 : SERVICIOS ELÉCTRICOS
 93 14 15 00 : DESARROLLO Y SERVICIOS SOCIALES
 93 15 15 00 : ADMINISTRACIÓN PÚBLICA
 95 11 16 00 : VÍAS DE TRÁFICO ABIERTO
 95 12 17 00 : EDIFICIOS Y ESTRUCTURAS PÚBLICOS
 31 21 17 00 : ACABADOS EN GENERAL
 32 10 16 00 : CIRCUITOS INTEGRADOS
 32 11 17 00 : APARATOS SEMICONDUCTORES
 32 12 15 00 : CAPACITORES
 32 15 16 00 : SUBSISTEMAS PROGRAMABLES DE CONTROLADOR LÓGICO
 32 12 17 00 : COMPONENTES DISCRETOS

***** CONTINUA *****

**CAMARA DE COMERCIO DE LA GUAJIRA
CORNEJO OCHOA YEZITD**



Fecha expedición: 2021/12/14 - 17:41:41 **** Recibo No. S000378132 **** Num. Operación. 99-USUPUBXX-20211214-0042

*** EXPEDIDO A TRAVES DEL SISTEMA VIRTUAL S.I.I. ***

32 12 18 00 : FILTROS DE SEÑALES
 32 12 19 00 : RESONADORES
 32 13 10 00 : ACCESORIOS, MATERIAS PRIMAS Y PIEZAS DE COMPONENTES ELECTRÓNICOS
 32 14 11 00 : PIEZAS Y ACCESORIOS DE TUBOS ELECTRÓNICOS
 32 15 15 00 : DISPOSITIVOS DE CONTROL DE INDICACIÓN Y DE SEÑALIZACIÓN
 32 15 17 00 : CONTROLADORES LÓGICOS PROGRAMABLES
 32 15 18 00 : DISPOSITIVOS DE CONTROL DE SEGURIDAD
 32 15 19 00 : DISPOSITIVOS DE AUTOMATIZACIÓN DE CONTROL DE LA CONECTIVIDAD
 32 15 20 00 : CONTROL DE PROCESOS O SISTEMAS EMPAQUETADOS DE AUTOMATIZACIÓN
 39 10 16 00 : LÁMPARAS Y BOMBILLAS
 39 10 18 00 : COMPONENTES Y ACCESORIOS DE LÁMPARA
 39 10 19 00 : BALASTOS DE LÁMPARAS Y TRANSFORMADORES DE LÁMPARAS
 39 11 15 00 : ILUMINACIÓN DE INTERIORES Y ARTEFACTOS
 39 11 16 00 : ILUMINACIÓN EXTERIOR Y ARTEFACTOS
 39 11 17 00 : ALUMBRADO DE EMERGENCIA
 39 11 18 00 : ACCESORIOS DE ILUMINACIÓN
 39 11 20 00 : PROYECTORES MÓVILES
 39 11 21 00 : ILUMINACIÓN ÓPTICA
 39 11 22 00 : DISPOSITIVOS DE EFECTOS ESPECIALES
 39 11 23 00 : ILUMINACIÓN Y ACCESORIOS DE ESCENARIOS Y ESTUDIOS
 39 11 24 00 : DISPOSITIVOS PARA MANEJO DE LUCES Y CONTROL DE ESCENARIOS Y ESTUDIOS
 39 11 25 00 : LUMINARIAS DE ESCENARIOS Y ESTUDIOS
 39 11 26 00 : DISPOSITIVOS DE ILUMINACIÓN NO - ELÉCTRICA
 39 12 10 00 : EQUIPAMIENTO PARA DISTRIBUCIÓN Y CONVERSIÓN DE ALIMENTACIÓN
 39 12 11 00 : CENTROS DE CONTROL Y DISTRIBUCIÓN Y ACCESORIOS
 39 12 14 00 : LENGUETAS DE CONEXIÓN, CONECTADORES Y TERMINALES
 39 12 15 00 : CONMUTADORES, CONTROLES Y RELES Y ACCESORIOS
 39 12 16 00 : DISPOSITIVOS Y ACCESORIOS PARA LA PROTECCIÓN DE CIRCUITOS
 39 12 17 00 : FERRETERÍA ELÉCTRICA Y SUMINISTROS
 39 12 18 00 : INSTALACIONES DE EDIFICIOS INTELIGENTES - IBI
 39 12 22 00 : INTERRUPTORES ELÉCTRICOS Y ACCESORIOS
 39 12 23 00 : RELES ELÉCTRICOS Y ACCESORIOS
 39 13 15 00 : MARCADORES DE ALAMBRE Y DISPOSITIVOS PARA MARCAR ALAMBRE
 39 13 16 00 : DISPOSITIVOS DE PROTECCIÓN DE ALAMBRE
 39 13 17 00 : CONDUCTOS ELÉCTRICOS, ELECTRODUCTOS Y CABLES AÉREOS
 70 14 16 00 : PROTECCIÓN DE CULTIVOS
 70 14 17 00 : GESTIÓN DE CULTIVOS
 70 15 18 00 : SERVICIOS DE CONSERVACIÓN FORESTAL
 70 15 19 00 : RECURSOS FORESTALES
 70 16 16 00 : FLORA
 70 16 17 00 : ECOSISTEMAS
 70 17 15 00 : DESARROLLO
 72 12 11 00 : SERVICIOS DE CONSTRUCCIÓN DE EDIFICIOS COMERCIALES Y DE OFICINA
 55 11 15 00 : PUBLICACIONES ELECTRÓNICAS Y MÚSICA
 55 11 16 00 : MATERIAL DE REFERENCIA DE SOFTWARE ELECTRÓNICO
 55 12 15 00 : RÓTULOS
 55 12 16 00 : ETIQUETAS
 55 12 18 00 : DOCUMENTOS DE IDENTIFICACIÓN
 56 10 15 00 : MUEBLES
 56 10 16 00 : MUEBLES PARA EL EXTERIOR
 56 10 17 00 : MUEBLES DE OFICINA
 56 10 18 00 : ACCESORIOS Y MUEBLES DE BEBÉ Y NIÑO

***** CONTINUA *****

**CAMARA DE COMERCIO DE LA GUAJIRA
CORNEJO OCHOA YEZITD**



Fecha expedición: 2021/12/14 - 17:41:41 **** Recibo No. S000378132 **** Num. Operación. 99-USUPUBXX-20211214-0042

*** EXPEDIDO A TRAVES DEL SISTEMA VIRTUAL S.I.I. ***

56 10 19 00 : PIEZAS DE MOBILIARIO Y ACCESORIOS
 56 11 15 00 : SITIOS DE TRABAJO Y PAQUETES PARA LA OFICINA
 56 11 16 00 : SISTEMAS DE PANELES
 56 11 17 00 : CASEGOOD Y SISTEMAS NO MODULARES
 56 11 18 00 : MUEBLES INDEPENDIENTES
 56 11 19 00 : MUEBLES INDUSTRIALES
 56 11 20 00 : MUEBLES DE APOYO DE LA COMPUTADORA
 56 11 21 00 : ASIENTOS
 56 11 22 00 : SISTEMAS DE ESCRITORIOS
 56 11 23 00 : PARTES Y ACCESORIOS PARA ASIENTOS DE AUDITORIOS O ESTADIOS O DE USO ESP...
 56 12 10 00 : MOBILIARIO DE BIBLIOTECA
 56 12 11 00 : MOBILIARIO DE CLASE DE ARTE
 56 12 12 00 : MOBILIARIO DE SALA DE PRIMEROS AUXILIOS
 56 12 13 00 : ACCESORIOS DE INSTALACIONES EDUCATIVAS GENERALES
 56 12 14 00 : MOBILIARIO DE CAFETERÍA Y COMEDOR
 56 12 16 00 : MOBILIARIO PARA EL TIEMPO DE DESCANSO Y OCIO CREATIVO PARA GUARDERÍA I...
 56 12 17 00 : MÓDULOS DE ALMACENAMIENTO GENERAL Y DE LIBROS PARA LAS AULAS
 56 12 18 00 : MOBILIARIO Y ACCESORIOS DE AULAS VOCACIONALES
 56 12 19 00 : MOBILIARIO DE DEMOSTRACIÓN
 56 12 20 00 : MUEBLES DE LABORATORIO
 56 13 15 00 : MANIQUÍES Y FORMAS
 56 13 17 00 : APARATOS, ESTANTES, SISTEMAS Y ACCESORIOS PARA INSTALACIÓN DE MERCANCÍAS
 56 14 15 00 : ADORNOS CERÁMICOS PARA EL HOGAR
 56 14 16 00 : ADORNOS DE VIDRIO PARA EL HOGAR
 49 20 15 00 : EQUIPO DE ENTRENAMIENTO PARA AERÓBICOS
 49 20 16 00 : EQUIPO DE ENTRENAMIENTO DE PESAS Y RESISTENCIA
 70 11 15 00 : PLANTAS Y ÁRBOLES ORNAMENTALES
 70 11 17 00 : PARQUES, JARDINES Y HUERTOS
 72 14 12 00 : SERVICIOS DE CONSTRUCCIÓN MARINA
 70 17 18 00 : SERVICIOS DE DRENAJE
 77 11 15 00 : SERVICIOS DE SEGURIDAD AMBIENTAL
 72 11 10 00 : SERVICIOS DE CONSTRUCCIÓN DE UNIDADES UNIFAMILIARES
 77 10 19 00 : SERVICIOS DE INVESTIGACIÓN DE CONTAMINACIÓN
 77 10 20 00 : SERVICIOS DE REPORTE AMBIENTAL
 77 12 15 00 : CONTAMINACIÓN DEL AIRE
 77 12 16 00 : CONTAMINACIÓN DEL SUELO

EXPERIENCIA No.36 :

NÚMERO CONSECUTIVO DEL CONTRATO:036

CONTRATO CELEBRADO POR :1 - EL PROPONENTE

NOMBRE DEL CONTRATISTA :CORNEJO OCHOA YEZITD

NOMBRE DEL CONTRATANTE :DEPARTAMENTO DE LA GUAJIRA

VALOR CONTRATADO EN SMLV :379,64

SG FM CL PR - DESCRIPCIÓN

11 11 15 00 : BARRO Y TIERRA
 11 11 16 00 : PIEDRA
 11 10 17 00 : METALES DE BASE
 11 11 17 00 : ARENA
 20 10 18 00 : SISTEMAS MECANIZADOS DE SOPORTE EN TIERRA
 22 10 15 00 : MAQUINARIA PARA TRABAJO DE DESMONTE
 22 10 16 00 : EQUIPO DE PAVIMENTACIÓN
 22 10 17 00 : COMPONENTES DE EQUIPO PESADO

***** CONTINUA *****

**CAMARA DE COMERCIO DE LA GUAJIRA
CORNEJO OCHOA YEZITD**



Fecha expedición: 2021/12/14 - 17:41:41 **** Recibo No. S000378132 **** Num. Operación. 99-USUPUBXX-20211214-0042

*** EXPEDIDO A TRAVES DEL SISTEMA VIRTUAL S.I.I. ***

22 10 19 00 : MAQUINARIA Y ACCESORIOS DE CONSTRUCCIÓN DE EDIFICIOS
 24 14 16 00 : SUMINISTROS DE ACOLCHADOS
 30 11 15 00 : CONCRETO Y MORTEROS
 30 11 16 00 : CEMENTO Y CAL
 46 18 15 00 : ROPA DE SEGURIDAD
 47 13 19 00 : ABSORBENTES
 55 12 17 00 : SEÑALIZACIÓN
 72 14 10 00 : SERVICIOS DE CONSTRUCCIÓN DE AUTOPISTAS Y CARRETERAS
 72 14 11 00 : SERVICIOS DE CONSTRUCCIÓN Y REVESTIMIENTO Y PAVIMENTACIÓN DE INFRAEST...
 72 14 15 00 : SERVICIOS DE PREPARACIÓN DE TIERRAS
 72 15 27 00 : SERVICIOS DE INSTALACIÓN Y REPARACIÓN DE CONCRETO
 80 10 15 00 : SERVICIOS DE CONSULTORÍA DE NEGOCIOS Y ADMINISTRACIÓN CORPORATIVA
 80 11 16 00 : SERVICIOS DE PERSONAL TEMPORAL
 81 10 15 00 : INGENIERÍA CIVIL Y ARQUITECTURA
 81 14 15 00 : CONTROL DE CALIDAD
 81 14 16 00 : MANEJO DE CADENA DE SUMINISTROS
 81 15 18 00 : OCEANOGRAFÍA E HIDROLOGÍA
 95 11 15 00 : VÍAS DE TRÁFICO LIMITADO
 95 11 16 00 : VÍAS DE TRÁFICO ABIERTO
 95 12 15 00 : EDIFICIOS Y ESTRUCTURAS COMERCIALES Y DE ENTRETENIMIENTO
 95 12 16 00 : EDIFICIOS Y ESTRUCTURAS DE TRANSPORTE
 95 12 18 00 : EDIFICIOS Y ESTRUCTURAS UTILITARIOS
 31 21 17 00 : ACABADOS EN GENERAL
 30 19 18 00 : EQUIPOS Y MATERIALES PARA CONSTRUCCIONES TEMPORALES Y APOYO AL MANTENIM...
 70 13 15 00 : PROTECCIÓN DEL TERRENO Y DEL SUELO
 70 16 16 00 : FLORA
 72 12 14 00 : SERVICIOS DE CONSTRUCCIÓN DE EDIFICIOS PÚBLICOS ESPECIALIZADOS
 72 15 19 00 : SERVICIOS DE ALBAÑILERÍA Y MAMPOSTERÍA
 72 15 25 00 : SERVICIOS DE INSTALACIÓN DE PISOS
 72 15 29 00 : SERVICIOS DE MONTAJE DE ACERO ESTRUCTURAL
 72 15 30 00 : SERVICIOS DE VIDRIOS Y VENTANERÍA
 72 15 31 00 : SERVICIOS DE CONSTRUCCIÓN DE FACILIDADES ATLÉTICAS Y RECREATIVAS
 72 15 33 00 : SERVICIOS DE MANTENIMIENTO E INSTALACIÓN DE EQUIPO DE ESTACIÓN DE SER...
 72 15 36 00 : SERVICIOS DE TERMINADO INTERIOR, DOTACIÓN Y REMODELACIÓN
 77 10 15 00 : EVALUACIÓN DE IMPACTO AMBIENTAL
 77 10 16 00 : PLANEACIÓN AMBIENTAL
 77 10 17 00 : SERVICIOS DE ASESORÍA AMBIENTAL
 77 10 18 00 : AUDITORÍA AMBIENTAL
 77 12 17 00 : CONTAMINACIÓN DEL AGUA
 80 10 16 00 : GERENCIA DE PROYECTOS
 81 10 22 00 : INGENIERÍA DE TRANSPORTE
 80 12 17 00 : SERVICIOS DE RESPONSABILIDAD CIVIL
 93 14 15 00 : DESARROLLO Y SERVICIOS SOCIALES
 93 14 20 00 : DESARROLLO URBANO
 93 15 15 00 : ADMINISTRACIÓN PÚBLICA
 95 12 17 00 : EDIFICIOS Y ESTRUCTURAS PÚBLICOS
 95 12 19 00 : EDIFICIOS Y ESTRUCTURAS EDUCACIONALES Y DE ADMINISTRACIÓN
 40 14 17 00 : MATERIAL DE FERRETERÍA Y ACCESORIOS
 40 14 20 00 : MANGUERAS
 40 18 30 00 : TUBERÍAS DE CAUCHO Y PLÁSTICO
 40 18 31 00 : ACCESORIOS DE TUBOS
 70 14 16 00 : PROTECCIÓN DE CULTIVOS

***** CONTINUA *****

**CAMARA DE COMERCIO DE LA GUAJIRA
CORNEJO OCHOA YEZITD**



Fecha expedición: 2021/12/14 - 17:41:41 **** Recibo No. S000378132 **** Num. Operación. 99-USUPUBXX-20211214-0042

*** EXPEDIDO A TRAVES DEL SISTEMA VIRTUAL S.I.I. ***

70 14 17 00 : GESTIÓN DE CULTIVOS
 70 15 18 00 : SERVICIOS DE CONSERVACIÓN FORESTAL
 70 15 19 00 : RECURSOS FORESTALES
 70 16 17 00 : ECOSISTEMAS
 72 10 15 00 : SERVICIOS DE APOYO PARA LA CONSTRUCCIÓN
 72 15 32 00 : SERVICIOS DE RECUBRIMIENTO, IMPERMEABILIZACIÓN PROTECCIÓN CONTRA CLIM...
 77 11 16 00 : REHABILITACIÓN AMBIENTAL
 81 10 17 00 : INGENIERÍA ELÉCTRICA Y ELECTRÓNICA
 70 17 18 00 : SERVICIOS DE DRENAJE
 77 11 15 00 : SERVICIOS DE SEGURIDAD AMBIENTAL
 72 11 10 00 : SERVICIOS DE CONSTRUCCIÓN DE UNIDADES UNIFAMILIARES
 77 10 19 00 : SERVICIOS DE INVESTIGACIÓN DE CONTAMINACIÓN
 77 10 20 00 : SERVICIOS DE REPORTE AMBIENTAL
 77 12 15 00 : CONTAMINACIÓN DEL AIRE
 77 12 16 00 : CONTAMINACIÓN DEL SUELO
 30 11 18 00 : AGREGADOS
 30 11 19 00 : ELEMENTOS PARA REFORZAR CONCRETO
 30 11 17 00 : YESOS
 40 17 16 00 : TUBOS Y TUBERÍAS INDUSTRIALES
 72 14 17 00 : SERVICIOS DE ALQUILER O ARRENDAMIENTO DE EQUIPO Y MAQUINARIA DE CONSTRU...

EXPERIENCIA No.37 :

NÚMERO CONSECUTIVO DEL CONTRATO:037

CONTRATO CELEBRADO POR :1 - EL PROPONENTE
NOMBRE DEL CONTRATISTA :CORNEJO OCHOA YEZITD
NOMBRE DEL CONTRATANTE :MUNICIPIO DE MANAURE
VALOR CONTRATADO EN SMMLV :1022,61

SG FM CL PR - DESCRIPCIÓN

11 11 15 00 : BARRO Y TIERRA
 11 11 16 00 : PIEDRA
 11 11 17 00 : ARENA
 20 10 18 00 : SISTEMAS MECANIZADOS DE SOPORTE EN TIERRA
 20 12 13 00 : EQUIPO DE CONTROL DE ARENA
 22 10 20 00 : EQUIPO Y MAQUINARIA DE DEMOLICIÓN DE EDIFICIOS
 27 11 15 00 : HERRAMIENTAS DE CORTE Y ENGARZADO Y PUNZONES
 27 11 22 00 : HERRAMIENTAS DE ALBAÑILERÍA Y CONCRETO
 27 11 27 00 : HERRAMIENTAS MECÁNICAS
 27 12 17 00 : ACCESORIOS DE TUBERÍA Y MANGA HIDRÁULICA
 27 12 18 00 : HERRAMIENTAS HIDRÁULICAS
 30 10 15 00 : ÁNGULOS
 30 10 17 00 : VIGAS
 30 10 23 00 : PERFILES
 30 11 15 00 : CONCRETO Y MORTEROS
 30 13 15 00 : BLOQUES
 30 19 16 00 : ESCALERAS Y ACCESORIOS DE ANDAMIAJE
 39 12 13 00 : CUADROS, REGISTROS Y MENAJE PARA ELECTRICIDAD
 39 12 19 00 : DISPOSITIVOS Y ACCESORIOS DE SEGURIDAD ELÉCTRICA
 40 14 17 00 : MATERIAL DE FERRETERÍA Y ACCESORIOS
 41 10 17 00 : EQUIPO DE PERFORACIÓN, AMOLADURA, CORTE, TRITURACIÓN Y PENSADO PARA ...
 41 11 46 00 : INSTRUMENTOS DE VERIFICACIÓN DE METALES, METALURGIA Y MATERIALES ESTRU...
 56 12 15 00 : MOBILIARIO GENERAL DE AULA
 72 10 15 00 : SERVICIOS DE APOYO PARA LA CONSTRUCCIÓN

***** CONTINUA *****

**CAMARA DE COMERCIO DE LA GUAJIRA
CORNEJO OCHOA YEZITD**



Fecha expedición: 2021/12/14 - 17:41:41 **** Recibo No. S000378132 **** Num. Operación. 99-USUPUBXX-20211214-0042

*** EXPEDIDO A TRAVES DEL SISTEMA VIRTUAL S.I.I. ***

72 12 14 00 : SERVICIOS DE CONSTRUCCIÓN DE EDIFICIOS PÚBLICOS ESPECIALIZADOS
 72 14 10 00 : SERVICIOS DE CONSTRUCCIÓN DE AUTOPISTAS Y CARRETERAS
 72 14 11 00 : SERVICIOS DE CONSTRUCCIÓN Y REVESTIMIENTO Y PAVIMENTACIÓN DE INFRAEST...
 72 14 15 00 : SERVICIOS DE PREPARACIÓN DE TIERRAS
 72 15 11 00 : SERVICIOS DE CONSTRUCCIÓN DE PLOMERÍA
 72 15 13 00 : SERVICIOS DE PINTURA E INSTALACIÓN DE PAPEL DE COLGADURA
 72 15 14 00 : SERVICIOS DE CONSTRUCCIÓN DE RECUBRIMIENTOS DE MUROS
 72 15 15 00 : SERVICIOS DE SISTEMAS ELÉCTRICOS
 72 15 16 00 : SERVICIOS DE SISTEMAS ESPECIALIZADOS DE COMUNICACIÓN
 72 15 19 00 : SERVICIOS DE ALBAÑILERÍA Y MAMPOSTERÍA
 72 15 20 00 : SERVICIOS DE PAÑETADO Y DRYWALL
 72 15 21 00 : SERVICIOS ACÚSTICOS Y DE AISLAMIENTO
 72 15 22 00 : SERVICIOS DE BALDOSAS TERRAZO Y MÁRMOL Y MOSAICOS
 72 15 23 00 : SERVICIOS DE CARPINTERÍA
 72 15 24 00 : SERVICIOS DE MONTAJE E INSTALACIÓN DE VENTANAS Y PUERTAS
 72 15 25 00 : SERVICIOS DE INSTALACIÓN DE PISOS
 72 15 26 00 : SERVICIOS DE TECHADO Y PAREDES EXTERNAS Y LÁMINAS DE METAL
 72 15 27 00 : SERVICIOS DE INSTALACIÓN Y REPARACIÓN DE CONCRETO
 72 15 28 00 : SERVICIOS DE PERFORACIÓN DE POZOS DE AGUA
 72 15 29 00 : SERVICIOS DE MONTAJE DE ACERO ESTRUCTURAL
 72 15 30 00 : SERVICIOS DE VIDRIOS Y VENTANERÍA
 72 15 31 00 : SERVICIOS DE CONSTRUCCIÓN DE FACILIDADES ATLÉTICAS Y RECREATIVAS
 72 15 32 00 : SERVICIOS DE RECUBRIMIENTO, IMPERMEABILIZACIÓN PROTECCIÓN CONTRA CLIM...
 72 15 34 00 : SERVICIOS DE APAREJAMIENTO Y ANDAMIAJE
 72 15 35 00 : SERVICIOS DE LIMPIEZA ESTRUCTURAL EXTERNA
 72 15 36 00 : SERVICIOS DE TERMINADO INTERIOR, DOTACIÓN Y REMODELACIÓN
 72 15 40 00 : SERVICIOS DE EDIFICIOS ESPECIALIZADOS Y COMERCIOS
 72 15 44 00 : SERVICIOS DE MANTENIMIENTO Y FABRICACIÓN DE ACCESORIOS PARA TUBERÍAS
 76 12 16 00 : DISPOSICIÓN DE DESECHOS NO PELIGROSOS
 80 11 16 00 : SERVICIOS DE PERSONAL TEMPORAL
 81 14 15 00 : CONTROL DE CALIDAD
 83 10 15 00 : SERVICIOS DE ACUEDUCTO Y ALCANTARILLADO
 95 12 15 00 : EDIFICIOS Y ESTRUCTURAS COMERCIALES Y DE ENTRETENIMIENTO
 95 12 19 00 : EDIFICIOS Y ESTRUCTURAS EDUCACIONALES Y DE ADMINISTRACIÓN
 95 12 21 00 : EDIFICIOS Y ESTRUCTURAS DE ACOMODACIONES
 95 12 23 00 : EDIFICIOS Y ESTRUCTURAS DE SALUD Y DEPORTIVAS
 95 13 15 00 : TARIMAS Y GRADERÍAS
 11 12 16 00 : MADERA
 11 12 20 00 : PRODUCTOS DE MADERA DISEÑADOS
 23 10 15 00 : MAQUINARIA PARA TRABAJAR MADERA, PIEDRA, CERÁMICA Y SIMILARES
 27 11 19 00 : HERRAMIENTAS GRUESAS Y DE ACABADO
 27 11 20 00 : HERRAMIENTAS MANUALES DE JARDINERÍA, AGRICULTURA Y FORESTACIÓN
 30 10 36 00 : PRODUCTOS ESTRUCTURALES
 60 12 22 00 : EBANISTERÍA
 72 15 10 00 : SERVICIOS DE CONSTRUCCIÓN Y MANTENIMIENTO DE CALDERAS Y HORNOS
 72 15 12 00 : SERVICIOS DE CONSTRUCCIÓN Y MANTENIMIENTO DE HVAC CALEFACCIÓN Y ENFRI...
 72 15 17 00 : SERVICIOS DE INSTALACIÓN DE SISTEMAS DE SEGURIDAD FÍSICA E INDUSTRIAL
 27 11 32 00 : JUEGOS DE HERRAMIENTAS
 72 15 33 00 : SERVICIOS DE MANTENIMIENTO E INSTALACIÓN DE EQUIPO DE ESTACIÓN DE SER...
 72 15 37 00 : SERVICIOS DE INSTALACIÓN, MANTENIMIENTO Y REPARACIÓN DE EQUIPOS Y CON...
 72 15 41 00 : SERVICIOS DE MANTENIMIENTO Y REPARACIÓN DE EQUIPO DE SISTEMAS DE DISTR...
 72 15 42 00 : SERVICIOS DE MANTENIMIENTO Y REPARACIÓN DE INSTALACIÓN DE INSTRUMENTA...

***** CONTINUA *****

**CAMARA DE COMERCIO DE LA GUAJIRA
CORNEJO OCHOA YEZITD**



Fecha expedición: 2021/12/14 - 17:41:41 **** Recibo No. S000378132 **** Num. Operación. 99-USUPUBXX-20211214-0042

*** EXPEDIDO A TRAVES DEL SISTEMA VIRTUAL S.I.I. ***

72 15 43 00 : SERVICIOS DE MANTENIMIENTO Y REPARACIÓN DE EQUIPO MOTIVO Y GENERACIÓN...
 77 10 15 00 : EVALUACIÓN DE IMPACTO AMBIENTAL
 77 10 16 00 : PLANEACIÓN AMBIENTAL
 77 10 17 00 : SERVICIOS DE ASESORÍA AMBIENTAL
 77 10 18 00 : AUDITORÍA AMBIENTAL
 77 11 16 00 : REHABILITACIÓN AMBIENTAL
 77 12 17 00 : CONTAMINACIÓN DEL AGUA
 80 10 15 00 : SERVICIOS DE CONSULTORÍA DE NEGOCIOS Y ADMINISTRACIÓN CORPORATIVA
 80 10 16 00 : GERENCIA DE PROYECTOS
 80 12 17 00 : SERVICIOS DE RESPONSABILIDAD CIVIL
 81 10 15 00 : INGENIERÍA CIVIL Y ARQUITECTURA
 81 10 16 00 : INGENIERÍA MECÁNICA
 81 10 17 00 : INGENIERÍA ELÉCTRICA Y ELECTRÓNICA
 81 10 22 00 : INGENIERÍA DE TRANSPORTE
 81 10 24 00 : INGENIERÍA DE TRANSMISIÓN DE ENERGÍA ELÉCTRICA
 30 19 18 00 : EQUIPOS Y MATERIALES PARA CONSTRUCCIONES TEMPORALES Y APOYO AL MANTENIM...
 81 14 16 00 : MANEJO DE CADENA DE SUMINISTROS
 83 10 18 00 : SERVICIOS ELÉCTRICOS
 93 14 15 00 : DESARROLLO Y SERVICIOS SOCIALES
 93 14 20 00 : DESARROLLO URBANO
 93 15 15 00 : ADMINISTRACIÓN PÚBLICA
 95 11 16 00 : VÍAS DE TRÁFICO ABIERTO
 95 12 17 00 : EDIFICIOS Y ESTRUCTURAS PÚBLICOS
 31 21 17 00 : ACABADOS EN GENERAL
 32 10 16 00 : CIRCUITOS INTEGRADOS
 32 11 15 00 : DIODOS
 32 11 16 00 : TRANSISTORES
 32 11 17 00 : APARATOS SEMICONDUCTORES
 32 12 15 00 : CAPACITORES
 32 12 16 00 : RESISTORES
 32 12 17 00 : COMPONENTES DISCRETOS
 32 12 18 00 : FILTROS DE SEÑALES
 32 12 19 00 : RESONADORES
 32 13 10 00 : ACCESORIOS, MATERIAS PRIMAS Y PIEZAS DE COMPONENTES ELECTRÓNICOS
 32 14 11 00 : PIEZAS Y ACCESORIOS DE TUBOS ELECTRÓNICOS
 32 15 15 00 : DISPOSITIVOS DE CONTROL DE INDICACIÓN Y DE SEÑALIZACIÓN
 32 15 16 00 : SUBSISTEMAS PROGRAMABLES DE CONTROLADOR LÓGICO
 32 15 17 00 : CONTROLADORES LÓGICOS PROGRAMABLES
 32 15 18 00 : DISPOSITIVOS DE CONTROL DE SEGURIDAD
 32 15 19 00 : DISPOSITIVOS DE AUTOMATIZACIÓN DE CONTROL DE LA CONECTIVIDAD
 32 15 20 00 : CONTROL DE PROCESOS O SISTEMAS EMPAQUETADOS DE AUTOMATIZACIÓN
 39 10 16 00 : LÁMPARAS Y BOMBILLAS
 39 10 18 00 : COMPONENTES Y ACCESORIOS DE LÁMPARA
 39 10 19 00 : BALASTOS DE LÁMPARAS Y TRANSFORMADORES DE LÁMPARAS
 39 11 15 00 : ILUMINACIÓN DE INTERIORES Y ARTEFACTOS
 39 11 16 00 : ILUMINACIÓN EXTERIOR Y ARTEFACTOS
 39 11 17 00 : ALUMBRADO DE EMERGENCIA
 39 11 18 00 : ACCESORIOS DE ILUMINACIÓN
 39 11 19 00 : SEÑALIZACIÓN E ILUMINACIÓN DE EMPLAZAMIENTOS PELIGROSOS
 39 11 20 00 : PROYECTORES MÓVILES
 39 11 21 00 : ILUMINACIÓN ÓPTICA
 39 11 22 00 : DISPOSITIVOS DE EFECTOS ESPECIALES

***** CONTINUA *****

**CAMARA DE COMERCIO DE LA GUAJIRA
CORNEJO OCHOA YEZITD**



Fecha expedición: 2021/12/14 - 17:41:41 **** Recibo No. S000378132 **** Num. Operación. 99-USUPUBXX-20211214-0042

*** EXPEDIDO A TRAVES DEL SISTEMA VIRTUAL S.I.I. ***

39 11 23 00 : ILUMINACIÓN Y ACCESORIOS DE ESCENARIOS Y ESTUDIOS
 39 11 24 00 : DISPOSITIVOS PARA MANEJO DE LUCES Y CONTROL DE ESCENARIOS Y ESTUDIOS
 39 11 25 00 : LUMINARIAS DE ESCENARIOS Y ESTUDIOS
 39 11 26 00 : DISPOSITIVOS DE ILUMINACIÓN NO - ELÉCTRICA
 39 12 10 00 : EQUIPAMIENTO PARA DISTRIBUCIÓN Y CONVERSIÓN DE ALIMENTACIÓN
 39 12 11 00 : CENTROS DE CONTROL Y DISTRIBUCIÓN Y ACCESORIOS
 39 12 14 00 : LENGUETAS DE CONEXIÓN, CONECTADORES Y TERMINALES
 39 12 15 00 : CONMUTADORES, CONTROLES Y RELES Y ACCESORIOS
 39 12 16 00 : DISPOSITIVOS Y ACCESORIOS PARA LA PROTECCIÓN DE CIRCUITOS
 39 12 17 00 : FERRETERÍA ELÉCTRICA Y SUMINISTROS
 39 12 18 00 : INSTALACIONES DE EDIFICIOS INTELIGENTES - IBI
 39 12 22 00 : INTERRUPTORES ELÉCTRICOS Y ACCESORIOS
 39 12 23 00 : RELES ELÉCTRICOS Y ACCESORIOS
 39 13 15 00 : MARCADORES DE ALAMBRE Y DISPOSITIVOS PARA MARCAR ALAMBRE
 39 13 16 00 : DISPOSITIVOS DE PROTECCIÓN DE ALAMBRE
 39 13 17 00 : CONDUCTOS ELÉCTRICOS, ELECTRODUCTOS Y CABLES AÉREOS
 70 13 15 00 : PROTECCIÓN DEL TERRENO Y DEL SUELO
 70 14 16 00 : PROTECCIÓN DE CULTIVOS
 70 14 17 00 : GESTIÓN DE CULTIVOS
 70 15 18 00 : SERVICIOS DE CONSERVACIÓN FORESTAL
 70 15 19 00 : RECURSOS FORESTALES
 70 16 16 00 : FLORA
 70 16 17 00 : ECOSISTEMAS
 70 17 15 00 : DESARROLLO
 72 10 29 00 : SERVICIOS DE MANTENIMIENTO Y REPARACIÓN DE INSTALACIONES
 72 10 33 00 : SERVICIOS DE MANTENIMIENTO Y REPARACIÓN DE INFRAESTRUCTURA
 72 12 11 00 : SERVICIOS DE CONSTRUCCIÓN DE EDIFICIOS COMERCIALES Y DE OFICINA
 72 14 13 00 : SERVICIO DE CONSTRUCCIÓN DE FACILIDADES ATLÉTICAS Y RECREATIVAS
 55 11 15 00 : PUBLICACIONES ELECTRÓNICAS Y MÚSICA
 55 11 16 00 : MATERIAL DE REFERENCIA DE SOFTWARE ELECTRÓNICO
 55 12 15 00 : RÓTULOS
 55 12 16 00 : ETIQUETAS
 55 12 18 00 : DOCUMENTOS DE IDENTIFICACIÓN
 56 10 15 00 : MUEBLES
 56 10 16 00 : MUEBLES PARA EL EXTERIOR
 56 10 17 00 : MUEBLES DE OFICINA
 56 10 18 00 : ACCESORIOS Y MUEBLES DE BEBÉ Y NIÑO
 56 10 19 00 : PIEZAS DE MOBILIARIO Y ACCESORIOS
 56 11 15 00 : SITIOS DE TRABAJO Y PAQUETES PARA LA OFICINA
 56 11 16 00 : SISTEMAS DE PANELES
 56 11 17 00 : CASEGOOD Y SISTEMAS NO MODULARES
 56 11 18 00 : MUEBLES INDEPENDIENTES
 56 11 19 00 : MUEBLES INDUSTRIALES
 56 11 20 00 : MUEBLES DE APOYO DE LA COMPUTADORA
 56 11 21 00 : ASIENTOS
 56 11 22 00 : SISTEMAS DE ESCRITORIOS
 56 11 23 00 : PARTES Y ACCESORIOS PARA ASIENTOS DE AUDITORIOS O ESTADIOS O DE USO ESP...
 56 12 10 00 : MOBILIARIO DE BIBLIOTECA
 56 12 11 00 : MOBILIARIO DE CLASE DE ARTE
 56 12 12 00 : MOBILIARIO DE SALA DE PRIMEROS AUXILIOS
 56 12 13 00 : ACCESORIOS DE INSTALACIONES EDUCATIVAS GENERALES
 56 12 14 00 : MOBILIARIO DE CAFETERÍA Y COMEDOR

***** CONTINUA *****

**CAMARA DE COMERCIO DE LA GUAJIRA
CORNEJO OCHOA YEZITD**



Fecha expedición: 2021/12/14 - 17:41:41 **** Recibo No. S000378132 **** Num. Operación. 99-USUPUBXX-20211214-0042

*** EXPEDIDO A TRAVES DEL SISTEMA VIRTUAL S.I.I. ***

56 12 16 00 : MOBILIARIO PARA EL TIEMPO DE DESCANSO Y OCIO CREATIVO PARA GUARDERÍA I...
 56 12 17 00 : MÓDULOS DE ALMACENAMIENTO GENERAL Y DE LIBROS PARA LAS AULAS
 56 12 18 00 : MOBILIARIO Y ACCESORIOS DE AULAS VOCACIONALES
 56 12 19 00 : MOBILIARIO DE DEMOSTRACIÓN
 56 12 20 00 : MUEBLES DE LABORATORIO
 56 13 15 00 : MANIQUÍES Y FORMAS
 56 13 16 00 : EXHIBIDORES Y ACCESORIOS AUTO SOPORTADOS PARA MERCANCÍAS
 56 13 17 00 : APARATOS, ESTANTES, SISTEMAS Y ACCESORIOS PARA INSTALACIÓN DE MERCANCÍAS
 56 14 15 00 : ADORNOS CERÁMICOS PARA EL HOGAR
 56 14 16 00 : ADORNOS DE VIDRIO PARA EL HOGAR
 49 20 15 00 : EQUIPO DE ENTRENAMIENTO PARA AERÓBICOS
 49 20 16 00 : EQUIPO DE ENTRENAMIENTO DE PESAS Y RESISTENCIA
 70 11 15 00 : PLANTAS Y ÁRBOLES ORNAMENTALES
 70 11 17 00 : PARQUES, JARDINES Y HUERTOS
 72 14 12 00 : SERVICIOS DE CONSTRUCCIÓN MARINA
 70 17 18 00 : SERVICIOS DE DRENAJE
 77 11 15 00 : SERVICIOS DE SEGURIDAD AMBIENTAL
 72 11 10 00 : SERVICIOS DE CONSTRUCCIÓN DE UNIDADES UNIFAMILIARES
 77 10 19 00 : SERVICIOS DE INVESTIGACIÓN DE CONTAMINACIÓN
 77 10 20 00 : SERVICIOS DE REPORTE AMBIENTAL
 77 12 15 00 : CONTAMINACIÓN DEL AIRE
 77 12 16 00 : CONTAMINACIÓN DEL SUELO

EXPERIENCIA No.38 :

NÚMERO CONSECUTIVO DEL CONTRATO:038

CONTRATO CELEBRADO POR :1 - EL PROPONENTE

NOMBRE DEL CONTRATISTA :CORNEJO OCHOA YEZITD

NOMBRE DEL CONTRATANTE :MUNICIPIO DE MANAURE - LA GUAJIRA

VALOR CONTRATADO EN SMLV :2550,19

SG FM CL PR - DESCRIPCIÓN

11 11 15 00 : BARRO Y TIERRA
 11 11 16 00 : PIEDRA
 11 11 17 00 : ARENA
 20 10 18 00 : SISTEMAS MECANIZADOS DE SOPORTE EN TIERRA
 20 12 13 00 : EQUIPO DE CONTROL DE ARENA
 22 10 15 00 : MAQUINARIA PARA TRABAJO DE DESMONTE
 22 10 17 00 : COMPONENTES DE EQUIPO PESADO
 24 14 16 00 : SUMINISTROS DE ACOLCHADOS
 27 11 15 00 : HERRAMIENTAS DE CORTE Y ENGARZADO Y PUNZONES
 27 11 22 00 : HERRAMIENTAS DE ALBAÑILERÍA Y CONCRETO
 27 11 27 00 : HERRAMIENTAS MECÁNICAS
 30 10 15 00 : ÁNGULOS
 30 10 17 00 : VIGAS
 30 10 23 00 : PERFILES
 30 11 15 00 : CONCRETO Y MORTEROS
 30 11 16 00 : CEMENTO Y CAL
 30 12 17 00 : MATERIALES DE CONSTRUCCIÓN DE CAMINOS Y CARRILERAS
 30 13 15 00 : BLOQUES
 30 13 16 00 : LADRILLOS
 46 18 15 00 : ROPA DE SEGURIDAD
 49 24 15 00 : EQUIPO DE PARQUES INFANTILES
 55 12 17 00 : SEÑALIZACIÓN

***** CONTINUA *****

**CAMARA DE COMERCIO DE LA GUAJIRA
CORNEJO OCHOA YEZITD**



Fecha expedición: 2021/12/14 - 17:41:41 **** Recibo No. S000378132 **** Num. Operación. 99-USUPUBXX-20211214-0042

*** EXPEDIDO A TRAVES DEL SISTEMA VIRTUAL S.I.I. ***

70 13 15 00 : PROTECCIÓN DEL TERRENO Y DEL SUELO
 72 10 29 00 : SERVICIOS DE MANTENIMIENTO Y REPARACIÓN DE INSTALACIONES
 72 10 33 00 : SERVICIOS DE MANTENIMIENTO Y REPARACIÓN DE INFRAESTRUCTURA
 72 12 14 00 : SERVICIOS DE CONSTRUCCIÓN DE EDIFICIOS PÚBLICOS ESPECIALIZADOS
 72 14 10 00 : SERVICIOS DE CONSTRUCCIÓN DE AUTOPISTAS Y CARRETERAS
 72 14 11 00 : SERVICIOS DE CONSTRUCCIÓN Y REVESTIMIENTO Y PAVIMENTACIÓN DE INFRAEST...
 72 14 13 00 : SERVICIO DE CONSTRUCCIÓN DE FACILIDADES ATLÉTICAS Y RECREATIVAS
 72 14 15 00 : SERVICIOS DE PREPARACIÓN DE TIERRAS
 72 15 15 00 : SERVICIOS DE SISTEMAS ELÉCTRICOS
 72 15 14 00 : SERVICIOS DE CONSTRUCCIÓN DE RECUBRIMIENTOS DE MUROS
 72 15 17 00 : SERVICIOS DE INSTALACIÓN DE SISTEMAS DE SEGURIDAD FÍSICA E INDUSTRIAL
 72 15 19 00 : SERVICIOS DE ALBAÑILERÍA Y MAMPOSTERÍA
 72 15 20 00 : SERVICIOS DE PAÑETADO Y DRYWALL
 72 15 23 00 : SERVICIOS DE CARPINTERÍA
 72 15 25 00 : SERVICIOS DE INSTALACIÓN DE PISOS
 72 15 26 00 : SERVICIOS DE TECHADO Y PAREDES EXTERNAS Y LÁMINAS DE METAL
 72 15 27 00 : SERVICIOS DE INSTALACIÓN Y REPARACIÓN DE CONCRETO
 72 15 31 00 : SERVICIOS DE CONSTRUCCIÓN DE FACILIDADES ATLÉTICAS Y RECREATIVAS
 72 15 34 00 : SERVICIOS DE APAREJAMIENTO Y ANDAMIAJE
 72 15 35 00 : SERVICIOS DE LIMPIEZA ESTRUCTURAL EXTERNA
 72 15 36 00 : SERVICIOS DE TERMINADO INTERIOR, DOTACIÓN Y REMODELACIÓN
 76 12 16 00 : DISPOSICIÓN DE DESECHOS NO PELIGROSOS
 81 14 15 00 : CONTROL DE CALIDAD
 93 14 20 00 : DESARROLLO URBANO
 95 12 15 00 : EDIFICIOS Y ESTRUCTURAS COMERCIALES Y DE ENTRETENIMIENTO
 95 12 16 00 : EDIFICIOS Y ESTRUCTURAS DE TRANSPORTE
 95 12 18 00 : EDIFICIOS Y ESTRUCTURAS UTILITARIOS
 95 12 19 00 : EDIFICIOS Y ESTRUCTURAS EDUCACIONALES Y DE ADMINISTRACIÓN
 95 12 17 00 : EDIFICIOS Y ESTRUCTURAS PÚBLICOS
 95 12 23 00 : EDIFICIOS Y ESTRUCTURAS DE SALUD Y DEPORTIVAS
 95 13 15 00 : TARIMAS Y GRADERÍAS
 26 12 16 00 : CABLES ELÉCTRICOS Y ACCESORIOS
 26 10 12 00 : MOTORES ELÉCTRICOS DE CORRIENTE DIRECTA DC
 56 10 16 00 : MUEBLES PARA EL EXTERIOR
 70 11 15 00 : PLANTAS Y ÁRBOLES ORNAMENTALES
 70 11 17 00 : PARQUES, JARDINES Y HUERTOS
 72 15 18 00 : SERVICIOS DE MANTENIMIENTO Y REPARACIÓN DE INSTALACIÓN DE MÁQUINAS
 80 10 16 00 : GERENCIA DE PROYECTOS
 80 16 15 00 : SERVICIOS DE APOYO GERENCIAL
 93 14 15 00 : DESARROLLO Y SERVICIOS SOCIALES
 70 14 16 00 : PROTECCIÓN DE CULTIVOS
 70 14 17 00 : GESTIÓN DE CULTIVOS
 70 15 18 00 : SERVICIOS DE CONSERVACIÓN FORESTAL
 70 15 19 00 : RECURSOS FORESTALES
 70 16 16 00 : FLORA
 70 16 17 00 : ECOSISTEMAS
 70 17 15 00 : DESARROLLO
 72 15 13 00 : SERVICIOS DE PINTURA E INSTALACIÓN DE PAPEL DE COLGADURA
 72 15 16 00 : SERVICIOS DE SISTEMAS ESPECIALIZADOS DE COMUNICACIÓN
 27 11 32 00 : JUEGOS DE HERRAMIENTAS
 72 15 21 00 : SERVICIOS ACÚSTICOS Y DE AISLAMIENTO
 72 15 22 00 : SERVICIOS DE BALDOSAS TERRAZO Y MÁRMOL Y MOSAICOS

***** CONTINUA *****

**CAMARA DE COMERCIO DE LA GUAJIRA
CORNEJO OCHOA YEZITD**



Fecha expedición: 2021/12/14 - 17:41:41 **** Recibo No. S000378132 **** Num. Operación. 99-USUPUBXX-20211214-0042

*** EXPEDIDO A TRAVES DEL SISTEMA VIRTUAL S.I.I. ***

72 15 24 00 : SERVICIOS DE MONTAJE E INSTALACIÓN DE VENTANAS Y PUERTAS
 72 15 32 00 : SERVICIOS DE RECUBRIMIENTO, IMPERMEABILIZACIÓN PROTECCIÓN CONTRA CLIM...
 72 15 33 00 : SERVICIOS DE MANTENIMIENTO E INSTALACIÓN DE EQUIPO DE ESTACIÓN DE SER...
 72 15 40 00 : SERVICIOS DE EDIFICIOS ESPECIALIZADOS Y COMERCIOS
 72 15 41 00 : SERVICIOS DE MANTENIMIENTO Y REPARACIÓN DE EQUIPO DE SISTEMAS DE DISTR...
 72 15 42 00 : SERVICIOS DE MANTENIMIENTO Y REPARACIÓN DE INSTALACIÓN DE INSTRUMENTA...
 72 15 43 00 : SERVICIOS DE MANTENIMIENTO Y REPARACIÓN DE EQUIPO MOTIVO Y GENERACIÓN...
 72 15 44 00 : SERVICIOS DE MANTENIMIENTO Y FABRICACIÓN DE ACCESORIOS PARA TUBERÍAS
 77 10 15 00 : EVALUACIÓN DE IMPACTO AMBIENTAL
 77 10 16 00 : PLANEACIÓN AMBIENTAL
 77 10 17 00 : SERVICIOS DE ASESORÍA AMBIENTAL
 77 10 18 00 : AUDITORÍA AMBIENTAL
 77 11 16 00 : REHABILITACIÓN AMBIENTAL
 77 12 17 00 : CONTAMINACIÓN DEL AGUA
 80 10 15 00 : SERVICIOS DE CONSULTORÍA DE NEGOCIOS Y ADMINISTRACIÓN CORPORATIVA
 80 12 17 00 : SERVICIOS DE RESPONSABILIDAD CIVIL
 81 10 22 00 : INGENIERÍA DE TRANSPORTE
 81 10 24 00 : INGENIERÍA DE TRANSMISIÓN DE ENERGÍA ELÉCTRICA
 81 11 16 00 : PROGRAMADORES DE COMPUTADOR
 81 14 16 00 : MANEJO DE CADENA DE SUMINISTROS
 83 10 18 00 : SERVICIOS ELÉCTRICOS
 30 17 15 00 : PUERTAS
 30 17 17 00 : PRODUCTOS DE CRISTAL
 30 19 18 00 : EQUIPOS Y MATERIALES PARA CONSTRUCCIONES TEMPORALES Y APOYO AL MANTENIM...
 31 21 17 00 : ACABADOS EN GENERAL
 32 10 16 00 : CIRCUITOS INTEGRADOS
 32 11 15 00 : DIODOS
 32 11 16 00 : TRANSISTORES
 32 11 17 00 : APARATOS SEMICONDUCTORES
 32 12 15 00 : CAPACITORES
 32 12 16 00 : RESISTORES
 32 12 17 00 : COMPONENTES DISCRETOS
 32 12 18 00 : FILTROS DE SEÑALES
 32 12 19 00 : RESONADORES
 32 13 10 00 : ACCESORIOS, MATERIAS PRIMAS Y PIEZAS DE COMPONENTES ELECTRÓNICOS
 32 14 10 00 : TUBOS ELECTRÓNICOS
 32 14 11 00 : PIEZAS Y ACCESORIOS DE TUBOS ELECTRÓNICOS
 32 15 15 00 : DISPOSITIVOS DE CONTROL DE INDICACIÓN Y DE SEÑALIZACIÓN
 32 15 16 00 : SUBSISTEMAS PROGRAMABLES DE CONTROLADOR LÓGICO
 32 15 17 00 : CONTROLADORES LÓGICOS PROGRAMABLES
 32 15 18 00 : DISPOSITIVOS DE CONTROL DE SEGURIDAD
 32 15 19 00 : DISPOSITIVOS DE AUTOMATIZACIÓN DE CONTROL DE LA CONECTIVIDAD
 32 15 20 00 : CONTROL DE PROCESOS O SISTEMAS EMPAQUETADOS DE AUTOMATIZACIÓN
 95 11 16 00 : VÍAS DE TRÁFICO ABIERTO
 39 10 16 00 : LÁMPARAS Y BOMBILLAS
 39 10 18 00 : COMPONENTES Y ACCESORIOS DE LÁMPARA
 39 10 19 00 : BALASTOS DE LÁMPARAS Y TRANSFORMADORES DE LÁMPARAS
 39 11 15 00 : ILUMINACIÓN DE INTERIORES Y ARTEFACTOS
 39 11 16 00 : ILUMINACIÓN EXTERIOR Y ARTEFACTOS
 39 11 17 00 : ALUMBRADO DE EMERGENCIA
 39 11 19 00 : SEÑALIZACIÓN E ILUMINACIÓN DE EMPLAZAMIENTOS PELIGROSOS
 39 11 20 00 : PROYECTORES MÓVILES

***** CONTINUA *****

**CAMARA DE COMERCIO DE LA GUAJIRA
CORNEJO OCHOA YEZITD**



Fecha expedición: 2021/12/14 - 17:41:41 **** Recibo No. S000378132 **** Num. Operación. 99-USUPUBXX-20211214-0042

*** EXPEDIDO A TRAVES DEL SISTEMA VIRTUAL S.I.I. ***

39 11 21 00 : ILUMINACIÓN ÓPTICA
 39 11 22 00 : DISPOSITIVOS DE EFECTOS ESPECIALES
 39 11 23 00 : ILUMINACIÓN Y ACCESORIOS DE ESCENARIOS Y ESTUDIOS
 39 11 24 00 : DISPOSITIVOS PARA MANEJO DE LUCES Y CONTROL DE ESCENARIOS Y ESTUDIOS
 39 11 25 00 : LUMINARIAS DE ESCENARIOS Y ESTUDIOS
 39 11 26 00 : DISPOSITIVOS DE ILUMINACIÓN NO - ELÉCTRICA
 39 12 10 00 : EQUIPAMIENTO PARA DISTRIBUCIÓN Y CONVERSIÓN DE ALIMENTACIÓN
 39 12 11 00 : CENTROS DE CONTROL Y DISTRIBUCIÓN Y ACCESORIOS
 39 12 14 00 : LENGUETAS DE CONEXIÓN, CONECTADORES Y TERMINALES
 39 12 15 00 : CONMUTADORES, CONTROLES Y RELES Y ACCESORIOS
 39 12 16 00 : DISPOSITIVOS Y ACCESORIOS PARA LA PROTECCIÓN DE CIRCUITOS
 39 12 17 00 : FERRETERÍA ELÉCTRICA Y SUMINISTROS
 39 12 18 00 : INSTALACIONES DE EDIFICIOS INTELIGENTES - IBI
 39 12 19 00 : DISPOSITIVOS Y ACCESORIOS DE SEGURIDAD ELÉCTRICA
 39 12 22 00 : INTERRUPTORES ELÉCTRICOS Y ACCESORIOS
 39 12 23 00 : RELES ELÉCTRICOS Y ACCESORIOS
 39 13 15 00 : MARCADORES DE ALAMBRE Y DISPOSITIVOS PARA MARCAR ALAMBRE
 39 13 16 00 : DISPOSITIVOS DE PROTECCIÓN DE ALAMBRE
 39 13 17 00 : CONDUCTOS ELÉCTRICOS, ELECTRODUCTOS Y CABLES AÉREOS
 70 17 18 00 : SERVICIOS DE DRENAJE
 77 11 15 00 : SERVICIOS DE SEGURIDAD AMBIENTAL
 72 11 10 00 : SERVICIOS DE CONSTRUCCIÓN DE UNIDADES UNIFAMILIARES
 70 13 16 00 : PREPARACIÓN DEL TERRENO Y DEL SUELO
 22 10 18 00 : GRÚAS DE ELEVACIÓN
 24 14 15 00 : SUMINISTROS PARA SEGURIDAD Y PROTECCIÓN
 41 11 39 00 : EQUIPO PARA MEDICIÓN DE SUELOS
 77 10 19 00 : SERVICIOS DE INVESTIGACIÓN DE CONTAMINACIÓN
 77 10 20 00 : SERVICIOS DE REPORTE AMBIENTAL
 77 12 15 00 : CONTAMINACIÓN DEL AIRE
 77 12 16 00 : CONTAMINACIÓN DEL SUELO
 30 11 18 00 : AGREGADOS
 30 11 19 00 : ELEMENTOS PARA REFORZAR CONCRETO
 30 11 17 00 : YESOS
 40 17 16 00 : TUBOS Y TUBERÍAS INDUSTRIALES
 72 14 17 00 : SERVICIOS DE ALQUILER O ARRENDAMIENTO DE EQUIPO Y MAQUINARIA DE CONSTRU...

EXPERIENCIA No.39 :

NÚMERO CONSECUTIVO DEL CONTRATO:039

CONTRATO CELEBRADO POR :3 - CONSORCIO O UNIÓN TEMPORAL

NOMBRE DEL CONTRATISTA :CONSORCIO COINSA 2009

NOMBRE DEL CONTRATANTE :DEPARTAMENTO DE LA GUAJIRA

VALOR CONTRATADO EN SMLV :489,29

PORCENTAJE DE PARTICIPACIÓN EN EL VALOR EJECUTADO EN CASO DE CONSORCIOS Y UNIONES TEMPORALES: 80%

SG FM CL PR - DESCRIPCIÓN

11 11 15 00 : BARRO Y TIERRA
 11 11 16 00 : PIEDRA
 20 10 18 00 : SISTEMAS MECANIZADOS DE SOPORTE EN TIERRA
 20 12 13 00 : EQUIPO DE CONTROL DE ARENA
 22 10 16 00 : EQUIPO DE PAVIMENTACIÓN
 22 10 20 00 : EQUIPO Y MAQUINARIA DE DEMOLICIÓN DE EDIFICIOS
 24 12 15 00 : CAJAS, BOLSAS Y SACOS PARA EMPAQUETADO
 27 11 15 00 : HERRAMIENTAS DE CORTE Y ENGARZADO Y PUNZONES

***** CONTINUA *****

**CAMARA DE COMERCIO DE LA GUAJIRA
CORNEJO OCHOA YEZITD**



Fecha expedición: 2021/12/14 - 17:41:41 **** Recibo No. S000378132 **** Num. Operación. 99-USUPUBXX-20211214-0042

*** EXPEDIDO A TRAVES DEL SISTEMA VIRTUAL S.I.I. ***

27 11 22 00 : HERRAMIENTAS DE ALBAÑILERÍA Y CONCRETO
 27 11 27 00 : HERRAMIENTAS MECÁNICAS
 27 12 17 00 : ACCESORIOS DE TUBERÍA Y MANGA HIDRÁULICA
 27 12 18 00 : HERRAMIENTAS HIDRÁULICAS
 30 10 15 00 : ÁNGULOS
 30 10 17 00 : VIGAS
 30 10 23 00 : PERFILES
 30 11 15 00 : CONCRETO Y MORTEROS
 30 12 17 00 : MATERIALES DE CONSTRUCCIÓN DE CAMINOS Y CARRILERAS
 30 13 15 00 : BLOQUES
 30 19 16 00 : ESCALERAS Y ACCESORIOS DE ANDAMIAJE
 39 12 13 00 : CUADROS, REGISTROS Y MENAJE PARA ELECTRICIDAD
 39 12 19 00 : DISPOSITIVOS Y ACCESORIOS DE SEGURIDAD ELÉCTRICA
 40 14 17 00 : MATERIAL DE FERRETERÍA Y ACCESORIOS
 40 17 15 00 : TUBOS Y TUBERÍAS COMERCIALES
 41 10 17 00 : EQUIPO DE PERFORACIÓN, AMOLADURA, CORTE, TRITURACIÓN Y PENSADO PARA ...
 41 11 46 00 : INSTRUMENTOS DE VERIFICACIÓN DE METALES, METALURGIA Y MATERIALES ESTRU...
 47 13 19 00 : ABSORBENTES
 56 12 15 00 : MOBILIARIO GENERAL DE AULA
 72 10 15 00 : SERVICIOS DE APOYO PARA LA CONSTRUCCIÓN
 72 12 14 00 : SERVICIOS DE CONSTRUCCIÓN DE EDIFICIOS PÚBLICOS ESPECIALIZADOS
 72 14 10 00 : SERVICIOS DE CONSTRUCCIÓN DE AUTOPISTAS Y CARRETERAS
 72 14 15 00 : SERVICIOS DE PREPARACIÓN DE TIERRAS
 72 14 11 00 : SERVICIOS DE CONSTRUCCIÓN Y REVESTIMIENTO Y PAVIMENTACIÓN DE INFRAEST...
 72 15 11 00 : SERVICIOS DE CONSTRUCCIÓN DE PLOMERÍA
 72 15 13 00 : SERVICIOS DE PINTURA E INSTALACIÓN DE PAPEL DE COLGADURA
 72 15 14 00 : SERVICIOS DE CONSTRUCCIÓN DE RECUBRIMIENTOS DE MUROS
 72 15 15 00 : SERVICIOS DE SISTEMAS ELÉCTRICOS
 72 15 16 00 : SERVICIOS DE SISTEMAS ESPECIALIZADOS DE COMUNICACIÓN
 72 15 19 00 : SERVICIOS DE ALBAÑILERÍA Y MAMPOSTERÍA
 72 15 20 00 : SERVICIOS DE PAÑETADO Y DRYWALL
 72 15 21 00 : SERVICIOS ACÚSTICOS Y DE AISLAMIENTO
 72 15 22 00 : SERVICIOS DE BALDOSAS TERRAZO Y MÁRMOL Y MOSAICOS
 72 15 23 00 : SERVICIOS DE CARPINTERÍA
 72 15 24 00 : SERVICIOS DE MONTAJE E INSTALACIÓN DE VENTANAS Y PUERTAS
 72 15 25 00 : SERVICIOS DE INSTALACIÓN DE PISOS
 72 15 26 00 : SERVICIOS DE TECHADO Y PAREDES EXTERNAS Y LÁMINAS DE METAL
 72 15 27 00 : SERVICIOS DE INSTALACIÓN Y REPARACIÓN DE CONCRETO
 72 15 28 00 : SERVICIOS DE PERFORACIÓN DE POZOS DE AGUA
 72 15 29 00 : SERVICIOS DE MONTAJE DE ACERO ESTRUCTURAL
 72 15 30 00 : SERVICIOS DE VIDRIOS Y VENTANERÍA
 72 15 31 00 : SERVICIOS DE CONSTRUCCIÓN DE FACILIDADES ATLÉTICAS Y RECREATIVAS
 72 15 32 00 : SERVICIOS DE RECUBRIMIENTO, IMPERMEABILIZACIÓN PROTECCIÓN CONTRA CLIM...
 72 15 34 00 : SERVICIOS DE APAREJAMIENTO Y ANDAMIAJE
 72 15 35 00 : SERVICIOS DE LIMPIEZA ESTRUCTURAL EXTERNA
 72 15 36 00 : SERVICIOS DE TERMINADO INTERIOR, DOTACIÓN Y REMODELACIÓN
 72 15 40 00 : SERVICIOS DE EDIFICIOS ESPECIALIZADOS Y COMERCIOS
 72 15 44 00 : SERVICIOS DE MANTENIMIENTO Y FABRICACIÓN DE ACCESORIOS PARA TUBERÍAS
 76 12 16 00 : DISPOSICIÓN DE DESECHOS NO PELIGROSOS
 80 11 16 00 : SERVICIOS DE PERSONAL TEMPORAL
 81 10 15 00 : INGENIERÍA CIVIL Y ARQUITECTURA
 81 14 15 00 : CONTROL DE CALIDAD

***** CONTINUA *****

**CAMARA DE COMERCIO DE LA GUAJIRA
CORNEJO OCHOA YEZITD**



Fecha expedición: 2021/12/14 - 17:41:41 **** Recibo No. S000378132 **** Num. Operación. 99-USUPUBXX-20211214-0042

*** EXPEDIDO A TRAVES DEL SISTEMA VIRTUAL S.I.I. ***

83 10 15 00 : SERVICIOS DE ACUEDUCTO Y ALCANTARILLADO
 95 11 15 00 : VÍAS DE TRÁFICO LIMITADO
 95 11 16 00 : VÍAS DE TRÁFICO ABIERTO
 72 15 10 00 : SERVICIOS DE CONSTRUCCIÓN Y MANTENIMIENTO DE CALDERAS Y HORNOS
 72 15 17 00 : SERVICIOS DE INSTALACIÓN DE SISTEMAS DE SEGURIDAD FÍSICA E INDUSTRIAL
 27 11 32 00 : JUEGOS DE HERRAMIENTAS
 72 15 33 00 : SERVICIOS DE MANTENIMIENTO E INSTALACIÓN DE EQUIPO DE ESTACIÓN DE SER...
 72 15 37 00 : SERVICIOS DE INSTALACIÓN, MANTENIMIENTO Y REPARACIÓN DE EQUIPOS Y CON...
 72 15 41 00 : SERVICIOS DE MANTENIMIENTO Y REPARACIÓN DE EQUIPO DE SISTEMAS DE DISTR...
 72 15 42 00 : SERVICIOS DE MANTENIMIENTO Y REPARACIÓN DE INSTALACIÓN DE INSTRUMENTA...
 72 15 43 00 : SERVICIOS DE MANTENIMIENTO Y REPARACIÓN DE EQUIPO MOTIVO Y GENERACIÓN...
 77 10 15 00 : EVALUACIÓN DE IMPACTO AMBIENTAL
 77 10 16 00 : PLANEACIÓN AMBIENTAL
 77 10 17 00 : SERVICIOS DE ASESORÍA AMBIENTAL
 77 10 18 00 : AUDITORÍA AMBIENTAL
 77 11 16 00 : REHABILITACIÓN AMBIENTAL
 77 12 17 00 : CONTAMINACIÓN DEL AGUA
 80 10 15 00 : SERVICIOS DE CONSULTORÍA DE NEGOCIOS Y ADMINISTRACIÓN CORPORATIVA
 80 10 16 00 : GERENCIA DE PROYECTOS
 80 12 17 00 : SERVICIOS DE RESPONSABILIDAD CIVIL
 81 10 16 00 : INGENIERÍA MECÁNICA
 81 10 17 00 : INGENIERÍA ELÉCTRICA Y ELECTRÓNICA
 81 10 22 00 : INGENIERÍA DE TRANSPORTE
 81 10 24 00 : INGENIERÍA DE TRANSMISIÓN DE ENERGÍA ELÉCTRICA
 30 19 18 00 : EQUIPOS Y MATERIALES PARA CONSTRUCCIONES TEMPORALES Y APOYO AL MANTENIM...
 81 14 16 00 : MANEJO DE CADENA DE SUMINISTROS
 83 10 18 00 : SERVICIOS ELÉCTRICOS
 93 14 15 00 : DESARROLLO Y SERVICIOS SOCIALES
 93 14 20 00 : DESARROLLO URBANO
 93 15 15 00 : ADMINISTRACIÓN PÚBLICA
 95 12 17 00 : EDIFICIOS Y ESTRUCTURAS PÚBLICOS
 31 21 17 00 : ACABADOS EN GENERAL
 32 10 16 00 : CIRCUITOS INTEGRADOS
 32 11 15 00 : DIODOS
 32 11 16 00 : TRANSISTORES
 32 11 17 00 : APARATOS SEMICONDUCTORES
 32 12 15 00 : CAPACITORES
 32 12 16 00 : RESISTORES
 32 12 17 00 : COMPONENTES DISCRETOS
 32 12 18 00 : FILTROS DE SEÑALES
 32 12 19 00 : RESONADORES
 32 13 10 00 : ACCESORIOS, MATERIAS PRIMAS Y PIEZAS DE COMPONENTES ELECTRÓNICOS
 32 14 11 00 : PIEZAS Y ACCESORIOS DE TUBOS ELECTRÓNICOS
 32 15 15 00 : DISPOSITIVOS DE CONTROL DE INDICACIÓN Y DE SEÑALIZACIÓN
 32 15 16 00 : SUBSISTEMAS PROGRAMABLES DE CONTROLADOR LÓGICO
 32 15 17 00 : CONTROLADORES LÓGICOS PROGRAMABLES
 32 15 18 00 : DISPOSITIVOS DE CONTROL DE SEGURIDAD
 32 15 19 00 : DISPOSITIVOS DE AUTOMATIZACIÓN DE CONTROL DE LA CONECTIVIDAD
 32 15 20 00 : CONTROL DE PROCESOS O SISTEMAS EMPAQUETADOS DE AUTOMATIZACIÓN
 39 10 16 00 : LÁMPARAS Y BOMBILLAS
 39 10 18 00 : COMPONENTES Y ACCESORIOS DE LÁMPARA
 39 10 19 00 : BALASTOS DE LÁMPARAS Y TRANSFORMADORES DE LÁMPARAS

***** CONTINUA *****

**CAMARA DE COMERCIO DE LA GUAJIRA
CORNEJO OCHOA YEZITD**



Fecha expedición: 2021/12/14 - 17:41:41 **** Recibo No. S000378132 **** Num. Operación. 99-USUPUBXX-20211214-0042

*** EXPEDIDO A TRAVES DEL SISTEMA VIRTUAL S.I.I. ***

39 11 15 00 : ILUMINACIÓN DE INTERIORES Y ARTEFACTOS
 39 11 16 00 : ILUMINACIÓN EXTERIOR Y ARTEFACTOS
 39 11 17 00 : ALUMBRADO DE EMERGENCIA
 39 11 18 00 : ACCESORIOS DE ILUMINACIÓN
 39 11 19 00 : SEÑALIZACIÓN E ILUMINACIÓN DE EMPLAZAMIENTOS PELIGROSOS
 39 11 20 00 : PROYECTORES MÓVILES
 39 11 21 00 : ILUMINACIÓN ÓPTICA
 39 11 22 00 : DISPOSITIVOS DE EFECTOS ESPECIALES
 39 11 23 00 : ILUMINACIÓN Y ACCESORIOS DE ESCENARIOS Y ESTUDIOS
 39 11 24 00 : DISPOSITIVOS PARA MANEJO DE LUCES Y CONTROL DE ESCENARIOS Y ESTUDIOS
 39 11 25 00 : LUMINARIAS DE ESCENARIOS Y ESTUDIOS
 39 11 26 00 : DISPOSITIVOS DE ILUMINACIÓN NO - ELÉCTRICA
 39 12 10 00 : EQUIPAMIENTO PARA DISTRIBUCIÓN Y CONVERSIÓN DE ALIMENTACIÓN
 39 12 11 00 : CENTROS DE CONTROL Y DISTRIBUCIÓN Y ACCESORIOS
 39 12 14 00 : LENGUETAS DE CONEXIÓN, CONECTADORES Y TERMINALES
 39 12 15 00 : CONMUTADORES, CONTROLES Y RELES Y ACCESORIOS
 39 12 16 00 : DISPOSITIVOS Y ACCESORIOS PARA LA PROTECCIÓN DE CIRCUITOS
 39 12 17 00 : FERRETERÍA ELÉCTRICA Y SUMINISTROS
 39 12 18 00 : INSTALACIONES DE EDIFICIOS INTELIGENTES - IBI
 39 12 22 00 : INTERRUPTORES ELÉCTRICOS Y ACCESORIOS
 39 12 23 00 : RELES ELÉCTRICOS Y ACCESORIOS
 39 13 15 00 : MARCADORES DE ALAMBRE Y DISPOSITIVOS PARA MARCAR ALAMBRE
 39 13 16 00 : DISPOSITIVOS DE PROTECCIÓN DE ALAMBRE
 39 13 17 00 : CONDUCTOS ELÉCTRICOS, ELECTRODUCTOS Y CABLES AÉREOS
 70 13 15 00 : PROTECCIÓN DEL TERRENO Y DEL SUELO
 70 14 16 00 : PROTECCIÓN DE CULTIVOS
 70 14 17 00 : GESTIÓN DE CULTIVOS
 70 15 18 00 : SERVICIOS DE CONSERVACIÓN FORESTAL
 70 15 19 00 : RECURSOS FORESTALES
 70 16 16 00 : FLORA
 70 16 17 00 : ECOSISTEMAS
 70 17 15 00 : DESARROLLO
 72 10 29 00 : SERVICIOS DE MANTENIMIENTO Y REPARACIÓN DE INSTALACIONES
 72 10 33 00 : SERVICIOS DE MANTENIMIENTO Y REPARACIÓN DE INFRAESTRUCTURA
 72 12 11 00 : SERVICIOS DE CONSTRUCCIÓN DE EDIFICIOS COMERCIALES Y DE OFICINA
 72 14 13 00 : SERVICIO DE CONSTRUCCIÓN DE FACILIDADES ATLÉTICAS Y RECREATIVAS
 55 11 15 00 : PUBLICACIONES ELECTRÓNICAS Y MÚSICA
 55 11 16 00 : MATERIAL DE REFERENCIA DE SOFTWARE ELECTRÓNICO
 55 12 15 00 : RÓTULOS
 55 12 16 00 : ETIQUETAS
 55 12 18 00 : DOCUMENTOS DE IDENTIFICACIÓN
 56 10 16 00 : MUEBLES PARA EL EXTERIOR
 56 10 17 00 : MUEBLES DE OFICINA
 56 10 18 00 : ACCESORIOS Y MUEBLES DE BEBÉ Y NIÑO
 56 10 19 00 : PIEZAS DE MOBILIARIO Y ACCESORIOS
 56 11 15 00 : SITIOS DE TRABAJO Y PAQUETES PARA LA OFICINA
 56 11 16 00 : SISTEMAS DE PANELES
 56 11 18 00 : MUEBLES INDEPENDIENTES
 56 11 19 00 : MUEBLES INDUSTRIALES
 56 11 20 00 : MUEBLES DE APOYO DE LA COMPUTADORA
 56 11 21 00 : ASIENTOS
 56 11 22 00 : SISTEMAS DE ESCRITORIOS

***** CONTINUA *****

**CAMARA DE COMERCIO DE LA GUAJIRA
CORNEJO OCHOA YEZITD**



Fecha expedición: 2021/12/14 - 17:41:41 **** Recibo No. S000378132 **** Num. Operación. 99-USUPUBXX-20211214-0042

*** EXPEDIDO A TRAVES DEL SISTEMA VIRTUAL S.I.I. ***

56 11 23 00 : PARTES Y ACCESORIOS PARA ASIENTOS DE AUDITORIOS O ESTADIOS O DE USO ESP...
 56 12 10 00 : MOBILIARIO DE BIBLIOTECA
 56 12 11 00 : MOBILIARIO DE CLASE DE ARTE
 56 12 12 00 : MOBILIARIO DE SALA DE PRIMEROS AUXILIOS
 56 12 13 00 : ACCESORIOS DE INSTALACIONES EDUCATIVAS GENERALES
 56 12 14 00 : MOBILIARIO DE CAFETERÍA Y COMEDOR
 56 12 16 00 : MOBILIARIO PARA EL TIEMPO DE DESCANSO Y OCIO CREATIVO PARA GUARDERÍA I...
 56 12 17 00 : MÓDULOS DE ALMACENAMIENTO GENERAL Y DE LIBROS PARA LAS AULAS
 56 12 18 00 : MOBILIARIO Y ACCESORIOS DE AULAS VOCACIONALES
 56 12 19 00 : MOBILIARIO DE DEMOSTRACIÓN
 56 12 20 00 : MUEBLES DE LABORATORIO
 56 13 15 00 : MANIQUÍES Y FORMAS
 56 13 16 00 : EXHIBIDORES Y ACCESORIOS AUTO SOPORTADOS PARA MERCANCÍAS
 56 13 17 00 : APARATOS, ESTANTES, SISTEMAS Y ACCESORIOS PARA INSTALACIÓN DE MERCANCÍAS
 56 14 15 00 : ADORNOS CERÁMICOS PARA EL HOGAR
 56 14 16 00 : ADORNOS DE VIDRIO PARA EL HOGAR
 49 20 15 00 : EQUIPO DE ENTRENAMIENTO PARA AERÓBICOS
 49 20 16 00 : EQUIPO DE ENTRENAMIENTO DE PESAS Y RESISTENCIA
 70 11 15 00 : PLANTAS Y ÁRBOLES ORNAMENTALES
 70 11 17 00 : PARQUES, JARDINES Y HUERTOS
 72 14 12 00 : SERVICIOS DE CONSTRUCCIÓN MARINA
 70 17 18 00 : SERVICIOS DE DRENAJE
 77 11 15 00 : SERVICIOS DE SEGURIDAD AMBIENTAL
 72 11 10 00 : SERVICIOS DE CONSTRUCCIÓN DE UNIDADES UNIFAMILIARES
 77 10 19 00 : SERVICIOS DE INVESTIGACIÓN DE CONTAMINACIÓN
 77 10 20 00 : SERVICIOS DE REPORTE AMBIENTAL
 77 12 15 00 : CONTAMINACIÓN DEL AIRE
 77 12 16 00 : CONTAMINACIÓN DEL SUELO

EXPERIENCIA No.40 :

NÚMERO CONSECUTIVO DEL CONTRATO:040

CONTRATO CELEBRADO POR :3 - CONSORCIO O UNIÓN TEMPORAL

NOMBRE DEL CONTRATISTA :CONSORCIO INFRAESTRUCTURA 2010

NOMBRE DEL CONTRATANTE :DEPARTAMENTO DE LA GUAJIRA

VALOR CONTRATADO EN SMMLV :742,33

PORCENTAJE DE PARTICIPACIÓN EN EL VALOR EJECUTADO EN CASO DE CONSORCIOS Y UNIONES TEMPORALES: 80%

SG FM CL PR - DESCRIPCIÓN

11 11 15 00 : BARRO Y TIERRA
 11 11 16 00 : PIEDRA
 11 11 17 00 : ARENA
 20 10 18 00 : SISTEMAS MECANIZADOS DE SOPORTE EN TIERRA
 20 12 13 00 : EQUIPO DE CONTROL DE ARENA
 22 10 20 00 : EQUIPO Y MAQUINARIA DE DEMOLICIÓN DE EDIFICIOS
 27 11 15 00 : HERRAMIENTAS DE CORTE Y ENGARZADO Y PUNZONES
 27 11 22 00 : HERRAMIENTAS DE ALBAÑILERÍA Y CONCRETO
 27 11 27 00 : HERRAMIENTAS MECÁNICAS
 27 12 17 00 : ACCESORIOS DE TUBERÍA Y MANGA HIDRÁULICA
 27 12 18 00 : HERRAMIENTAS HIDRÁULICAS
 30 10 15 00 : ÁNGULOS
 30 10 17 00 : VIGAS
 30 10 23 00 : PERFILES
 30 11 15 00 : CONCRETO Y MORTEROS

***** CONTINUA *****

**CAMARA DE COMERCIO DE LA GUAJIRA
CORNEJO OCHOA YEZITD**



Fecha expedición: 2021/12/14 - 17:41:41 **** Recibo No. S000378132 **** Num. Operación. 99-USUPUBXX-20211214-0042

*** EXPEDIDO A TRAVES DEL SISTEMA VIRTUAL S.I.I. ***

30 13 15 00 : BLOQUES
 30 19 16 00 : ESCALERAS Y ACCESORIOS DE ANDAMIAJE
 39 12 13 00 : CUADROS, REGISTROS Y MENAJE PARA ELECTRICIDAD
 39 12 19 00 : DISPOSITIVOS Y ACCESORIOS DE SEGURIDAD ELÉCTRICA
 40 14 17 00 : MATERIAL DE FERRETERÍA Y ACCESORIOS
 41 10 17 00 : EQUIPO DE PERFORACIÓN, AMOLADURA, CORTE, TRITURACIÓN Y PRENSADO PARA ...
 41 11 46 00 : INSTRUMENTOS DE VERIFICACIÓN DE METALES, METALURGIA Y MATERIALES ESTRU...
 56 12 15 00 : MOBILIARIO GENERAL DE AULA
 72 10 15 00 : SERVICIOS DE APOYO PARA LA CONSTRUCCIÓN
 72 12 14 00 : SERVICIOS DE CONSTRUCCIÓN DE EDIFICIOS PÚBLICOS ESPECIALIZADOS
 72 15 11 00 : SERVICIOS DE CONSTRUCCIÓN DE PLOMERÍA
 72 15 13 00 : SERVICIOS DE PINTURA E INSTALACIÓN DE PAPEL DE COLGADURA
 72 15 14 00 : SERVICIOS DE CONSTRUCCIÓN DE RECUBRIMIENTOS DE MUROS
 72 15 15 00 : SERVICIOS DE SISTEMAS ELÉCTRICOS
 72 15 16 00 : SERVICIOS DE SISTEMAS ESPECIALIZADOS DE COMUNICACIÓN
 72 15 19 00 : SERVICIOS DE ALBAÑILERÍA Y MAMPOSTERÍA
 72 15 20 00 : SERVICIOS DE PAÑETADO Y DRYWALL
 72 15 21 00 : SERVICIOS ACÚSTICOS Y DE AISLAMIENTO
 72 15 22 00 : SERVICIOS DE BALDOSAS TERRAZO Y MÁRMOL Y MOSAICOS
 72 15 23 00 : SERVICIOS DE CARPINTERÍA
 72 15 24 00 : SERVICIOS DE MONTAJE E INSTALACIÓN DE VENTANAS Y PUERTAS
 72 15 25 00 : SERVICIOS DE INSTALACIÓN DE PISOS
 72 15 26 00 : SERVICIOS DE TECHADO Y PAREDES EXTERNAS Y LÁMINAS DE METAL
 72 15 27 00 : SERVICIOS DE INSTALACIÓN Y REPARACIÓN DE CONCRETO
 72 15 28 00 : SERVICIOS DE PERFORACIÓN DE POZOS DE AGUA
 72 15 29 00 : SERVICIOS DE MONTAJE DE ACERO ESTRUCTURAL
 72 15 30 00 : SERVICIOS DE VIDRIOS Y VENTANERÍA
 72 15 31 00 : SERVICIOS DE CONSTRUCCIÓN DE FACILIDADES ATLÉTICAS Y RECREATIVAS
 72 15 34 00 : SERVICIOS DE APAREJAMIENTO Y ANDAMIAJE
 72 15 35 00 : SERVICIOS DE LIMPIEZA ESTRUCTURAL EXTERNA
 72 15 36 00 : SERVICIOS DE TERMINADO INTERIOR, DOTACIÓN Y REMODELACIÓN
 72 15 40 00 : SERVICIOS DE EDIFICIOS ESPECIALIZADOS Y COMERCIOS
 72 15 44 00 : SERVICIOS DE MANTENIMIENTO Y FABRICACIÓN DE ACCESORIOS PARA TUBERÍAS
 76 12 16 00 : DISPOSICIÓN DE DESECHOS NO PELIGROSOS
 80 11 16 00 : SERVICIOS DE PERSONAL TEMPORAL
 81 14 15 00 : CONTROL DE CALIDAD
 83 10 15 00 : SERVICIOS DE ACUEDUCTO Y ALCANTARILLADO
 95 12 15 00 : EDIFICIOS Y ESTRUCTURAS COMERCIALES Y DE ENTRETENIMIENTO
 95 12 19 00 : EDIFICIOS Y ESTRUCTURAS EDUCACIONALES Y DE ADMINISTRACIÓN
 95 12 21 00 : EDIFICIOS Y ESTRUCTURAS DE ACOMODACIONES
 95 12 23 00 : EDIFICIOS Y ESTRUCTURAS DE SALUD Y DEPORTIVAS
 72 15 10 00 : SERVICIOS DE CONSTRUCCIÓN Y MANTENIMIENTO DE CALDERAS Y HORNOS
 72 15 12 00 : SERVICIOS DE CONSTRUCCIÓN Y MANTENIMIENTO DE HVAC CALEFACCIÓN Y ENFRI...
 72 15 17 00 : SERVICIOS DE INSTALACIÓN DE SISTEMAS DE SEGURIDAD FÍSICA E INDUSTRIAL
 27 11 32 00 : JUEGOS DE HERRAMIENTAS
 72 15 33 00 : SERVICIOS DE MANTENIMIENTO E INSTALACIÓN DE EQUIPO DE ESTACIÓN DE SER...
 72 15 37 00 : SERVICIOS DE INSTALACIÓN, MANTENIMIENTO Y REPARACIÓN DE EQUIPOS Y CON...
 72 15 41 00 : SERVICIOS DE MANTENIMIENTO Y REPARACIÓN DE EQUIPO DE SISTEMAS DE DISTR...
 72 15 42 00 : SERVICIOS DE MANTENIMIENTO Y REPARACIÓN DE INSTALACIÓN DE INSTRUMENTA...
 72 15 43 00 : SERVICIOS DE MANTENIMIENTO Y REPARACIÓN DE EQUIPO MOTIVO Y GENERACIÓN...
 77 10 15 00 : EVALUACIÓN DE IMPACTO AMBIENTAL
 77 10 16 00 : PLANEACIÓN AMBIENTAL

***** CONTINUA *****

**CAMARA DE COMERCIO DE LA GUAJIRA
CORNEJO OCHOA YEZITD**



Fecha expedición: 2021/12/14 - 17:41:41 **** Recibo No. S000378132 **** Num. Operación. 99-USUPUBXX-20211214-0042

*** EXPEDIDO A TRAVES DEL SISTEMA VIRTUAL S.I.I. ***

77 10 17 00 : SERVICIOS DE ASESORÍA AMBIENTAL
 77 10 18 00 : AUDITORÍA AMBIENTAL
 77 11 16 00 : REHABILITACIÓN AMBIENTAL
 77 12 17 00 : CONTAMINACIÓN DEL AGUA
 80 10 15 00 : SERVICIOS DE CONSULTORÍA DE NEGOCIOS Y ADMINISTRACIÓN CORPORATIVA
 80 10 16 00 : GERENCIA DE PROYECTOS
 80 12 17 00 : SERVICIOS DE RESPONSABILIDAD CIVIL
 81 10 15 00 : INGENIERÍA CIVIL Y ARQUITECTURA
 81 10 16 00 : INGENIERÍA MECÁNICA
 81 10 17 00 : INGENIERÍA ELÉCTRICA Y ELECTRÓNICA
 81 10 22 00 : INGENIERÍA DE TRANSPORTE
 81 10 24 00 : INGENIERÍA DE TRANSMISIÓN DE ENERGÍA ELÉCTRICA
 30 19 18 00 : EQUIPOS Y MATERIALES PARA CONSTRUCCIONES TEMPORALES Y APOYO AL MANTENIM...
 81 14 16 00 : MANEJO DE CADENA DE SUMINISTROS
 83 10 18 00 : SERVICIOS ELÉCTRICOS
 93 14 15 00 : DESARROLLO Y SERVICIOS SOCIALES
 93 14 20 00 : DESARROLLO URBANO
 93 15 15 00 : ADMINISTRACIÓN PÚBLICA
 95 11 16 00 : VÍAS DE TRÁFICO ABIERTO
 95 12 17 00 : EDIFICIOS Y ESTRUCTURAS PÚBLICOS
 31 21 17 00 : ACABADOS EN GENERAL
 32 10 16 00 : CIRCUITOS INTEGRADOS
 32 11 15 00 : DIODOS
 32 11 16 00 : TRANSISTORES
 32 11 17 00 : APARATOS SEMICONDUCTORES
 32 12 15 00 : CAPACITORES
 32 12 16 00 : RESISTORES
 32 12 17 00 : COMPONENTES DISCRETOS
 32 12 18 00 : FILTROS DE SEÑALES
 32 12 19 00 : RESONADORES
 32 13 10 00 : ACCESORIOS, MATERIAS PRIMAS Y PIEZAS DE COMPONENTES ELECTRÓNICOS
 32 14 11 00 : PIEZAS Y ACCESORIOS DE TUBOS ELECTRÓNICOS
 32 15 15 00 : DISPOSITIVOS DE CONTROL DE INDICACIÓN Y DE SEÑALIZACIÓN
 32 15 16 00 : SUBSISTEMAS PROGRAMABLES DE CONTROLADOR LÓGICO
 32 15 17 00 : CONTROLADORES LÓGICOS PROGRAMABLES
 32 15 18 00 : DISPOSITIVOS DE CONTROL DE SEGURIDAD
 32 15 19 00 : DISPOSITIVOS DE AUTOMATIZACIÓN DE CONTROL DE LA CONECTIVIDAD
 32 15 20 00 : CONTROL DE PROCESOS O SISTEMAS EMPAQUETADOS DE AUTOMATIZACIÓN
 39 10 16 00 : LÁMPARAS Y BOMBILLAS
 39 10 18 00 : COMPONENTES Y ACCESORIOS DE LÁMPARA
 39 10 19 00 : BALASTOS DE LÁMPARAS Y TRANSFORMADORES DE LÁMPARAS
 39 11 15 00 : ILUMINACIÓN DE INTERIORES Y ARTEFACTOS
 39 11 16 00 : ILUMINACIÓN EXTERIOR Y ARTEFACTOS
 39 11 17 00 : ALUMBRADO DE EMERGENCIA
 39 11 18 00 : ACCESORIOS DE ILUMINACIÓN
 39 11 19 00 : SEÑALIZACIÓN E ILUMINACIÓN DE EMPLAZAMIENTOS PELIGROSOS
 39 11 20 00 : PROYECTORES MÓVILES
 39 11 21 00 : ILUMINACIÓN ÓPTICA
 39 11 22 00 : DISPOSITIVOS DE EFECTOS ESPECIALES
 39 11 23 00 : ILUMINACIÓN Y ACCESORIOS DE ESCENARIOS Y ESTUDIOS
 39 11 24 00 : DISPOSITIVOS PARA MANEJO DE LUCES Y CONTROL DE ESCENARIOS Y ESTUDIOS
 39 11 25 00 : LUMINARIAS DE ESCENARIOS Y ESTUDIOS

***** CONTINUA *****

**CAMARA DE COMERCIO DE LA GUAJIRA
CORNEJO OCHOA YEZITD**



Fecha expedición: 2021/12/14 - 17:41:42 **** Recibo No. S000378132 **** Num. Operación. 99-USUPUBXX-20211214-0042

*** EXPEDIDO A TRAVES DEL SISTEMA VIRTUAL S.I.I. ***

39 11 26 00 : DISPOSITIVOS DE ILUMINACIÓN NO - ELÉCTRICA
 39 12 10 00 : EQUIPAMIENTO PARA DISTRIBUCIÓN Y CONVERSIÓN DE ALIMENTACIÓN
 39 12 11 00 : CENTROS DE CONTROL Y DISTRIBUCIÓN Y ACCESORIOS
 39 12 14 00 : LENGUETAS DE CONEXIÓN, CONECTADORES Y TERMINALES
 39 12 15 00 : CONMUTADORES, CONTROLES Y RELES Y ACCESORIOS
 39 12 16 00 : DISPOSITIVOS Y ACCESORIOS PARA LA PROTECCIÓN DE CIRCUITOS
 39 12 17 00 : FERRETERÍA ELÉCTRICA Y SUMINISTROS
 39 12 18 00 : INSTALACIONES DE EDIFICIOS INTELIGENTES - IBI
 39 12 22 00 : INTERRUPTORES ELÉCTRICOS Y ACCESORIOS
 39 12 23 00 : RELES ELÉCTRICOS Y ACCESORIOS
 39 13 15 00 : MARCADORES DE ALAMBRE Y DISPOSITIVOS PARA MARCAR ALAMBRE
 39 13 16 00 : DISPOSITIVOS DE PROTECCIÓN DE ALAMBRE
 39 13 17 00 : CONDUCTOS ELÉCTRICOS, ELECTRODUCTOS Y CABLES AÉREOS
 70 13 15 00 : PROTECCIÓN DEL TERRENO Y DEL SUELO
 70 14 16 00 : PROTECCIÓN DE CULTIVOS
 70 15 18 00 : SERVICIOS DE CONSERVACIÓN FORESTAL
 70 15 19 00 : RECURSOS FORESTALES
 70 16 16 00 : FLORA
 70 16 17 00 : ECOSISTEMAS
 70 17 15 00 : DESARROLLO
 72 10 29 00 : SERVICIOS DE MANTENIMIENTO Y REPARACIÓN DE INSTALACIONES
 72 10 33 00 : SERVICIOS DE MANTENIMIENTO Y REPARACIÓN DE INFRAESTRUCTURA
 72 12 11 00 : SERVICIOS DE CONSTRUCCIÓN DE EDIFICIOS COMERCIALES Y DE OFICINA
 72 14 13 00 : SERVICIO DE CONSTRUCCIÓN DE FACILIDADES ATLÉTICAS Y RECREATIVAS
 55 11 15 00 : PUBLICACIONES ELECTRÓNICAS Y MÚSICA
 55 11 16 00 : MATERIAL DE REFERENCIA DE SOFTWARE ELECTRÓNICO
 55 12 15 00 : RÓTULOS
 55 12 16 00 : ETIQUETAS
 55 12 18 00 : DOCUMENTOS DE IDENTIFICACIÓN
 55 10 15 00 : PUBLICACIONES IMPRESAS
 56 10 15 00 : MUEBLES
 56 10 16 00 : MUEBLES PARA EL EXTERIOR
 56 10 17 00 : MUEBLES DE OFICINA
 56 10 18 00 : ACCESORIOS Y MUEBLES DE BEBÉ Y NIÑO
 56 10 19 00 : PIEZAS DE MOBILIARIO Y ACCESORIOS
 56 11 15 00 : SITIOS DE TRABAJO Y PAQUETES PARA LA OFICINA
 56 11 16 00 : SISTEMAS DE PANELES
 56 11 17 00 : CASEGOOD Y SISTEMAS NO MODULARES
 56 11 18 00 : MUEBLES INDEPENDIENTES
 56 11 19 00 : MUEBLES INDUSTRIALES
 56 11 20 00 : MUEBLES DE APOYO DE LA COMPUTADORA
 56 11 21 00 : ASIENTOS
 56 11 22 00 : SISTEMAS DE ESCRITORIOS
 56 11 23 00 : PARTES Y ACCESORIOS PARA ASIENTOS DE AUDITORIOS O ESTADIOS O DE USO ESP...
 56 12 10 00 : MOBILIARIO DE BIBLIOTECA
 56 12 11 00 : MOBILIARIO DE CLASE DE ARTE
 56 12 12 00 : MOBILIARIO DE SALA DE PRIMEROS AUXILIOS
 56 12 13 00 : ACCESORIOS DE INSTALACIONES EDUCATIVAS GENERALES
 56 12 14 00 : MOBILIARIO DE CAFETERÍA Y COMEDOR
 56 12 16 00 : MOBILIARIO PARA EL TIEMPO DE DESCANSO Y OCIO CREATIVO PARA GUARDERÍA I...
 56 12 17 00 : MÓDULOS DE ALMACENAMIENTO GENERAL Y DE LIBROS PARA LAS AULAS
 56 12 18 00 : MOBILIARIO Y ACCESORIOS DE AULAS VOCACIONALES

***** CONTINUA *****

**CAMARA DE COMERCIO DE LA GUAJIRA
CORNEJO OCHOA YEZITD**



Fecha expedición: 2021/12/14 - 17:41:42 **** Recibo No. S000378132 **** Num. Operación. 99-USUPUBXX-20211214-0042

*** EXPEDIDO A TRAVES DEL SISTEMA VIRTUAL S.I.I. ***

56 12 19 00 : MOBILIARIO DE DEMOSTRACIÓN
 56 12 20 00 : MUEBLES DE LABORATORIO
 56 13 15 00 : MANIQUÍES Y FORMAS
 56 13 16 00 : EXHIBIDORES Y ACCESORIOS AUTO SOPORTADOS PARA MERCANCÍAS
 56 13 17 00 : APARATOS, ESTANTES, SISTEMAS Y ACCESORIOS PARA INSTALACIÓN DE MERCANCÍAS
 56 14 15 00 : ADORNOS CERÁMICOS PARA EL HOGAR
 56 14 16 00 : ADORNOS DE VIDRIO PARA EL HOGAR
 49 20 15 00 : EQUIPO DE ENTRENAMIENTO PARA AERÓBICOS
 49 20 16 00 : EQUIPO DE ENTRENAMIENTO DE PESAS Y RESISTENCIA
 70 11 15 00 : PLANTAS Y ÁRBOLES ORNAMENTALES
 70 11 17 00 : PARQUES, JARDINES Y HUERTOS
 72 14 12 00 : SERVICIOS DE CONSTRUCCIÓN MARINA
 70 17 18 00 : SERVICIOS DE DRENAJE
 77 11 15 00 : SERVICIOS DE SEGURIDAD AMBIENTAL
 72 11 10 00 : SERVICIOS DE CONSTRUCCIÓN DE UNIDADES UNIFAMILIARES
 77 10 19 00 : SERVICIOS DE INVESTIGACIÓN DE CONTAMINACIÓN
 77 10 20 00 : SERVICIOS DE REPORTE AMBIENTAL
 77 12 15 00 : CONTAMINACIÓN DEL AIRE
 77 12 16 00 : CONTAMINACIÓN DEL SUELO

EXPERIENCIA No.41 :

NÚMERO CONSECUTIVO DEL CONTRATO:041

CONTRATO CELEBRADO POR :3 - CONSORCIO O UNIÓN TEMPORAL

NOMBRE DEL CONTRATISTA :UT RESERVORIOS URIBIA 2005

NOMBRE DEL CONTRATANTE :MUNICIPIO DE URIBIA - LA GUAJIRA

VALOR CONTRATADO EN SMLLV :4061,70

PORCENTAJE DE PARTICIPACIÓN EN EL VALOR EJECUTADO EN CASO DE CONSORCIOS Y UNIONES TEMPORALES: 80%

SG FM CL PR - DESCRIPCIÓN

20 10 18 00 : SISTEMAS MECANIZADOS DE SOPORTE EN TIERRA
 22 10 15 00 : MAQUINARIA PARA TRABAJO DE DESMONTE
 22 10 17 00 : COMPONENTES DE EQUIPO PESADO
 24 14 16 00 : SUMINISTROS DE ACOLCHADOS
 55 12 17 00 : SEÑALIZACIÓN
 70 13 15 00 : PROTECCIÓN DEL TERRENO Y DEL SUELO
 72 14 12 00 : SERVICIOS DE CONSTRUCCIÓN MARINA
 72 14 15 00 : SERVICIOS DE PREPARACIÓN DE TIERRAS
 81 10 15 00 : INGENIERÍA CIVIL Y ARQUITECTURA
 83 10 15 00 : SERVICIOS DE ACUEDUCTO Y ALCANTARILLADO
 11 10 17 00 : METALES DE BASE
 22 10 16 00 : EQUIPO DE PAVIMENTACIÓN
 24 11 18 00 : TANQUES Y CILINDROS Y SUS ACCESORIOS
 24 12 15 00 : CAJAS, BOLSAS Y SACOS PARA EMPAQUETADO
 30 11 15 00 : CONCRETO Y MORTEROS
 40 17 15 00 : TUBOS Y TUBERÍAS COMERCIALES
 40 17 17 00 : ADAPTADORES DE TUBOS
 40 17 19 00 : BRIDAS DE RESPALDO PARA TUBOS
 40 17 37 00 : BRIDAS REDUCTORAS PARA TUBOS
 40 17 49 00 : UNIONES PARA TUBOS
 40 17 52 00 : Y DE CONEXIÓN PARA TUBOS
 41 11 43 00 : INSTRUMENTOS HIDROLÓGICOS
 47 13 19 00 : ABSORBENTES
 71 12 26 00 : SERVICIOS DE TERMINACIÓN DEL POZO

***** CONTINUA *****

**CAMARA DE COMERCIO DE LA GUAJIRA
CORNEJO OCHOA YEZITD**



Fecha expedición: 2021/12/14 - 17:41:42 **** Recibo No. S000378132 **** Num. Operación. 99-USUPUBXX-20211214-0042

*** EXPEDIDO A TRAVES DEL SISTEMA VIRTUAL S.I.I. ***

72 12 15 00 : SERVICIOS DE CONSTRUCCIÓN DE PLANTAS INDUSTRIALES
 72 14 10 00 : SERVICIOS DE CONSTRUCCIÓN DE AUTOPISTAS Y CARRETERAS
 72 14 11 00 : SERVICIOS DE CONSTRUCCIÓN Y REVESTIMIENTO Y PAVIMENTACIÓN DE INFRAEST...
 72 15 28 00 : SERVICIOS DE PERFORACIÓN DE POZOS DE AGUA
 80 11 16 00 : SERVICIOS DE PERSONAL TEMPORAL
 81 15 18 00 : OCEANOGRAFÍA E HIDROLOGÍA
 95 11 15 00 : VÍAS DE TRÁFICO LIMITADO
 95 11 16 00 : VÍAS DE TRÁFICO ABIERTO
 70 17 17 00 : RIEGO
 70 17 18 00 : SERVICIOS DE DRENAJE
 72 10 15 00 : SERVICIOS DE APOYO PARA LA CONSTRUCCIÓN
 72 14 14 00 : SERVICIOS DE CONSTRUCCIÓN Y REPARACIÓN DE FACILIDADES DE DETENCIÓN
 72 14 17 00 : SERVICIOS DE ALQUILER O ARRENDAMIENTO DE EQUIPO Y MAQUINARIA DE CONSTRU...
 72 15 14 00 : SERVICIOS DE CONSTRUCCIÓN DE RECUBRIMIENTOS DE MUROS
 77 11 15 00 : SERVICIOS DE SEGURIDAD AMBIENTAL
 77 11 16 00 : REHABILITACIÓN AMBIENTAL
 80 10 16 00 : GERENCIA DE PROYECTOS
 80 12 17 00 : SERVICIOS DE RESPONSABILIDAD CIVIL
 81 10 22 00 : INGENIERÍA DE TRANSPORTE
 72 11 10 00 : SERVICIOS DE CONSTRUCCIÓN DE UNIDADES UNIFAMILIARES
 30 15 20 00 : CERCADO
 77 10 15 00 : EVALUACIÓN DE IMPACTO AMBIENTAL
 77 10 16 00 : PLANEACIÓN AMBIENTAL
 77 10 17 00 : SERVICIOS DE ASESORÍA AMBIENTAL
 77 10 18 00 : AUDITORÍA AMBIENTAL
 77 10 19 00 : SERVICIOS DE INVESTIGACIÓN DE CONTAMINACIÓN
 77 10 20 00 : SERVICIOS DE REPORTE AMBIENTAL
 77 12 15 00 : CONTAMINACIÓN DEL AIRE
 77 12 16 00 : CONTAMINACIÓN DEL SUELO
 77 12 17 00 : CONTAMINACIÓN DEL AGUA

EXPERIENCIA No. 42 :

NÚMERO CONSECUTIVO DEL CONTRATO:042

CONTRATO CELEBRADO POR :1 - EL PROPONENTE

NOMBRE DEL CONTRATISTA :CORNEJO OCHOA YEZITD

NOMBRE DEL CONTRATANTE :MUNICIPIO DE URIBIA

VALOR CONTRATADO EN SMLLV :4693,72

SG FM CL PR - DESCRIPCIÓN

11 10 17 00 : METALES DE BASE
 11 11 15 00 : BARRO Y TIERRA
 11 11 16 00 : PIEDRA
 11 11 17 00 : ARENA
 20 10 18 00 : SISTEMAS MECANIZADOS DE SOPORTE EN TIERRA
 22 10 15 00 : MAQUINARIA PARA TRABAJO DE DESMONTE
 22 10 16 00 : EQUIPO DE PAVIMENTACIÓN
 22 10 17 00 : COMPONENTES DE EQUIPO PESADO
 22 10 19 00 : MAQUINARIA Y ACCESORIOS DE CONSTRUCCIÓN DE EDIFICIOS
 24 14 16 00 : SUMINISTROS DE ACOLCHADOS
 30 11 15 00 : CONCRETO Y MORTEROS
 30 11 16 00 : CEMENTO Y CAL
 46 18 15 00 : ROPA DE SEGURIDAD
 47 13 19 00 : ABSORBENTES

***** CONTINUA *****

**CAMARA DE COMERCIO DE LA GUAJIRA
CORNEJO OCHOA YEZITD**



Fecha expedición: 2021/12/14 - 17:41:42 **** Recibo No. S000378132 **** Num. Operación. 99-USUPUBXX-20211214-0042

*** EXPEDIDO A TRAVES DEL SISTEMA VIRTUAL S.I.I. ***

55 12 17 00 : SEÑALIZACIÓN
 72 10 29 00 : SERVICIOS DE MANTENIMIENTO Y REPARACIÓN DE INSTALACIONES
 72 10 15 00 : SERVICIOS DE APOYO PARA LA CONSTRUCCIÓN
 72 10 33 00 : SERVICIOS DE MANTENIMIENTO Y REPARACIÓN DE INFRAESTRUCTURA
 72 12 15 00 : SERVICIOS DE CONSTRUCCIÓN DE PLANTAS INDUSTRIALES
 72 14 10 00 : SERVICIOS DE CONSTRUCCIÓN DE AUTOPISTAS Y CARRETERAS
 72 14 11 00 : SERVICIOS DE CONSTRUCCIÓN Y REVESTIMIENTO Y PAVIMENTACIÓN DE INFRAEST...
 72 14 12 00 : SERVICIOS DE CONSTRUCCIÓN MARINA
 72 14 15 00 : SERVICIOS DE PREPARACIÓN DE TIERRAS
 72 15 27 00 : SERVICIOS DE INSTALACIÓN Y REPARACIÓN DE CONCRETO
 72 15 39 00 : SERVICIO DE PREPARACIÓN DE OBRAS DE CONSTRUCCIÓN
 77 10 17 00 : SERVICIOS DE ASESORÍA AMBIENTAL
 80 10 15 00 : SERVICIOS DE CONSULTORÍA DE NEGOCIOS Y ADMINISTRACIÓN CORPORATIVA
 80 11 16 00 : SERVICIOS DE PERSONAL TEMPORAL
 81 14 15 00 : CONTROL DE CALIDAD
 81 14 16 00 : MANEJO DE CADENA DE SUMINISTROS
 83 10 15 00 : SERVICIOS DE ACUEDUCTO Y ALCANTARILLADO
 95 11 15 00 : VÍAS DE TRÁFICO LIMITADO
 95 11 16 00 : VÍAS DE TRÁFICO ABIERTO
 95 12 15 00 : EDIFICIOS Y ESTRUCTURAS COMERCIALES Y DE ENTRETENIMIENTO
 95 12 16 00 : EDIFICIOS Y ESTRUCTURAS DE TRANSPORTE
 30 11 18 00 : AGREGADOS
 30 12 17 00 : MATERIALES DE CONSTRUCCIÓN DE CAMINOS Y CARRILERAS
 30 14 17 00 : CAPAS DE SELLAMIENTO DE AISLAMIENTO
 41 11 42 00 : INSTRUMENTOS DE AGRIMENSIÓN
 70 17 17 00 : RIEGO
 72 14 16 00 : SERVICIOS DE CONSTRUCCIÓN DE SISTEMAS DE TRÁNSITO MASIVO
 72 15 17 00 : SERVICIOS DE INSTALACIÓN DE SISTEMAS DE SEGURIDAD FÍSICA E INDUSTRIAL
 77 10 15 00 : EVALUACIÓN DE IMPACTO AMBIENTAL
 31 21 17 00 : ACABADOS EN GENERAL
 30 19 18 00 : EQUIPOS Y MATERIALES PARA CONSTRUCCIONES TEMPORALES Y APOYO AL MANTENIM...
 70 13 15 00 : PROTECCIÓN DEL TERRENO Y DEL SUELO
 70 16 16 00 : FLORA
 72 12 14 00 : SERVICIOS DE CONSTRUCCIÓN DE EDIFICIOS PÚBLICOS ESPECIALIZADOS
 72 15 19 00 : SERVICIOS DE ALBAÑILERÍA Y MAMPOSTERÍA
 72 15 25 00 : SERVICIOS DE INSTALACIÓN DE PISOS
 72 15 29 00 : SERVICIOS DE MONTAJE DE ACERO ESTRUCTURAL
 72 15 30 00 : SERVICIOS DE VIDRIOS Y VENTANERÍA
 72 15 31 00 : SERVICIOS DE CONSTRUCCIÓN DE FACILIDADES ATLÉTICAS Y RECREATIVAS
 72 15 33 00 : SERVICIOS DE MANTENIMIENTO E INSTALACIÓN DE EQUIPO DE ESTACIÓN DE SER...
 72 15 36 00 : SERVICIOS DE TERMINADO INTERIOR, DOTACIÓN Y REMODELACIÓN
 77 10 16 00 : PLANEACIÓN AMBIENTAL
 77 10 18 00 : AUDITORÍA AMBIENTAL
 77 12 17 00 : CONTAMINACIÓN DEL AGUA
 80 10 16 00 : GERENCIA DE PROYECTOS
 81 10 22 00 : INGENIERÍA DE TRANSPORTE
 80 12 17 00 : SERVICIOS DE RESPONSABILIDAD CIVIL
 93 14 15 00 : DESARROLLO Y SERVICIOS SOCIALES
 93 14 20 00 : DESARROLLO URBANO
 93 15 15 00 : ADMINISTRACIÓN PÚBLICA
 95 12 17 00 : EDIFICIOS Y ESTRUCTURAS PÚBLICOS
 95 12 19 00 : EDIFICIOS Y ESTRUCTURAS EDUCACIONALES Y DE ADMINISTRACIÓN

***** CONTINUA *****

**CAMARA DE COMERCIO DE LA GUAJIRA
CORNEJO OCHOA YEZITD**



Fecha expedición: 2021/12/14 - 17:41:42 **** Recibo No. S000378132 **** Num. Operación. 99-USUPUBXX-20211214-0042

*** EXPEDIDO A TRAVES DEL SISTEMA VIRTUAL S.I.I. ***

40 14 16 00 : VÁLVULAS
 40 14 17 00 : MATERIAL DE FERRETERÍA Y ACCESORIOS
 40 14 20 00 : MANGUERAS
 40 18 30 00 : TUBERÍAS DE CAUCHO Y PLÁSTICO
 40 18 31 00 : ACCESORIOS DE TUBOS
 70 14 16 00 : PROTECCIÓN DE CULTIVOS
 70 14 17 00 : GESTIÓN DE CULTIVOS
 70 15 18 00 : SERVICIOS DE CONSERVACIÓN FORESTAL
 70 15 19 00 : RECURSOS FORESTALES
 70 16 17 00 : ECOSISTEMAS
 72 15 32 00 : SERVICIOS DE RECUBRIMIENTO, IMPERMEABILIZACIÓN PROTECCIÓN CONTRA CLIM...
 77 11 16 00 : REHABILITACIÓN AMBIENTAL
 81 10 17 00 : INGENIERÍA ELÉCTRICA Y ELECTRÓNICA
 81 15 18 00 : OCEANOGRAFÍA E HIDROLOGÍA
 41 11 25 00 : INSTRUMENTOS DE MEDICIÓN Y OBSERVACIÓN DEL CAUDAL DE FLUIDOS
 70 11 15 00 : PLANTAS Y ÁRBOLES ORNAMENTALES
 70 17 18 00 : SERVICIOS DE DRENAJE
 72 11 10 00 : SERVICIOS DE CONSTRUCCIÓN DE UNIDADES UNIFAMILIARES
 77 10 19 00 : SERVICIOS DE INVESTIGACIÓN DE CONTAMINACIÓN
 77 10 20 00 : SERVICIOS DE REPORTE AMBIENTAL
 77 11 15 00 : SERVICIOS DE SEGURIDAD AMBIENTAL
 77 12 15 00 : CONTAMINACIÓN DEL AIRE
 77 12 16 00 : CONTAMINACIÓN DEL SUELO
 30 11 19 00 : ELEMENTOS PARA REFORZAR CONCRETO
 30 11 17 00 : YESOS
 40 17 16 00 : TUBOS Y TUBERÍAS INDUSTRIALES
 72 14 17 00 : SERVICIOS DE ALQUILER O ARRENDAMIENTO DE EQUIPO Y MAQUINARIA DE CONSTRU...

EXPERIENCIA No.43 :

NÚMERO CONSECUTIVO DEL CONTRATO:043
CONTRATO CELEBRADO POR :1 - EL PROPONENTE
NOMBRE DEL CONTRATISTA :CORNEJO OCHOA YEZITD
NOMBRE DEL CONTRATANTE :UNIVERSIDAD DE LA GUAJIRA
VALOR CONTRATADO EN SMMLV :2171,86

SG FM CL PR - DESCRIPCIÓN

11 11 15 00 : BARRO Y TIERRA
 11 11 16 00 : PIEDRA
 11 11 17 00 : ARENA
 20 10 18 00 : SISTEMAS MECANIZADOS DE SOPORTE EN TIERRA
 20 12 13 00 : EQUIPO DE CONTROL DE ARENA
 22 10 15 00 : MAQUINARIA PARA TRABAJO DE DESMONTE
 22 10 17 00 : COMPONENTES DE EQUIPO PESADO
 24 14 16 00 : SUMINISTROS DE ACOLCHADOS
 27 11 15 00 : HERRAMIENTAS DE CORTE Y ENGARZADO Y PUNZONES
 27 11 22 00 : HERRAMIENTAS DE ALBAÑILERÍA Y CONCRETO
 27 11 27 00 : HERRAMIENTAS MECÁNICAS
 30 10 15 00 : ÁNGULOS
 30 10 17 00 : VIGAS
 30 10 23 00 : PERFILES
 30 10 36 00 : PRODUCTOS ESTRUCTURALES
 30 11 15 00 : CONCRETO Y MORTEROS
 30 11 16 00 : CEMENTO Y CAL

***** CONTINUA *****

**CAMARA DE COMERCIO DE LA GUAJIRA
CORNEJO OCHOA YEZITD**



Fecha expedición: 2021/12/14 - 17:41:42 **** Recibo No. S000378132 **** Num. Operación. 99-USUPUBXX-20211214-0042

*** EXPEDIDO A TRAVES DEL SISTEMA VIRTUAL S.I.I. ***

30 11 19 00 : ELEMENTOS PARA REFORZAR CONCRETO
 30 12 17 00 : MATERIALES DE CONSTRUCCIÓN DE CAMINOS Y CARRILERAS
 30 13 15 00 : BLOQUES
 30 13 16 00 : LADRILLOS
 46 18 15 00 : ROPA DE SEGURIDAD
 49 24 15 00 : EQUIPO DE PARQUES INFANTILES
 55 12 17 00 : SEÑALIZACIÓN
 70 13 15 00 : PROTECCIÓN DEL TERRENO Y DEL SUELO
 72 10 15 00 : SERVICIOS DE APOYO PARA LA CONSTRUCCIÓN
 72 10 29 00 : SERVICIOS DE MANTENIMIENTO Y REPARACIÓN DE INSTALACIONES
 72 10 33 00 : SERVICIOS DE MANTENIMIENTO Y REPARACIÓN DE INFRAESTRUCTURA
 72 12 14 00 : SERVICIOS DE CONSTRUCCIÓN DE EDIFICIOS PÚBLICOS ESPECIALIZADOS
 72 12 15 00 : SERVICIOS DE CONSTRUCCIÓN DE PLANTAS INDUSTRIALES
 72 14 10 00 : SERVICIOS DE CONSTRUCCIÓN DE AUTOPISTAS Y CARRETERAS
 72 14 11 00 : SERVICIOS DE CONSTRUCCIÓN Y REVESTIMIENTO Y PAVIMENTACIÓN DE INFRAEST...
 72 14 13 00 : SERVICIO DE CONSTRUCCIÓN DE FACILIDADES ATLÉTICAS Y RECREATIVAS
 72 14 15 00 : SERVICIOS DE PREPARACIÓN DE TIERRAS
 72 15 14 00 : SERVICIOS DE CONSTRUCCIÓN DE RECUBRIMIENTOS DE MUROS
 72 15 15 00 : SERVICIOS DE SISTEMAS ELÉCTRICOS
 72 15 17 00 : SERVICIOS DE INSTALACIÓN DE SISTEMAS DE SEGURIDAD FÍSICA E INDUSTRIAL
 72 15 19 00 : SERVICIOS DE ALBAÑILERÍA Y MAMPOSTERÍA
 72 15 20 00 : SERVICIOS DE PAÑETADO Y DRYWALL
 72 15 23 00 : SERVICIOS DE CARPINTERÍA
 72 15 25 00 : SERVICIOS DE INSTALACIÓN DE PISOS
 72 15 26 00 : SERVICIOS DE TECHADO Y PAREDES EXTERNAS Y LÁMINAS DE METAL
 72 15 27 00 : SERVICIOS DE INSTALACIÓN Y REPARACIÓN DE CONCRETO
 72 15 29 00 : SERVICIOS DE MONTAJE DE ACERO ESTRUCTURAL
 72 15 31 00 : SERVICIOS DE CONSTRUCCIÓN DE FACILIDADES ATLÉTICAS Y RECREATIVAS
 72 15 34 00 : SERVICIOS DE APAREJAMIENTO Y ANDAMIAJE
 72 15 35 00 : SERVICIOS DE LIMPIEZA ESTRUCTURAL EXTERNA
 72 15 36 00 : SERVICIOS DE TERMINADO INTERIOR, DOTACIÓN Y REMODELACIÓN
 76 12 16 00 : DISPOSICIÓN DE DESECHOS NO PELIGROSOS
 81 10 15 00 : INGENIERÍA CIVIL Y ARQUITECTURA
 81 14 15 00 : CONTROL DE CALIDAD
 93 14 20 00 : DESARROLLO URBANO
 95 12 15 00 : EDIFICIOS Y ESTRUCTURAS COMERCIALES Y DE ENTRETENIMIENTO
 95 12 16 00 : EDIFICIOS Y ESTRUCTURAS DE TRANSPORTE
 95 12 18 00 : EDIFICIOS Y ESTRUCTURAS UTILITARIOS
 95 12 19 00 : EDIFICIOS Y ESTRUCTURAS EDUCACIONALES Y DE ADMINISTRACIÓN
 95 12 23 00 : EDIFICIOS Y ESTRUCTURAS DE SALUD Y DEPORTIVAS
 95 13 15 00 : TARIMAS Y GRADERÍAS
 22 10 16 00 : EQUIPO DE PAVIMENTACIÓN
 22 10 19 00 : MAQUINARIA Y ACCESORIOS DE CONSTRUCCIÓN DE EDIFICIOS
 23 27 18 00 : SUMINISTROS PARA SOLDAR, SOLDADURA FUERTE Y SOLDADURA DÉBIL
 24 10 17 00 : TRANSPORTADORES Y ACCESORIOS
 30 10 24 00 : VARILLAS
 30 11 18 00 : AGREGADOS
 31 16 16 00 : PERNOS
 31 16 24 00 : FIJADORES VARIOS
 39 11 18 00 : ACCESORIOS DE ILUMINACIÓN
 39 12 13 00 : CUADROS, REGISTROS Y MENAJE PARA ELECTRICIDAD
 49 16 15 00 : EQUIPOS PARA DEPORTES DE CAMPO

***** CONTINUA *****

**CAMARA DE COMERCIO DE LA GUAJIRA
CORNEJO OCHOA YEZITD**



Fecha expedición: 2021/12/14 - 17:41:42 **** Recibo No. S000378132 **** Num. Operación. 99-USUPUBXX-20211214-0042

*** EXPEDIDO A TRAVES DEL SISTEMA VIRTUAL S.I.I. ***

41 11 16 00 : INSTRUMENTOS DE MEDIDA DE LONGITUD, ESPESOR O DISTANCIA
 26 12 16 00 : CABLES ELÉCTRICOS Y ACCESORIOS
 26 10 12 00 : MOTORES ELÉCTRICOS DE CORRIENTE DIRECTA DC
 39 12 21 00 : EQUIPO DE TRANSMISIÓN Y DISTRIBUCIÓN ELÉCTRICA
 56 10 16 00 : MUEBLES PARA EL EXTERIOR
 70 11 15 00 : PLANTAS Y ÁRBOLES ORNAMENTALES
 70 11 17 00 : PARQUES, JARDINES Y HUERTOS
 72 15 18 00 : SERVICIOS DE MANTENIMIENTO Y REPARACIÓN DE INSTALACIÓN DE MÁQUINAS
 80 10 16 00 : GERENCIA DE PROYECTOS
 80 16 15 00 : SERVICIOS DE APOYO GERENCIAL
 93 14 15 00 : DESARROLLO Y SERVICIOS SOCIALES
 70 17 18 00 : SERVICIOS DE DRENAJE
 77 11 15 00 : SERVICIOS DE SEGURIDAD AMBIENTAL
 72 15 10 00 : SERVICIOS DE CONSTRUCCIÓN Y MANTENIMIENTO DE CALDERAS Y HORNOS
 72 15 12 00 : SERVICIOS DE CONSTRUCCIÓN Y MANTENIMIENTO DE HVAC CALEFACCIÓN Y ENFRI...
 27 11 32 00 : JUEGOS DE HERRAMIENTAS
 72 15 33 00 : SERVICIOS DE MANTENIMIENTO E INSTALACIÓN DE EQUIPO DE ESTACIÓN DE SER...
 72 15 37 00 : SERVICIOS DE INSTALACIÓN, MANTENIMIENTO Y REPARACIÓN DE EQUIPOS Y CON...
 72 15 41 00 : SERVICIOS DE MANTENIMIENTO Y REPARACIÓN DE EQUIPO DE SISTEMAS DE DISTR...
 72 15 42 00 : SERVICIOS DE MANTENIMIENTO Y REPARACIÓN DE INSTALACIÓN DE INSTRUMENTA...
 72 15 43 00 : SERVICIOS DE MANTENIMIENTO Y REPARACIÓN DE EQUIPO MOTIVO Y GENERACIÓN...
 72 15 44 00 : SERVICIOS DE MANTENIMIENTO Y FABRICACIÓN DE ACCESORIOS PARA TUBERÍAS
 77 10 15 00 : EVALUACIÓN DE IMPACTO AMBIENTAL
 77 10 16 00 : PLANEACIÓN AMBIENTAL
 77 10 17 00 : SERVICIOS DE ASESORÍA AMBIENTAL
 77 10 18 00 : AUDITORÍA AMBIENTAL
 77 11 16 00 : REHABILITACIÓN AMBIENTAL
 77 12 17 00 : CONTAMINACIÓN DEL AGUA
 80 10 15 00 : SERVICIOS DE CONSULTORÍA DE NEGOCIOS Y ADMINISTRACIÓN CORPORATIVA
 80 12 17 00 : SERVICIOS DE RESPONSABILIDAD CIVIL
 81 10 16 00 : INGENIERÍA MECÁNICA
 81 10 17 00 : INGENIERÍA ELÉCTRICA Y ELECTRÓNICA
 81 10 22 00 : INGENIERÍA DE TRANSPORTE
 81 10 24 00 : INGENIERÍA DE TRANSMISIÓN DE ENERGÍA ELÉCTRICA
 30 19 18 00 : EQUIPOS Y MATERIALES PARA CONSTRUCCIONES TEMPORALES Y APOYO AL MANTENIM...
 81 14 16 00 : MANEJO DE CADENA DE SUMINISTROS
 83 10 18 00 : SERVICIOS ELÉCTRICOS
 93 15 15 00 : ADMINISTRACIÓN PÚBLICA
 95 11 16 00 : VÍAS DE TRÁFICO ABIERTO
 95 12 17 00 : EDIFICIOS Y ESTRUCTURAS PÚBLICOS
 31 21 17 00 : ACABADOS EN GENERAL
 32 10 16 00 : CIRCUITOS INTEGRADOS
 32 11 15 00 : DIODOS
 32 11 16 00 : TRANSISTORES
 32 11 17 00 : APARATOS SEMICONDUCTORES
 32 12 15 00 : CAPACITORES
 32 12 16 00 : RESISTORES
 32 12 17 00 : COMPONENTES DISCRETOS
 32 12 18 00 : FILTROS DE SEÑALES
 32 12 19 00 : RESONADORES
 32 13 10 00 : ACCESORIOS, MATERIAS PRIMAS Y PIEZAS DE COMPONENTES ELECTRÓNICOS
 32 14 11 00 : PIEZAS Y ACCESORIOS DE TUBOS ELECTRÓNICOS

***** CONTINUA *****

**CAMARA DE COMERCIO DE LA GUAJIRA
CORNEJO OCHOA YEZITD**



Fecha expedición: 2021/12/14 - 17:41:42 **** Recibo No. S000378132 **** Num. Operación. 99-USUPUBXX-20211214-0042

*** EXPEDIDO A TRAVES DEL SISTEMA VIRTUAL S.I.I. ***

32 15 15 00 : DISPOSITIVOS DE CONTROL DE INDICACIÓN Y DE SEÑALIZACIÓN
 32 15 16 00 : SUBSISTEMAS PROGRAMABLES DE CONTROLADOR LÓGICO
 32 15 17 00 : CONTROLADORES LÓGICOS PROGRAMABLES
 32 15 18 00 : DISPOSITIVOS DE CONTROL DE SEGURIDAD
 32 15 19 00 : DISPOSITIVOS DE AUTOMATIZACIÓN DE CONTROL DE LA CONECTIVIDAD
 32 15 20 00 : CONTROL DE PROCESOS O SISTEMAS EMPAQUETADOS DE AUTOMATIZACIÓN
 39 10 16 00 : LÁMPARAS Y BOMBILLAS
 39 10 18 00 : COMPONENTES Y ACCESORIOS DE LÁMPARA
 39 10 19 00 : BALASTOS DE LÁMPARAS Y TRANSFORMADORES DE LÁMPARAS
 39 11 15 00 : ILUMINACIÓN DE INTERIORES Y ARTEFACTOS
 39 11 16 00 : ILUMINACIÓN EXTERIOR Y ARTEFACTOS
 39 11 17 00 : ALUMBRADO DE EMERGENCIA
 39 11 19 00 : SEÑALIZACIÓN E ILUMINACIÓN DE EMPLAZAMIENTOS PELIGROSOS
 39 11 20 00 : PROYECTORES MÓVILES
 39 11 22 00 : DISPOSITIVOS DE EFECTOS ESPECIALES
 39 11 23 00 : ILUMINACIÓN Y ACCESORIOS DE ESCENARIOS Y ESTUDIOS
 39 11 24 00 : DISPOSITIVOS PARA MANEJO DE LUCES Y CONTROL DE ESCENARIOS Y ESTUDIOS
 39 11 25 00 : LUMINARIAS DE ESCENARIOS Y ESTUDIOS
 39 11 26 00 : DISPOSITIVOS DE ILUMINACIÓN NO - ELÉCTRICA
 39 12 10 00 : EQUIPAMIENTO PARA DISTRIBUCIÓN Y CONVERSIÓN DE ALIMENTACIÓN
 39 12 11 00 : CENTROS DE CONTROL Y DISTRIBUCIÓN Y ACCESORIOS
 39 12 14 00 : LENGUETAS DE CONEXIÓN, CONECTADORES Y TERMINALES
 39 12 15 00 : CONMUTADORES, CONTROLES Y RELES Y ACCESORIOS
 39 12 16 00 : DISPOSITIVOS Y ACCESORIOS PARA LA PROTECCIÓN DE CIRCUITOS
 39 12 17 00 : FERRETERÍA ELÉCTRICA Y SUMINISTROS
 39 12 18 00 : INSTALACIONES DE EDIFICIOS INTELIGENTES - IBI
 39 12 22 00 : INTERRUPTORES ELÉCTRICOS Y ACCESORIOS
 39 12 23 00 : RELES ELÉCTRICOS Y ACCESORIOS
 39 13 15 00 : MARCADORES DE ALAMBRE Y DISPOSITIVOS PARA MARCAR ALAMBRE
 39 13 16 00 : DISPOSITIVOS DE PROTECCIÓN DE ALAMBRE
 39 13 17 00 : CONDUCTOS ELÉCTRICOS, ELECTRODUCTOS Y CABLES AÉREOS
 70 14 16 00 : PROTECCIÓN DE CULTIVOS
 70 14 17 00 : GESTIÓN DE CULTIVOS
 70 15 18 00 : SERVICIOS DE CONSERVACIÓN FORESTAL
 70 15 19 00 : RECURSOS FORESTALES
 70 16 16 00 : FLORA
 70 16 17 00 : ECOSISTEMAS
 70 17 15 00 : DESARROLLO
 72 12 11 00 : SERVICIOS DE CONSTRUCCIÓN DE EDIFICIOS COMERCIALES Y DE OFICINA
 55 11 15 00 : PUBLICACIONES ELECTRÓNICAS Y MÚSICA
 55 11 16 00 : MATERIAL DE REFERENCIA DE SOFTWARE ELECTRÓNICO
 55 12 15 00 : RÓTULOS
 55 12 16 00 : ETIQUETAS
 55 12 18 00 : DOCUMENTOS DE IDENTIFICACIÓN
 56 10 15 00 : MUEBLES
 56 10 17 00 : MUEBLES DE OFICINA
 56 10 18 00 : ACCESORIOS Y MUEBLES DE BEBÉ Y NIÑO
 56 10 19 00 : PIEZAS DE MOBILIARIO Y ACCESORIOS
 56 11 15 00 : SITIOS DE TRABAJO Y PAQUETES PARA LA OFICINA
 56 11 16 00 : SISTEMAS DE PANELES
 56 11 17 00 : CASEGOOD Y SISTEMAS NO MODULARES
 56 11 18 00 : MUEBLES INDEPENDIENTES

***** CONTINUA *****

**CAMARA DE COMERCIO DE LA GUAJIRA
CORNEJO OCHOA YEZITD**



Fecha expedición: 2021/12/14 - 17:41:42 **** Recibo No. S000378132 **** Num. Operación. 99-USUPUBXX-20211214-0042

*** EXPEDIDO A TRAVES DEL SISTEMA VIRTUAL S.I.I. ***

56 11 19 00 : MUEBLES INDUSTRIALES
 56 11 20 00 : MUEBLES DE APOYO DE LA COMPUTADORA
 56 11 21 00 : ASIENTOS
 56 11 22 00 : SISTEMAS DE ESCRITORIOS
 56 11 23 00 : PARTES Y ACCESORIOS PARA ASIENTOS DE AUDITORIOS O ESTADIOS O DE USO ESP...
 56 12 10 00 : MOBILIARIO DE BIBLIOTECA
 56 12 11 00 : MOBILIARIO DE CLASE DE ARTE
 56 12 12 00 : MOBILIARIO DE SALA DE PRIMEROS AUXILIOS
 56 12 13 00 : ACCESORIOS DE INSTALACIONES EDUCATIVAS GENERALES
 56 12 14 00 : MOBILIARIO DE CAFETERÍA Y COMEDOR
 56 12 16 00 : MOBILIARIO PARA EL TIEMPO DE DESCANSO Y OCIO CREATIVO PARA GUARDERÍA I...
 56 12 17 00 : MÓDULOS DE ALMACENAMIENTO GENERAL Y DE LIBROS PARA LAS AULAS
 56 12 18 00 : MOBILIARIO Y ACCESORIOS DE AULAS VOCACIONALES
 56 12 19 00 : MOBILIARIO DE DEMOSTRACIÓN
 56 12 20 00 : MUEBLES DE LABORATORIO
 56 13 15 00 : MANIQUÍES Y FORMAS
 56 13 16 00 : EXHIBIDORES Y ACCESORIOS AUTO SOPORTADOS PARA MERCANCÍAS
 56 13 17 00 : APARATOS, ESTANTES, SISTEMAS Y ACCESORIOS PARA INSTALACIÓN DE MERCANCÍAS
 56 14 15 00 : ADORNOS CERÁMICOS PARA EL HOGAR
 56 14 16 00 : ADORNOS DE VIDRIO PARA EL HOGAR
 49 20 15 00 : EQUIPO DE ENTRENAMIENTO PARA AERÓBICOS
 49 20 16 00 : EQUIPO DE ENTRENAMIENTO DE PESAS Y RESISTENCIA
 72 14 12 00 : SERVICIOS DE CONSTRUCCIÓN MARINA
 77 10 19 00 : SERVICIOS DE INVESTIGACIÓN DE CONTAMINACIÓN
 77 10 20 00 : SERVICIOS DE REPORTE AMBIENTAL
 77 12 15 00 : CONTAMINACIÓN DEL AIRE
 77 12 16 00 : CONTAMINACIÓN DEL SUELO

EXPERIENCIA No. 44 :

NÚMERO CONSECUTIVO DEL CONTRATO:044

CONTRATO CELEBRADO POR :3 - CONSORCIO O UNIÓN TEMPORAL

NOMBRE DEL CONTRATISTA :UT ADECUACIONES ALCALDIA DE MANAURE

NOMBRE DEL CONTRATANTE :MUNICIPIO DE MANAURE

VALOR CONTRATADO EN SMMLV :2334,12

PORCENTAJE DE PARTICIPACIÓN EN EL VALOR EJECUTADO EN CASO DE CONSORCIOS Y UNIONES TEMPORALES: 60%

SG FM CL PR - DESCRIPCIÓN

11 10 17 00 : METALES DE BASE
 11 11 15 00 : BARRO Y TIERRA
 11 11 16 00 : PIEDRA
 11 11 17 00 : ARENA
 12 16 23 00 : AGENTES DE CURACIÓN
 14 11 17 00 : PRODUCTOS DE PAPEL PARA USO PERSONAL
 20 10 18 00 : SISTEMAS MECANIZADOS DE SOPORTE EN TIERRA
 20 11 17 00 : ACCESORIOS DE PERFORACIÓN Y EXPLOTACIÓN
 20 12 10 00 : EQUIPO ACIDIFICANTE
 20 12 13 00 : EQUIPO DE CONTROL DE ARENA
 20 12 14 00 : HERRAMIENTAS Y EQUIPO DE TERMINACIÓN
 20 12 15 00 : HERRAMIENTAS CONVENCIONALES DE PERFORACIÓN
 22 10 16 00 : EQUIPO DE PAVIMENTACIÓN
 22 10 20 00 : EQUIPO Y MAQUINARIA DE DEMOLICIÓN DE EDIFICIOS
 27 11 15 00 : HERRAMIENTAS DE CORTE Y ENGARZADO Y PUNZONES
 27 11 22 00 : HERRAMIENTAS DE ALBAÑILERÍA Y CONCRETO

***** CONTINUA *****

**CAMARA DE COMERCIO DE LA GUAJIRA
CORNEJO OCHOA YEZITD**



Fecha expedición: 2021/12/14 - 17:41:42 **** Recibo No. S000378132 **** Num. Operación. 99-USUPUBXX-20211214-0042

*** EXPEDIDO A TRAVES DEL SISTEMA VIRTUAL S.I.I. ***

27 11 27 00 : HERRAMIENTAS MECÁNICAS
 27 12 17 00 : ACCESORIOS DE TUBERÍA Y MANGA HIDRÁULICA
 27 12 18 00 : HERRAMIENTAS HIDRÁULICAS
 30 10 15 00 : ÁNGULOS
 30 10 17 00 : VIGAS
 30 10 23 00 : PERFILES
 30 11 15 00 : CONCRETO Y MORTEROS
 30 12 17 00 : MATERIALES DE CONSTRUCCIÓN DE CAMINOS Y CARRILERAS
 30 13 15 00 : BLOQUES
 30 13 16 00 : LADRILLOS
 30 18 15 00 : PORCELANA SANITARIA
 30 19 16 00 : ESCALERAS Y ACCESORIOS DE ANDAMIAJE
 31 16 16 00 : PERNOS
 31 16 20 00 : CLAVOS
 31 16 21 00 : ANCLAS
 31 25 15 00 : ACTIVADORES
 39 12 13 00 : CUADROS, REGISTROS Y MENAJE PARA ELECTRICIDAD
 39 12 19 00 : DISPOSITIVOS Y ACCESORIOS DE SEGURIDAD ELÉCTRICA
 40 10 17 00 : ENFRIAMIENTO
 40 14 17 00 : MATERIAL DE FERRETERÍA Y ACCESORIOS
 40 15 15 00 : BOMBAS
 41 10 17 00 : EQUIPO DE PERFORACIÓN, AMOLADURA, CORTE, TRITURACIÓN Y PENSADO PARA ...
 41 11 46 00 : INSTRUMENTOS DE VERIFICACIÓN DE METALES, METALURGIA Y MATERIALES ESTRU...
 56 12 15 00 : MOBILIARIO GENERAL DE AULA
 60 14 10 00 : JUGUETES
 60 14 13 00 : SISTEMAS DE CONSTRUCCIÓN Y BLOQUES INFANTILES
 70 17 16 00 : VIGILANCIA
 70 17 17 00 : RIEGO
 72 10 15 00 : SERVICIOS DE APOYO PARA LA CONSTRUCCIÓN
 72 12 14 00 : SERVICIOS DE CONSTRUCCIÓN DE EDIFICIOS PÚBLICOS ESPECIALIZADOS
 72 14 10 00 : SERVICIOS DE CONSTRUCCIÓN DE AUTOPISTAS Y CARRETERAS
 72 14 11 00 : SERVICIOS DE CONSTRUCCIÓN Y REVESTIMIENTO Y PAVIMENTACIÓN DE INFRAEST...
 72 14 15 00 : SERVICIOS DE PREPARACIÓN DE TIERRAS
 72 15 11 00 : SERVICIOS DE CONSTRUCCIÓN DE PLOMERÍA
 72 15 13 00 : SERVICIOS DE PINTURA E INSTALACIÓN DE PAPEL DE COLGADURA
 72 15 14 00 : SERVICIOS DE CONSTRUCCIÓN DE RECUBRIMIENTOS DE MUROS
 72 15 15 00 : SERVICIOS DE SISTEMAS ELÉCTRICOS
 72 15 16 00 : SERVICIOS DE SISTEMAS ESPECIALIZADOS DE COMUNICACIÓN
 72 15 19 00 : SERVICIOS DE ALBAÑILERÍA Y MAMPOSTERÍA
 72 15 20 00 : SERVICIOS DE PAÑETADO Y DRYWALL
 72 15 21 00 : SERVICIOS ACÚSTICOS Y DE AISLAMIENTO
 72 15 22 00 : SERVICIOS DE BALDOSAS TERRAZO Y MÁRMOL Y MOSAICOS
 72 15 23 00 : SERVICIOS DE CARPINTERÍA
 72 15 24 00 : SERVICIOS DE MONTAJE E INSTALACIÓN DE VENTANAS Y PUERTAS
 72 15 25 00 : SERVICIOS DE INSTALACIÓN DE PISOS
 72 15 26 00 : SERVICIOS DE TECHADO Y PAREDES EXTERNAS Y LÁMINAS DE METAL
 72 15 27 00 : SERVICIOS DE INSTALACIÓN Y REPARACIÓN DE CONCRETO
 72 15 28 00 : SERVICIOS DE PERFORACIÓN DE POZOS DE AGUA
 72 15 29 00 : SERVICIOS DE MONTAJE DE ACERO ESTRUCTURAL
 72 15 30 00 : SERVICIOS DE VIDRIOS Y VENTANERÍA
 72 15 31 00 : SERVICIOS DE CONSTRUCCIÓN DE FACILIDADES ATLÉTICAS Y RECREATIVAS
 72 15 32 00 : SERVICIOS DE RECUBRIMIENTO, IMPERMEABILIZACIÓN PROTECCIÓN CONTRA CLIM...

***** CONTINUA *****

**CAMARA DE COMERCIO DE LA GUAJIRA
CORNEJO OCHOA YEZITD**



Fecha expedición: 2021/12/14 - 17:41:42 **** Recibo No. S000378132 **** Num. Operación. 99-USUPUBXX-20211214-0042

*** EXPEDIDO A TRAVES DEL SISTEMA VIRTUAL S.I.I. ***

72 15 34 00 : SERVICIOS DE APAREJAMIENTO Y ANDAMIAJE
 72 15 35 00 : SERVICIOS DE LIMPIEZA ESTRUCTURAL EXTERNA
 72 15 36 00 : SERVICIOS DE TERMINADO INTERIOR, DOTACIÓN Y REMODELACIÓN
 72 15 40 00 : SERVICIOS DE EDIFICIOS ESPECIALIZADOS Y COMERCIOS
 72 15 44 00 : SERVICIOS DE MANTENIMIENTO Y FABRICACIÓN DE ACCESORIOS PARA TUBERÍAS
 76 12 16 00 : DISPOSICIÓN DE DESECHOS NO PELIGROSOS
 80 11 16 00 : SERVICIOS DE PERSONAL TEMPORAL
 81 14 15 00 : CONTROL DE CALIDAD
 83 10 15 00 : SERVICIOS DE ACUEDUCTO Y ALCANTARILLADO
 93 14 20 00 : DESARROLLO URBANO
 95 12 15 00 : EDIFICIOS Y ESTRUCTURAS COMERCIALES Y DE ENTRETENIMIENTO
 95 12 19 00 : EDIFICIOS Y ESTRUCTURAS EDUCACIONALES Y DE ADMINISTRACIÓN
 95 12 21 00 : EDIFICIOS Y ESTRUCTURAS DE ACOMODACIONES
 95 12 23 00 : EDIFICIOS Y ESTRUCTURAS DE SALUD Y DEPORTIVAS
 95 13 15 00 : TARIMAS Y GRADERÍAS
 72 15 10 00 : SERVICIOS DE CONSTRUCCIÓN Y MANTENIMIENTO DE CALDERAS Y HORNOS
 72 15 12 00 : SERVICIOS DE CONSTRUCCIÓN Y MANTENIMIENTO DE HVAC CALEFACCIÓN Y ENFRI...
 72 15 17 00 : SERVICIOS DE INSTALACIÓN DE SISTEMAS DE SEGURIDAD FÍSICA E INDUSTRIAL
 27 11 32 00 : JUEGOS DE HERRAMIENTAS
 72 15 33 00 : SERVICIOS DE MANTENIMIENTO E INSTALACIÓN DE EQUIPO DE ESTACIÓN DE SER...
 72 15 37 00 : SERVICIOS DE INSTALACIÓN, MANTENIMIENTO Y REPARACIÓN DE EQUIPOS Y CON...
 72 15 41 00 : SERVICIOS DE MANTENIMIENTO Y REPARACIÓN DE EQUIPO DE SISTEMAS DE DISTR...
 72 15 42 00 : SERVICIOS DE MANTENIMIENTO Y REPARACIÓN DE INSTALACIÓN DE INSTRUMENTA...
 72 15 43 00 : SERVICIOS DE MANTENIMIENTO Y REPARACIÓN DE EQUIPO MOTIVO Y GENERACIÓN...
 77 10 15 00 : EVALUACIÓN DE IMPACTO AMBIENTAL
 77 10 16 00 : PLANEACIÓN AMBIENTAL
 77 10 17 00 : SERVICIOS DE ASESORÍA AMBIENTAL
 77 10 18 00 : AUDITORÍA AMBIENTAL
 77 11 16 00 : REHABILITACIÓN AMBIENTAL
 77 12 17 00 : CONTAMINACIÓN DEL AGUA
 80 10 15 00 : SERVICIOS DE CONSULTORÍA DE NEGOCIOS Y ADMINISTRACIÓN CORPORATIVA
 80 10 16 00 : GERENCIA DE PROYECTOS
 80 12 17 00 : SERVICIOS DE RESPONSABILIDAD CIVIL
 81 10 15 00 : INGENIERÍA CIVIL Y ARQUITECTURA
 81 10 16 00 : INGENIERÍA MECÁNICA
 81 10 17 00 : INGENIERÍA ELÉCTRICA Y ELECTRÓNICA
 81 10 22 00 : INGENIERÍA DE TRANSPORTE
 81 10 24 00 : INGENIERÍA DE TRANSMISIÓN DE ENERGÍA ELÉCTRICA
 30 19 18 00 : EQUIPOS Y MATERIALES PARA CONSTRUCCIONES TEMPORALES Y APOYO AL MANTENIM...
 81 14 16 00 : MANEJO DE CADENA DE SUMINISTROS
 83 10 18 00 : SERVICIOS ELÉCTRICOS
 93 14 15 00 : DESARROLLO Y SERVICIOS SOCIALES
 93 15 15 00 : ADMINISTRACIÓN PÚBLICA
 95 11 16 00 : VÍAS DE TRÁFICO ABIERTO
 95 12 17 00 : EDIFICIOS Y ESTRUCTURAS PÚBLICOS
 31 21 17 00 : ACABADOS EN GENERAL
 32 10 16 00 : CIRCUITOS INTEGRADOS
 32 11 15 00 : DIODOS
 32 11 16 00 : TRANSISTORES
 32 11 17 00 : APARATOS SEMICONDUCTORES
 32 12 15 00 : CAPACITORES
 32 12 16 00 : RESISTORES

***** CONTINUA *****

**CAMARA DE COMERCIO DE LA GUAJIRA
CORNEJO OCHOA YEZITD**



Fecha expedición: 2021/12/14 - 17:41:42 **** Recibo No. S000378132 **** Num. Operación. 99-USUPUBXX-20211214-0042

*** EXPEDIDO A TRAVES DEL SISTEMA VIRTUAL S.I.I. ***

32 12 17 00 : COMPONENTES DISCRETOS
 32 12 18 00 : FILTROS DE SEÑALES
 32 12 19 00 : RESONADORES
 32 13 10 00 : ACCESORIOS, MATERIAS PRIMAS Y PIEZAS DE COMPONENTES ELECTRÓNICOS
 32 14 11 00 : PIEZAS Y ACCESORIOS DE TUBOS ELECTRÓNICOS
 32 15 15 00 : DISPOSITIVOS DE CONTROL DE INDICACIÓN Y DE SEÑALIZACIÓN
 32 15 16 00 : SUBSISTEMAS PROGRAMABLES DE CONTROLADOR LÓGICO
 32 15 17 00 : CONTROLADORES LÓGICOS PROGRAMABLES
 32 15 18 00 : DISPOSITIVOS DE CONTROL DE SEGURIDAD
 32 15 19 00 : DISPOSITIVOS DE AUTOMATIZACIÓN DE CONTROL DE LA CONECTIVIDAD
 32 15 20 00 : CONTROL DE PROCESOS O SISTEMAS EMPAQUETADOS DE AUTOMATIZACIÓN
 39 10 16 00 : LÁMPARAS Y BOMBILLAS
 39 10 18 00 : COMPONENTES Y ACCESORIOS DE LÁMPARA
 39 10 19 00 : BALASTOS DE LÁMPARAS Y TRANSFORMADORES DE LÁMPARAS
 39 11 15 00 : ILUMINACIÓN DE INTERIORES Y ARTEFACTOS
 39 11 16 00 : ILUMINACIÓN EXTERIOR Y ARTEFACTOS
 39 11 17 00 : ALUMBRADO DE EMERGENCIA
 39 11 18 00 : ACCESORIOS DE ILUMINACIÓN
 39 11 19 00 : SEÑALIZACIÓN E ILUMINACIÓN DE EMPLAZAMIENTOS PELIGROSOS
 39 11 20 00 : PROYECTORES MÓVILES
 39 11 21 00 : ILUMINACIÓN ÓPTICA
 39 11 22 00 : DISPOSITIVOS DE EFECTOS ESPECIALES
 39 11 23 00 : ILUMINACIÓN Y ACCESORIOS DE ESCENARIOS Y ESTUDIOS
 39 11 24 00 : DISPOSITIVOS PARA MANEJO DE LUCES Y CONTROL DE ESCENARIOS Y ESTUDIOS
 39 11 25 00 : LUMINARIAS DE ESCENARIOS Y ESTUDIOS
 39 11 26 00 : DISPOSITIVOS DE ILUMINACIÓN NO - ELÉCTRICA
 39 12 10 00 : EQUIPAMIENTO PARA DISTRIBUCIÓN Y CONVERSIÓN DE ALIMENTACIÓN
 39 12 11 00 : CENTROS DE CONTROL Y DISTRIBUCIÓN Y ACCESORIOS
 39 12 14 00 : LENGUETAS DE CONEXIÓN, CONECTADORES Y TERMINALES
 39 12 15 00 : CONMUTADORES, CONTROLES Y RELES Y ACCESORIOS
 39 12 16 00 : DISPOSITIVOS Y ACCESORIOS PARA LA PROTECCIÓN DE CIRCUITOS
 39 12 17 00 : FERRETERÍA ELÉCTRICA Y SUMINISTROS
 39 12 18 00 : INSTALACIONES DE EDIFICIOS INTELIGENTES - IBI
 39 12 22 00 : INTERRUPTORES ELÉCTRICOS Y ACCESORIOS
 39 12 23 00 : RELES ELÉCTRICOS Y ACCESORIOS
 39 13 15 00 : MARCADORES DE ALAMBRE Y DISPOSITIVOS PARA MARCAR ALAMBRE
 39 13 16 00 : DISPOSITIVOS DE PROTECCIÓN DE ALAMBRE
 39 13 17 00 : CONDUCTOS ELÉCTRICOS, ELECTRODUCTOS Y CABLES AÉREOS
 70 13 15 00 : PROTECCIÓN DEL TERRENO Y DEL SUELO
 70 14 16 00 : PROTECCIÓN DE CULTIVOS
 70 14 17 00 : GESTIÓN DE CULTIVOS
 70 15 18 00 : SERVICIOS DE CONSERVACIÓN FORESTAL
 70 15 19 00 : RECURSOS FORESTALES
 70 16 16 00 : FLORA
 70 16 17 00 : ECOSISTEMAS
 70 17 15 00 : DESARROLLO
 72 10 29 00 : SERVICIOS DE MANTENIMIENTO Y REPARACIÓN DE INSTALACIONES
 72 10 33 00 : SERVICIOS DE MANTENIMIENTO Y REPARACIÓN DE INFRAESTRUCTURA
 72 12 11 00 : SERVICIOS DE CONSTRUCCIÓN DE EDIFICIOS COMERCIALES Y DE OFICINA
 72 14 13 00 : SERVICIO DE CONSTRUCCIÓN DE FACILIDADES ATLÉTICAS Y RECREATIVAS
 55 11 15 00 : PUBLICACIONES ELECTRÓNICAS Y MÚSICA
 55 11 16 00 : MATERIAL DE REFERENCIA DE SOFTWARE ELECTRÓNICO

***** CONTINUA *****

**CAMARA DE COMERCIO DE LA GUAJIRA
CORNEJO OCHOA YEZITD**



Fecha expedición: 2021/12/14 - 17:41:42 **** Recibo No. S000378132 **** Num. Operación. 99-USUPUBXX-20211214-0042

*** EXPEDIDO A TRAVES DEL SISTEMA VIRTUAL S.I.I. ***

55 12 15 00 : RÓTULOS
 55 12 16 00 : ETIQUETAS
 55 12 18 00 : DOCUMENTOS DE IDENTIFICACIÓN
 56 10 15 00 : MUEBLES
 56 10 16 00 : MUEBLES PARA EL EXTERIOR
 56 10 17 00 : MUEBLES DE OFICINA
 56 10 18 00 : ACCESORIOS Y MUEBLES DE BEBÉ Y NIÑO
 56 10 19 00 : PIEZAS DE MOBILIARIO Y ACCESORIOS
 56 11 15 00 : SITIOS DE TRABAJO Y PAQUETES PARA LA OFICINA
 56 11 16 00 : SISTEMAS DE PANELES
 56 11 17 00 : CASEGOOD Y SISTEMAS NO MODULARES
 56 11 18 00 : MUEBLES INDEPENDIENTES
 56 11 19 00 : MUEBLES INDUSTRIALES
 56 11 20 00 : MUEBLES DE APOYO DE LA COMPUTADORA
 56 11 21 00 : ASIENTOS
 56 11 22 00 : SISTEMAS DE ESCRITORIOS
 56 11 23 00 : PARTES Y ACCESORIOS PARA ASIENTOS DE AUDITORIOS O ESTADIOS O DE USO ESP...
 56 12 10 00 : MOBILIARIO DE BIBLIOTECA
 56 12 11 00 : MOBILIARIO DE CLASE DE ARTE
 56 12 13 00 : ACCESORIOS DE INSTALACIONES EDUCATIVAS GENERALES
 56 12 14 00 : MOBILIARIO DE CAFETERÍA Y COMEDOR
 56 12 16 00 : MOBILIARIO PARA EL TIEMPO DE DESCANSO Y OCIO CREATIVO PARA GUARDERÍA I...
 56 12 17 00 : MÓDULOS DE ALMACENAMIENTO GENERAL Y DE LIBROS PARA LAS AULAS
 56 12 18 00 : MOBILIARIO Y ACCESORIOS DE AULAS VOCACIONALES
 56 12 19 00 : MOBILIARIO DE DEMOSTRACIÓN
 56 12 20 00 : MUEBLES DE LABORATORIO
 56 13 15 00 : MANIQUÍES Y FORMAS
 56 13 16 00 : EXHIBIDORES Y ACCESORIOS AUTO SOPORTADOS PARA MERCANCÍAS
 56 13 17 00 : APARATOS, ESTANTES, SISTEMAS Y ACCESORIOS PARA INSTALACIÓN DE MERCANCÍAS
 56 14 15 00 : ADORNOS CERÁMICOS PARA EL HOGAR
 56 14 16 00 : ADORNOS DE VIDRIO PARA EL HOGAR
 49 20 15 00 : EQUIPO DE ENTRENAMIENTO PARA AERÓBICOS
 49 20 16 00 : EQUIPO DE ENTRENAMIENTO DE PESAS Y RESISTENCIA
 70 11 15 00 : PLANTAS Y ÁRBOLES ORNAMENTALES
 70 11 17 00 : PARQUES, JARDINES Y HUERTOS
 72 14 12 00 : SERVICIOS DE CONSTRUCCIÓN MARINA
 70 17 18 00 : SERVICIOS DE DRENAJE
 77 11 15 00 : SERVICIOS DE SEGURIDAD AMBIENTAL
 72 11 10 00 : SERVICIOS DE CONSTRUCCIÓN DE UNIDADES UNIFAMILIARES
 77 10 19 00 : SERVICIOS DE INVESTIGACIÓN DE CONTAMINACIÓN
 77 10 20 00 : SERVICIOS DE REPORTE AMBIENTAL
 77 12 15 00 : CONTAMINACIÓN DEL AIRE
 77 12 16 00 : CONTAMINACIÓN DEL SUELO

EXPERIENCIA No.45 :

NÚMERO CONSECUTIVO DEL CONTRATO:045

CONTRATO CELEBRADO POR :1 - EL PROPONENTE

NOMBRE DEL CONTRATISTA :CORNEJO OCHOA YEZITD

NOMBRE DEL CONTRATANTE :MUNICIPIO DE URIBIA

VALOR CONTRATADO EN SMLLV :742,67

SG FM CL PR - DESCRIPCIÓN

11 10 17 00 : METALES DE BASE

***** CONTINUA *****

**CAMARA DE COMERCIO DE LA GUAJIRA
CORNEJO OCHOA YEZITD**



Fecha expedición: 2021/12/14 - 17:41:42 **** Recibo No. S000378132 **** Num. Operación. 99-USUPUBXX-20211214-0042

*** EXPEDIDO A TRAVES DEL SISTEMA VIRTUAL S.I.I. ***

11 11 15 00 : BARRO Y TIERRA
 11 11 16 00 : PIEDRA
 11 11 17 00 : ARENA
 12 16 23 00 : AGENTES DE CURACIÓN
 14 11 17 00 : PRODUCTOS DE PAPEL PARA USO PERSONAL
 20 10 18 00 : SISTEMAS MECANIZADOS DE SOPORTE EN TIERRA
 20 11 17 00 : ACCESORIOS DE PERFORACIÓN Y EXPLOTACIÓN
 20 12 10 00 : EQUIPO ACIDIFICANTE
 20 12 13 00 : EQUIPO DE CONTROL DE ARENA
 20 12 14 00 : HERRAMIENTAS Y EQUIPO DE TERMINACIÓN
 20 12 15 00 : HERRAMIENTAS CONVENCIONALES DE PERFORACIÓN
 22 10 16 00 : EQUIPO DE PAVIMENTACIÓN
 22 10 20 00 : EQUIPO Y MAQUINARIA DE DEMOLICIÓN DE EDIFICIOS
 27 11 15 00 : HERRAMIENTAS DE CORTE Y ENGARZADO Y PUNZONES
 27 11 22 00 : HERRAMIENTAS DE ALBAÑILERÍA Y CONCRETO
 27 12 17 00 : ACCESORIOS DE TUBERÍA Y MANGA HIDRÁULICA
 27 12 18 00 : HERRAMIENTAS HIDRÁULICAS
 30 10 15 00 : ÁNGULOS
 30 10 17 00 : VIGAS
 30 10 23 00 : PERFILES
 30 11 15 00 : CONCRETO Y MORTEROS
 30 12 17 00 : MATERIALES DE CONSTRUCCIÓN DE CAMINOS Y CARRILERAS
 30 13 15 00 : BLOQUES
 30 13 16 00 : LADRILLOS
 31 16 16 00 : PERNOS
 31 16 20 00 : CLAVOS
 31 16 21 00 : ANCLAS
 31 25 15 00 : ACTIVADORES
 39 12 13 00 : CUADROS, REGISTROS Y MENAJE PARA ELECTRICIDAD
 39 12 19 00 : DISPOSITIVOS Y ACCESORIOS DE SEGURIDAD ELÉCTRICA
 40 10 17 00 : ENFRIAMIENTO
 40 14 17 00 : MATERIAL DE FERRETERÍA Y ACCESORIOS
 40 15 15 00 : BOMBAS
 41 10 17 00 : EQUIPO DE PERFORACIÓN, AMOLADURA, CORTE, TRITURACIÓN Y PRENSADO PARA ...
 41 11 46 00 : INSTRUMENTOS DE VERIFICACIÓN DE METALES, METALURGIA Y MATERIALES ESTRU...
 56 12 15 00 : MOBILIARIO GENERAL DE AULA
 60 14 10 00 : JUGUETES
 60 14 13 00 : SISTEMAS DE CONSTRUCCIÓN Y BLOQUES INFANTILES
 70 17 16 00 : VIGILANCIA
 70 17 17 00 : RIEGO
 72 10 15 00 : SERVICIOS DE APOYO PARA LA CONSTRUCCIÓN
 72 14 10 00 : SERVICIOS DE CONSTRUCCIÓN DE AUTOPISTAS Y CARRETERAS
 72 14 11 00 : SERVICIOS DE CONSTRUCCIÓN Y REVESTIMIENTO Y PAVIMENTACIÓN DE INFRAEST...
 72 14 15 00 : SERVICIOS DE PREPARACIÓN DE TIERRAS
 72 15 11 00 : SERVICIOS DE CONSTRUCCIÓN DE PLOMERÍA
 72 15 13 00 : SERVICIOS DE PINTURA E INSTALACIÓN DE PAPEL DE COLGADURA
 72 15 14 00 : SERVICIOS DE CONSTRUCCIÓN DE RECUBRIMIENTOS DE MUROS
 72 15 15 00 : SERVICIOS DE SISTEMAS ELÉCTRICOS
 72 15 16 00 : SERVICIOS DE SISTEMAS ESPECIALIZADOS DE COMUNICACIÓN
 72 15 19 00 : SERVICIOS DE ALBAÑILERÍA Y MAMPOSTERÍA
 72 15 20 00 : SERVICIOS DE PAÑETADO Y DRYWALL
 72 15 21 00 : SERVICIOS ACÚSTICOS Y DE AISLAMIENTO

***** CONTINUA *****

**CAMARA DE COMERCIO DE LA GUAJIRA
CORNEJO OCHOA YEZITD**



Fecha expedición: 2021/12/14 - 17:41:42 **** Recibo No. S000378132 **** Num. Operación. 99-USUPUBXX-20211214-0042

*** EXPEDIDO A TRAVES DEL SISTEMA VIRTUAL S.I.I. ***

72 15 22 00 : SERVICIOS DE BALDOSAS TERRAZO Y MÁRMOL Y MOSAICOS
 72 15 23 00 : SERVICIOS DE CARPINTERÍA
 72 15 24 00 : SERVICIOS DE MONTAJE E INSTALACIÓN DE VENTANAS Y PUERTAS
 72 15 25 00 : SERVICIOS DE INSTALACIÓN DE PISOS
 72 15 26 00 : SERVICIOS DE TECHADO Y PAREDES EXTERNAS Y LÁMINAS DE METAL
 72 15 27 00 : SERVICIOS DE INSTALACIÓN Y REPARACIÓN DE CONCRETO
 72 15 28 00 : SERVICIOS DE PERFORACIÓN DE POZOS DE AGUA
 72 15 29 00 : SERVICIOS DE MONTAJE DE ACERO ESTRUCTURAL
 72 15 30 00 : SERVICIOS DE VIDRIOS Y VENTANERÍA
 72 15 31 00 : SERVICIOS DE CONSTRUCCIÓN DE FACILIDADES ATLÉTICAS Y RECREATIVAS
 72 15 32 00 : SERVICIOS DE RECUBRIMIENTO, IMPERMEABILIZACIÓN PROTECCIÓN CONTRA CLIM...
 72 15 34 00 : SERVICIOS DE APAREJAMIENTO Y ANDAMIAJE
 72 15 35 00 : SERVICIOS DE LIMPIEZA ESTRUCTURAL EXTERNA
 72 15 36 00 : SERVICIOS DE TERMINADO INTERIOR, DOTACIÓN Y REMODELACIÓN
 72 15 40 00 : SERVICIOS DE EDIFICIOS ESPECIALIZADOS Y COMERCIOS
 72 15 44 00 : SERVICIOS DE MANTENIMIENTO Y FABRICACIÓN DE ACCESORIOS PARA TUBERÍAS
 76 12 16 00 : DISPOSICIÓN DE DESECHOS NO PELIGROSOS
 80 11 16 00 : SERVICIOS DE PERSONAL TEMPORAL
 81 14 15 00 : CONTROL DE CALIDAD
 83 10 15 00 : SERVICIOS DE ACUEDUCTO Y ALCANTARILLADO
 93 14 20 00 : DESARROLLO URBANO
 95 12 15 00 : EDIFICIOS Y ESTRUCTURAS COMERCIALES Y DE ENTRETENIMIENTO
 95 12 19 00 : EDIFICIOS Y ESTRUCTURAS EDUCACIONALES Y DE ADMINISTRACIÓN
 95 12 21 00 : EDIFICIOS Y ESTRUCTURAS DE ACOMODACIONES
 95 12 23 00 : EDIFICIOS Y ESTRUCTURAS DE SALUD Y DEPORTIVAS
 95 13 15 00 : TARIMAS Y GRADERÍAS
 30 18 15 00 : PORCELANA SANITARIA
 30 19 16 00 : ESCALERAS Y ACCESORIOS DE ANDAMIAJE
 72 12 14 00 : SERVICIOS DE CONSTRUCCIÓN DE EDIFICIOS PÚBLICOS ESPECIALIZADOS
 30 19 18 00 : EQUIPOS Y MATERIALES PARA CONSTRUCCIONES TEMPORALES Y APOYO AL MANTENIM...
 30 17 15 00 : PUERTAS
 30 17 17 00 : PRODUCTOS DE CRISTAL
 39 12 10 00 : EQUIPAMIENTO PARA DISTRIBUCIÓN Y CONVERSIÓN DE ALIMENTACIÓN
 39 12 16 00 : DISPOSITIVOS Y ACCESORIOS PARA LA PROTECCIÓN DE CIRCUITOS
 39 12 21 00 : EQUIPO DE TRANSMISIÓN Y DISTRIBUCIÓN ELÉCTRICA
 39 12 22 00 : INTERRUPTORES ELÉCTRICOS Y ACCESORIOS
 39 13 16 00 : DISPOSITIVOS DE PROTECCIÓN DE ALAMBRE
 39 13 17 00 : CONDUCTOS ELÉCTRICOS, ELECTRODUCTOS Y CABLES AÉREOS
 72 15 37 00 : SERVICIOS DE INSTALACIÓN, MANTENIMIENTO Y REPARACIÓN DE EQUIPOS Y CON...
 72 15 39 00 : SERVICIO DE PREPARACIÓN DE OBRAS DE CONSTRUCCIÓN
 72 15 41 00 : SERVICIOS DE MANTENIMIENTO Y REPARACIÓN DE EQUIPO DE SISTEMAS DE DISTR...
 72 15 42 00 : SERVICIOS DE MANTENIMIENTO Y REPARACIÓN DE INSTALACIÓN DE INSTRUMENTA...
 72 15 43 00 : SERVICIOS DE MANTENIMIENTO Y REPARACIÓN DE EQUIPO MOTIVO Y GENERACIÓN...
 72 15 45 00 : SERVICIOS DE MANTENIMIENTO E INSTALACIÓN DE EQUIPO PESADO
 80 10 15 00 : SERVICIOS DE CONSULTORÍA DE NEGOCIOS Y ADMINISTRACIÓN CORPORATIVA
 80 10 16 00 : GERENCIA DE PROYECTOS
 80 12 17 00 : SERVICIOS DE RESPONSABILIDAD CIVIL
 72 10 21 00 : CONTROL DE PLAGAS
 72 10 29 00 : SERVICIOS DE MANTENIMIENTO Y REPARACIÓN DE INSTALACIONES
 72 10 31 00 : INSTALACIÓN Y REPARACIÓN DE SERVICIOS DE BANDAS TRANSPORTADORAS
 72 10 33 00 : SERVICIOS DE MANTENIMIENTO Y REPARACIÓN DE INFRAESTRUCTURA
 72 15 17 00 : SERVICIOS DE INSTALACIÓN DE SISTEMAS DE SEGURIDAD FÍSICA E INDUSTRIAL

***** CONTINUA *****

**CAMARA DE COMERCIO DE LA GUAJIRA
CORNEJO OCHOA YEZITD**



Fecha expedición: 2021/12/14 - 17:41:42 **** Recibo No. S000378132 **** Num. Operación. 99-USUPUBXX-20211214-0042

*** EXPEDIDO A TRAVES DEL SISTEMA VIRTUAL S.I.I. ***

72 11 10 00 : SERVICIOS DE CONSTRUCCIÓN DE UNIDADES UNIFAMILIARES
 72 11 11 00 : SERVICIOS DE CONSTRUCCIÓN DE UNIDADES MULTIFAMILIARES
 72 12 10 00 : SERVICIOS DE CONSTRUCCIÓN DE EDIFICIOS INDUSTRIALES Y BODEGAS NUEVAS
 72 12 11 00 : SERVICIOS DE CONSTRUCCIÓN DE EDIFICIOS COMERCIALES Y DE OFICINA
 72 12 12 00 : SERVICIOS DE CONSTRUCCIÓN DE EDIFICIOS AGRÍCOLAS
 72 12 13 00 : SERVICIOS DE CONSTRUCCIÓN DE TALLERES AUTOMOTRICES Y ESTACIONES DE SER...
 72 14 12 00 : SERVICIOS DE CONSTRUCCIÓN MARINA
 72 14 13 00 : SERVICIO DE CONSTRUCCIÓN DE FACILIDADES ATLÉTICAS Y RECREATIVAS
 72 14 14 00 : SERVICIOS DE CONSTRUCCIÓN Y REPARACIÓN DE FACILIDADES DE DETENCIÓN
 72 14 17 00 : SERVICIOS DE ALQUILER O ARRENDAMIENTO DE EQUIPO Y MAQUINARIA DE CONSTRU...
 72 15 10 00 : SERVICIOS DE CONSTRUCCIÓN Y MANTENIMIENTO DE CALDERAS Y HORNOS
 72 15 12 00 : SERVICIOS DE CONSTRUCCIÓN Y MANTENIMIENTO DE HVAC CALEFACCIÓN Y ENFRI...
 95 11 16 00 : VÍAS DE TRÁFICO ABIERTO
 95 12 16 00 : EDIFICIOS Y ESTRUCTURAS DE TRANSPORTE
 95 12 17 00 : EDIFICIOS Y ESTRUCTURAS PÚBLICOS
 95 12 18 00 : EDIFICIOS Y ESTRUCTURAS UTILITARIOS
 81 10 22 00 : INGENIERÍA DE TRANSPORTE
 55 11 15 00 : PUBLICACIONES ELECTRÓNICAS Y MÚSICA
 55 11 16 00 : MATERIAL DE REFERENCIA DE SOFTWARE ELECTRÓNICO
 55 12 16 00 : ETIQUETAS
 55 12 18 00 : DOCUMENTOS DE IDENTIFICACIÓN
 56 10 15 00 : MUEBLES
 56 10 16 00 : MUEBLES PARA EL EXTERIOR
 56 10 17 00 : MUEBLES DE OFICINA
 56 10 18 00 : ACCESORIOS Y MUEBLES DE BEBÉ Y NIÑO
 56 10 19 00 : PIEZAS DE MOBILIARIO Y ACCESORIOS
 56 11 15 00 : SITIOS DE TRABAJO Y PAQUETES PARA LA OFICINA
 56 11 16 00 : SISTEMAS DE PANELES
 56 11 17 00 : CASEGOOD Y SISTEMAS NO MODULARES
 56 11 18 00 : MUEBLES INDEPENDIENTES
 56 11 19 00 : MUEBLES INDUSTRIALES
 56 11 20 00 : MUEBLES DE APOYO DE LA COMPUTADORA
 56 11 21 00 : ASIENTOS
 56 11 22 00 : SISTEMAS DE ESCRITORIOS
 56 11 23 00 : PARTES Y ACCESORIOS PARA ASIENTOS DE AUDITORIOS O ESTADIOS O DE USO ESP...
 56 12 10 00 : MOBILIARIO DE BIBLIOTECA
 56 12 11 00 : MOBILIARIO DE CLASE DE ARTE
 56 12 12 00 : MOBILIARIO DE SALA DE PRIMEROS AUXILIOS
 56 12 13 00 : ACCESORIOS DE INSTALACIONES EDUCATIVAS GENERALES
 56 12 14 00 : MOBILIARIO DE CAFETERÍA Y COMEDOR
 56 12 16 00 : MOBILIARIO PARA EL TIEMPO DE DESCANSO Y OCIO CREATIVO PARA GUARDERÍA I...
 56 12 17 00 : MÓDULOS DE ALMACENAMIENTO GENERAL Y DE LIBROS PARA LAS AULAS
 56 12 18 00 : MOBILIARIO Y ACCESORIOS DE AULAS VOCACIONALES
 56 12 19 00 : MOBILIARIO DE DEMOSTRACIÓN
 56 12 20 00 : MUEBLES DE LABORATORIO
 56 13 15 00 : MANIQUÍES Y FORMAS
 56 13 16 00 : EXHIBIDORES Y ACCESORIOS AUTO SOPORTADOS PARA MERCANCÍAS
 56 13 17 00 : APARATOS, ESTANTES, SISTEMAS Y ACCESORIOS PARA INSTALACIÓN DE MERCANCÍAS
 56 14 15 00 : ADORNOS CERÁMICOS PARA EL HOGAR
 56 14 16 00 : ADORNOS DE VIDRIO PARA EL HOGAR
 27 11 32 00 : JUEGOS DE HERRAMIENTAS
 72 15 33 00 : SERVICIOS DE MANTENIMIENTO E INSTALACIÓN DE EQUIPO DE ESTACIÓN DE SER...

***** CONTINUA *****

**CAMARA DE COMERCIO DE LA GUAJIRA
CORNEJO OCHOA YEZITD**



Fecha expedición: 2021/12/14 - 17:41:42 **** Recibo No. S000378132 **** Num. Operación. 99-USUPUBXX-20211214-0042

*** EXPEDIDO A TRAVES DEL SISTEMA VIRTUAL S.I.I. ***

77 10 15 00 : EVALUACIÓN DE IMPACTO AMBIENTAL
 77 10 16 00 : PLANEACIÓN AMBIENTAL
 77 10 17 00 : SERVICIOS DE ASESORÍA AMBIENTAL
 77 10 18 00 : AUDITORÍA AMBIENTAL
 77 11 16 00 : REHABILITACIÓN AMBIENTAL
 77 12 17 00 : CONTAMINACIÓN DEL AGUA
 81 10 15 00 : INGENIERÍA CIVIL Y ARQUITECTURA
 81 10 16 00 : INGENIERÍA MECÁNICA
 81 10 17 00 : INGENIERÍA ELÉCTRICA Y ELECTRÓNICA
 81 10 24 00 : INGENIERÍA DE TRANSMISIÓN DE ENERGÍA ELÉCTRICA
 81 14 16 00 : MANEJO DE CADENA DE SUMINISTROS
 83 10 18 00 : SERVICIOS ELÉCTRICOS
 93 14 15 00 : DESARROLLO Y SERVICIOS SOCIALES
 93 15 15 00 : ADMINISTRACIÓN PÚBLICA
 31 21 17 00 : ACABADOS EN GENERAL
 32 10 16 00 : CIRCUITOS INTEGRADOS
 32 11 15 00 : DIODOS
 32 11 16 00 : TRANSISTORES
 32 11 17 00 : APARATOS SEMICONDUCTORES
 32 12 15 00 : CAPACITORES
 32 12 16 00 : RESISTORES
 32 12 17 00 : COMPONENTES DISCRETOS
 32 12 18 00 : FILTROS DE SEÑALES
 32 12 19 00 : RESONADORES
 32 13 10 00 : ACCESORIOS, MATERIAS PRIMAS Y PIEZAS DE COMPONENTES ELECTRÓNICOS
 32 14 11 00 : PIEZAS Y ACCESORIOS DE TUBOS ELECTRÓNICOS
 32 15 15 00 : DISPOSITIVOS DE CONTROL DE INDICACIÓN Y DE SEÑALIZACIÓN
 32 15 16 00 : SUBSISTEMAS PROGRAMABLES DE CONTROLADOR LÓGICO
 32 15 17 00 : CONTROLADORES LÓGICOS PROGRAMABLES
 32 15 18 00 : DISPOSITIVOS DE CONTROL DE SEGURIDAD
 32 15 19 00 : DISPOSITIVOS DE AUTOMATIZACIÓN DE CONTROL DE LA CONECTIVIDAD
 39 10 16 00 : LÁMPARAS Y BOMBILLAS
 39 10 18 00 : COMPONENTES Y ACCESORIOS DE LÁMPARA
 39 10 19 00 : BALASTOS DE LÁMPARAS Y TRANSFORMADORES DE LÁMPARAS
 39 11 15 00 : ILUMINACIÓN DE INTERIORES Y ARTEFACTOS
 39 11 16 00 : ILUMINACIÓN EXTERIOR Y ARTEFACTOS
 39 11 17 00 : ALUMBRADO DE EMERGENCIA
 39 11 18 00 : ACCESORIOS DE ILUMINACIÓN
 39 11 19 00 : SEÑALIZACIÓN E ILUMINACIÓN DE EMPLAZAMIENTOS PELIGROSOS
 39 11 20 00 : PROYECTORES MÓVILES
 39 11 21 00 : ILUMINACIÓN ÓPTICA
 39 11 22 00 : DISPOSITIVOS DE EFECTOS ESPECIALES
 39 11 23 00 : ILUMINACIÓN Y ACCESORIOS DE ESCENARIOS Y ESTUDIOS
 39 11 24 00 : DISPOSITIVOS PARA MANEJO DE LUCES Y CONTROL DE ESCENARIOS Y ESTUDIOS
 39 11 25 00 : LUMINARIAS DE ESCENARIOS Y ESTUDIOS
 39 11 26 00 : DISPOSITIVOS DE ILUMINACIÓN NO - ELÉCTRICA
 39 12 11 00 : CENTROS DE CONTROL Y DISTRIBUCIÓN Y ACCESORIOS
 39 12 14 00 : LENGUETAS DE CONEXIÓN, CONECTADORES Y TERMINALES
 39 12 15 00 : CONMUTADORES, CONTROLES Y RELES Y ACCESORIOS
 39 12 17 00 : FERRETERÍA ELÉCTRICA Y SUMINISTROS
 39 12 18 00 : INSTALACIONES DE EDIFICIOS INTELIGENTES - IBI
 39 12 23 00 : RELES ELÉCTRICOS Y ACCESORIOS

***** CONTINUA *****

**CAMARA DE COMERCIO DE LA GUAJIRA
CORNEJO OCHOA YEZITD**



Fecha expedición: 2021/12/14 - 17:41:42 **** Recibo No. S000378132 **** Num. Operación. 99-USUPUBXX-20211214-0042

*** EXPEDIDO A TRAVES DEL SISTEMA VIRTUAL S.I.I. ***

39 13 15 00 : MARCADORES DE ALAMBRE Y DISPOSITIVOS PARA MARCAR ALAMBRE
 70 13 15 00 : PROTECCIÓN DEL TERRENO Y DEL SUELO
 70 14 16 00 : PROTECCIÓN DE CULTIVOS
 70 14 17 00 : GESTIÓN DE CULTIVOS
 70 15 18 00 : SERVICIOS DE CONSERVACIÓN FORESTAL
 70 15 19 00 : RECURSOS FORESTALES
 70 16 16 00 : FLORA
 70 16 17 00 : ECOSISTEMAS
 70 17 15 00 : DESARROLLO
 55 12 15 00 : RÓTULOS
 41 11 25 00 : INSTRUMENTOS DE MEDICIÓN Y OBSERVACIÓN DEL CAUDAL DE FLUIDOS
 70 13 16 00 : PREPARACIÓN DEL TERRENO Y DEL SUELO
 22 10 18 00 : GRÚAS DE ELEVACIÓN
 24 14 15 00 : SUMINISTROS PARA SEGURIDAD Y PROTECCIÓN
 41 11 39 00 : EQUIPO PARA MEDICIÓN DE SUELOS
 70 17 18 00 : SERVICIOS DE DRENAJE
 77 11 15 00 : SERVICIOS DE SEGURIDAD AMBIENTAL
 77 10 19 00 : SERVICIOS DE INVESTIGACIÓN DE CONTAMINACIÓN
 77 10 20 00 : SERVICIOS DE REPORTE AMBIENTAL
 77 12 15 00 : CONTAMINACIÓN DEL AIRE
 77 12 16 00 : CONTAMINACIÓN DEL SUELO
 30 11 18 00 : AGREGADOS
 30 11 19 00 : ELEMENTOS PARA REFORZAR CONCRETO
 30 11 17 00 : YESOS
 40 17 16 00 : TUBOS Y TUBERÍAS INDUSTRIALES

EXPERIENCIA No.46 :

NÚMERO CONSECUTIVO DEL CONTRATO:046

CONTRATO CELEBRADO POR :1 - EL PROPONENTE

NOMBRE DEL CONTRATISTA :CORNEJO OCHOA YEZITD

NOMBRE DEL CONTRATANTE :MUNICIPIO DE MANAURE

VALOR CONTRATADO EN SMLLV :3162,26

SG FM CL PR - DESCRIPCIÓN

14 12 17 00 : PAPELES LAMINADOS
 40 10 18 00 : EQUIPO DE CALEFACCIÓN Y PIEZAS Y ACCESORIOS
 41 11 15 00 : INSTRUMENTOS DE MEDICIÓN DEL PESO
 41 10 30 00 : EQUIPO DE ENFRIAMIENTO PARA LABORATORIO
 42 21 19 00 : AYUDA DE PREPARACIÓN DE COMIDA Y BEBIDA Y ALIMENTOS PARA PERSONAS FÍS...
 48 10 15 00 : EQUIPO PARA COCINAR O CALENTAR
 48 10 18 00 : MENAJE Y UTENSILIOS DE COCINA
 48 10 19 00 : TAZAS PARA SERVICIO DE MESA
 48 10 21 00 : SUMINISTROS Y EQUIPO DE MANIPULACIÓN Y ALMACENAMIENTO
 49 20 16 00 : EQUIPO DE ENTRENAMIENTO DE PESAS Y RESISTENCIA
 52 14 15 00 : ELECTRODOMÉSTICOS PARA COCINA
 52 14 16 00 : LAVADORAS Y SUMINISTROS DE USO DOMÉSTICO
 52 14 18 00 : OTROS ELECTRODOMÉSTICOS
 52 15 15 00 : UTENSILIOS DE COCINA DESECHABLES DOMÉSTICOS
 52 15 16 00 : UTENSILIOS DE COCINA DOMÉSTICOS
 52 15 17 00 : CUBERTERÍA Y CUCHILLERÍA DE USO DOMÉSTICO
 52 15 18 00 : BATERÍA DE COCINA DOMÉSTICA
 52 15 19 00 : UTENSILIOS PARA HORNEAR DOMÉSTICOS
 52 15 20 00 : PLATOS, UTENSILIOS PARA SERVIR Y RECIPIENTES PARA ALMACENAR

***** CONTINUA *****

**CAMARA DE COMERCIO DE LA GUAJIRA
CORNEJO OCHOA YEZITD**



Fecha expedición: 2021/12/14 - 17:41:42 **** Recibo No. S000378132 **** Num. Operación. 99-USUPUBXX-20211214-0042

*** EXPEDIDO A TRAVES DEL SISTEMA VIRTUAL S.I.I. ***

52 15 21 00 : CRISTALERÍA DE USO DOMÉSTICO
 52 15 22 00 : LAVADO DE PLATOS Y ACCESORIOS DE ALMACENAMIENTO DE PLATOS
 52 17 10 00 : TRATAMIENTOS DE PARED DE BAÑO
 56 10 17 00 : MUEBLES DE OFICINA
 56 10 18 00 : ACCESORIOS Y MUEBLES DE BEBÉ Y NIÑO
 56 10 19 00 : PIEZAS DE MOBILIARIO Y ACCESORIOS
 56 12 13 00 : ACCESORIOS DE INSTALACIONES EDUCATIVAS GENERALES
 56 12 15 00 : MOBILIARIO GENERAL DE AULA
 60 13 14 00 : INSTRUMENTOS DE PERCUSIÓN
 60 14 10 00 : JUGUETES
 60 10 29 00 : MATERIALES DE RECURSOS DEL PROFESOR DEL DINERO Y LA HORA
 60 10 30 00 : FRACCIONES, PENTOMINOES Y MATERIALES DE ENSEÑANZA DE DECIMALES
 60 10 31 00 : MATERIALES DE RECURSOS DEL PROFESOR DE GEOMETRÍA
 60 10 32 00 : MATERIALES DE RECURSOS DEL PROFESOR DE ÁLGEBRA
 60 10 34 00 : RECURSOS DE HABILIDAD DE LECTURA DE MAPAS Y GEOGRAFÍA Y ACCESORIOS
 71 15 14 00 : SERVICIOS DE INGENIERÍA DEL POZO
 72 15 15 00 : SERVICIOS DE SISTEMAS ELÉCTRICOS
 72 15 16 00 : SERVICIOS DE SISTEMAS ESPECIALIZADOS DE COMUNICACIÓN
 72 15 17 00 : SERVICIOS DE INSTALACIÓN DE SISTEMAS DE SEGURIDAD FÍSICA E INDUSTRIAL
 72 15 19 00 : SERVICIOS DE ALBAÑILERÍA Y MAMPOSTERÍA
 72 15 20 00 : SERVICIOS DE PAÑETADO Y DRYWALL
 72 15 21 00 : SERVICIOS ACÚSTICOS Y DE AISLAMIENTO
 72 15 22 00 : SERVICIOS DE BALDOSAS TERRAZO Y MÁRMOL Y MOSAICOS
 72 15 23 00 : SERVICIOS DE CARPINTERÍA
 72 15 24 00 : SERVICIOS DE MONTAJE E INSTALACIÓN DE VENTANAS Y PUERTAS
 72 15 25 00 : SERVICIOS DE INSTALACIÓN DE PISOS
 72 15 26 00 : SERVICIOS DE TECHADO Y PAREDES EXTERNAS Y LÁMINAS DE METAL
 72 15 27 00 : SERVICIOS DE INSTALACIÓN Y REPARACIÓN DE CONCRETO
 72 15 28 00 : SERVICIOS DE PERFORACIÓN DE POZOS DE AGUA
 72 15 29 00 : SERVICIOS DE MONTAJE DE ACERO ESTRUCTURAL
 72 15 30 00 : SERVICIOS DE VIDRIOS Y VENTANERÍA
 72 15 31 00 : SERVICIOS DE CONSTRUCCIÓN DE FACILIDADES ATLÉTICAS Y RECREATIVAS
 72 15 32 00 : SERVICIOS DE RECUBRIMIENTO, IMPERMEABILIZACIÓN PROTECCIÓN CONTRA CLIM...
 72 15 34 00 : SERVICIOS DE APAREJAMIENTO Y ANDAMIAJE
 72 15 35 00 : SERVICIOS DE LIMPIEZA ESTRUCTURAL EXTERNA
 72 15 36 00 : SERVICIOS DE TERMINADO INTERIOR, DOTACIÓN Y REMODELACIÓN
 72 15 40 00 : SERVICIOS DE EDIFICIOS ESPECIALIZADOS Y COMERCIOS
 72 15 44 00 : SERVICIOS DE MANTENIMIENTO Y FABRICACIÓN DE ACCESORIOS PARA TUBERÍAS
 76 12 16 00 : DISPOSICIÓN DE DESECHOS NO PELIGROSOS
 80 11 16 00 : SERVICIOS DE PERSONAL TEMPORAL
 81 14 15 00 : CONTROL DE CALIDAD
 83 10 15 00 : SERVICIOS DE ACUEDUCTO Y ALCANTARILLADO
 95 12 15 00 : EDIFICIOS Y ESTRUCTURAS COMERCIALES Y DE ENTRETENIMIENTO
 95 12 19 00 : EDIFICIOS Y ESTRUCTURAS EDUCACIONALES Y DE ADMINISTRACIÓN
 95 12 21 00 : EDIFICIOS Y ESTRUCTURAS DE ACOMODACIONES
 95 12 23 00 : EDIFICIOS Y ESTRUCTURAS DE SALUD Y DEPORTIVAS
 95 13 15 00 : TARIMAS Y GRADERÍAS
 30 16 19 00 : MOLDEADO Y CARPINTERÍA MECÁNICA
 70 16 17 00 : ECOSISTEMAS
 72 14 13 00 : SERVICIO DE CONSTRUCCIÓN DE FACILIDADES ATLÉTICAS Y RECREATIVAS
 77 10 15 00 : EVALUACIÓN DE IMPACTO AMBIENTAL
 77 11 16 00 : REHABILITACIÓN AMBIENTAL

***** CONTINUA *****

**CAMARA DE COMERCIO DE LA GUAJIRA
CORNEJO OCHOA YEZITD**



Fecha expedición: 2021/12/14 - 17:41:42 **** Recibo No. S000378132 **** Num. Operación. 99-USUPUBXX-20211214-0042

*** EXPEDIDO A TRAVES DEL SISTEMA VIRTUAL S.I.I. ***

78 12 16 00 : SERVICIOS DE MANEJO DE MATERIALES
 80 10 16 00 : GERENCIA DE PROYECTOS
 81 10 15 00 : INGENIERÍA CIVIL Y ARQUITECTURA
 93 14 19 00 : DESARROLLO RURAL
 95 12 17 00 : EDIFICIOS Y ESTRUCTURAS PÚBLICOS
 95 12 18 00 : EDIFICIOS Y ESTRUCTURAS UTILITARIOS
 72 15 33 00 : SERVICIOS DE MANTENIMIENTO E INSTALACIÓN DE EQUIPO DE ESTACIÓN DE SER...
 72 10 33 00 : SERVICIOS DE MANTENIMIENTO Y REPARACIÓN DE INFRAESTRUCTURA
 95 11 16 00 : VÍAS DE TRÁFICO ABIERTO
 72 14 15 00 : SERVICIOS DE PREPARACIÓN DE TIERRAS
 55 11 15 00 : PUBLICACIONES ELECTRÓNICAS Y MÚSICA
 55 11 16 00 : MATERIAL DE REFERENCIA DE SOFTWARE ELECTRÓNICO
 55 12 15 00 : RÓTULOS
 55 12 16 00 : ETIQUETAS
 55 12 18 00 : DOCUMENTOS DE IDENTIFICACIÓN
 56 10 15 00 : MUEBLES
 56 10 16 00 : MUEBLES PARA EL EXTERIOR
 56 11 15 00 : SITIOS DE TRABAJO Y PAQUETES PARA LA OFICINA
 56 11 16 00 : SISTEMAS DE PANELES
 56 11 17 00 : CASEGOOD Y SISTEMAS NO MODULARES
 56 11 18 00 : MUEBLES INDEPENDIENTES
 56 11 19 00 : MUEBLES INDUSTRIALES
 56 11 20 00 : MUEBLES DE APOYO DE LA COMPUTADORA
 56 11 21 00 : ASIENTOS
 56 11 22 00 : SISTEMAS DE ESCRITORIOS
 56 11 23 00 : PARTES Y ACCESORIOS PARA ASIENTOS DE AUDITORIOS O ESTADIOS O DE USO ESP...
 56 12 10 00 : MOBILIARIO DE BIBLIOTECA
 56 12 11 00 : MOBILIARIO DE CLASE DE ARTE
 56 12 12 00 : MOBILIARIO DE SALA DE PRIMEROS AUXILIOS
 56 12 14 00 : MOBILIARIO DE CAFETERÍA Y COMEDOR
 56 12 16 00 : MOBILIARIO PARA EL TIEMPO DE DESCANSO Y OCIO CREATIVO PARA GUARDERÍA I...
 56 12 17 00 : MÓDULOS DE ALMACENAMIENTO GENERAL Y DE LIBROS PARA LAS AULAS
 56 12 18 00 : MOBILIARIO Y ACCESORIOS DE AULAS VOCACIONALES
 56 12 19 00 : MOBILIARIO DE DEMOSTRACIÓN
 56 12 20 00 : MUEBLES DE LABORATORIO
 56 13 15 00 : MANIQUÍES Y FORMAS
 56 13 16 00 : EXHIBIDORES Y ACCESORIOS AUTO SOPORTADOS PARA MERCANCÍAS
 56 13 17 00 : APARATOS, ESTANTES, SISTEMAS Y ACCESORIOS PARA INSTALACIÓN DE MERCANCÍAS
 56 14 15 00 : ADORNOS CERÁMICOS PARA EL HOGAR
 56 14 16 00 : ADORNOS DE VIDRIO PARA EL HOGAR
 70 13 16 00 : PREPARACIÓN DEL TERRENO Y DEL SUELO
 22 10 18 00 : GRÚAS DE ELEVACIÓN
 24 14 15 00 : SUMINISTROS PARA SEGURIDAD Y PROTECCIÓN
 41 11 39 00 : EQUIPO PARA MEDICIÓN DE SUELOS
 41 11 25 00 : INSTRUMENTOS DE MEDICIÓN Y OBSERVACIÓN DEL CAUDAL DE FLUIDOS
 72 14 12 00 : SERVICIOS DE CONSTRUCCIÓN MARINA
 70 17 18 00 : SERVICIOS DE DRENAJE
 77 11 15 00 : SERVICIOS DE SEGURIDAD AMBIENTAL
 72 11 10 00 : SERVICIOS DE CONSTRUCCIÓN DE UNIDADES UNIFAMILIARES
 77 10 16 00 : PLANEACIÓN AMBIENTAL
 77 10 17 00 : SERVICIOS DE ASESORÍA AMBIENTAL
 77 10 18 00 : AUDITORÍA AMBIENTAL

***** CONTINUA *****

**CAMARA DE COMERCIO DE LA GUAJIRA
CORNEJO OCHOA YEZITD**



Fecha expedición: 2021/12/14 - 17:41:42 **** Recibo No. S000378132 **** Num. Operación. 99-USUPUBXX-20211214-0042

*** EXPEDIDO A TRAVES DEL SISTEMA VIRTUAL S.I.I. ***

77 10 19 00 : SERVICIOS DE INVESTIGACIÓN DE CONTAMINACIÓN
77 10 20 00 : SERVICIOS DE REPORTE AMBIENTAL
77 12 15 00 : CONTAMINACIÓN DEL AIRE
77 12 16 00 : CONTAMINACIÓN DEL SUELO
77 12 17 00 : CONTAMINACIÓN DEL AGUA
30 11 18 00 : AGREGADOS
30 11 17 00 : YESOS
30 11 19 00 : ELEMENTOS PARA REFORZAR CONCRETO
40 17 16 00 : TUBOS Y TUBERÍAS INDUSTRIALES
72 14 17 00 : SERVICIOS DE ALQUILER O ARRENDAMIENTO DE EQUIPO Y MAQUINARIA DE CONSTRU...

EXPERIENCIA No. 47 :

NÚMERO CONSECUTIVO DEL CONTRATO:047

CONTRATO CELEBRADO POR :1 - EL PROPONENTE

NOMBRE DEL CONTRATISTA :CORNEJO OCHOA YEZITD

NOMBRE DEL CONTRATANTE :MUNICIPIO DE HATONUEVO

VALOR CONTRATADO EN SMMLV :4802,46

SG FM CL PR - DESCRIPCIÓN

11 10 17 00 : METALES DE BASE
11 11 15 00 : BARRO Y TIERRA
11 11 16 00 : PIEDRA
11 11 17 00 : ARENA
20 10 18 00 : SISTEMAS MECANIZADOS DE SOPORTE EN TIERRA
22 10 15 00 : MAQUINARIA PARA TRABAJO DE DESMONTE
22 10 16 00 : EQUIPO DE PAVIMENTACIÓN
22 10 17 00 : COMPONENTES DE EQUIPO PESADO
22 10 19 00 : MAQUINARIA Y ACCESORIOS DE CONSTRUCCIÓN DE EDIFICIOS
24 14 16 00 : SUMINISTROS DE ACOLCHADOS
30 11 15 00 : CONCRETO Y MORTEROS
30 11 16 00 : CEMENTO Y CAL
46 18 15 00 : ROPA DE SEGURIDAD
47 13 19 00 : ABSORBENTES
55 12 17 00 : SEÑALIZACIÓN
72 10 29 00 : SERVICIOS DE MANTENIMIENTO Y REPARACIÓN DE INSTALACIONES
72 10 15 00 : SERVICIOS DE APOYO PARA LA CONSTRUCCIÓN
72 10 33 00 : SERVICIOS DE MANTENIMIENTO Y REPARACIÓN DE INFRAESTRUCTURA
83 10 15 00 : SERVICIOS DE ACUEDUCTO Y ALCANTARILLADO
95 11 15 00 : VÍAS DE TRÁFICO LIMITADO
95 11 16 00 : VÍAS DE TRÁFICO ABIERTO
95 12 15 00 : EDIFICIOS Y ESTRUCTURAS COMERCIALES Y DE ENTRETENIMIENTO
95 12 16 00 : EDIFICIOS Y ESTRUCTURAS DE TRANSPORTE
72 12 15 00 : SERVICIOS DE CONSTRUCCIÓN DE PLANTAS INDUSTRIALES
72 14 10 00 : SERVICIOS DE CONSTRUCCIÓN DE AUTOPISTAS Y CARRETERAS
72 14 11 00 : SERVICIOS DE CONSTRUCCIÓN Y REVESTIMIENTO Y PAVIMENTACIÓN DE INFRAEST...
72 14 12 00 : SERVICIOS DE CONSTRUCCIÓN MARINA
72 14 15 00 : SERVICIOS DE PREPARACIÓN DE TIERRAS
72 15 27 00 : SERVICIOS DE INSTALACIÓN Y REPARACIÓN DE CONCRETO
72 15 39 00 : SERVICIO DE PREPARACIÓN DE OBRAS DE CONSTRUCCIÓN
77 10 17 00 : SERVICIOS DE ASESORÍA AMBIENTAL
80 10 15 00 : SERVICIOS DE CONSULTORÍA DE NEGOCIOS Y ADMINISTRACIÓN CORPORATIVA
80 11 16 00 : SERVICIOS DE PERSONAL TEMPORAL
81 10 15 00 : INGENIERÍA CIVIL Y ARQUITECTURA

***** CONTINUA *****

**CAMARA DE COMERCIO DE LA GUAJIRA
CORNEJO OCHOA YEZITD**



Fecha expedición: 2021/12/14 - 17:41:42 **** Recibo No. S000378132 **** Num. Operación. 99-USUPUBXX-20211214-0042

*** EXPEDIDO A TRAVES DEL SISTEMA VIRTUAL S.I.I. ***

81 14 15 00 : CONTROL DE CALIDAD
 81 14 16 00 : MANEJO DE CADENA DE SUMINISTROS
 30 11 18 00 : AGREGADOS
 30 12 17 00 : MATERIALES DE CONSTRUCCIÓN DE CAMINOS Y CARRILERAS
 30 14 17 00 : CAPAS DE SELLAMIENTO DE AISLAMIENTO
 41 11 42 00 : INSTRUMENTOS DE AGRIMENSIÓN
 70 17 17 00 : RIEGO
 72 14 16 00 : SERVICIOS DE CONSTRUCCIÓN DE SISTEMAS DE TRÁNSITO MASIVO
 72 15 17 00 : SERVICIOS DE INSTALACIÓN DE SISTEMAS DE SEGURIDAD FÍSICA E INDUSTRIAL
 77 10 15 00 : EVALUACIÓN DE IMPACTO AMBIENTAL
 31 21 17 00 : ACABADOS EN GENERAL
 30 19 18 00 : EQUIPOS Y MATERIALES PARA CONSTRUCCIONES TEMPORALES Y APOYO AL MANTENIM...
 70 13 15 00 : PROTECCIÓN DEL TERRENO Y DEL SUELO
 70 16 16 00 : FLORA
 72 12 14 00 : SERVICIOS DE CONSTRUCCIÓN DE EDIFICIOS PÚBLICOS ESPECIALIZADOS
 72 15 19 00 : SERVICIOS DE ALBAÑILERÍA Y MAMPOSTERÍA
 72 15 25 00 : SERVICIOS DE INSTALACIÓN DE PISOS
 72 15 30 00 : SERVICIOS DE VIDRIOS Y VENTANERÍA
 72 15 31 00 : SERVICIOS DE CONSTRUCCIÓN DE FACILIDADES ATLÉTICAS Y RECREATIVAS
 72 15 33 00 : SERVICIOS DE MANTENIMIENTO E INSTALACIÓN DE EQUIPO DE ESTACIÓN DE SER...
 72 15 36 00 : SERVICIOS DE TERMINADO INTERIOR, DOTACIÓN Y REMODELACIÓN
 77 10 16 00 : PLANEACIÓN AMBIENTAL
 77 10 18 00 : AUDITORÍA AMBIENTAL
 77 12 17 00 : CONTAMINACIÓN DEL AGUA
 80 10 16 00 : GERENCIA DE PROYECTOS
 81 10 22 00 : INGENIERÍA DE TRANSPORTE
 80 12 17 00 : SERVICIOS DE RESPONSABILIDAD CIVIL
 93 14 15 00 : DESARROLLO Y SERVICIOS SOCIALES
 93 14 20 00 : DESARROLLO URBANO
 93 15 15 00 : ADMINISTRACIÓN PÚBLICA
 95 12 17 00 : EDIFICIOS Y ESTRUCTURAS PÚBLICOS
 95 12 19 00 : EDIFICIOS Y ESTRUCTURAS EDUCACIONALES Y DE ADMINISTRACIÓN
 40 14 16 00 : VÁLVULAS
 40 14 17 00 : MATERIAL DE FERRETERÍA Y ACCESORIOS
 40 14 20 00 : MANGUERAS
 40 18 30 00 : TUBERÍAS DE CAUCHO Y PLÁSTICO
 40 18 31 00 : ACCESORIOS DE TUBOS
 70 14 16 00 : PROTECCIÓN DE CULTIVOS
 70 14 17 00 : GESTIÓN DE CULTIVOS
 70 15 18 00 : SERVICIOS DE CONSERVACIÓN FORESTAL
 70 15 19 00 : RECURSOS FORESTALES
 70 16 17 00 : ECOSISTEMAS
 72 15 32 00 : SERVICIOS DE RECUBRIMIENTO, IMPERMEABILIZACIÓN PROTECCIÓN CONTRA CLIM...
 77 11 16 00 : REHABILITACIÓN AMBIENTAL
 81 10 17 00 : INGENIERÍA ELÉCTRICA Y ELECTRÓNICA
 81 15 18 00 : OCEANOGRAFÍA E HIDROLOGÍA
 41 11 25 00 : INSTRUMENTOS DE MEDICIÓN Y OBSERVACIÓN DEL CAUDAL DE FLUIDOS
 70 13 16 00 : PREPARACIÓN DEL TERRENO Y DEL SUELO
 22 10 18 00 : GRÚAS DE ELEVACIÓN
 24 14 15 00 : SUMINISTROS PARA SEGURIDAD Y PROTECCIÓN
 41 11 39 00 : EQUIPO PARA MEDICIÓN DE SUELOS
 77 10 19 00 : SERVICIOS DE INVESTIGACIÓN DE CONTAMINACIÓN

***** CONTINUA *****

**CAMARA DE COMERCIO DE LA GUAJIRA
CORNEJO OCHOA YEZITD**



Fecha expedición: 2021/12/14 - 17:41:42 **** Recibo No. S000378132 **** Num. Operación. 99-USUPUBXX-20211214-0042

*** EXPEDIDO A TRAVES DEL SISTEMA VIRTUAL S.I.I. ***

77 10 20 00 : SERVICIOS DE REPORTE AMBIENTAL
77 11 15 00 : SERVICIOS DE SEGURIDAD AMBIENTAL
77 12 15 00 : CONTAMINACIÓN DEL AIRE
77 12 16 00 : CONTAMINACIÓN DEL SUELO
30 11 19 00 : ELEMENTOS PARA REFORZAR CONCRETO
30 11 17 00 : YESOS
40 17 16 00 : TUBOS Y TUBERÍAS INDUSTRIALES
72 14 17 00 : SERVICIOS DE ALQUILER O ARRENDAMIENTO DE EQUIPO Y MAQUINARIA DE CONSTRU...

EXPERIENCIA No. 48 :

NÚMERO CONSECUTIVO DEL CONTRATO:048

CONTRATO CELEBRADO POR :1 - EL PROPONENTE

NOMBRE DEL CONTRATISTA :CORNEJO OCHOA YEZITD

NOMBRE DEL CONTRATANTE :MUNICIPIO DE URIBIA

VALOR CONTRATADO EN SMLV :1560,24

SG FM CL PR - DESCRIPCIÓN

11 10 17 00 : METALES DE BASE
11 11 15 00 : BARRO Y TIERRA
11 11 16 00 : PIEDRA
11 11 17 00 : ARENA
20 10 18 00 : SISTEMAS MECANIZADOS DE SOPORTE EN TIERRA
22 10 15 00 : MAQUINARIA PARA TRABAJO DE DESMONTE
22 10 16 00 : EQUIPO DE PAVIMENTACIÓN
22 10 17 00 : COMPONENTES DE EQUIPO PESADO
22 10 19 00 : MAQUINARIA Y ACCESORIOS DE CONSTRUCCIÓN DE EDIFICIOS
24 14 16 00 : SUMINISTROS DE ACOLCHADOS
30 11 15 00 : CONCRETO Y MORTEROS
30 11 16 00 : CEMENTO Y CAL
30 11 18 00 : AGREGADOS
30 12 17 00 : MATERIALES DE CONSTRUCCIÓN DE CAMINOS Y CARRILERAS
30 14 17 00 : CAPAS DE SELLAMIENTO DE AISLAMIENTO
41 11 42 00 : INSTRUMENTOS DE AGRIMENSIÓN
47 13 19 00 : ABSORBENTES
55 12 17 00 : SEÑALIZACIÓN
70 17 17 00 : RIEGO
72 12 15 00 : SERVICIOS DE CONSTRUCCIÓN DE PLANTAS INDUSTRIALES
72 14 10 00 : SERVICIOS DE CONSTRUCCIÓN DE AUTOPISTAS Y CARRETERAS
72 14 11 00 : SERVICIOS DE CONSTRUCCIÓN Y REVESTIMIENTO Y PAVIMENTACIÓN DE INFRAEST...
72 14 12 00 : SERVICIOS DE CONSTRUCCIÓN MARINA
72 14 15 00 : SERVICIOS DE PREPARACIÓN DE TIERRAS
72 14 16 00 : SERVICIOS DE CONSTRUCCIÓN DE SISTEMAS DE TRÁNSITO MASIVO
72 15 14 00 : SERVICIOS DE CONSTRUCCIÓN DE RECUBRIMIENTOS DE MUROS
72 15 27 00 : SERVICIOS DE INSTALACIÓN Y REPARACIÓN DE CONCRETO
72 15 39 00 : SERVICIO DE PREPARACIÓN DE OBRAS DE CONSTRUCCIÓN
77 10 15 00 : EVALUACIÓN DE IMPACTO AMBIENTAL
80 10 15 00 : SERVICIOS DE CONSULTORÍA DE NEGOCIOS Y ADMINISTRACIÓN CORPORATIVA
80 11 16 00 : SERVICIOS DE PERSONAL TEMPORAL
81 10 15 00 : INGENIERÍA CIVIL Y ARQUITECTURA
81 14 15 00 : CONTROL DE CALIDAD
81 14 16 00 : MANEJO DE CADENA DE SUMINISTROS
72 10 29 00 : SERVICIOS DE MANTENIMIENTO Y REPARACIÓN DE INSTALACIONES
72 10 15 00 : SERVICIOS DE APOYO PARA LA CONSTRUCCIÓN

***** CONTINUA *****

**CAMARA DE COMERCIO DE LA GUAJIRA
CORNEJO OCHOA YEZITD**



Fecha expedición: 2021/12/14 - 17:41:42 **** Recibo No. S000378132 **** Num. Operación. 99-USUPUBXX-20211214-0042

*** EXPEDIDO A TRAVES DEL SISTEMA VIRTUAL S.I.I. ***

72 10 33 00 : SERVICIOS DE MANTENIMIENTO Y REPARACIÓN DE INFRAESTRUCTURA
 83 10 15 00 : SERVICIOS DE ACUEDUCTO Y ALCANTARILLADO
 95 11 15 00 : VÍAS DE TRÁFICO LIMITADO
 95 11 16 00 : VÍAS DE TRÁFICO ABIERTO
 95 12 15 00 : EDIFICIOS Y ESTRUCTURAS COMERCIALES Y DE ENTRETENIMIENTO
 95 12 16 00 : EDIFICIOS Y ESTRUCTURAS DE TRANSPORTE
 31 21 17 00 : ACABADOS EN GENERAL
 30 19 18 00 : EQUIPOS Y MATERIALES PARA CONSTRUCCIONES TEMPORALES Y APOYO AL MANTENIM...
 70 13 15 00 : PROTECCIÓN DEL TERRENO Y DEL SUELO
 70 16 16 00 : FLORA
 72 12 14 00 : SERVICIOS DE CONSTRUCCIÓN DE EDIFICIOS PÚBLICOS ESPECIALIZADOS
 72 15 19 00 : SERVICIOS DE ALBAÑILERÍA Y MAMPOSTERÍA
 72 15 25 00 : SERVICIOS DE INSTALACIÓN DE PISOS
 72 15 29 00 : SERVICIOS DE MONTAJE DE ACERO ESTRUCTURAL
 72 15 30 00 : SERVICIOS DE VIDRIOS Y VENTANERÍA
 72 15 31 00 : SERVICIOS DE CONSTRUCCIÓN DE FACILIDADES ATLÉTICAS Y RECREATIVAS
 72 15 33 00 : SERVICIOS DE MANTENIMIENTO E INSTALACIÓN DE EQUIPO DE ESTACIÓN DE SER...
 72 15 36 00 : SERVICIOS DE TERMINADO INTERIOR, DOTACIÓN Y REMODELACIÓN
 77 10 17 00 : SERVICIOS DE ASESORÍA AMBIENTAL
 77 10 18 00 : AUDITORÍA AMBIENTAL
 77 12 17 00 : CONTAMINACIÓN DEL AGUA
 80 10 16 00 : GERENCIA DE PROYECTOS
 81 10 22 00 : INGENIERÍA DE TRANSPORTE
 80 12 17 00 : SERVICIOS DE RESPONSABILIDAD CIVIL
 93 14 15 00 : DESARROLLO Y SERVICIOS SOCIALES
 93 14 20 00 : DESARROLLO URBANO
 93 15 15 00 : ADMINISTRACIÓN PÚBLICA
 95 12 17 00 : EDIFICIOS Y ESTRUCTURAS PÚBLICOS
 95 12 19 00 : EDIFICIOS Y ESTRUCTURAS EDUCACIONALES Y DE ADMINISTRACIÓN
 77 10 16 00 : PLANEACIÓN AMBIENTAL
 77 10 19 00 : SERVICIOS DE INVESTIGACIÓN DE CONTAMINACIÓN
 77 10 20 00 : SERVICIOS DE REPORTE AMBIENTAL
 77 11 15 00 : SERVICIOS DE SEGURIDAD AMBIENTAL
 77 11 16 00 : REHABILITACIÓN AMBIENTAL
 77 12 15 00 : CONTAMINACIÓN DEL AIRE
 77 12 16 00 : CONTAMINACIÓN DEL SUELO

EXPERIENCIA No. 49 :

NÚMERO CONSECUTIVO DEL CONTRATO:049

CONTRATO CELEBRADO POR :1 - EL PROPONENTE

NOMBRE DEL CONTRATISTA :CORNEJO OCHOA YEZITD

NOMBRE DEL CONTRATANTE :MUNICIPIO DE RIOHACHA

VALOR CONTRATADO EN SMLLV :5196,19

SG FM CL PR - DESCRIPCIÓN

11 10 17 00 : METALES DE BASE
 22 10 16 00 : EQUIPO DE PAVIMENTACIÓN
 24 12 15 00 : CAJAS, BOLSAS Y SACOS PARA EMPAQUETADO
 30 11 15 00 : CONCRETO Y MORTEROS
 40 17 15 00 : TUBOS Y TUBERÍAS COMERCIALES
 40 17 16 00 : TUBOS Y TUBERÍAS INDUSTRIALES
 47 13 19 00 : ABSORBENTES
 70 17 18 00 : SERVICIOS DE DRENAJE

***** CONTINUA *****

**CAMARA DE COMERCIO DE LA GUAJIRA
CORNEJO OCHOA YEZITD**



Fecha expedición: 2021/12/14 - 17:41:42 **** Recibo No. S000378132 **** Num. Operación. 99-USUPUBXX-20211214-0042

*** EXPEDIDO A TRAVES DEL SISTEMA VIRTUAL S.I.I. ***

72 10 29 00 : SERVICIOS DE MANTENIMIENTO Y REPARACIÓN DE INSTALACIONES
 72 12 15 00 : SERVICIOS DE CONSTRUCCIÓN DE PLANTAS INDUSTRIALES
 72 14 10 00 : SERVICIOS DE CONSTRUCCIÓN DE AUTOPISTAS Y CARRETERAS
 72 14 11 00 : SERVICIOS DE CONSTRUCCIÓN Y REVESTIMIENTO Y PAVIMENTACIÓN DE INFRAEST...
 72 14 15 00 : SERVICIOS DE PREPARACIÓN DE TIERRAS
 72 15 17 00 : SERVICIOS DE INSTALACIÓN DE SISTEMAS DE SEGURIDAD FÍSICA E INDUSTRIAL
 77 10 17 00 : SERVICIOS DE ASESORÍA AMBIENTAL
 81 10 15 00 : INGENIERÍA CIVIL Y ARQUITECTURA
 83 10 15 00 : SERVICIOS DE ACUEDUCTO Y ALCANTARILLADO
 95 11 15 00 : VÍAS DE TRÁFICO LIMITADO
 95 11 16 00 : VÍAS DE TRÁFICO ABIERTO
 72 15 11 00 : SERVICIOS DE CONSTRUCCIÓN DE PLOMERÍA
 72 15 28 00 : SERVICIOS DE PERFORACIÓN DE POZOS DE AGUA
 30 19 18 00 : EQUIPOS Y MATERIALES PARA CONSTRUCCIONES TEMPORALES Y APOYO AL MANTENIM...
 31 21 17 00 : ACABADOS EN GENERAL
 40 14 16 00 : VÁLVULAS
 40 14 17 00 : MATERIAL DE FERRETERÍA Y ACCESORIOS
 40 14 20 00 : MANGUERAS
 40 18 30 00 : TUBERÍAS DE CAUCHO Y PLÁSTICO
 40 18 31 00 : ACCESORIOS DE TUBOS
 70 13 15 00 : PROTECCIÓN DEL TERRENO Y DEL SUELO
 70 14 16 00 : PROTECCIÓN DE CULTIVOS
 70 14 17 00 : GESTIÓN DE CULTIVOS
 70 15 18 00 : SERVICIOS DE CONSERVACIÓN FORESTAL
 70 15 19 00 : RECURSOS FORESTALES
 70 16 16 00 : FLORA
 70 16 17 00 : ECOSISTEMAS
 72 10 15 00 : SERVICIOS DE APOYO PARA LA CONSTRUCCIÓN
 72 15 27 00 : SERVICIOS DE INSTALACIÓN Y REPARACIÓN DE CONCRETO
 72 15 32 00 : SERVICIOS DE RECUBRIMIENTO, IMPERMEABILIZACIÓN PROTECCIÓN CONTRA CLIM...
 77 10 15 00 : EVALUACIÓN DE IMPACTO AMBIENTAL
 77 10 16 00 : PLANEACIÓN AMBIENTAL
 77 10 18 00 : AUDITORÍA AMBIENTAL
 77 11 16 00 : REHABILITACIÓN AMBIENTAL
 77 12 17 00 : CONTAMINACIÓN DEL AGUA
 80 10 15 00 : SERVICIOS DE CONSULTORÍA DE NEGOCIOS Y ADMINISTRACIÓN CORPORATIVA
 80 12 16 00 : SERVICIOS DE DERECHO COMERCIAL
 80 12 17 00 : SERVICIOS DE RESPONSABILIDAD CIVIL
 81 10 17 00 : INGENIERÍA ELÉCTRICA Y ELECTRÓNICA
 81 10 22 00 : INGENIERÍA DE TRANSPORTE
 81 15 18 00 : OCEANOGRAFÍA E HIDROLOGÍA
 41 11 25 00 : INSTRUMENTOS DE MEDICIÓN Y OBSERVACIÓN DEL CAUDAL DE FLUIDOS
 72 14 12 00 : SERVICIOS DE CONSTRUCCIÓN MARINA
 77 10 19 00 : SERVICIOS DE INVESTIGACIÓN DE CONTAMINACIÓN
 77 10 20 00 : SERVICIOS DE REPORTE AMBIENTAL
 77 11 15 00 : SERVICIOS DE SEGURIDAD AMBIENTAL
 77 12 15 00 : CONTAMINACIÓN DEL AIRE
 77 12 16 00 : CONTAMINACIÓN DEL SUELO

EXPERIENCIA No. 50 :

NÚMERO CONSECUTIVO DEL CONTRATO:050

CONTRATO CELEBRADO POR :1 - EL PROPONENTE

NOMBRE DEL CONTRATISTA :CORNEJO OCHOA YEZITD

***** CONTINUA *****

**CAMARA DE COMERCIO DE LA GUAJIRA
CORNEJO OCHOA YEZITD**



Fecha expedición: 2021/12/14 - 17:41:42 **** Recibo No. S000378132 **** Num. Operación. 99-USUPUBXX-20211214-0042

*** EXPEDIDO A TRAVES DEL SISTEMA VIRTUAL S.I.I. ***

NOMBRE DEL CONTRATANTE :MUNICIPIO DE HATONUEVO
VALOR CONTRATADO EN SMMLV :1657,25

SG FM CL PR - DESCRIPCIÓN

30 10 36 00 : PRODUCTOS ESTRUCTURALES
30 11 15 00 : CONCRETO Y MORTEROS
30 11 16 00 : CEMENTO Y CAL
30 11 18 00 : AGREGADOS
30 11 19 00 : ELEMENTOS PARA REFORZAR CONCRETO
30 12 17 00 : MATERIALES DE CONSTRUCCIÓN DE CAMINOS Y CARRILERAS
30 13 15 00 : BLOQUES
30 13 16 00 : LADRILLOS
31 16 16 00 : PERNOS
31 16 24 00 : FIJADORES VARIOS
39 11 18 00 : ACCESORIOS DE ILUMINACIÓN
39 12 13 00 : CUADROS, REGISTROS Y MENAJE PARA ELECTRICIDAD
39 12 21 00 : EQUIPO DE TRANSMISIÓN Y DISTRIBUCIÓN ELÉCTRICA
41 11 16 00 : INSTRUMENTOS DE MEDIDA DE LONGITUD, ESPESOR O DISTANCIA
46 18 15 00 : ROPA DE SEGURIDAD
49 16 15 00 : EQUIPOS PARA DEPORTES DE CAMPO
49 24 15 00 : EQUIPO DE PARQUES INFANTILES
55 12 17 00 : SEÑALIZACIÓN
56 10 16 00 : MUEBLES PARA EL EXTERIOR
70 11 15 00 : PLANTAS Y ÁRBOLES ORNAMENTALES
70 11 17 00 : PARQUES, JARDINES Y HUERTOS
70 13 15 00 : PROTECCIÓN DEL TERRENO Y DEL SUELO
72 10 15 00 : SERVICIOS DE APOYO PARA LA CONSTRUCCIÓN
72 10 29 00 : SERVICIOS DE MANTENIMIENTO Y REPARACIÓN DE INSTALACIONES
72 10 33 00 : SERVICIOS DE MANTENIMIENTO Y REPARACIÓN DE INFRAESTRUCTURA
72 12 14 00 : SERVICIOS DE CONSTRUCCIÓN DE EDIFICIOS PÚBLICOS ESPECIALIZADOS
72 12 15 00 : SERVICIOS DE CONSTRUCCIÓN DE PLANTAS INDUSTRIALES
72 14 10 00 : SERVICIOS DE CONSTRUCCIÓN DE AUTOPISTAS Y CARRETERAS
72 14 11 00 : SERVICIOS DE CONSTRUCCIÓN Y REVESTIMIENTO Y PAVIMENTACIÓN DE INFRAEST...
72 14 13 00 : SERVICIO DE CONSTRUCCIÓN DE FACILIDADES ATLÉTICAS Y RECREATIVAS
72 14 15 00 : SERVICIOS DE PREPARACIÓN DE TIERRAS
72 15 15 00 : SERVICIOS DE SISTEMAS ELÉCTRICOS
72 15 14 00 : SERVICIOS DE CONSTRUCCIÓN DE RECUBRIMIENTOS DE MUROS
72 15 17 00 : SERVICIOS DE INSTALACIÓN DE SISTEMAS DE SEGURIDAD FÍSICA E INDUSTRIAL
72 15 18 00 : SERVICIOS DE MANTENIMIENTO Y REPARACIÓN DE INSTALACIÓN DE MÁQUINAS
72 15 19 00 : SERVICIOS DE ALBAÑILERÍA Y MAMPOSTERÍA
72 15 20 00 : SERVICIOS DE PAÑETADO Y DRYWALL
72 15 23 00 : SERVICIOS DE CARPINTERÍA
72 15 25 00 : SERVICIOS DE INSTALACIÓN DE PISOS
72 15 26 00 : SERVICIOS DE TECHADO Y PAREDES EXTERNAS Y LÁMINAS DE METAL
72 15 27 00 : SERVICIOS DE INSTALACIÓN Y REPARACIÓN DE CONCRETO
72 15 29 00 : SERVICIOS DE MONTAJE DE ACERO ESTRUCTURAL
72 15 31 00 : SERVICIOS DE CONSTRUCCIÓN DE FACILIDADES ATLÉTICAS Y RECREATIVAS
72 15 34 00 : SERVICIOS DE APAREJAMIENTO Y ANDAMIAJE
72 15 36 00 : SERVICIOS DE TERMINADO INTERIOR, DOTACIÓN Y REMODELACIÓN
76 12 16 00 : DISPOSICIÓN DE DESECHOS NO PELIGROSOS
80 10 16 00 : GERENCIA DE PROYECTOS
80 16 15 00 : SERVICIOS DE APOYO GERENCIAL
81 10 15 00 : INGENIERÍA CIVIL Y ARQUITECTURA

***** CONTINUA *****

**CAMARA DE COMERCIO DE LA GUAJIRA
CORNEJO OCHOA YEZITD**



Fecha expedición: 2021/12/14 - 17:41:42 **** Recibo No. S000378132 **** Num. Operación. 99-USUPUBXX-20211214-0042

*** EXPEDIDO A TRAVES DEL SISTEMA VIRTUAL S.I.I. ***

81 14 15 00 : CONTROL DE CALIDAD
 93 14 15 00 : DESARROLLO Y SERVICIOS SOCIALES
 93 14 20 00 : DESARROLLO URBANO
 95 12 15 00 : EDIFICIOS Y ESTRUCTURAS COMERCIALES Y DE ENTRETENIMIENTO
 95 12 16 00 : EDIFICIOS Y ESTRUCTURAS DE TRANSPORTE
 95 12 17 00 : EDIFICIOS Y ESTRUCTURAS PÚBLICOS
 95 12 23 00 : EDIFICIOS Y ESTRUCTURAS DE SALUD Y DEPORTIVAS
 95 12 18 00 : EDIFICIOS Y ESTRUCTURAS UTILITARIOS
 95 12 19 00 : EDIFICIOS Y ESTRUCTURAS EDUCACIONALES Y DE ADMINISTRACIÓN
 95 13 15 00 : TARIMAS Y GRADERÍAS
 11 11 15 00 : BARRO Y TIERRA
 11 11 16 00 : PIEDRA
 11 11 17 00 : ARENA
 20 10 18 00 : SISTEMAS MECANIZADOS DE SOPORTE EN TIERRA
 20 12 13 00 : EQUIPO DE CONTROL DE ARENA
 20 10 15 00 : EQUIPO DE CORTE
 22 10 16 00 : EQUIPO DE PAVIMENTACIÓN
 22 10 17 00 : COMPONENTES DE EQUIPO PESADO
 22 10 18 00 : GRÚAS DE ELEVACIÓN
 22 10 19 00 : MAQUINARIA Y ACCESORIOS DE CONSTRUCCIÓN DE EDIFICIOS
 23 27 18 00 : SUMINISTROS PARA SOLDAR, SOLDADURA FUERTE Y SOLDADURA DÉBIL
 24 10 17 00 : TRANSPORTADORES Y ACCESORIOS
 24 14 16 00 : SUMINISTROS DE ACOLCHADOS
 26 12 16 00 : CABLES ELÉCTRICOS Y ACCESORIOS
 26 10 12 00 : MOTORES ELÉCTRICOS DE CORRIENTE DIRECTA DC
 27 11 15 00 : HERRAMIENTAS DE CORTE Y ENGARZADO Y PUNZONES
 27 11 22 00 : HERRAMIENTAS DE ALBAÑILERÍA Y CONCRETO
 27 11 27 00 : HERRAMIENTAS MECÁNICAS
 30 10 17 00 : VIGAS
 30 10 23 00 : PERFILES
 30 10 24 00 : VARILLAS
 70 14 16 00 : PROTECCIÓN DE CULTIVOS
 70 14 17 00 : GESTIÓN DE CULTIVOS
 70 15 18 00 : SERVICIOS DE CONSERVACIÓN FORESTAL
 70 15 19 00 : RECURSOS FORESTALES
 70 16 16 00 : FLORA
 70 16 17 00 : ECOSISTEMAS
 70 17 15 00 : DESARROLLO
 72 15 13 00 : SERVICIOS DE PINTURA E INSTALACIÓN DE PAPEL DE COLGADURA
 72 15 16 00 : SERVICIOS DE SISTEMAS ESPECIALIZADOS DE COMUNICACIÓN
 27 11 32 00 : JUEGOS DE HERRAMIENTAS
 72 15 21 00 : SERVICIOS ACÚSTICOS Y DE AISLAMIENTO
 72 15 22 00 : SERVICIOS DE BALDOSAS TERRAZO Y MÁRMOL Y MOSAICOS
 72 15 24 00 : SERVICIOS DE MONTAJE E INSTALACIÓN DE VENTANAS Y PUERTAS
 72 15 32 00 : SERVICIOS DE RECUBRIMIENTO, IMPERMEABILIZACIÓN PROTECCIÓN CONTRA CLIM...
 72 15 33 00 : SERVICIOS DE MANTENIMIENTO E INSTALACIÓN DE EQUIPO DE ESTACIÓN DE SER...
 72 15 40 00 : SERVICIOS DE EDIFICIOS ESPECIALIZADOS Y COMERCIOS
 72 15 41 00 : SERVICIOS DE MANTENIMIENTO Y REPARACIÓN DE EQUIPO DE SISTEMAS DE DISTR...
 72 15 42 00 : SERVICIOS DE MANTENIMIENTO Y REPARACIÓN DE INSTALACIÓN DE INSTRUMENTA...
 72 15 43 00 : SERVICIOS DE MANTENIMIENTO Y REPARACIÓN DE EQUIPO MOTIVO Y GENERACIÓN...
 72 15 44 00 : SERVICIOS DE MANTENIMIENTO Y FABRICACIÓN DE ACCESORIOS PARA TUBERÍAS
 77 10 15 00 : EVALUACIÓN DE IMPACTO AMBIENTAL

***** CONTINUA *****

**CAMARA DE COMERCIO DE LA GUAJIRA
CORNEJO OCHOA YEZITD**



Fecha expedición: 2021/12/14 - 17:41:42 **** Recibo No. S000378132 **** Num. Operación. 99-USUPUBXX-20211214-0042

*** EXPEDIDO A TRAVES DEL SISTEMA VIRTUAL S.I.I. ***

77 10 16 00 : PLANEACIÓN AMBIENTAL
 77 10 17 00 : SERVICIOS DE ASESORÍA AMBIENTAL
 77 10 18 00 : AUDITORÍA AMBIENTAL
 77 11 16 00 : REHABILITACIÓN AMBIENTAL
 77 12 17 00 : CONTAMINACIÓN DEL AGUA
 80 10 15 00 : SERVICIOS DE CONSULTORÍA DE NEGOCIOS Y ADMINISTRACIÓN CORPORATIVA
 80 12 17 00 : SERVICIOS DE RESPONSABILIDAD CIVIL
 81 10 22 00 : INGENIERÍA DE TRANSPORTE
 81 10 24 00 : INGENIERÍA DE TRANSMISIÓN DE ENERGÍA ELÉCTRICA
 81 11 16 00 : PROGRAMADORES DE COMPUTADOR
 81 14 16 00 : MANEJO DE CADENA DE SUMINISTROS
 83 10 18 00 : SERVICIOS ELÉCTRICOS
 30 17 15 00 : PUERTAS
 30 17 17 00 : PRODUCTOS DE CRISTAL
 30 19 18 00 : EQUIPOS Y MATERIALES PARA CONSTRUCCIONES TEMPORALES Y APOYO AL MANTENIM...
 31 21 17 00 : ACABADOS EN GENERAL
 32 10 16 00 : CIRCUITOS INTEGRADOS
 32 11 15 00 : DIODOS
 32 11 16 00 : TRANSISTORES
 32 11 17 00 : APARATOS SEMICONDUCTORES
 32 12 15 00 : CAPACITORES
 32 12 16 00 : RESISTORES
 32 12 17 00 : COMPONENTES DISCRETOS
 32 12 18 00 : FILTROS DE SEÑALES
 32 12 19 00 : RESONADORES
 32 13 10 00 : ACCESORIOS, MATERIAS PRIMAS Y PIEZAS DE COMPONENTES ELECTRÓNICOS
 32 14 10 00 : TUBOS ELECTRÓNICOS
 32 14 11 00 : PIEZAS Y ACCESORIOS DE TUBOS ELECTRÓNICOS
 32 15 15 00 : DISPOSITIVOS DE CONTROL DE INDICACIÓN Y DE SEÑALIZACIÓN
 32 15 16 00 : SUBSISTEMAS PROGRAMABLES DE CONTROLADOR LÓGICO
 32 15 17 00 : CONTROLADORES LÓGICOS PROGRAMABLES
 32 15 18 00 : DISPOSITIVOS DE CONTROL DE SEGURIDAD
 32 15 19 00 : DISPOSITIVOS DE AUTOMATIZACIÓN DE CONTROL DE LA CONECTIVIDAD
 32 15 20 00 : CONTROL DE PROCESOS O SISTEMAS EMPAQUETADOS DE AUTOMATIZACIÓN
 95 11 16 00 : VÍAS DE TRÁFICO ABIERTO
 39 10 16 00 : LÁMPARAS Y BOMBILLAS
 39 10 18 00 : COMPONENTES Y ACCESORIOS DE LÁMPARA
 39 10 19 00 : BALASTOS DE LÁMPARAS Y TRANSFORMADORES DE LÁMPARAS
 39 11 15 00 : ILUMINACIÓN DE INTERIORES Y ARTEFACTOS
 39 11 16 00 : ILUMINACIÓN EXTERIOR Y ARTEFACTOS
 39 11 17 00 : ALUMBRADO DE EMERGENCIA
 39 11 19 00 : SEÑALIZACIÓN E ILUMINACIÓN DE EMPLAZAMIENTOS PELIGROSOS
 39 11 20 00 : PROYECTORES MÓVILES
 39 11 21 00 : ILUMINACIÓN ÓPTICA
 39 11 22 00 : DISPOSITIVOS DE EFECTOS ESPECIALES
 39 11 23 00 : ILUMINACIÓN Y ACCESORIOS DE ESCENARIOS Y ESTUDIOS
 39 11 24 00 : DISPOSITIVOS PARA MANEJO DE LUCES Y CONTROL DE ESCENARIOS Y ESTUDIOS
 39 11 25 00 : LUMINARIAS DE ESCENARIOS Y ESTUDIOS
 39 11 26 00 : DISPOSITIVOS DE ILUMINACIÓN NO - ELÉCTRICA
 39 12 10 00 : EQUIPAMIENTO PARA DISTRIBUCIÓN Y CONVERSIÓN DE ALIMENTACIÓN
 39 12 11 00 : CENTROS DE CONTROL Y DISTRIBUCIÓN Y ACCESORIOS
 39 12 19 00 : DISPOSITIVOS Y ACCESORIOS DE SEGURIDAD ELÉCTRICA

***** CONTINUA *****

**CAMARA DE COMERCIO DE LA GUAJIRA
CORNEJO OCHOA YEZITD**



Fecha expedición: 2021/12/14 - 17:41:43 **** Recibo No. S000378132 **** Num. Operación. 99-USUPUBXX-20211214-0042

*** EXPEDIDO A TRAVES DEL SISTEMA VIRTUAL S.I.I. ***

39 12 15 00 : CONMUTADORES, CONTROLES Y RELES Y ACCESORIOS
 39 12 16 00 : DISPOSITIVOS Y ACCESORIOS PARA LA PROTECCIÓN DE CIRCUITOS
 39 12 17 00 : FERRETERÍA ELÉCTRICA Y SUMINISTROS
 39 12 18 00 : INSTALACIONES DE EDIFICIOS INTELIGENTES - IBI
 39 12 22 00 : INTERRUPTORES ELÉCTRICOS Y ACCESORIOS
 39 12 23 00 : RELES ELÉCTRICOS Y ACCESORIOS
 39 13 15 00 : MARCADORES DE ALAMBRE Y DISPOSITIVOS PARA MARCAR ALAMBRE
 39 13 16 00 : DISPOSITIVOS DE PROTECCIÓN DE ALAMBRE
 39 13 17 00 : CONDUCTOS ELÉCTRICOS, ELECTRODUCTOS Y CABLES AÉREOS
 77 10 19 00 : SERVICIOS DE INVESTIGACIÓN DE CONTAMINACIÓN
 77 10 20 00 : SERVICIOS DE REPORTE AMBIENTAL
 77 11 15 00 : SERVICIOS DE SEGURIDAD AMBIENTAL
 77 12 15 00 : CONTAMINACIÓN DEL AIRE
 77 12 16 00 : CONTAMINACIÓN DEL SUELO

EXPERIENCIA No.51 :

NÚMERO CONSECUTIVO DEL CONTRATO:051

CONTRATO CELEBRADO POR :1 - EL PROPONENTE

NOMBRE DEL CONTRATISTA :CORNEJO OCHOA YEZITD

NOMBRE DEL CONTRATANTE :MUNICIPIO DE RIOHACHA

VALOR CONTRATADO EN SMLLV :2479,20

SG FM CL PR - DESCRIPCIÓN

11 10 17 00 : METALES DE BASE
 11 11 15 00 : BARRO Y TIERRA
 11 11 16 00 : PIEDRA
 11 11 17 00 : ARENA
 20 10 18 00 : SISTEMAS MECANIZADOS DE SOPORTE EN TIERRA
 22 10 15 00 : MAQUINARIA PARA TRABAJO DE DESMONTE
 22 10 16 00 : EQUIPO DE PAVIMENTACIÓN
 22 10 17 00 : COMPONENTES DE EQUIPO PESADO
 22 10 18 00 : GRÚAS DE ELEVACIÓN
 22 10 19 00 : MAQUINARIA Y ACCESORIOS DE CONSTRUCCIÓN DE EDIFICIOS
 24 14 16 00 : SUMINISTROS DE ACOLCHADOS
 30 11 15 00 : CONCRETO Y MORTEROS
 30 11 16 00 : CEMENTO Y CAL
 30 11 18 00 : AGREGADOS
 46 18 15 00 : ROPA DE SEGURIDAD
 55 12 17 00 : SEÑALIZACIÓN
 70 17 17 00 : RIEGO
 72 10 29 00 : SERVICIOS DE MANTENIMIENTO Y REPARACIÓN DE INSTALACIONES
 72 10 15 00 : SERVICIOS DE APOYO PARA LA CONSTRUCCIÓN
 72 12 15 00 : SERVICIOS DE CONSTRUCCIÓN DE PLANTAS INDUSTRIALES
 72 14 10 00 : SERVICIOS DE CONSTRUCCIÓN DE AUTOPISTAS Y CARRETERAS
 72 14 11 00 : SERVICIOS DE CONSTRUCCIÓN Y REVESTIMIENTO Y PAVIMENTACIÓN DE INFRAEST...
 72 14 12 00 : SERVICIOS DE CONSTRUCCIÓN MARINA
 72 14 15 00 : SERVICIOS DE PREPARACIÓN DE TIERRAS
 72 14 16 00 : SERVICIOS DE CONSTRUCCIÓN DE SISTEMAS DE TRÁNSITO MASIVO
 72 15 14 00 : SERVICIOS DE CONSTRUCCIÓN DE RECUBRIMIENTOS DE MUROS
 72 15 27 00 : SERVICIOS DE INSTALACIÓN Y REPARACIÓN DE CONCRETO
 72 15 39 00 : SERVICIO DE PREPARACIÓN DE OBRAS DE CONSTRUCCIÓN
 77 10 15 00 : EVALUACIÓN DE IMPACTO AMBIENTAL
 77 10 17 00 : SERVICIOS DE ASESORÍA AMBIENTAL

***** CONTINUA *****

**CAMARA DE COMERCIO DE LA GUAJIRA
CORNEJO OCHOA YEZITD**



Fecha expedición: 2021/12/14 - 17:41:43 **** Recibo No. S000378132 **** Num. Operación. 99-USUPUBXX-20211214-0042

*** EXPEDIDO A TRAVES DEL SISTEMA VIRTUAL S.I.I. ***

80 10 15 00 : SERVICIOS DE CONSULTORÍA DE NEGOCIOS Y ADMINISTRACIÓN CORPORATIVA
 80 11 16 00 : SERVICIOS DE PERSONAL TEMPORAL
 81 10 15 00 : INGENIERÍA CIVIL Y ARQUITECTURA
 81 14 15 00 : CONTROL DE CALIDAD
 81 14 16 00 : MANEJO DE CADENA DE SUMINISTROS
 83 10 15 00 : SERVICIOS DE ACUEDUCTO Y ALCANTARILLADO
 95 11 15 00 : VÍAS DE TRÁFICO LIMITADO
 95 11 16 00 : VÍAS DE TRÁFICO ABIERTO
 95 12 15 00 : EDIFICIOS Y ESTRUCTURAS COMERCIALES Y DE ENTRETENIMIENTO
 31 21 17 00 : ACABADOS EN GENERAL
 30 19 18 00 : EQUIPOS Y MATERIALES PARA CONSTRUCCIONES TEMPORALES Y APOYO AL MANTENIM...
 70 13 15 00 : PROTECCIÓN DEL TERRENO Y DEL SUELO
 70 16 16 00 : FLORA
 72 12 14 00 : SERVICIOS DE CONSTRUCCIÓN DE EDIFICIOS PÚBLICOS ESPECIALIZADOS
 72 15 19 00 : SERVICIOS DE ALBAÑILERÍA Y MAMPOSTERÍA
 72 15 25 00 : SERVICIOS DE INSTALACIÓN DE PISOS
 72 15 29 00 : SERVICIOS DE MONTAJE DE ACERO ESTRUCTURAL
 72 15 30 00 : SERVICIOS DE VIDRIOS Y VENTANERÍA
 72 15 31 00 : SERVICIOS DE CONSTRUCCIÓN DE FACILIDADES ATLÉTICAS Y RECREATIVAS
 72 15 33 00 : SERVICIOS DE MANTENIMIENTO E INSTALACIÓN DE EQUIPO DE ESTACIÓN DE SER...
 72 15 36 00 : SERVICIOS DE TERMINADO INTERIOR, DOTACIÓN Y REMODELACIÓN
 77 10 16 00 : PLANEACIÓN AMBIENTAL
 77 10 18 00 : AUDITORÍA AMBIENTAL
 77 12 17 00 : CONTAMINACIÓN DEL AGUA
 80 10 16 00 : GERENCIA DE PROYECTOS
 81 10 22 00 : INGENIERÍA DE TRANSPORTE
 80 12 17 00 : SERVICIOS DE RESPONSABILIDAD CIVIL
 93 14 15 00 : DESARROLLO Y SERVICIOS SOCIALES
 93 14 20 00 : DESARROLLO URBANO
 93 15 15 00 : ADMINISTRACIÓN PÚBLICA
 95 12 17 00 : EDIFICIOS Y ESTRUCTURAS PÚBLICOS
 95 12 19 00 : EDIFICIOS Y ESTRUCTURAS EDUCACIONALES Y DE ADMINISTRACIÓN
 40 14 16 00 : VÁLVULAS
 40 14 17 00 : MATERIAL DE FERRETERÍA Y ACCESORIOS
 40 14 20 00 : MANGUERAS
 40 18 30 00 : TUBERÍAS DE CAUCHO Y PLÁSTICO
 40 18 31 00 : ACCESORIOS DE TUBOS
 70 14 16 00 : PROTECCIÓN DE CULTIVOS
 70 14 17 00 : GESTIÓN DE CULTIVOS
 70 15 18 00 : SERVICIOS DE CONSERVACIÓN FORESTAL
 70 15 19 00 : RECURSOS FORESTALES
 70 16 17 00 : ECOSISTEMAS
 72 15 32 00 : SERVICIOS DE RECUBRIMIENTO, IMPERMEABILIZACIÓN PROTECCIÓN CONTRA CLIM...
 77 11 16 00 : REHABILITACIÓN AMBIENTAL
 81 10 17 00 : INGENIERÍA ELÉCTRICA Y ELECTRÓNICA
 81 15 18 00 : OCEANOGRAFÍA E HIDROLOGÍA
 41 12 15 00 : EQUIPO Y SUMINISTROS DE PIPETAS Y MANIPULACIÓN DE LÍQUIDOS
 70 13 16 00 : PREPARACIÓN DEL TERRENO Y DEL SUELO
 24 14 15 00 : SUMINISTROS PARA SEGURIDAD Y PROTECCIÓN
 41 11 39 00 : EQUIPO PARA MEDICIÓN DE SUELOS
 41 11 25 00 : INSTRUMENTOS DE MEDICIÓN Y OBSERVACIÓN DEL CAUDAL DE FLUIDOS
 70 17 18 00 : SERVICIOS DE DRENAJE

***** CONTINUA *****

**CAMARA DE COMERCIO DE LA GUAJIRA
CORNEJO OCHOA YEZITD**



Fecha expedición: 2021/12/14 - 17:41:43 **** Recibo No. S000378132 **** Num. Operación. 99-USUPUBXX-20211214-0042

*** EXPEDIDO A TRAVES DEL SISTEMA VIRTUAL S.I.I. ***

77 11 15 00 : SERVICIOS DE SEGURIDAD AMBIENTAL
 72 11 10 00 : SERVICIOS DE CONSTRUCCIÓN DE UNIDADES UNIFAMILIARES
 77 10 19 00 : SERVICIOS DE INVESTIGACIÓN DE CONTAMINACIÓN
 77 10 20 00 : SERVICIOS DE REPORTE AMBIENTAL
 77 12 15 00 : CONTAMINACIÓN DEL AIRE
 77 12 16 00 : CONTAMINACIÓN DEL SUELO
 30 11 19 00 : ELEMENTOS PARA REFORZAR CONCRETO
 30 11 17 00 : YESOS
 40 17 16 00 : TUBOS Y TUBERÍAS INDUSTRIALES
 72 14 17 00 : SERVICIOS DE ALQUILER O ARRENDAMIENTO DE EQUIPO Y MAQUINARIA DE CONSTRU...

EXPERIENCIA No.52 :

NÚMERO CONSECUTIVO DEL CONTRATO:052

CONTRATO CELEBRADO POR :1 - EL PROPONENTE

NOMBRE DEL CONTRATISTA :CORNEJO OCHOA YEZITD

NOMBRE DEL CONTRATANTE :UNIVERSIDAD DE LA GUAJIRA

VALOR CONTRATADO EN SMMLV :2994,41

SG FM CL PR - DESCRIPCIÓN

11 10 17 00 : METALES DE BASE
 11 11 15 00 : BARRO Y TIERRA
 11 11 16 00 : PIEDRA
 11 11 17 00 : ARENA
 12 16 23 00 : AGENTES DE CURACIÓN
 14 11 17 00 : PRODUCTOS DE PAPEL PARA USO PERSONAL
 20 10 18 00 : SISTEMAS MECANIZADOS DE SOPORTE EN TIERRA
 20 11 17 00 : ACCESORIOS DE PERFORACIÓN Y EXPLOTACIÓN
 20 12 10 00 : EQUIPO ACIDIFICANTE
 20 12 13 00 : EQUIPO DE CONTROL DE ARENA
 20 12 14 00 : HERRAMIENTAS Y EQUIPO DE TERMINACIÓN
 22 10 16 00 : EQUIPO DE PAVIMENTACIÓN
 22 10 20 00 : EQUIPO Y MAQUINARIA DE DEMOLICIÓN DE EDIFICIOS
 27 11 15 00 : HERRAMIENTAS DE CORTE Y ENGARZADO Y PUNZONES
 27 11 27 00 : HERRAMIENTAS MECÁNICAS
 27 12 17 00 : ACCESORIOS DE TUBERÍA Y MANGA HIDRÁULICA
 27 12 18 00 : HERRAMIENTAS HIDRÁULICAS
 30 10 15 00 : ÁNGULOS
 30 10 17 00 : VIGAS
 30 10 23 00 : PERFILES
 30 11 15 00 : CONCRETO Y MORTEROS
 30 12 17 00 : MATERIALES DE CONSTRUCCIÓN DE CAMINOS Y CARRILERAS
 30 13 15 00 : BLOQUES
 30 13 16 00 : LADRILLOS
 30 18 15 00 : PORCELANA SANITARIA
 30 19 16 00 : ESCALERAS Y ACCESORIOS DE ANDAMIAJE
 31 16 16 00 : PERNOS
 31 16 20 00 : CLAVOS
 31 16 21 00 : ANCLAS
 31 25 15 00 : ACTIVADORES
 39 12 13 00 : CUADROS, REGISTROS Y MENAJE PARA ELECTRICIDAD
 39 12 19 00 : DISPOSITIVOS Y ACCESORIOS DE SEGURIDAD ELÉCTRICA
 40 10 17 00 : ENFRIAMIENTO
 40 14 17 00 : MATERIAL DE FERRETERÍA Y ACCESORIOS

***** CONTINUA *****

**CAMARA DE COMERCIO DE LA GUAJIRA
CORNEJO OCHOA YEZITD**



Fecha expedición: 2021/12/14 - 17:41:43 **** Recibo No. S000378132 **** Num. Operación. 99-USUPUBXX-20211214-0042

*** EXPEDIDO A TRAVES DEL SISTEMA VIRTUAL S.I.I. ***

40 15 15 00 : BOMBAS
 41 10 17 00 : EQUIPO DE PERFORACIÓN, AMOLADURA, CORTE, TRITURACIÓN Y PRENSADO PARA ...
 41 11 46 00 : INSTRUMENTOS DE VERIFICACIÓN DE METALES, METALURGIA Y MATERIALES ESTRU...
 56 12 15 00 : MOBILIARIO GENERAL DE AULA
 60 14 10 00 : JUGUETES
 60 14 13 00 : SISTEMAS DE CONSTRUCCIÓN Y BLOQUES INFANTILES
 70 17 16 00 : VIGILANCIA
 70 17 17 00 : RIEGO
 72 10 15 00 : SERVICIOS DE APOYO PARA LA CONSTRUCCIÓN
 72 12 14 00 : SERVICIOS DE CONSTRUCCIÓN DE EDIFICIOS PÚBLICOS ESPECIALIZADOS
 72 14 10 00 : SERVICIOS DE CONSTRUCCIÓN DE AUTOPISTAS Y CARRETERAS
 72 14 11 00 : SERVICIOS DE CONSTRUCCIÓN Y REVESTIMIENTO Y PAVIMENTACIÓN DE INFRAEST...
 72 14 15 00 : SERVICIOS DE PREPARACIÓN DE TIERRAS
 72 15 11 00 : SERVICIOS DE CONSTRUCCIÓN DE PLOMERÍA
 72 15 13 00 : SERVICIOS DE PINTURA E INSTALACIÓN DE PAPEL DE COLGADURA
 72 15 14 00 : SERVICIOS DE CONSTRUCCIÓN DE RECUBRIMIENTOS DE MUROS
 72 15 15 00 : SERVICIOS DE SISTEMAS ELÉCTRICOS
 72 15 16 00 : SERVICIOS DE SISTEMAS ESPECIALIZADOS DE COMUNICACIÓN
 72 15 19 00 : SERVICIOS DE ALBAÑILERÍA Y MAMPOSTERÍA
 72 15 20 00 : SERVICIOS DE PAÑETADO Y DRYWALL
 72 15 21 00 : SERVICIOS ACÚSTICOS Y DE AISLAMIENTO
 72 15 22 00 : SERVICIOS DE BALDOSAS TERRAZO Y MÁRMOL Y MOSAICOS
 72 15 23 00 : SERVICIOS DE CARPINTERÍA
 72 15 24 00 : SERVICIOS DE MONTAJE E INSTALACIÓN DE VENTANAS Y PUERTAS
 72 15 25 00 : SERVICIOS DE INSTALACIÓN DE PISOS
 72 15 26 00 : SERVICIOS DE TECHADO Y PAREDES EXTERNAS Y LÁMINAS DE METAL
 72 15 27 00 : SERVICIOS DE INSTALACIÓN Y REPARACIÓN DE CONCRETO
 72 15 28 00 : SERVICIOS DE PERFORACIÓN DE POZOS DE AGUA
 72 15 29 00 : SERVICIOS DE MONTAJE DE ACERO ESTRUCTURAL
 72 15 30 00 : SERVICIOS DE VIDRIOS Y VENTANERÍA
 72 15 31 00 : SERVICIOS DE CONSTRUCCIÓN DE FACILIDADES ATLÉTICAS Y RECREATIVAS
 72 15 32 00 : SERVICIOS DE RECUBRIMIENTO, IMPERMEABILIZACIÓN PROTECCIÓN CONTRA CLIM...
 72 15 34 00 : SERVICIOS DE APAREJAMIENTO Y ANDAMIAJE
 72 15 35 00 : SERVICIOS DE LIMPIEZA ESTRUCTURAL EXTERNA
 72 15 36 00 : SERVICIOS DE TERMINADO INTERIOR, DOTACIÓN Y REMODELACIÓN
 72 15 40 00 : SERVICIOS DE EDIFICIOS ESPECIALIZADOS Y COMERCIOS
 72 15 44 00 : SERVICIOS DE MANTENIMIENTO Y FABRICACIÓN DE ACCESORIOS PARA TUBERÍAS
 76 12 16 00 : DISPOSICIÓN DE DESECHOS NO PELIGROSOS
 80 11 16 00 : SERVICIOS DE PERSONAL TEMPORAL
 81 14 15 00 : CONTROL DE CALIDAD
 83 10 15 00 : SERVICIOS DE ACUEDUCTO Y ALCANTARILLADO
 93 14 20 00 : DESARROLLO URBANO
 95 12 15 00 : EDIFICIOS Y ESTRUCTURAS COMERCIALES Y DE ENTRETENIMIENTO
 95 12 19 00 : EDIFICIOS Y ESTRUCTURAS EDUCACIONALES Y DE ADMINISTRACIÓN
 95 12 21 00 : EDIFICIOS Y ESTRUCTURAS DE ACOMODACIONES
 95 12 23 00 : EDIFICIOS Y ESTRUCTURAS DE SALUD Y DEPORTIVAS
 95 13 15 00 : TARIMAS Y GRADERÍAS
 30 16 19 00 : MOLDEADO Y CARPINTERÍA MECÁNICA
 70 16 17 00 : ECOSISTEMAS
 72 14 13 00 : SERVICIO DE CONSTRUCCIÓN DE FACILIDADES ATLÉTICAS Y RECREATIVAS
 77 10 15 00 : EVALUACIÓN DE IMPACTO AMBIENTAL
 77 11 16 00 : REHABILITACIÓN AMBIENTAL

***** CONTINUA *****

**CAMARA DE COMERCIO DE LA GUAJIRA
CORNEJO OCHOA YEZITD**



Fecha expedición: 2021/12/14 - 17:41:43 **** Recibo No. S000378132 **** Num. Operación. 99-USUPUBXX-20211214-0042

*** EXPEDIDO A TRAVES DEL SISTEMA VIRTUAL S.I.I. ***

78 12 16 00 : SERVICIOS DE MANEJO DE MATERIALES
 80 10 16 00 : GERENCIA DE PROYECTOS
 72 15 10 00 : SERVICIOS DE CONSTRUCCIÓN Y MANTENIMIENTO DE CALDERAS Y HORNOS
 72 15 12 00 : SERVICIOS DE CONSTRUCCIÓN Y MANTENIMIENTO DE HVAC CALEFACCIÓN Y ENFRI...
 72 15 17 00 : SERVICIOS DE INSTALACIÓN DE SISTEMAS DE SEGURIDAD FÍSICA E INDUSTRIAL
 27 11 32 00 : JUEGOS DE HERRAMIENTAS
 72 15 33 00 : SERVICIOS DE MANTENIMIENTO E INSTALACIÓN DE EQUIPO DE ESTACIÓN DE SER...
 72 15 37 00 : SERVICIOS DE INSTALACIÓN, MANTENIMIENTO Y REPARACIÓN DE EQUIPOS Y CON...
 72 15 41 00 : SERVICIOS DE MANTENIMIENTO Y REPARACIÓN DE EQUIPO DE SISTEMAS DE DISTR...
 72 15 42 00 : SERVICIOS DE MANTENIMIENTO Y REPARACIÓN DE INSTALACIÓN DE INSTRUMENTA...
 72 15 43 00 : SERVICIOS DE MANTENIMIENTO Y REPARACIÓN DE EQUIPO MOTIVO Y GENERACIÓN...
 77 10 16 00 : PLANEACIÓN AMBIENTAL
 77 10 17 00 : SERVICIOS DE ASESORÍA AMBIENTAL
 77 10 18 00 : AUDITORÍA AMBIENTAL
 77 12 17 00 : CONTAMINACIÓN DEL AGUA
 80 10 15 00 : SERVICIOS DE CONSULTORÍA DE NEGOCIOS Y ADMINISTRACIÓN CORPORATIVA
 80 12 17 00 : SERVICIOS DE RESPONSABILIDAD CIVIL
 81 10 15 00 : INGENIERÍA CIVIL Y ARQUITECTURA
 81 10 16 00 : INGENIERÍA MECÁNICA
 81 10 17 00 : INGENIERÍA ELÉCTRICA Y ELECTRÓNICA
 81 10 22 00 : INGENIERÍA DE TRANSPORTE
 81 10 24 00 : INGENIERÍA DE TRANSMISIÓN DE ENERGÍA ELÉCTRICA
 30 19 18 00 : EQUIPOS Y MATERIALES PARA CONSTRUCCIONES TEMPORALES Y APOYO AL MANTENIM...
 81 14 16 00 : MANEJO DE CADENA DE SUMINISTROS
 83 10 18 00 : SERVICIOS ELÉCTRICOS
 93 14 15 00 : DESARROLLO Y SERVICIOS SOCIALES
 93 15 15 00 : ADMINISTRACIÓN PÚBLICA
 95 11 16 00 : VÍAS DE TRÁFICO ABIERTO
 95 12 17 00 : EDIFICIOS Y ESTRUCTURAS PÚBLICOS
 31 21 17 00 : ACABADOS EN GENERAL
 32 10 16 00 : CIRCUITOS INTEGRADOS
 32 11 15 00 : DIODOS
 32 11 16 00 : TRANSISTORES
 32 11 17 00 : APARATOS SEMICONDUCTORES
 32 12 15 00 : CAPACITORES
 32 12 16 00 : RESISTORES
 32 12 17 00 : COMPONENTES DISCRETOS
 32 12 18 00 : FILTROS DE SEÑALES
 32 12 19 00 : RESONADORES
 32 13 10 00 : ACCESORIOS, MATERIAS PRIMAS Y PIEZAS DE COMPONENTES ELECTRÓNICOS
 32 14 11 00 : PIEZAS Y ACCESORIOS DE TUBOS ELECTRÓNICOS
 32 15 15 00 : DISPOSITIVOS DE CONTROL DE INDICACIÓN Y DE SEÑALIZACIÓN
 32 15 16 00 : SUBSISTEMAS PROGRAMABLES DE CONTROLADOR LÓGICO
 32 15 17 00 : CONTROLADORES LÓGICOS PROGRAMABLES
 32 15 18 00 : DISPOSITIVOS DE CONTROL DE SEGURIDAD
 32 15 19 00 : DISPOSITIVOS DE AUTOMATIZACIÓN DE CONTROL DE LA CONECTIVIDAD
 32 15 20 00 : CONTROL DE PROCESOS O SISTEMAS EMPAQUETADOS DE AUTOMATIZACIÓN
 39 10 16 00 : LÁMPARAS Y BOMBILLAS
 39 10 18 00 : COMPONENTES Y ACCESORIOS DE LÁMPARA
 39 10 19 00 : BALASTOS DE LÁMPARAS Y TRANSFORMADORES DE LÁMPARAS
 39 11 15 00 : ILUMINACIÓN DE INTERIORES Y ARTEFACTOS
 39 11 16 00 : ILUMINACIÓN EXTERIOR Y ARTEFACTOS

***** CONTINUA *****

**CAMARA DE COMERCIO DE LA GUAJIRA
CORNEJO OCHOA YEZITD**



Fecha expedición: 2021/12/14 - 17:41:43 **** Recibo No. S000378132 **** Num. Operación. 99-USUPUBXX-20211214-0042

*** EXPEDIDO A TRAVES DEL SISTEMA VIRTUAL S.I.I. ***

39 11 17 00 : ALUMBRADO DE EMERGENCIA
 39 11 18 00 : ACCESORIOS DE ILUMINACIÓN
 39 11 19 00 : SEÑALIZACIÓN E ILUMINACIÓN DE EMPLAZAMIENTOS PELIGROSOS
 39 11 20 00 : PROYECTORES MÓVILES
 39 11 21 00 : ILUMINACIÓN ÓPTICA
 39 11 22 00 : DISPOSITIVOS DE EFECTOS ESPECIALES
 39 11 23 00 : ILUMINACIÓN Y ACCESORIOS DE ESCENARIOS Y ESTUDIOS
 39 11 24 00 : DISPOSITIVOS PARA MANEJO DE LUCES Y CONTROL DE ESCENARIOS Y ESTUDIOS
 39 11 25 00 : LUMINARIAS DE ESCENARIOS Y ESTUDIOS
 39 11 26 00 : DISPOSITIVOS DE ILUMINACIÓN NO - ELÉCTRICA
 39 12 10 00 : EQUIPAMIENTO PARA DISTRIBUCIÓN Y CONVERSIÓN DE ALIMENTACIÓN
 39 12 11 00 : CENTROS DE CONTROL Y DISTRIBUCIÓN Y ACCESORIOS
 39 12 14 00 : LENGUETAS DE CONEXIÓN, CONECTADORES Y TERMINALES
 39 12 15 00 : CONMUTADORES, CONTROLES Y RELES Y ACCESORIOS
 39 12 16 00 : DISPOSITIVOS Y ACCESORIOS PARA LA PROTECCIÓN DE CIRCUITOS
 39 12 17 00 : FERRETERÍA ELÉCTRICA Y SUMINISTROS
 39 12 18 00 : INSTALACIONES DE EDIFICIOS INTELIGENTES - IBI
 39 12 22 00 : INTERRUPTORES ELÉCTRICOS Y ACCESORIOS
 39 12 23 00 : RELES ELÉCTRICOS Y ACCESORIOS
 39 13 15 00 : MARCADORES DE ALAMBRE Y DISPOSITIVOS PARA MARCAR ALAMBRE
 39 13 16 00 : DISPOSITIVOS DE PROTECCIÓN DE ALAMBRE
 39 13 17 00 : CONDUCTOS ELÉCTRICOS, ELECTRODUCTOS Y CABLES AÉREOS
 70 13 15 00 : PROTECCIÓN DEL TERRENO Y DEL SUELO
 70 14 16 00 : PROTECCIÓN DE CULTIVOS
 70 14 17 00 : GESTIÓN DE CULTIVOS
 70 15 18 00 : SERVICIOS DE CONSERVACIÓN FORESTAL
 70 15 19 00 : RECURSOS FORESTALES
 70 16 16 00 : FLORA
 70 17 15 00 : DESARROLLO
 72 10 29 00 : SERVICIOS DE MANTENIMIENTO Y REPARACIÓN DE INSTALACIONES
 72 10 33 00 : SERVICIOS DE MANTENIMIENTO Y REPARACIÓN DE INFRAESTRUCTURA
 72 12 11 00 : SERVICIOS DE CONSTRUCCIÓN DE EDIFICIOS COMERCIALES Y DE OFICINA
 55 11 15 00 : PUBLICACIONES ELECTRÓNICAS Y MÚSICA
 55 11 16 00 : MATERIAL DE REFERENCIA DE SOFTWARE ELECTRÓNICO
 55 12 15 00 : RÓTULOS
 55 12 16 00 : ETIQUETAS
 55 12 18 00 : DOCUMENTOS DE IDENTIFICACIÓN
 56 10 15 00 : MUEBLES
 56 10 16 00 : MUEBLES PARA EL EXTERIOR
 56 10 17 00 : MUEBLES DE OFICINA
 56 10 18 00 : ACCESORIOS Y MUEBLES DE BEBÉ Y NIÑO
 56 10 19 00 : PIEZAS DE MOBILIARIO Y ACCESORIOS
 56 11 15 00 : SITIOS DE TRABAJO Y PAQUETES PARA LA OFICINA
 56 11 16 00 : SISTEMAS DE PANELES
 56 11 17 00 : CASEGOOD Y SISTEMAS NO MODULARES
 56 11 18 00 : MUEBLES INDEPENDIENTES
 56 11 19 00 : MUEBLES INDUSTRIALES
 56 11 20 00 : MUEBLES DE APOYO DE LA COMPUTADORA
 56 11 21 00 : ASIENTOS
 56 11 22 00 : SISTEMAS DE ESCRITORIOS
 56 11 23 00 : PARTES Y ACCESORIOS PARA ASIENTOS DE AUDITORIOS O ESTADIOS O DE USO ESP...
 56 12 10 00 : MOBILIARIO DE BIBLIOTECA

***** CONTINUA *****

**CAMARA DE COMERCIO DE LA GUAJIRA
CORNEJO OCHOA YEZITD**



Fecha expedición: 2021/12/14 - 17:41:43 **** Recibo No. S000378132 **** Num. Operación. 99-USUPUBXX-20211214-0042

*** EXPEDIDO A TRAVES DEL SISTEMA VIRTUAL S.I.I. ***

56 12 11 00 : MOBILIARIO DE CLASE DE ARTE
 56 12 12 00 : MOBILIARIO DE SALA DE PRIMEROS AUXILIOS
 56 12 13 00 : ACCESORIOS DE INSTALACIONES EDUCATIVAS GENERALES
 56 12 14 00 : MOBILIARIO DE CAFETERÍA Y COMEDOR
 56 12 16 00 : MOBILIARIO PARA EL TIEMPO DE DESCANSO Y OCIO CREATIVO PARA GUARDERÍA I...
 56 12 17 00 : MÓDULOS DE ALMACENAMIENTO GENERAL Y DE LIBROS PARA LAS AULAS
 56 12 18 00 : MOBILIARIO Y ACCESORIOS DE AULAS VOCACIONALES
 56 12 19 00 : MOBILIARIO DE DEMOSTRACIÓN
 56 12 20 00 : MUEBLES DE LABORATORIO
 56 13 15 00 : MANIQUÍES Y FORMAS
 56 13 16 00 : EXHIBIDORES Y ACCESORIOS AUTO SOPORTADOS PARA MERCANCÍAS
 56 13 17 00 : APARATOS, ESTANTES, SISTEMAS Y ACCESORIOS PARA INSTALACIÓN DE MERCANCÍAS
 56 14 15 00 : ADORNOS CERÁMICOS PARA EL HOGAR
 56 14 16 00 : ADORNOS DE VIDRIO PARA EL HOGAR
 49 20 15 00 : EQUIPO DE ENTRENAMIENTO PARA AERÓBICOS
 49 20 16 00 : EQUIPO DE ENTRENAMIENTO DE PESAS Y RESISTENCIA
 70 11 15 00 : PLANTAS Y ÁRBOLES ORNAMENTALES
 70 11 17 00 : PARQUES, JARDINES Y HUERTOS
 72 14 12 00 : SERVICIOS DE CONSTRUCCIÓN MARINA
 77 10 19 00 : SERVICIOS DE INVESTIGACIÓN DE CONTAMINACIÓN
 77 10 20 00 : SERVICIOS DE REPORTE AMBIENTAL
 77 11 15 00 : SERVICIOS DE SEGURIDAD AMBIENTAL
 77 12 15 00 : CONTAMINACIÓN DEL AIRE
 77 12 16 00 : CONTAMINACIÓN DEL SUELO

EXPERIENCIA No.53 :

NÚMERO CONSECUTIVO DEL CONTRATO:053
CONTRATO CELEBRADO POR :1 - EL PROPONENTE
NOMBRE DEL CONTRATISTA :CORNEJO OCHOA YEZITD
NOMBRE DEL CONTRATANTE :MUNICIPIO DE URIBIA
VALOR CONTRATADO EN SMLLV :3620,79

SG FM CL PR - DESCRIPCIÓN

11 10 17 00 : METALES DE BASE
 11 11 15 00 : BARRO Y TIERRA
 11 11 16 00 : PIEDRA
 11 11 17 00 : ARENA
 20 10 18 00 : SISTEMAS MECANIZADOS DE SOPORTE EN TIERRA
 22 10 15 00 : MAQUINARIA PARA TRABAJO DE DESMONTE
 22 10 16 00 : EQUIPO DE PAVIMENTACIÓN
 22 10 17 00 : COMPONENTES DE EQUIPO PESADO
 22 10 18 00 : GRÚAS DE ELEVACIÓN
 22 10 19 00 : MAQUINARIA Y ACCESORIOS DE CONSTRUCCIÓN DE EDIFICIOS
 24 14 16 00 : SUMINISTROS DE ACOLCHADOS
 30 11 15 00 : CONCRETO Y MORTEROS
 30 11 16 00 : CEMENTO Y CAL
 30 11 18 00 : AGREGADOS
 46 18 15 00 : ROPA DE SEGURIDAD
 55 12 17 00 : SEÑALIZACIÓN
 70 17 17 00 : RIEGO
 72 10 29 00 : SERVICIOS DE MANTENIMIENTO Y REPARACIÓN DE INSTALACIONES
 72 10 15 00 : SERVICIOS DE APOYO PARA LA CONSTRUCCIÓN
 72 12 15 00 : SERVICIOS DE CONSTRUCCIÓN DE PLANTAS INDUSTRIALES

***** CONTINUA *****

**CAMARA DE COMERCIO DE LA GUAJIRA
CORNEJO OCHOA YEZITD**



Fecha expedición: 2021/12/14 - 17:41:43 **** Recibo No. S000378132 **** Num. Operación. 99-USUPUBXX-20211214-0042

*** EXPEDIDO A TRAVES DEL SISTEMA VIRTUAL S.I.I. ***

72 14 10 00 : SERVICIOS DE CONSTRUCCIÓN DE AUTOPISTAS Y CARRETERAS
 72 14 11 00 : SERVICIOS DE CONSTRUCCIÓN Y REVESTIMIENTO Y PAVIMENTACIÓN DE INFRAEST...
 72 14 12 00 : SERVICIOS DE CONSTRUCCIÓN MARINA
 72 14 15 00 : SERVICIOS DE PREPARACIÓN DE TIERRAS
 72 14 16 00 : SERVICIOS DE CONSTRUCCIÓN DE SISTEMAS DE TRÁNSITO MASIVO
 72 15 14 00 : SERVICIOS DE CONSTRUCCIÓN DE RECUBRIMIENTOS DE MUROS
 72 15 27 00 : SERVICIOS DE INSTALACIÓN Y REPARACIÓN DE CONCRETO
 72 15 39 00 : SERVICIO DE PREPARACIÓN DE OBRAS DE CONSTRUCCIÓN
 77 10 15 00 : EVALUACIÓN DE IMPACTO AMBIENTAL
 77 10 17 00 : SERVICIOS DE ASESORÍA AMBIENTAL
 80 10 15 00 : SERVICIOS DE CONSULTORÍA DE NEGOCIOS Y ADMINISTRACIÓN CORPORATIVA
 80 11 16 00 : SERVICIOS DE PERSONAL TEMPORAL
 81 10 15 00 : INGENIERÍA CIVIL Y ARQUITECTURA
 81 14 15 00 : CONTROL DE CALIDAD
 81 14 16 00 : MANEJO DE CADENA DE SUMINISTROS
 83 10 15 00 : SERVICIOS DE ACUEDUCTO Y ALCANTARILLADO
 95 11 15 00 : VÍAS DE TRÁFICO LIMITADO
 95 11 16 00 : VÍAS DE TRÁFICO ABIERTO
 95 12 15 00 : EDIFICIOS Y ESTRUCTURAS COMERCIALES Y DE ENTRETENIMIENTO
 31 21 17 00 : ACABADOS EN GENERAL
 30 19 18 00 : EQUIPOS Y MATERIALES PARA CONSTRUCCIONES TEMPORALES Y APOYO AL MANTENIM...
 70 13 15 00 : PROTECCIÓN DEL TERRENO Y DEL SUELO
 70 16 16 00 : FLORA
 72 12 14 00 : SERVICIOS DE CONSTRUCCIÓN DE EDIFICIOS PÚBLICOS ESPECIALIZADOS
 72 15 19 00 : SERVICIOS DE ALBAÑILERÍA Y MAMPOSTERÍA
 72 15 25 00 : SERVICIOS DE INSTALACIÓN DE PISOS
 72 15 29 00 : SERVICIOS DE MONTAJE DE ACERO ESTRUCTURAL
 72 15 30 00 : SERVICIOS DE VIDRIOS Y VENTANERÍA
 72 15 31 00 : SERVICIOS DE CONSTRUCCIÓN DE FACILIDADES ATLÉTICAS Y RECREATIVAS
 72 15 33 00 : SERVICIOS DE MANTENIMIENTO E INSTALACIÓN DE EQUIPO DE ESTACIÓN DE SER...
 72 15 36 00 : SERVICIOS DE TERMINADO INTERIOR, DOTACIÓN Y REMODELACIÓN
 77 10 16 00 : PLANEACIÓN AMBIENTAL
 77 10 18 00 : AUDITORÍA AMBIENTAL
 77 12 17 00 : CONTAMINACIÓN DEL AGUA
 80 10 16 00 : GERENCIA DE PROYECTOS
 81 10 22 00 : INGENIERÍA DE TRANSPORTE
 80 12 17 00 : SERVICIOS DE RESPONSABILIDAD CIVIL
 93 14 15 00 : DESARROLLO Y SERVICIOS SOCIALES
 93 14 20 00 : DESARROLLO URBANO
 93 15 15 00 : ADMINISTRACIÓN PÚBLICA
 95 12 17 00 : EDIFICIOS Y ESTRUCTURAS PÚBLICOS
 95 12 19 00 : EDIFICIOS Y ESTRUCTURAS EDUCACIONALES Y DE ADMINISTRACIÓN
 40 14 16 00 : VÁLVULAS
 40 14 17 00 : MATERIAL DE FERRETERÍA Y ACCESORIOS
 40 14 20 00 : MANGUERAS
 40 18 30 00 : TUBERÍAS DE CAUCHO Y PLÁSTICO
 40 18 31 00 : ACCESORIOS DE TUBOS
 70 14 16 00 : PROTECCIÓN DE CULTIVOS
 70 14 17 00 : GESTIÓN DE CULTIVOS
 70 15 18 00 : SERVICIOS DE CONSERVACIÓN FORESTAL
 70 15 19 00 : RECURSOS FORESTALES
 70 16 17 00 : ECOSISTEMAS

***** CONTINUA *****

**CAMARA DE COMERCIO DE LA GUAJIRA
CORNEJO OCHOA YEZITD**



Fecha expedición: 2021/12/14 - 17:41:43 **** Recibo No. S000378132 **** Num. Operación. 99-USUPUBXX-20211214-0042

*** EXPEDIDO A TRAVES DEL SISTEMA VIRTUAL S.I.I. ***

72 15 32 00 : SERVICIOS DE RECUBRIMIENTO, IMPERMEABILIZACIÓN PROTECCIÓN CONTRA CLIM...
 77 11 16 00 : REHABILITACIÓN AMBIENTAL
 81 10 17 00 : INGENIERÍA ELÉCTRICA Y ELECTRÓNICA
 81 15 18 00 : OCEANOGRAFÍA E HIDROLOGÍA
 41 12 15 00 : EQUIPO Y SUMINISTROS DE PIPETAS Y MANIPULACIÓN DE LÍQUIDOS
 70 13 16 00 : PREPARACIÓN DEL TERRENO Y DEL SUELO
 24 14 15 00 : SUMINISTROS PARA SEGURIDAD Y PROTECCIÓN
 41 11 39 00 : EQUIPO PARA MEDICIÓN DE SUELOS
 41 11 25 00 : INSTRUMENTOS DE MEDICIÓN Y OBSERVACIÓN DEL CAUDAL DE FLUIDOS
 70 17 18 00 : SERVICIOS DE DRENAJE
 77 11 15 00 : SERVICIOS DE SEGURIDAD AMBIENTAL
 72 11 10 00 : SERVICIOS DE CONSTRUCCIÓN DE UNIDADES UNIFAMILIARES
 30 12 15 00 : DERIVADOS BITUMINOSOS
 30 12 16 00 : ASFALTOS
 30 12 17 00 : MATERIALES DE CONSTRUCCIÓN DE CAMINOS Y CARRILERAS
 77 10 19 00 : SERVICIOS DE INVESTIGACIÓN DE CONTAMINACIÓN
 77 10 20 00 : SERVICIOS DE REPORTE AMBIENTAL
 77 12 15 00 : CONTAMINACIÓN DEL AIRE
 77 12 16 00 : CONTAMINACIÓN DEL SUELO
 30 11 19 00 : ELEMENTOS PARA REFORZAR CONCRETO
 30 11 17 00 : YESOS
 40 17 16 00 : TUBOS Y TUBERÍAS INDUSTRIALES
 72 14 17 00 : SERVICIOS DE ALQUILER O ARRENDAMIENTO DE EQUIPO Y MAQUINARIA DE CONSTRU...

EXPERIENCIA No.54 :

NÚMERO CONSECUTIVO DEL CONTRATO:054

CONTRATO CELEBRADO POR :3 - CONSORCIO O UNIÓN TEMPORAL

NOMBRE DEL CONTRATISTA :UT AMPLIACIÓN URIBIA

NOMBRE DEL CONTRATANTE :MUNICIPIO DE URIBIA

VALOR CONTRATADO EN SMMLV :6387,55

PORCENTAJE DE PARTICIPACIÓN EN EL VALOR EJECUTADO EN CASO DE CONSORCIOS Y UNIONES TEMPORALES: 55%

SG FM CL PR - DESCRIPCIÓN

22 10 15 00 : MAQUINARIA PARA TRABAJO DE DESMONTE
 22 10 16 00 : EQUIPO DE PAVIMENTACIÓN
 22 10 17 00 : COMPONENTES DE EQUIPO PESADO
 22 10 19 00 : MAQUINARIA Y ACCESORIOS DE CONSTRUCCIÓN DE EDIFICIOS
 30 11 15 00 : CONCRETO Y MORTEROS
 30 11 16 00 : CEMENTO Y CAL
 46 18 15 00 : ROPA DE SEGURIDAD
 47 13 19 00 : ABSORBENTES
 55 12 17 00 : SEÑALIZACIÓN
 72 12 15 00 : SERVICIOS DE CONSTRUCCIÓN DE PLANTAS INDUSTRIALES
 72 14 10 00 : SERVICIOS DE CONSTRUCCIÓN DE AUTOPISTAS Y CARRETERAS
 72 14 11 00 : SERVICIOS DE CONSTRUCCIÓN Y REVESTIMIENTO Y PAVIMENTACIÓN DE INFRAEST...
 72 14 15 00 : SERVICIOS DE PREPARACIÓN DE TIERRAS
 72 15 27 00 : SERVICIOS DE INSTALACIÓN Y REPARACIÓN DE CONCRETO
 72 15 39 00 : SERVICIO DE PREPARACIÓN DE OBRAS DE CONSTRUCCIÓN
 80 10 15 00 : SERVICIOS DE CONSULTORÍA DE NEGOCIOS Y ADMINISTRACIÓN CORPORATIVA
 80 11 16 00 : SERVICIOS DE PERSONAL TEMPORAL
 81 10 15 00 : INGENIERÍA CIVIL Y ARQUITECTURA
 81 14 15 00 : CONTROL DE CALIDAD
 81 14 16 00 : MANEJO DE CADENA DE SUMINISTROS

***** CONTINUA *****

**CAMARA DE COMERCIO DE LA GUAJIRA
CORNEJO OCHOA YEZITD**



Fecha expedición: 2021/12/14 - 17:41:43 **** Recibo No. S000378132 **** Num. Operación. 99-USUPUBXX-20211214-0042

*** EXPEDIDO A TRAVES DEL SISTEMA VIRTUAL S.I.I. ***

72 10 15 00 : SERVICIOS DE APOYO PARA LA CONSTRUCCIÓN
 83 10 15 00 : SERVICIOS DE ACUEDUCTO Y ALCANTARILLADO
 95 11 15 00 : VÍAS DE TRÁFICO LIMITADO
 95 11 16 00 : VÍAS DE TRÁFICO ABIERTO
 95 12 15 00 : EDIFICIOS Y ESTRUCTURAS COMERCIALES Y DE ENTRETENIMIENTO
 95 12 16 00 : EDIFICIOS Y ESTRUCTURAS DE TRANSPORTE
 11 10 17 00 : METALES DE BASE
 11 11 15 00 : BARRO Y TIERRA
 11 11 16 00 : PIEDRA
 11 11 17 00 : ARENA
 20 10 18 00 : SISTEMAS MECANIZADOS DE SOPORTE EN TIERRA
 24 14 16 00 : SUMINISTROS DE ACOLCHADOS
 70 13 15 00 : PROTECCIÓN DEL TERRENO Y DEL SUELO
 72 10 33 00 : SERVICIOS DE MANTENIMIENTO Y REPARACIÓN DE INFRAESTRUCTURA
 31 21 17 00 : ACABADOS EN GENERAL
 30 19 18 00 : EQUIPOS Y MATERIALES PARA CONSTRUCCIONES TEMPORALES Y APOYO AL MANTENIM...
 70 16 16 00 : FLORA
 72 12 14 00 : SERVICIOS DE CONSTRUCCIÓN DE EDIFICIOS PÚBLICOS ESPECIALIZADOS
 72 15 19 00 : SERVICIOS DE ALBAÑILERÍA Y MAMPOSTERÍA
 72 15 25 00 : SERVICIOS DE INSTALACIÓN DE PISOS
 72 15 29 00 : SERVICIOS DE MONTAJE DE ACERO ESTRUCTURAL
 72 15 30 00 : SERVICIOS DE VIDRIOS Y VENTANERÍA
 72 15 31 00 : SERVICIOS DE CONSTRUCCIÓN DE FACILIDADES ATLÉTICAS Y RECREATIVAS
 72 15 33 00 : SERVICIOS DE MANTENIMIENTO E INSTALACIÓN DE EQUIPO DE ESTACIÓN DE SER...
 72 15 36 00 : SERVICIOS DE TERMINADO INTERIOR, DOTACIÓN Y REMODELACIÓN
 77 10 15 00 : EVALUACIÓN DE IMPACTO AMBIENTAL
 77 10 16 00 : PLANEACIÓN AMBIENTAL
 77 10 17 00 : SERVICIOS DE ASESORÍA AMBIENTAL
 77 10 18 00 : AUDITORÍA AMBIENTAL
 77 12 17 00 : CONTAMINACIÓN DEL AGUA
 80 10 16 00 : GERENCIA DE PROYECTOS
 81 10 22 00 : INGENIERÍA DE TRANSPORTE
 80 12 17 00 : SERVICIOS DE RESPONSABILIDAD CIVIL
 93 14 15 00 : DESARROLLO Y SERVICIOS SOCIALES
 93 14 20 00 : DESARROLLO URBANO
 93 15 15 00 : ADMINISTRACIÓN PÚBLICA
 95 12 17 00 : EDIFICIOS Y ESTRUCTURAS PÚBLICOS
 95 12 19 00 : EDIFICIOS Y ESTRUCTURAS EDUCACIONALES Y DE ADMINISTRACIÓN
 40 14 16 00 : VÁLVULAS
 40 14 17 00 : MATERIAL DE FERRETERÍA Y ACCESORIOS
 40 14 20 00 : MANGUERAS
 40 18 30 00 : TUBERÍAS DE CAUCHO Y PLÁSTICO
 40 18 31 00 : ACCESORIOS DE TUBOS
 70 14 16 00 : PROTECCIÓN DE CULTIVOS
 70 14 17 00 : GESTIÓN DE CULTIVOS
 70 15 18 00 : SERVICIOS DE CONSERVACIÓN FORESTAL
 70 15 19 00 : RECURSOS FORESTALES
 70 16 17 00 : ECOSISTEMAS
 72 15 32 00 : SERVICIOS DE RECUBRIMIENTO, IMPERMEABILIZACIÓN PROTECCIÓN CONTRA CLIM...
 77 11 16 00 : REHABILITACIÓN AMBIENTAL
 81 10 17 00 : INGENIERÍA ELÉCTRICA Y ELECTRÓNICA
 81 15 18 00 : OCEANOGRAFÍA E HIDROLOGÍA

***** CONTINUA *****

**CAMARA DE COMERCIO DE LA GUAJIRA
CORNEJO OCHOA YEZITD**



Fecha expedición: 2021/12/14 - 17:41:43 **** Recibo No. S000378132 **** Num. Operación. 99-USUPUBXX-20211214-0042

*** EXPEDIDO A TRAVES DEL SISTEMA VIRTUAL S.I.I. ***

41 11 25 00 : INSTRUMENTOS DE MEDICIÓN Y OBSERVACIÓN DEL CAUDAL DE FLUIDOS
 22 10 18 00 : GRÚAS DE ELEVACIÓN
 24 14 15 00 : SUMINISTROS PARA SEGURIDAD Y PROTECCIÓN
 41 11 39 00 : EQUIPO PARA MEDICIÓN DE SUELOS
 72 14 12 00 : SERVICIOS DE CONSTRUCCIÓN MARINA
 70 17 18 00 : SERVICIOS DE DRENAJE
 77 11 15 00 : SERVICIOS DE SEGURIDAD AMBIENTAL
 72 11 10 00 : SERVICIOS DE CONSTRUCCIÓN DE UNIDADES UNIFAMILIARES
 77 10 19 00 : SERVICIOS DE INVESTIGACIÓN DE CONTAMINACIÓN
 77 10 20 00 : SERVICIOS DE REPORTE AMBIENTAL
 77 12 15 00 : CONTAMINACIÓN DEL AIRE
 77 12 16 00 : CONTAMINACIÓN DEL SUELO

EXPERIENCIA No.55 :

NÚMERO CONSECUTIVO DEL CONTRATO:055

CONTRATO CELEBRADO POR :1 - EL PROPONENTE
NOMBRE DEL CONTRATISTA :CORNEJO OCHOA YEZITD
NOMBRE DEL CONTRATANTE :MUNICIPIO DE URIBIA
VALOR CONTRATADO EN SMLV :2469,06

SG FM CL PR - DESCRIPCIÓN

11 10 17 00 : METALES DE BASE
 11 11 15 00 : BARRO Y TIERRA
 11 11 16 00 : PIEDRA
 11 11 17 00 : ARENA
 20 10 18 00 : SISTEMAS MECANIZADOS DE SOPORTE EN TIERRA
 22 10 15 00 : MAQUINARIA PARA TRABAJO DE DESMONTE
 22 10 16 00 : EQUIPO DE PAVIMENTACIÓN
 22 10 17 00 : COMPONENTES DE EQUIPO PESADO
 22 10 19 00 : MAQUINARIA Y ACCESORIOS DE CONSTRUCCIÓN DE EDIFICIOS
 24 14 16 00 : SUMINISTROS DE ACOLCHADOS
 30 11 15 00 : CONCRETO Y MORTEROS
 30 11 16 00 : CEMENTO Y CAL
 30 11 17 00 : YESOS
 30 11 18 00 : AGREGADOS
 30 12 17 00 : MATERIALES DE CONSTRUCCIÓN DE CAMINOS Y CARRILERAS
 30 14 17 00 : CAPAS DE SELLAMIENTO DE AISLAMIENTO
 41 11 42 00 : INSTRUMENTOS DE AGRIMENSIÓN
 46 18 15 00 : ROPA DE SEGURIDAD
 47 13 19 00 : ABSORBENTES
 55 12 17 00 : SEÑALIZACIÓN
 70 17 17 00 : RIEGO
 72 12 15 00 : SERVICIOS DE CONSTRUCCIÓN DE PLANTAS INDUSTRIALES
 72 14 10 00 : SERVICIOS DE CONSTRUCCIÓN DE AUTOPISTAS Y CARRETERAS
 72 14 11 00 : SERVICIOS DE CONSTRUCCIÓN Y REVESTIMIENTO Y PAVIMENTACIÓN DE INFRAEST...
 72 14 12 00 : SERVICIOS DE CONSTRUCCIÓN MARINA
 72 14 15 00 : SERVICIOS DE PREPARACIÓN DE TIERRAS
 72 14 16 00 : SERVICIOS DE CONSTRUCCIÓN DE SISTEMAS DE TRÁNSITO MASIVO
 72 15 14 00 : SERVICIOS DE CONSTRUCCIÓN DE RECUBRIMIENTOS DE MUROS
 72 15 27 00 : SERVICIOS DE INSTALACIÓN Y REPARACIÓN DE CONCRETO
 72 15 39 00 : SERVICIO DE PREPARACIÓN DE OBRAS DE CONSTRUCCIÓN
 77 10 15 00 : EVALUACIÓN DE IMPACTO AMBIENTAL
 77 10 17 00 : SERVICIOS DE ASESORÍA AMBIENTAL

***** CONTINUA *****

**CAMARA DE COMERCIO DE LA GUAJIRA
CORNEJO OCHOA YEZITD**



Fecha expedición: 2021/12/14 - 17:41:43 **** Recibo No. S000378132 **** Num. Operación. 99-USUPUBXX-20211214-0042

*** EXPEDIDO A TRAVES DEL SISTEMA VIRTUAL S.I.I. ***

80 10 15 00 : SERVICIOS DE CONSULTORÍA DE NEGOCIOS Y ADMINISTRACIÓN CORPORATIVA
 80 11 16 00 : SERVICIOS DE PERSONAL TEMPORAL
 81 10 15 00 : INGENIERÍA CIVIL Y ARQUITECTURA
 81 14 15 00 : CONTROL DE CALIDAD
 81 14 16 00 : MANEJO DE CADENA DE SUMINISTROS
 72 10 29 00 : SERVICIOS DE MANTENIMIENTO Y REPARACIÓN DE INSTALACIONES
 72 10 15 00 : SERVICIOS DE APOYO PARA LA CONSTRUCCIÓN
 72 10 33 00 : SERVICIOS DE MANTENIMIENTO Y REPARACIÓN DE INFRAESTRUCTURA
 83 10 15 00 : SERVICIOS DE ACUEDUCTO Y ALCANTARILLADO
 95 11 15 00 : VÍAS DE TRÁFICO LIMITADO
 95 11 16 00 : VÍAS DE TRÁFICO ABIERTO
 95 12 15 00 : EDIFICIOS Y ESTRUCTURAS COMERCIALES Y DE ENTRETENIMIENTO
 95 12 16 00 : EDIFICIOS Y ESTRUCTURAS DE TRANSPORTE
 31 21 17 00 : ACABADOS EN GENERAL
 30 19 18 00 : EQUIPOS Y MATERIALES PARA CONSTRUCCIONES TEMPORALES Y APOYO AL MANTENIM...
 70 13 15 00 : PROTECCIÓN DEL TERRENO Y DEL SUELO
 70 16 16 00 : FLORA
 72 12 14 00 : SERVICIOS DE CONSTRUCCIÓN DE EDIFICIOS PÚBLICOS ESPECIALIZADOS
 72 15 19 00 : SERVICIOS DE ALBAÑILERÍA Y MAMPOSTERÍA
 72 15 25 00 : SERVICIOS DE INSTALACIÓN DE PISOS
 72 15 29 00 : SERVICIOS DE MONTAJE DE ACERO ESTRUCTURAL
 72 15 30 00 : SERVICIOS DE VIDRIOS Y VENTANERÍA
 72 15 31 00 : SERVICIOS DE CONSTRUCCIÓN DE FACILIDADES ATLÉTICAS Y RECREATIVAS
 72 15 33 00 : SERVICIOS DE MANTENIMIENTO E INSTALACIÓN DE EQUIPO DE ESTACIÓN DE SER...
 72 15 36 00 : SERVICIOS DE TERMINADO INTERIOR, DOTACIÓN Y REMODELACIÓN
 77 10 16 00 : PLANEACIÓN AMBIENTAL
 77 10 18 00 : AUDITORÍA AMBIENTAL
 77 12 17 00 : CONTAMINACIÓN DEL AGUA
 80 10 16 00 : GERENCIA DE PROYECTOS
 81 10 22 00 : INGENIERÍA DE TRANSPORTE
 80 12 17 00 : SERVICIOS DE RESPONSABILIDAD CIVIL
 93 14 15 00 : DESARROLLO Y SERVICIOS SOCIALES
 93 14 20 00 : DESARROLLO URBANO
 93 15 15 00 : ADMINISTRACIÓN PÚBLICA
 95 12 17 00 : EDIFICIOS Y ESTRUCTURAS PÚBLICOS
 95 12 19 00 : EDIFICIOS Y ESTRUCTURAS EDUCACIONALES Y DE ADMINISTRACIÓN
 40 14 16 00 : VÁLVULAS
 40 14 17 00 : MATERIAL DE FERRETERÍA Y ACCESORIOS
 40 14 20 00 : MANGUERAS
 40 18 30 00 : TUBERÍAS DE CAUCHO Y PLÁSTICO
 40 18 31 00 : ACCESORIOS DE TUBOS
 70 14 16 00 : PROTECCIÓN DE CULTIVOS
 70 14 17 00 : GESTIÓN DE CULTIVOS
 70 15 18 00 : SERVICIOS DE CONSERVACIÓN FORESTAL
 70 15 19 00 : RECURSOS FORESTALES
 70 16 17 00 : ECOSISTEMAS
 72 15 32 00 : SERVICIOS DE RECUBRIMIENTO, IMPERMEABILIZACIÓN PROTECCIÓN CONTRA CLIM...
 77 11 16 00 : REHABILITACIÓN AMBIENTAL
 81 10 17 00 : INGENIERÍA ELÉCTRICA Y ELECTRÓNICA
 81 15 18 00 : OCEANOGRAFÍA E HIDROLOGÍA
 41 11 25 00 : INSTRUMENTOS DE MEDICIÓN Y OBSERVACIÓN DEL CAUDAL DE FLUIDOS
 70 13 16 00 : PREPARACIÓN DEL TERRENO Y DEL SUELO

***** CONTINUA *****

**CAMARA DE COMERCIO DE LA GUAJIRA
CORNEJO OCHOA YEZITD**



Fecha expedición: 2021/12/14 - 17:41:43 **** Recibo No. S000378132 **** Num. Operación. 99-USUPUBXX-20211214-0042

*** EXPEDIDO A TRAVES DEL SISTEMA VIRTUAL S.I.I. ***

22 10 18 00 : GRÚAS DE ELEVACIÓN
 24 14 15 00 : SUMINISTROS PARA SEGURIDAD Y PROTECCIÓN
 41 11 39 00 : EQUIPO PARA MEDICIÓN DE SUELOS
 77 10 19 00 : SERVICIOS DE INVESTIGACIÓN DE CONTAMINACIÓN
 77 10 20 00 : SERVICIOS DE REPORTE AMBIENTAL
 77 11 15 00 : SERVICIOS DE SEGURIDAD AMBIENTAL
 77 12 15 00 : CONTAMINACIÓN DEL AIRE
 77 12 16 00 : CONTAMINACIÓN DEL SUELO
 30 11 19 00 : ELEMENTOS PARA REFORZAR CONCRETO
 40 17 16 00 : TUBOS Y TUBERÍAS INDUSTRIALES
 72 14 17 00 : SERVICIOS DE ALQUILER O ARRENDAMIENTO DE EQUIPO Y MAQUINARIA DE CONSTRU...

EXPERIENCIA No.56 :

NÚMERO CONSECUTIVO DEL CONTRATO:056

CONTRATO CELEBRADO POR :3 - CONSORCIO O UNIÓN TEMPORAL

NOMBRE DEL CONTRATISTA :UT ADECUACIÓN DENZIL

NOMBRE DEL CONTRATANTE :INSTITUCIÓN EDUCATIVA DENZIL ESCOLAR

VALOR CONTRATADO EN SMLV :114,95

PORCENTAJE DE PARTICIPACIÓN EN EL VALOR EJECUTADO EN CASO DE CONSORCIOS Y UNIONES TEMPORALES: 6.5%

SG FM CL PR - DESCRIPCIÓN

11 11 15 00 : BARRO Y TIERRA
 11 11 16 00 : PIEDRA
 11 11 17 00 : ARENA
 20 10 18 00 : SISTEMAS MECANIZADOS DE SOPORTE EN TIERRA
 20 12 13 00 : EQUIPO DE CONTROL DE ARENA
 22 10 15 00 : MAQUINARIA PARA TRABAJO DE DESMONTE
 22 10 17 00 : COMPONENTES DE EQUIPO PESADO
 24 14 16 00 : SUMINISTROS DE ACOLCHADOS
 27 11 15 00 : HERRAMIENTAS DE CORTE Y ENGARZADO Y PUNZONES
 27 11 22 00 : HERRAMIENTAS DE ALBAÑILERÍA Y CONCRETO
 27 11 27 00 : HERRAMIENTAS MECÁNICAS
 30 10 15 00 : ÁNGULOS
 30 10 17 00 : VIGAS
 30 10 23 00 : PERFILES
 30 10 36 00 : PRODUCTOS ESTRUCTURALES
 30 11 15 00 : CONCRETO Y MORTEROS
 30 11 16 00 : CEMENTO Y CAL
 30 11 19 00 : ELEMENTOS PARA REFORZAR CONCRETO
 30 12 17 00 : MATERIALES DE CONSTRUCCIÓN DE CAMINOS Y CARRILERAS
 30 13 15 00 : BLOQUES
 30 13 16 00 : LADRILLOS
 46 18 15 00 : ROPA DE SEGURIDAD
 49 24 15 00 : EQUIPO DE PARQUES INFANTILES
 55 12 17 00 : SEÑALIZACIÓN
 70 13 15 00 : PROTECCIÓN DEL TERRENO Y DEL SUELO
 72 10 15 00 : SERVICIOS DE APOYO PARA LA CONSTRUCCIÓN
 72 10 29 00 : SERVICIOS DE MANTENIMIENTO Y REPARACIÓN DE INSTALACIONES
 72 10 33 00 : SERVICIOS DE MANTENIMIENTO Y REPARACIÓN DE INFRAESTRUCTURA
 72 12 14 00 : SERVICIOS DE CONSTRUCCIÓN DE EDIFICIOS PÚBLICOS ESPECIALIZADOS
 72 12 15 00 : SERVICIOS DE CONSTRUCCIÓN DE PLANTAS INDUSTRIALES
 72 14 10 00 : SERVICIOS DE CONSTRUCCIÓN DE AUTOPISTAS Y CARRETERAS
 72 14 11 00 : SERVICIOS DE CONSTRUCCIÓN Y REVESTIMIENTO Y PAVIMENTACIÓN DE INFRAEST...

***** CONTINUA *****

**CAMARA DE COMERCIO DE LA GUAJIRA
CORNEJO OCHOA YEZITD**



Fecha expedición: 2021/12/14 - 17:41:43 **** Recibo No. S000378132 **** Num. Operación. 99-USUPUBXX-20211214-0042

*** EXPEDIDO A TRAVES DEL SISTEMA VIRTUAL S.I.I. ***

72 14 13 00 : SERVICIO DE CONSTRUCCIÓN DE FACILIDADES ATLÉTICAS Y RECREATIVAS
 72 14 15 00 : SERVICIOS DE PREPARACIÓN DE TIERRAS
 72 15 14 00 : SERVICIOS DE CONSTRUCCIÓN DE RECUBRIMIENTOS DE MUROS
 72 15 15 00 : SERVICIOS DE SISTEMAS ELÉCTRICOS
 72 15 17 00 : SERVICIOS DE INSTALACIÓN DE SISTEMAS DE SEGURIDAD FÍSICA E INDUSTRIAL
 72 15 19 00 : SERVICIOS DE ALBAÑILERÍA Y MAMPOSTERÍA
 72 15 20 00 : SERVICIOS DE PAÑETADO Y DRYWALL
 72 15 23 00 : SERVICIOS DE CARPINTERÍA
 72 15 25 00 : SERVICIOS DE INSTALACIÓN DE PISOS
 72 15 26 00 : SERVICIOS DE TECHADO Y PAREDES EXTERNAS Y LÁMINAS DE METAL
 72 15 27 00 : SERVICIOS DE INSTALACIÓN Y REPARACIÓN DE CONCRETO
 72 15 29 00 : SERVICIOS DE MONTAJE DE ACERO ESTRUCTURAL
 72 15 31 00 : SERVICIOS DE CONSTRUCCIÓN DE FACILIDADES ATLÉTICAS Y RECREATIVAS
 72 15 34 00 : SERVICIOS DE APAREJAMIENTO Y ANDAMIAJE
 72 15 35 00 : SERVICIOS DE LIMPIEZA ESTRUCTURAL EXTERNA
 72 15 36 00 : SERVICIOS DE TERMINADO INTERIOR, DOTACIÓN Y REMODELACIÓN
 76 12 16 00 : DISPOSICIÓN DE DESECHOS NO PELIGROSOS
 81 10 15 00 : INGENIERÍA CIVIL Y ARQUITECTURA
 81 14 15 00 : CONTROL DE CALIDAD
 93 14 20 00 : DESARROLLO URBANO
 95 12 15 00 : EDIFICIOS Y ESTRUCTURAS COMERCIALES Y DE ENTRETENIMIENTO
 95 12 16 00 : EDIFICIOS Y ESTRUCTURAS DE TRANSPORTE
 95 12 18 00 : EDIFICIOS Y ESTRUCTURAS UTILITARIOS
 95 12 19 00 : EDIFICIOS Y ESTRUCTURAS EDUCACIONALES Y DE ADMINISTRACIÓN
 95 12 23 00 : EDIFICIOS Y ESTRUCTURAS DE SALUD Y DEPORTIVAS
 95 13 15 00 : TARIMAS Y GRADERÍAS
 22 10 16 00 : EQUIPO DE PAVIMENTACIÓN
 22 10 19 00 : MAQUINARIA Y ACCESORIOS DE CONSTRUCCIÓN DE EDIFICIOS
 23 27 18 00 : SUMINISTROS PARA SOLDAR, SOLDADURA FUERTE Y SOLDADURA DÉBIL
 24 10 17 00 : TRANSPORTADORES Y ACCESORIOS
 30 10 24 00 : VARILLAS
 30 11 18 00 : AGREGADOS
 31 16 16 00 : PERNOS
 31 16 24 00 : FIJADORES VARIOS
 39 11 18 00 : ACCESORIOS DE ILUMINACIÓN
 39 12 13 00 : CUADROS, REGISTROS Y MENAJE PARA ELECTRICIDAD
 49 16 15 00 : EQUIPOS PARA DEPORTES DE CAMPO
 41 11 16 00 : INSTRUMENTOS DE MEDIDA DE LONGITUD, ESPESOR O DISTANCIA
 26 12 16 00 : CABLES ELÉCTRICOS Y ACCESORIOS
 26 10 12 00 : MOTORES ELÉCTRICOS DE CORRIENTE DIRECTA DC
 39 12 21 00 : EQUIPO DE TRANSMISIÓN Y DISTRIBUCIÓN ELÉCTRICA
 56 10 16 00 : MUEBLES PARA EL EXTERIOR
 70 11 15 00 : PLANTAS Y ÁRBOLES ORNAMENTALES
 70 11 17 00 : PARQUES, JARDINES Y HUERTOS
 72 15 18 00 : SERVICIOS DE MANTENIMIENTO Y REPARACIÓN DE INSTALACIÓN DE MÁQUINAS
 80 10 16 00 : GERENCIA DE PROYECTOS
 80 16 15 00 : SERVICIOS DE APOYO GERENCIAL
 93 14 15 00 : DESARROLLO Y SERVICIOS SOCIALES
 70 17 18 00 : SERVICIOS DE DRENAJE
 77 11 15 00 : SERVICIOS DE SEGURIDAD AMBIENTAL
 72 15 10 00 : SERVICIOS DE CONSTRUCCIÓN Y MANTENIMIENTO DE CALDERAS Y HORNOS
 72 15 12 00 : SERVICIOS DE CONSTRUCCIÓN Y MANTENIMIENTO DE HVAC CALEFACCIÓN Y ENFRI...

***** CONTINUA *****

**CAMARA DE COMERCIO DE LA GUAJIRA
CORNEJO OCHOA YEZITD**



Fecha expedición: 2021/12/14 - 17:41:43 **** Recibo No. S000378132 **** Num. Operación. 99-USUPUBXX-20211214-0042

*** EXPEDIDO A TRAVES DEL SISTEMA VIRTUAL S.I.I. ***

27 11 32 00 : JUEGOS DE HERRAMIENTAS
 72 15 33 00 : SERVICIOS DE MANTENIMIENTO E INSTALACIÓN DE EQUIPO DE ESTACIÓN DE SER...
 72 15 37 00 : SERVICIOS DE INSTALACIÓN, MANTENIMIENTO Y REPARACIÓN DE EQUIPOS Y CON...
 72 15 41 00 : SERVICIOS DE MANTENIMIENTO Y REPARACIÓN DE EQUIPO DE SISTEMAS DE DISTR...
 72 15 42 00 : SERVICIOS DE MANTENIMIENTO Y REPARACIÓN DE INSTALACIÓN DE INSTRUMENTA...
 72 15 43 00 : SERVICIOS DE MANTENIMIENTO Y REPARACIÓN DE EQUIPO MOTIVO Y GENERACIÓN...
 72 15 44 00 : SERVICIOS DE MANTENIMIENTO Y FABRICACIÓN DE ACCESORIOS PARA TUBERÍAS
 77 10 15 00 : EVALUACIÓN DE IMPACTO AMBIENTAL
 77 10 16 00 : PLANEACIÓN AMBIENTAL
 77 10 17 00 : SERVICIOS DE ASESORÍA AMBIENTAL
 77 10 18 00 : AUDITORÍA AMBIENTAL
 77 11 16 00 : REHABILITACIÓN AMBIENTAL
 77 12 17 00 : CONTAMINACIÓN DEL AGUA
 80 10 15 00 : SERVICIOS DE CONSULTORÍA DE NEGOCIOS Y ADMINISTRACIÓN CORPORATIVA
 80 12 17 00 : SERVICIOS DE RESPONSABILIDAD CIVIL
 81 10 16 00 : INGENIERÍA MECÁNICA
 81 10 17 00 : INGENIERÍA ELÉCTRICA Y ELECTRÓNICA
 81 10 22 00 : INGENIERÍA DE TRANSPORTE
 81 10 24 00 : INGENIERÍA DE TRANSMISIÓN DE ENERGÍA ELÉCTRICA
 30 19 18 00 : EQUIPOS Y MATERIALES PARA CONSTRUCCIONES TEMPORALES Y APOYO AL MANTENIM...
 81 14 16 00 : MANEJO DE CADENA DE SUMINISTROS
 83 10 18 00 : SERVICIOS ELÉCTRICOS
 93 15 15 00 : ADMINISTRACIÓN PÚBLICA
 95 11 16 00 : VÍAS DE TRÁFICO ABIERTO
 95 12 17 00 : EDIFICIOS Y ESTRUCTURAS PÚBLICOS
 31 21 17 00 : ACABADOS EN GENERAL
 32 10 16 00 : CIRCUITOS INTEGRADOS
 32 11 15 00 : DIODOS
 32 11 16 00 : TRANSISTORES
 32 11 17 00 : APARATOS SEMICONDUCTORES
 32 12 15 00 : CAPACITORES
 32 12 16 00 : RESISTORES
 32 12 17 00 : COMPONENTES DISCRETOS
 32 12 18 00 : FILTROS DE SEÑALES
 32 12 19 00 : RESONADORES
 32 13 10 00 : ACCESORIOS, MATERIAS PRIMAS Y PIEZAS DE COMPONENTES ELECTRÓNICOS
 32 14 11 00 : PIEZAS Y ACCESORIOS DE TUBOS ELECTRÓNICOS
 32 15 15 00 : DISPOSITIVOS DE CONTROL DE INDICACIÓN Y DE SEÑALIZACIÓN
 32 15 16 00 : SUBSISTEMAS PROGRAMABLES DE CONTROLADOR LÓGICO
 32 15 17 00 : CONTROLADORES LÓGICOS PROGRAMABLES
 32 15 18 00 : DISPOSITIVOS DE CONTROL DE SEGURIDAD
 32 15 19 00 : DISPOSITIVOS DE AUTOMATIZACIÓN DE CONTROL DE LA CONECTIVIDAD
 32 15 20 00 : CONTROL DE PROCESOS O SISTEMAS EMPAQUETADOS DE AUTOMATIZACIÓN
 39 10 16 00 : LÁMPARAS Y BOMBILLAS
 39 10 18 00 : COMPONENTES Y ACCESORIOS DE LÁMPARA
 39 10 19 00 : BALASTOS DE LÁMPARAS Y TRANSFORMADORES DE LÁMPARAS
 39 11 15 00 : ILUMINACIÓN DE INTERIORES Y ARTEFACTOS
 39 11 16 00 : ILUMINACIÓN EXTERIOR Y ARTEFACTOS
 39 11 17 00 : ALUMBRADO DE EMERGENCIA
 39 11 19 00 : SEÑALIZACIÓN E ILUMINACIÓN DE EMPLAZAMIENTOS PELIGROSOS
 39 11 20 00 : PROYECTORES MÓVILES
 39 11 22 00 : DISPOSITIVOS DE EFECTOS ESPECIALES

***** CONTINUA *****

**CAMARA DE COMERCIO DE LA GUAJIRA
CORNEJO OCHOA YEZITD**



Fecha expedición: 2021/12/14 - 17:41:43 **** Recibo No. S000378132 **** Num. Operación. 99-USUPUBXX-20211214-0042

*** EXPEDIDO A TRAVES DEL SISTEMA VIRTUAL S.I.I. ***

39 11 23 00 : ILUMINACIÓN Y ACCESORIOS DE ESCENARIOS Y ESTUDIOS
 39 11 24 00 : DISPOSITIVOS PARA MANEJO DE LUCES Y CONTROL DE ESCENARIOS Y ESTUDIOS
 39 11 25 00 : LUMINARIAS DE ESCENARIOS Y ESTUDIOS
 39 11 26 00 : DISPOSITIVOS DE ILUMINACIÓN NO - ELÉCTRICA
 39 12 10 00 : EQUIPAMIENTO PARA DISTRIBUCIÓN Y CONVERSIÓN DE ALIMENTACIÓN
 39 12 11 00 : CENTROS DE CONTROL Y DISTRIBUCIÓN Y ACCESORIOS
 39 12 14 00 : LENGUETAS DE CONEXIÓN, CONECTADORES Y TERMINALES
 39 12 15 00 : CONMUTADORES, CONTROLES Y RELES Y ACCESORIOS
 39 12 16 00 : DISPOSITIVOS Y ACCESORIOS PARA LA PROTECCIÓN DE CIRCUITOS
 39 12 17 00 : FERRETERÍA ELÉCTRICA Y SUMINISTROS
 39 12 18 00 : INSTALACIONES DE EDIFICIOS INTELIGENTES - IBI
 39 12 22 00 : INTERRUPTORES ELÉCTRICOS Y ACCESORIOS
 39 12 23 00 : RELES ELÉCTRICOS Y ACCESORIOS
 39 13 15 00 : MARCADORES DE ALAMBRE Y DISPOSITIVOS PARA MARCAR ALAMBRE
 39 13 16 00 : DISPOSITIVOS DE PROTECCIÓN DE ALAMBRE
 39 13 17 00 : CONDUCTOS ELÉCTRICOS, ELECTRODUCTOS Y CABLES AÉREOS
 70 14 16 00 : PROTECCIÓN DE CULTIVOS
 70 14 17 00 : GESTIÓN DE CULTIVOS
 70 15 18 00 : SERVICIOS DE CONSERVACIÓN FORESTAL
 70 15 19 00 : RECURSOS FORESTALES
 70 16 16 00 : FLORA
 70 16 17 00 : ECOSISTEMAS
 70 17 15 00 : DESARROLLO
 72 12 11 00 : SERVICIOS DE CONSTRUCCIÓN DE EDIFICIOS COMERCIALES Y DE OFICINA
 55 11 15 00 : PUBLICACIONES ELECTRÓNICAS Y MÚSICA
 55 11 16 00 : MATERIAL DE REFERENCIA DE SOFTWARE ELECTRÓNICO
 55 12 15 00 : RÓTULOS
 55 12 16 00 : ETIQUETAS
 55 12 18 00 : DOCUMENTOS DE IDENTIFICACIÓN
 56 10 15 00 : MUEBLES
 56 10 17 00 : MUEBLES DE OFICINA
 56 10 18 00 : ACCESORIOS Y MUEBLES DE BEBÉ Y NIÑO
 56 10 19 00 : PIEZAS DE MOBILIARIO Y ACCESORIOS
 56 11 15 00 : SITIOS DE TRABAJO Y PAQUETES PARA LA OFICINA
 56 11 16 00 : SISTEMAS DE PANELES
 56 11 17 00 : CASEGOOD Y SISTEMAS NO MODULARES
 56 11 18 00 : MUEBLES INDEPENDIENTES
 56 11 19 00 : MUEBLES INDUSTRIALES
 56 11 20 00 : MUEBLES DE APOYO DE LA COMPUTADORA
 56 11 21 00 : ASIENTOS
 56 11 22 00 : SISTEMAS DE ESCRITORIOS
 56 11 23 00 : PARTES Y ACCESORIOS PARA ASIENTOS DE AUDITORIOS O ESTADIOS O DE USO ESP...
 56 12 10 00 : MOBILIARIO DE BIBLIOTECA
 56 12 11 00 : MOBILIARIO DE CLASE DE ARTE
 56 12 12 00 : MOBILIARIO DE SALA DE PRIMEROS AUXILIOS
 56 12 13 00 : ACCESORIOS DE INSTALACIONES EDUCATIVAS GENERALES
 56 12 14 00 : MOBILIARIO DE CAFETERÍA Y COMEDOR
 56 12 16 00 : MOBILIARIO PARA EL TIEMPO DE DESCANSO Y OCIO CREATIVO PARA GUARDERÍA I...
 56 12 17 00 : MÓDULOS DE ALMACENAMIENTO GENERAL Y DE LIBROS PARA LAS AULAS
 56 12 18 00 : MOBILIARIO Y ACCESORIOS DE AULAS VOCACIONALES
 56 12 19 00 : MOBILIARIO DE DEMOSTRACIÓN
 56 12 20 00 : MUEBLES DE LABORATORIO

***** CONTINUA *****

**CAMARA DE COMERCIO DE LA GUAJIRA
CORNEJO OCHOA YEZITD**



Fecha expedición: 2021/12/14 - 17:41:43 **** Recibo No. S000378132 **** Num. Operación. 99-USUPUBXX-20211214-0042

*** EXPEDIDO A TRAVES DEL SISTEMA VIRTUAL S.I.I. ***

56 13 15 00 : MANIQUÍES Y FORMAS
 56 13 16 00 : EXHIBIDORES Y ACCESORIOS AUTO SOPORTADOS PARA MERCANCÍAS
 56 13 17 00 : APARATOS, ESTANTES, SISTEMAS Y ACCESORIOS PARA INSTALACIÓN DE MERCANCÍAS
 56 14 15 00 : ADORNOS CERÁMICOS PARA EL HOGAR
 56 14 16 00 : ADORNOS DE VIDRIO PARA EL HOGAR
 49 20 15 00 : EQUIPO DE ENTRENAMIENTO PARA AERÓBICOS
 49 20 16 00 : EQUIPO DE ENTRENAMIENTO DE PESAS Y RESISTENCIA
 72 14 12 00 : SERVICIOS DE CONSTRUCCIÓN MARINA
 77 10 19 00 : SERVICIOS DE INVESTIGACIÓN DE CONTAMINACIÓN
 77 10 20 00 : SERVICIOS DE REPORTE AMBIENTAL
 77 12 15 00 : CONTAMINACIÓN DEL AIRE
 77 12 16 00 : CONTAMINACIÓN DEL SUELO

EXPERIENCIA No.57 :

NÚMERO CONSECUTIVO DEL CONTRATO:057

CONTRATO CELEBRADO POR :3 - CONSORCIO O UNIÓN TEMPORAL

NOMBRE DEL CONTRATISTA :UT PLUVIAL 2015

NOMBRE DEL CONTRATANTE :ALCALDIA DE RIOHACHA

VALOR CONTRATADO EN SMLV :7918,06

PORCENTAJE DE PARTICIPACIÓN EN EL VALOR EJECUTADO EN CASO DE CONSORCIOS Y UNIONES TEMPORALES: 90%

SG FM CL PR - DESCRIPCIÓN

77 11 15 00 : SERVICIOS DE SEGURIDAD AMBIENTAL
 72 11 10 00 : SERVICIOS DE CONSTRUCCIÓN DE UNIDADES UNIFAMILIARES
 70 17 18 00 : SERVICIOS DE DRENAJE
 11 10 17 00 : METALES DE BASE
 22 10 16 00 : EQUIPO DE PAVIMENTACIÓN
 24 12 15 00 : CAJAS, BOLSAS Y SACOS PARA EMPAQUETADO
 30 11 15 00 : CONCRETO Y MORTEROS
 30 19 18 00 : EQUIPOS Y MATERIALES PARA CONSTRUCCIONES TEMPORALES Y APOYO AL MANTENIM...
 40 17 15 00 : TUBOS Y TUBERÍAS COMERCIALES
 47 13 19 00 : ABSORBENTES
 72 10 15 00 : SERVICIOS DE APOYO PARA LA CONSTRUCCIÓN
 72 14 10 00 : SERVICIOS DE CONSTRUCCIÓN DE AUTOPISTAS Y CARRETERAS
 72 14 11 00 : SERVICIOS DE CONSTRUCCIÓN Y REVESTIMIENTO Y PAVIMENTACIÓN DE INFRAEST...
 72 14 15 00 : SERVICIOS DE PREPARACIÓN DE TIERRAS
 80 10 16 00 : GERENCIA DE PROYECTOS
 80 10 15 00 : SERVICIOS DE CONSULTORÍA DE NEGOCIOS Y ADMINISTRACIÓN CORPORATIVA
 80 12 17 00 : SERVICIOS DE RESPONSABILIDAD CIVIL
 81 10 15 00 : INGENIERÍA CIVIL Y ARQUITECTURA
 81 10 22 00 : INGENIERÍA DE TRANSPORTE
 81 15 18 00 : OCEANOGRAFÍA E HIDROLOGÍA
 83 10 15 00 : SERVICIOS DE ACUEDUCTO Y ALCANTARILLADO
 95 11 15 00 : VÍAS DE TRÁFICO LIMITADO
 95 11 16 00 : VÍAS DE TRÁFICO ABIERTO
 20 10 18 00 : SISTEMAS MECANIZADOS DE SOPORTE EN TIERRA
 22 10 15 00 : MAQUINARIA PARA TRABAJO DE DESMONTE
 22 10 17 00 : COMPONENTES DE EQUIPO PESADO
 40 17 17 00 : ADAPTADORES DE TUBOS
 40 17 19 00 : BRIDAS DE RESPALDO PARA TUBOS
 40 17 37 00 : BRIDAS REDUCTORAS PARA TUBOS
 40 17 49 00 : UNIONES PARA TUBOS
 40 17 52 00 : Y DE CONEXIÓN PARA TUBOS

***** CONTINUA *****

**CAMARA DE COMERCIO DE LA GUAJIRA
CORNEJO OCHOA YEZITD**



Fecha expedición: 2021/12/14 - 17:41:43 **** Recibo No. S000378132 **** Num. Operación. 99-USUPUBXX-20211214-0042

*** EXPEDIDO A TRAVES DEL SISTEMA VIRTUAL S.I.I. ***

70 13 15 00 : PROTECCIÓN DEL TERRENO Y DEL SUELO
 72 10 29 00 : SERVICIOS DE MANTENIMIENTO Y REPARACIÓN DE INSTALACIONES
 72 15 43 00 : SERVICIOS DE MANTENIMIENTO Y REPARACIÓN DE EQUIPO MOTIVO Y GENERACIÓN...
 80 11 16 00 : SERVICIOS DE PERSONAL TEMPORAL
 81 14 15 00 : CONTROL DE CALIDAD
 41 11 25 00 : INSTRUMENTOS DE MEDICIÓN Y OBSERVACIÓN DEL CAUDAL DE FLUIDOS
 72 14 12 00 : SERVICIOS DE CONSTRUCCIÓN MARINA
 77 10 15 00 : EVALUACIÓN DE IMPACTO AMBIENTAL
 77 10 16 00 : PLANEACIÓN AMBIENTAL
 77 10 17 00 : SERVICIOS DE ASESORÍA AMBIENTAL
 77 10 18 00 : AUDITORÍA AMBIENTAL
 77 10 19 00 : SERVICIOS DE INVESTIGACIÓN DE CONTAMINACIÓN
 77 10 20 00 : SERVICIOS DE REPORTE AMBIENTAL
 77 11 16 00 : REHABILITACIÓN AMBIENTAL
 77 12 15 00 : CONTAMINACIÓN DEL AIRE
 77 12 16 00 : CONTAMINACIÓN DEL SUELO
 77 12 17 00 : CONTAMINACIÓN DEL AGUA

EXPERIENCIA No. 58 :

NÚMERO CONSECUTIVO DEL CONTRATO:058

CONTRATO CELEBRADO POR :1 - EL PROPONENTE

NOMBRE DEL CONTRATISTA :YEZITD CORNEJO OCHOA

NOMBRE DEL CONTRATANTE :INSTITUCION EDUCATIVA LIVIO REGINALDO FISCHIONE

VALOR CONTRATADO EN SMLV :294,81

SG FM CL PR - DESCRIPCIÓN

11 11 15 00 : BARRO Y TIERRA
 11 11 16 00 : PIEDRA
 11 11 17 00 : ARENA
 20 10 18 00 : SISTEMAS MECANIZADOS DE SOPORTE EN TIERRA
 20 12 13 00 : EQUIPO DE CONTROL DE ARENA
 22 10 15 00 : MAQUINARIA PARA TRABAJO DE DESMONTE
 22 10 17 00 : COMPONENTES DE EQUIPO PESADO
 24 14 16 00 : SUMINISTROS DE ACOLCHADOS
 27 11 15 00 : HERRAMIENTAS DE CORTE Y ENGARZADO Y PUNZONES
 27 11 22 00 : HERRAMIENTAS DE ALBAÑILERÍA Y CONCRETO
 27 11 27 00 : HERRAMIENTAS MECÁNICAS
 30 10 15 00 : ÁNGULOS
 30 10 17 00 : VIGAS
 30 10 23 00 : PERFILES
 30 10 36 00 : PRODUCTOS ESTRUCTURALES
 30 11 15 00 : CONCRETO Y MORTEROS
 30 11 16 00 : CEMENTO Y CAL
 30 11 19 00 : ELEMENTOS PARA REFORZAR CONCRETO
 30 12 17 00 : MATERIALES DE CONSTRUCCIÓN DE CAMINOS Y CARRILERAS
 30 13 15 00 : BLOQUES
 30 13 16 00 : LADRILLOS
 46 18 15 00 : ROPA DE SEGURIDAD
 49 24 15 00 : EQUIPO DE PARQUES INFANTILES
 55 12 17 00 : SEÑALIZACIÓN
 70 13 15 00 : PROTECCIÓN DEL TERRENO Y DEL SUELO
 72 10 15 00 : SERVICIOS DE APOYO PARA LA CONSTRUCCIÓN
 72 10 29 00 : SERVICIOS DE MANTENIMIENTO Y REPARACIÓN DE INSTALACIONES

***** CONTINUA *****

**CAMARA DE COMERCIO DE LA GUAJIRA
CORNEJO OCHOA YEZITD**



Fecha expedición: 2021/12/14 - 17:41:43 **** Recibo No. S000378132 **** Num. Operación. 99-USUPUBXX-20211214-0042

*** EXPEDIDO A TRAVES DEL SISTEMA VIRTUAL S.I.I. ***

72 10 33 00 : SERVICIOS DE MANTENIMIENTO Y REPARACIÓN DE INFRAESTRUCTURA
 72 12 14 00 : SERVICIOS DE CONSTRUCCIÓN DE EDIFICIOS PÚBLICOS ESPECIALIZADOS
 72 12 15 00 : SERVICIOS DE CONSTRUCCIÓN DE PLANTAS INDUSTRIALES
 72 14 10 00 : SERVICIOS DE CONSTRUCCIÓN DE AUTOPISTAS Y CARRETERAS
 72 14 11 00 : SERVICIOS DE CONSTRUCCIÓN Y REVESTIMIENTO Y PAVIMENTACIÓN DE INFRAEST...
 72 14 13 00 : SERVICIO DE CONSTRUCCIÓN DE FACILIDADES ATLÉTICAS Y RECREATIVAS
 72 14 15 00 : SERVICIOS DE PREPARACIÓN DE TIERRAS
 72 15 14 00 : SERVICIOS DE CONSTRUCCIÓN DE RECUBRIMIENTOS DE MUROS
 72 15 15 00 : SERVICIOS DE SISTEMAS ELÉCTRICOS
 72 15 17 00 : SERVICIOS DE INSTALACIÓN DE SISTEMAS DE SEGURIDAD FÍSICA E INDUSTRIAL
 72 15 19 00 : SERVICIOS DE ALBAÑILERÍA Y MAMPOSTERÍA
 72 15 20 00 : SERVICIOS DE PAÑETADO Y DRYWALL
 72 15 23 00 : SERVICIOS DE CARPINTERÍA
 72 15 25 00 : SERVICIOS DE INSTALACIÓN DE PISOS
 72 15 26 00 : SERVICIOS DE TECHADO Y PAREDES EXTERNAS Y LÁMINAS DE METAL
 72 15 27 00 : SERVICIOS DE INSTALACIÓN Y REPARACIÓN DE CONCRETO
 72 15 29 00 : SERVICIOS DE MONTAJE DE ACERO ESTRUCTURAL
 72 15 31 00 : SERVICIOS DE CONSTRUCCIÓN DE FACILIDADES ATLÉTICAS Y RECREATIVAS
 72 15 34 00 : SERVICIOS DE APAREJAMIENTO Y ANDAMIAJE
 72 15 35 00 : SERVICIOS DE LIMPIEZA ESTRUCTURAL EXTERNA
 72 15 36 00 : SERVICIOS DE TERMINADO INTERIOR, DOTACIÓN Y REMODELACIÓN
 76 12 16 00 : DISPOSICIÓN DE DESECHOS NO PELIGROSOS
 81 10 15 00 : INGENIERÍA CIVIL Y ARQUITECTURA
 81 14 15 00 : CONTROL DE CALIDAD
 93 14 20 00 : DESARROLLO URBANO
 95 12 15 00 : EDIFICIOS Y ESTRUCTURAS COMERCIALES Y DE ENTRETENIMIENTO
 95 12 16 00 : EDIFICIOS Y ESTRUCTURAS DE TRANSPORTE
 95 12 18 00 : EDIFICIOS Y ESTRUCTURAS UTILITARIOS
 95 12 19 00 : EDIFICIOS Y ESTRUCTURAS EDUCACIONALES Y DE ADMINISTRACIÓN
 95 12 23 00 : EDIFICIOS Y ESTRUCTURAS DE SALUD Y DEPORTIVAS
 95 13 15 00 : TARIMAS Y GRADERÍAS
 22 10 16 00 : EQUIPO DE PAVIMENTACIÓN
 22 10 19 00 : MAQUINARIA Y ACCESORIOS DE CONSTRUCCIÓN DE EDIFICIOS
 23 27 18 00 : SUMINISTROS PARA SOLDAR, SOLDADURA FUERTE Y SOLDADURA DÉBIL
 24 10 17 00 : TRANSPORTADORES Y ACCESORIOS
 30 10 24 00 : VARILLAS
 30 11 18 00 : AGREGADOS
 31 16 16 00 : PERNOS
 31 16 24 00 : FIJADORES VARIOS
 39 11 18 00 : ACCESORIOS DE ILUMINACIÓN
 39 12 13 00 : CUADROS, REGISTROS Y MENAJE PARA ELECTRICIDAD
 49 16 15 00 : EQUIPOS PARA DEPORTES DE CAMPO
 41 11 16 00 : INSTRUMENTOS DE MEDIDA DE LONGITUD, ESPESOR O DISTANCIA
 26 12 16 00 : CABLES ELÉCTRICOS Y ACCESORIOS
 26 10 12 00 : MOTORES ELÉCTRICOS DE CORRIENTE DIRECTA DC
 39 12 21 00 : EQUIPO DE TRANSMISIÓN Y DISTRIBUCIÓN ELÉCTRICA
 56 10 16 00 : MUEBLES PARA EL EXTERIOR
 70 11 15 00 : PLANTAS Y ÁRBOLES ORNAMENTALES
 70 11 17 00 : PARQUES, JARDINES Y HUERTOS
 72 15 18 00 : SERVICIOS DE MANTENIMIENTO Y REPARACIÓN DE INSTALACIÓN DE MÁQUINAS
 80 10 16 00 : GERENCIA DE PROYECTOS
 80 16 15 00 : SERVICIOS DE APOYO GERENCIAL

***** CONTINUA *****

**CAMARA DE COMERCIO DE LA GUAJIRA
CORNEJO OCHOA YEZITD**



Fecha expedición: 2021/12/14 - 17:41:43 **** Recibo No. S000378132 **** Num. Operación. 99-USUPUBXX-20211214-0042

*** EXPEDIDO A TRAVES DEL SISTEMA VIRTUAL S.I.I. ***

93 14 15 00 : DESARROLLO Y SERVICIOS SOCIALES
 70 17 18 00 : SERVICIOS DE DRENAJE
 77 11 15 00 : SERVICIOS DE SEGURIDAD AMBIENTAL
 72 15 10 00 : SERVICIOS DE CONSTRUCCIÓN Y MANTENIMIENTO DE CALDERAS Y HORNOS
 72 15 12 00 : SERVICIOS DE CONSTRUCCIÓN Y MANTENIMIENTO DE HVAC CALEFACCIÓN Y ENFRI...
 27 11 32 00 : JUEGOS DE HERRAMIENTAS
 72 15 33 00 : SERVICIOS DE MANTENIMIENTO E INSTALACIÓN DE EQUIPO DE ESTACIÓN DE SER...
 72 15 37 00 : SERVICIOS DE INSTALACIÓN, MANTENIMIENTO Y REPARACIÓN DE EQUIPOS Y CON...
 72 15 41 00 : SERVICIOS DE MANTENIMIENTO Y REPARACIÓN DE EQUIPO DE SISTEMAS DE DISTR...
 72 15 42 00 : SERVICIOS DE MANTENIMIENTO Y REPARACIÓN DE INSTALACIÓN DE INSTRUMENTA...
 72 15 43 00 : SERVICIOS DE MANTENIMIENTO Y REPARACIÓN DE EQUIPO MOTIVO Y GENERACIÓN...
 72 15 44 00 : SERVICIOS DE MANTENIMIENTO Y FABRICACIÓN DE ACCESORIOS PARA TUBERÍAS
 77 10 15 00 : EVALUACIÓN DE IMPACTO AMBIENTAL
 77 10 16 00 : PLANEACIÓN AMBIENTAL
 77 10 17 00 : SERVICIOS DE ASESORÍA AMBIENTAL
 77 10 18 00 : AUDITORÍA AMBIENTAL
 77 11 16 00 : REHABILITACIÓN AMBIENTAL
 77 12 17 00 : CONTAMINACIÓN DEL AGUA
 80 10 15 00 : SERVICIOS DE CONSULTORÍA DE NEGOCIOS Y ADMINISTRACIÓN CORPORATIVA
 80 12 17 00 : SERVICIOS DE RESPONSABILIDAD CIVIL
 81 10 16 00 : INGENIERÍA MECÁNICA
 81 10 17 00 : INGENIERÍA ELÉCTRICA Y ELECTRÓNICA
 81 10 22 00 : INGENIERÍA DE TRANSPORTE
 81 10 24 00 : INGENIERÍA DE TRANSMISIÓN DE ENERGÍA ELÉCTRICA
 30 19 18 00 : EQUIPOS Y MATERIALES PARA CONSTRUCCIONES TEMPORALES Y APOYO AL MANTENIM...
 81 14 16 00 : MANEJO DE CADENA DE SUMINISTROS
 83 10 18 00 : SERVICIOS ELÉCTRICOS
 93 15 15 00 : ADMINISTRACIÓN PÚBLICA
 95 11 16 00 : VÍAS DE TRÁFICO ABIERTO
 95 12 17 00 : EDIFICIOS Y ESTRUCTURAS PÚBLICOS
 31 21 17 00 : ACABADOS EN GENERAL
 32 10 16 00 : CIRCUITOS INTEGRADOS
 32 11 15 00 : DIODOS
 32 11 16 00 : TRANSISTORES
 32 11 17 00 : APARATOS SEMICONDUCTORES
 32 12 15 00 : CAPACITORES
 32 12 16 00 : RESISTORES
 32 12 17 00 : COMPONENTES DISCRETOS
 32 12 18 00 : FILTROS DE SEÑALES
 32 12 19 00 : RESONADORES
 32 13 10 00 : ACCESORIOS, MATERIAS PRIMAS Y PIEZAS DE COMPONENTES ELECTRÓNICOS
 32 14 11 00 : PIEZAS Y ACCESORIOS DE TUBOS ELECTRÓNICOS
 32 15 15 00 : DISPOSITIVOS DE CONTROL DE INDICACIÓN Y DE SEÑALIZACIÓN
 32 15 16 00 : SUBSISTEMAS PROGRAMABLES DE CONTROLADOR LÓGICO
 32 15 17 00 : CONTROLADORES LÓGICOS PROGRAMABLES
 32 15 18 00 : DISPOSITIVOS DE CONTROL DE SEGURIDAD
 32 15 19 00 : DISPOSITIVOS DE AUTOMATIZACIÓN DE CONTROL DE LA CONECTIVIDAD
 32 15 20 00 : CONTROL DE PROCESOS O SISTEMAS EMPAQUETADOS DE AUTOMATIZACIÓN
 39 10 16 00 : LÁMPARAS Y BOMBILLAS
 39 10 18 00 : COMPONENTES Y ACCESORIOS DE LÁMPARA
 39 10 19 00 : BALASTOS DE LÁMPARAS Y TRANSFORMADORES DE LÁMPARAS
 39 11 15 00 : ILUMINACIÓN DE INTERIORES Y ARTEFACTOS

***** CONTINUA *****

**CAMARA DE COMERCIO DE LA GUAJIRA
CORNEJO OCHOA YEZITD**



Fecha expedición: 2021/12/14 - 17:41:43 **** Recibo No. S000378132 **** Num. Operación. 99-USUPUBXX-20211214-0042

*** EXPEDIDO A TRAVES DEL SISTEMA VIRTUAL S.I.I. ***

39 11 16 00 : ILUMINACIÓN EXTERIOR Y ARTEFACTOS
 39 11 17 00 : ALUMBRADO DE EMERGENCIA
 39 11 19 00 : SEÑALIZACIÓN E ILUMINACIÓN DE EMPLAZAMIENTOS PELIGROSOS
 39 11 20 00 : PROYECTORES MÓVILES
 39 11 22 00 : DISPOSITIVOS DE EFECTOS ESPECIALES
 39 11 23 00 : ILUMINACIÓN Y ACCESORIOS DE ESCENARIOS Y ESTUDIOS
 39 11 24 00 : DISPOSITIVOS PARA MANEJO DE LUCES Y CONTROL DE ESCENARIOS Y ESTUDIOS
 39 11 25 00 : LUMINARIAS DE ESCENARIOS Y ESTUDIOS
 39 11 26 00 : DISPOSITIVOS DE ILUMINACIÓN NO - ELÉCTRICA
 39 12 10 00 : EQUIPAMIENTO PARA DISTRIBUCIÓN Y CONVERSIÓN DE ALIMENTACIÓN
 39 12 11 00 : CENTROS DE CONTROL Y DISTRIBUCIÓN Y ACCESORIOS
 39 12 14 00 : LENGUETAS DE CONEXIÓN, CONECTADORES Y TERMINALES
 39 12 15 00 : CONMUTADORES, CONTROLES Y RELES Y ACCESORIOS
 39 12 16 00 : DISPOSITIVOS Y ACCESORIOS PARA LA PROTECCIÓN DE CIRCUITOS
 39 12 17 00 : FERRETERÍA ELÉCTRICA Y SUMINISTROS
 39 12 18 00 : INSTALACIONES DE EDIFICIOS INTELIGENTES - IBI
 39 12 22 00 : INTERRUPTORES ELÉCTRICOS Y ACCESORIOS
 39 12 23 00 : RELES ELÉCTRICOS Y ACCESORIOS
 39 13 15 00 : MARCADORES DE ALAMBRE Y DISPOSITIVOS PARA MARCAR ALAMBRE
 39 13 16 00 : DISPOSITIVOS DE PROTECCIÓN DE ALAMBRE
 39 13 17 00 : CONDUCTOS ELÉCTRICOS, ELECTRODUCTOS Y CABLES AÉREOS
 70 14 16 00 : PROTECCIÓN DE CULTIVOS
 70 14 17 00 : GESTIÓN DE CULTIVOS
 70 15 18 00 : SERVICIOS DE CONSERVACIÓN FORESTAL
 70 15 19 00 : RECURSOS FORESTALES
 70 16 16 00 : FLORA
 70 16 17 00 : ECOSISTEMAS
 70 17 15 00 : DESARROLLO
 72 12 11 00 : SERVICIOS DE CONSTRUCCIÓN DE EDIFICIOS COMERCIALES Y DE OFICINA
 55 11 15 00 : PUBLICACIONES ELECTRÓNICAS Y MÚSICA
 55 11 16 00 : MATERIAL DE REFERENCIA DE SOFTWARE ELECTRÓNICO
 55 12 15 00 : RÓTULOS
 55 12 16 00 : ETIQUETAS
 55 12 18 00 : DOCUMENTOS DE IDENTIFICACIÓN
 56 10 15 00 : MUEBLES
 56 10 17 00 : MUEBLES DE OFICINA
 56 10 18 00 : ACCESORIOS Y MUEBLES DE BEBÉ Y NIÑO
 56 10 19 00 : PIEZAS DE MOBILIARIO Y ACCESORIOS
 56 11 15 00 : SITIOS DE TRABAJO Y PAQUETES PARA LA OFICINA
 56 11 16 00 : SISTEMAS DE PANELES
 56 11 17 00 : CASEGOOD Y SISTEMAS NO MODULARES
 56 11 18 00 : MUEBLES INDEPENDIENTES
 56 11 19 00 : MUEBLES INDUSTRIALES
 56 11 20 00 : MUEBLES DE APOYO DE LA COMPUTADORA
 56 11 21 00 : ASIENTOS
 56 11 22 00 : SISTEMAS DE ESCRITORIOS
 56 11 23 00 : PARTES Y ACCESORIOS PARA ASIENTOS DE AUDITORIOS O ESTADIOS O DE USO ESP...
 56 12 10 00 : MOBILIARIO DE BIBLIOTECA
 56 12 11 00 : MOBILIARIO DE CLASE DE ARTE
 56 12 12 00 : MOBILIARIO DE SALA DE PRIMEROS AUXILIOS
 56 12 13 00 : ACCESORIOS DE INSTALACIONES EDUCATIVAS GENERALES
 56 12 14 00 : MOBILIARIO DE CAFETERÍA Y COMEDOR

***** CONTINUA *****

**CAMARA DE COMERCIO DE LA GUAJIRA
CORNEJO OCHOA YEZITD**



Fecha expedición: 2021/12/14 - 17:41:43 **** Recibo No. S000378132 **** Num. Operación. 99-USUPUBXX-20211214-0042

*** EXPEDIDO A TRAVES DEL SISTEMA VIRTUAL S.I.I. ***

56 12 16 00 : MOBILIARIO PARA EL TIEMPO DE DESCANSO Y OCIO CREATIVO PARA GUARDERÍA I...
 56 12 17 00 : MÓDULOS DE ALMACENAMIENTO GENERAL Y DE LIBROS PARA LAS AULAS
 56 12 18 00 : MOBILIARIO Y ACCESORIOS DE AULAS VOCACIONALES
 56 12 19 00 : MOBILIARIO DE DEMOSTRACIÓN
 56 12 20 00 : MUEBLES DE LABORATORIO
 56 13 15 00 : MANIQUÍES Y FORMAS
 56 13 16 00 : EXHIBIDORES Y ACCESORIOS AUTO SOPORTADOS PARA MERCANCÍAS
 56 13 17 00 : APARATOS, ESTANTES, SISTEMAS Y ACCESORIOS PARA INSTALACIÓN DE MERCANCÍAS
 56 14 15 00 : ADORNOS CERÁMICOS PARA EL HOGAR
 56 14 16 00 : ADORNOS DE VIDRIO PARA EL HOGAR
 49 20 15 00 : EQUIPO DE ENTRENAMIENTO PARA AERÓBICOS
 49 20 16 00 : EQUIPO DE ENTRENAMIENTO DE PESAS Y RESISTENCIA
 72 14 12 00 : SERVICIOS DE CONSTRUCCIÓN MARINA
 77 10 19 00 : SERVICIOS DE INVESTIGACIÓN DE CONTAMINACIÓN
 77 10 20 00 : SERVICIOS DE REPORTE AMBIENTAL
 77 12 15 00 : CONTAMINACIÓN DEL AIRE
 77 12 16 00 : CONTAMINACIÓN DEL SUELO

EXPERIENCIA No. 59 :

NÚMERO CONSECUTIVO DEL CONTRATO:059

CONTRATO CELEBRADO POR :1 - EL PROPONENTE

NOMBRE DEL CONTRATISTA :YEZITD CORNEJO OCHOA

NOMBRE DEL CONTRATANTE :INSTITUCION EDUCATIVA CENTRO DE INTEGRACION POPULAR

VALOR CONTRATADO EN SMLLV :648,82

SG FM CL PR - DESCRIPCIÓN

11 11 15 00 : BARRO Y TIERRA
 11 11 16 00 : PIEDRA
 11 11 17 00 : ARENA
 20 10 18 00 : SISTEMAS MECANIZADOS DE SOPORTE EN TIERRA
 20 12 13 00 : EQUIPO DE CONTROL DE ARENA
 22 10 15 00 : MAQUINARIA PARA TRABAJO DE DESMONTE
 22 10 17 00 : COMPONENTES DE EQUIPO PESADO
 24 14 16 00 : SUMINISTROS DE ACOLCHADOS
 27 11 15 00 : HERRAMIENTAS DE CORTE Y ENGARZADO Y PUNZONES
 27 11 22 00 : HERRAMIENTAS DE ALBAÑILERÍA Y CONCRETO
 27 11 27 00 : HERRAMIENTAS MECÁNICAS
 30 10 15 00 : ÁNGULOS
 30 10 17 00 : VIGAS
 30 10 23 00 : PERFILES
 30 10 36 00 : PRODUCTOS ESTRUCTURALES
 30 11 15 00 : CONCRETO Y MORTEROS
 30 11 16 00 : CEMENTO Y CAL
 30 11 19 00 : ELEMENTOS PARA REFORZAR CONCRETO
 30 12 17 00 : MATERIALES DE CONSTRUCCIÓN DE CAMINOS Y CARRILERAS
 30 13 15 00 : BLOQUES
 30 13 16 00 : LADRILLOS
 46 18 15 00 : ROPA DE SEGURIDAD
 49 24 15 00 : EQUIPO DE PARQUES INFANTILES
 55 12 17 00 : SEÑALIZACIÓN
 70 13 15 00 : PROTECCIÓN DEL TERRENO Y DEL SUELO
 72 10 15 00 : SERVICIOS DE APOYO PARA LA CONSTRUCCIÓN
 72 10 29 00 : SERVICIOS DE MANTENIMIENTO Y REPARACIÓN DE INSTALACIONES

***** CONTINUA *****

**CAMARA DE COMERCIO DE LA GUAJIRA
CORNEJO OCHOA YEZITD**



Fecha expedición: 2021/12/14 - 17:41:43 **** Recibo No. S000378132 **** Num. Operación. 99-USUPUBXX-20211214-0042

*** EXPEDIDO A TRAVES DEL SISTEMA VIRTUAL S.I.I. ***

72 10 33 00 : SERVICIOS DE MANTENIMIENTO Y REPARACIÓN DE INFRAESTRUCTURA
 72 12 14 00 : SERVICIOS DE CONSTRUCCIÓN DE EDIFICIOS PÚBLICOS ESPECIALIZADOS
 72 12 15 00 : SERVICIOS DE CONSTRUCCIÓN DE PLANTAS INDUSTRIALES
 72 14 10 00 : SERVICIOS DE CONSTRUCCIÓN DE AUTOPISTAS Y CARRETERAS
 72 14 11 00 : SERVICIOS DE CONSTRUCCIÓN Y REVESTIMIENTO Y PAVIMENTACIÓN DE INFRAEST...
 72 14 13 00 : SERVICIO DE CONSTRUCCIÓN DE FACILIDADES ATLÉTICAS Y RECREATIVAS
 72 14 15 00 : SERVICIOS DE PREPARACIÓN DE TIERRAS
 72 15 14 00 : SERVICIOS DE CONSTRUCCIÓN DE RECUBRIMIENTOS DE MUROS
 72 15 15 00 : SERVICIOS DE SISTEMAS ELÉCTRICOS
 72 15 17 00 : SERVICIOS DE INSTALACIÓN DE SISTEMAS DE SEGURIDAD FÍSICA E INDUSTRIAL
 72 15 19 00 : SERVICIOS DE ALBAÑILERÍA Y MAMPOSTERÍA
 72 15 20 00 : SERVICIOS DE PAÑETADO Y DRYWALL
 72 15 23 00 : SERVICIOS DE CARPINTERÍA
 72 15 25 00 : SERVICIOS DE INSTALACIÓN DE PISOS
 72 15 26 00 : SERVICIOS DE TECHADO Y PAREDES EXTERNAS Y LÁMINAS DE METAL
 72 15 27 00 : SERVICIOS DE INSTALACIÓN Y REPARACIÓN DE CONCRETO
 72 15 29 00 : SERVICIOS DE MONTAJE DE ACERO ESTRUCTURAL
 72 15 31 00 : SERVICIOS DE CONSTRUCCIÓN DE FACILIDADES ATLÉTICAS Y RECREATIVAS
 72 15 34 00 : SERVICIOS DE APAREJAMIENTO Y ANDAMIAJE
 72 15 35 00 : SERVICIOS DE LIMPIEZA ESTRUCTURAL EXTERNA
 72 15 36 00 : SERVICIOS DE TERMINADO INTERIOR, DOTACIÓN Y REMODELACIÓN
 76 12 16 00 : DISPOSICIÓN DE DESECHOS NO PELIGROSOS
 81 10 15 00 : INGENIERÍA CIVIL Y ARQUITECTURA
 81 14 15 00 : CONTROL DE CALIDAD
 93 14 20 00 : DESARROLLO URBANO
 95 12 15 00 : EDIFICIOS Y ESTRUCTURAS COMERCIALES Y DE ENTRETENIMIENTO
 95 12 16 00 : EDIFICIOS Y ESTRUCTURAS DE TRANSPORTE
 95 12 18 00 : EDIFICIOS Y ESTRUCTURAS UTILITARIOS
 95 12 19 00 : EDIFICIOS Y ESTRUCTURAS EDUCACIONALES Y DE ADMINISTRACIÓN
 95 12 23 00 : EDIFICIOS Y ESTRUCTURAS DE SALUD Y DEPORTIVAS
 95 13 15 00 : TARIMAS Y GRADERÍAS
 22 10 16 00 : EQUIPO DE PAVIMENTACIÓN
 22 10 19 00 : MAQUINARIA Y ACCESORIOS DE CONSTRUCCIÓN DE EDIFICIOS
 23 27 18 00 : SUMINISTROS PARA SOLDAR, SOLDADURA FUERTE Y SOLDADURA DÉBIL
 24 10 17 00 : TRANSPORTADORES Y ACCESORIOS
 30 10 24 00 : VARILLAS
 30 11 18 00 : AGREGADOS
 31 16 16 00 : PERNOS
 31 16 24 00 : FIJADORES VARIOS
 39 11 18 00 : ACCESORIOS DE ILUMINACIÓN
 39 12 13 00 : CUADROS, REGISTROS Y MENAJE PARA ELECTRICIDAD
 49 16 15 00 : EQUIPOS PARA DEPORTES DE CAMPO
 41 11 16 00 : INSTRUMENTOS DE MEDIDA DE LONGITUD, ESPESOR O DISTANCIA
 26 12 16 00 : CABLES ELÉCTRICOS Y ACCESORIOS
 26 10 12 00 : MOTORES ELÉCTRICOS DE CORRIENTE DIRECTA DC
 39 12 21 00 : EQUIPO DE TRANSMISIÓN Y DISTRIBUCIÓN ELÉCTRICA
 56 10 16 00 : MUEBLES PARA EL EXTERIOR
 70 11 15 00 : PLANTAS Y ÁRBOLES ORNAMENTALES
 70 11 17 00 : PARQUES, JARDINES Y HUERTOS
 72 15 18 00 : SERVICIOS DE MANTENIMIENTO Y REPARACIÓN DE INSTALACIÓN DE MÁQUINAS
 80 10 16 00 : GERENCIA DE PROYECTOS
 80 16 15 00 : SERVICIOS DE APOYO GERENCIAL

***** CONTINUA *****

**CAMARA DE COMERCIO DE LA GUAJIRA
CORNEJO OCHOA YEZITD**



Fecha expedición: 2021/12/14 - 17:41:43 **** Recibo No. S000378132 **** Num. Operación. 99-USUPUBXX-20211214-0042

*** EXPEDIDO A TRAVES DEL SISTEMA VIRTUAL S.I.I. ***

93 14 15 00 : DESARROLLO Y SERVICIOS SOCIALES
 70 17 18 00 : SERVICIOS DE DRENAJE
 77 11 15 00 : SERVICIOS DE SEGURIDAD AMBIENTAL
 72 15 10 00 : SERVICIOS DE CONSTRUCCIÓN Y MANTENIMIENTO DE CALDERAS Y HORNOS
 72 15 12 00 : SERVICIOS DE CONSTRUCCIÓN Y MANTENIMIENTO DE HVAC CALEFACCIÓN Y ENFRI...
 27 11 32 00 : JUEGOS DE HERRAMIENTAS
 72 15 33 00 : SERVICIOS DE MANTENIMIENTO E INSTALACIÓN DE EQUIPO DE ESTACIÓN DE SER...
 72 15 37 00 : SERVICIOS DE INSTALACIÓN, MANTENIMIENTO Y REPARACIÓN DE EQUIPOS Y CON...
 72 15 41 00 : SERVICIOS DE MANTENIMIENTO Y REPARACIÓN DE EQUIPO DE SISTEMAS DE DISTR...
 72 15 42 00 : SERVICIOS DE MANTENIMIENTO Y REPARACIÓN DE INSTALACIÓN DE INSTRUMENTA...
 72 15 43 00 : SERVICIOS DE MANTENIMIENTO Y REPARACIÓN DE EQUIPO MOTIVO Y GENERACIÓN...
 72 15 44 00 : SERVICIOS DE MANTENIMIENTO Y FABRICACIÓN DE ACCESORIOS PARA TUBERÍAS
 77 10 15 00 : EVALUACIÓN DE IMPACTO AMBIENTAL
 77 10 16 00 : PLANEACIÓN AMBIENTAL
 77 10 17 00 : SERVICIOS DE ASESORÍA AMBIENTAL
 77 10 18 00 : AUDITORÍA AMBIENTAL
 77 11 16 00 : REHABILITACIÓN AMBIENTAL
 77 12 17 00 : CONTAMINACIÓN DEL AGUA
 80 10 15 00 : SERVICIOS DE CONSULTORÍA DE NEGOCIOS Y ADMINISTRACIÓN CORPORATIVA
 80 12 17 00 : SERVICIOS DE RESPONSABILIDAD CIVIL
 81 10 16 00 : INGENIERÍA MECÁNICA
 81 10 17 00 : INGENIERÍA ELÉCTRICA Y ELECTRÓNICA
 81 10 22 00 : INGENIERÍA DE TRANSPORTE
 81 10 24 00 : INGENIERÍA DE TRANSMISIÓN DE ENERGÍA ELÉCTRICA
 30 19 18 00 : EQUIPOS Y MATERIALES PARA CONSTRUCCIONES TEMPORALES Y APOYO AL MANTENIM...
 81 14 16 00 : MANEJO DE CADENA DE SUMINISTROS
 83 10 18 00 : SERVICIOS ELÉCTRICOS
 93 15 15 00 : ADMINISTRACIÓN PÚBLICA
 95 11 16 00 : VÍAS DE TRÁFICO ABIERTO
 95 12 17 00 : EDIFICIOS Y ESTRUCTURAS PÚBLICOS
 31 21 17 00 : ACABADOS EN GENERAL
 32 10 16 00 : CIRCUITOS INTEGRADOS
 32 11 15 00 : DIODOS
 32 11 16 00 : TRANSISTORES
 32 11 17 00 : APARATOS SEMICONDUCTORES
 32 12 15 00 : CAPACITORES
 32 12 16 00 : RESISTORES
 32 12 17 00 : COMPONENTES DISCRETOS
 32 12 18 00 : FILTROS DE SEÑALES
 32 12 19 00 : RESONADORES
 32 13 10 00 : ACCESORIOS, MATERIAS PRIMAS Y PIEZAS DE COMPONENTES ELECTRÓNICOS
 32 14 11 00 : PIEZAS Y ACCESORIOS DE TUBOS ELECTRÓNICOS
 32 15 15 00 : DISPOSITIVOS DE CONTROL DE INDICACIÓN Y DE SEÑALIZACIÓN
 32 15 16 00 : SUBSISTEMAS PROGRAMABLES DE CONTROLADOR LÓGICO
 32 15 17 00 : CONTROLADORES LÓGICOS PROGRAMABLES
 32 15 18 00 : DISPOSITIVOS DE CONTROL DE SEGURIDAD
 32 15 19 00 : DISPOSITIVOS DE AUTOMATIZACIÓN DE CONTROL DE LA CONECTIVIDAD
 32 15 20 00 : CONTROL DE PROCESOS O SISTEMAS EMPAQUETADOS DE AUTOMATIZACIÓN
 39 10 16 00 : LÁMPARAS Y BOMBILLAS
 39 10 18 00 : COMPONENTES Y ACCESORIOS DE LÁMPARA
 39 10 19 00 : BALASTOS DE LÁMPARAS Y TRANSFORMADORES DE LÁMPARAS
 39 11 15 00 : ILUMINACIÓN DE INTERIORES Y ARTEFACTOS

***** CONTINUA *****

**CAMARA DE COMERCIO DE LA GUAJIRA
CORNEJO OCHOA YEZITD**



Fecha expedición: 2021/12/14 - 17:41:43 **** Recibo No. S000378132 **** Num. Operación. 99-USUPUBXX-20211214-0042

*** EXPEDIDO A TRAVES DEL SISTEMA VIRTUAL S.I.I. ***

39 11 16 00 : ILUMINACIÓN EXTERIOR Y ARTEFACTOS
 39 11 17 00 : ALUMBRADO DE EMERGENCIA
 39 11 19 00 : SEÑALIZACIÓN E ILUMINACIÓN DE EMPLAZAMIENTOS PELIGROSOS
 39 11 20 00 : PROYECTORES MÓVILES
 39 11 22 00 : DISPOSITIVOS DE EFECTOS ESPECIALES
 39 11 23 00 : ILUMINACIÓN Y ACCESORIOS DE ESCENARIOS Y ESTUDIOS
 39 11 24 00 : DISPOSITIVOS PARA MANEJO DE LUCES Y CONTROL DE ESCENARIOS Y ESTUDIOS
 39 11 25 00 : LUMINARIAS DE ESCENARIOS Y ESTUDIOS
 39 11 26 00 : DISPOSITIVOS DE ILUMINACIÓN NO - ELÉCTRICA
 39 12 10 00 : EQUIPAMIENTO PARA DISTRIBUCIÓN Y CONVERSIÓN DE ALIMENTACIÓN
 39 12 11 00 : CENTROS DE CONTROL Y DISTRIBUCIÓN Y ACCESORIOS
 39 12 14 00 : LENGUETAS DE CONEXIÓN, CONECTADORES Y TERMINALES
 39 12 15 00 : CONMUTADORES, CONTROLES Y RELES Y ACCESORIOS
 39 12 16 00 : DISPOSITIVOS Y ACCESORIOS PARA LA PROTECCIÓN DE CIRCUITOS
 39 12 17 00 : FERRETERÍA ELÉCTRICA Y SUMINISTROS
 39 12 18 00 : INSTALACIONES DE EDIFICIOS INTELIGENTES - IBI
 39 12 22 00 : INTERRUPTORES ELÉCTRICOS Y ACCESORIOS
 39 12 23 00 : RELES ELÉCTRICOS Y ACCESORIOS
 39 13 15 00 : MARCADORES DE ALAMBRE Y DISPOSITIVOS PARA MARCAR ALAMBRE
 39 13 16 00 : DISPOSITIVOS DE PROTECCIÓN DE ALAMBRE
 39 13 17 00 : CONDUCTOS ELÉCTRICOS, ELECTRODUCTOS Y CABLES AÉREOS
 70 14 16 00 : PROTECCIÓN DE CULTIVOS
 70 14 17 00 : GESTIÓN DE CULTIVOS
 70 15 18 00 : SERVICIOS DE CONSERVACIÓN FORESTAL
 70 15 19 00 : RECURSOS FORESTALES
 70 16 16 00 : FLORA
 70 16 17 00 : ECOSISTEMAS
 70 17 15 00 : DESARROLLO
 72 12 11 00 : SERVICIOS DE CONSTRUCCIÓN DE EDIFICIOS COMERCIALES Y DE OFICINA
 55 11 15 00 : PUBLICACIONES ELECTRÓNICAS Y MÚSICA
 55 11 16 00 : MATERIAL DE REFERENCIA DE SOFTWARE ELECTRÓNICO
 55 12 15 00 : RÓTULOS
 55 12 16 00 : ETIQUETAS
 55 12 18 00 : DOCUMENTOS DE IDENTIFICACIÓN
 56 10 15 00 : MUEBLES
 56 10 17 00 : MUEBLES DE OFICINA
 56 10 18 00 : ACCESORIOS Y MUEBLES DE BEBÉ Y NIÑO
 56 10 19 00 : PIEZAS DE MOBILIARIO Y ACCESORIOS
 56 11 15 00 : SITIOS DE TRABAJO Y PAQUETES PARA LA OFICINA
 56 11 16 00 : SISTEMAS DE PANELES
 56 11 17 00 : CASEGOOD Y SISTEMAS NO MODULARES
 56 11 18 00 : MUEBLES INDEPENDIENTES
 56 11 19 00 : MUEBLES INDUSTRIALES
 56 11 20 00 : MUEBLES DE APOYO DE LA COMPUTADORA
 56 11 21 00 : ASIENTOS
 56 11 22 00 : SISTEMAS DE ESCRITORIOS
 56 11 23 00 : PARTES Y ACCESORIOS PARA ASIENTOS DE AUDITORIOS O ESTADIOS O DE USO ESP...
 56 12 10 00 : MOBILIARIO DE BIBLIOTECA
 56 12 11 00 : MOBILIARIO DE CLASE DE ARTE
 56 12 12 00 : MOBILIARIO DE SALA DE PRIMEROS AUXILIOS
 56 12 13 00 : ACCESORIOS DE INSTALACIONES EDUCATIVAS GENERALES
 56 12 14 00 : MOBILIARIO DE CAFETERÍA Y COMEDOR

***** CONTINUA *****

**CAMARA DE COMERCIO DE LA GUAJIRA
CORNEJO OCHOA YEZITD**



Fecha expedición: 2021/12/14 - 17:41:43 **** Recibo No. S000378132 **** Num. Operación. 99-USUPUBXX-20211214-0042

*** EXPEDIDO A TRAVES DEL SISTEMA VIRTUAL S.I.I. ***

56 12 16 00 : MOBILIARIO PARA EL TIEMPO DE DESCANSO Y OCIO CREATIVO PARA GUARDERÍA I...
 56 12 17 00 : MÓDULOS DE ALMACENAMIENTO GENERAL Y DE LIBROS PARA LAS AULAS
 56 12 18 00 : MOBILIARIO Y ACCESORIOS DE AULAS VOCACIONALES
 56 12 19 00 : MOBILIARIO DE DEMOSTRACIÓN
 56 12 20 00 : MUEBLES DE LABORATORIO
 56 13 15 00 : MANIQUÍES Y FORMAS
 56 13 16 00 : EXHIBIDORES Y ACCESORIOS AUTO SOPORTADOS PARA MERCANCÍAS
 56 13 17 00 : APARATOS, ESTANTES, SISTEMAS Y ACCESORIOS PARA INSTALACIÓN DE MERCANCÍAS
 56 14 15 00 : ADORNOS CERÁMICOS PARA EL HOGAR
 56 14 16 00 : ADORNOS DE VIDRIO PARA EL HOGAR
 49 20 15 00 : EQUIPO DE ENTRENAMIENTO PARA AERÓBICOS
 49 20 16 00 : EQUIPO DE ENTRENAMIENTO DE PESAS Y RESISTENCIA
 72 14 12 00 : SERVICIOS DE CONSTRUCCIÓN MARINA
 77 10 19 00 : SERVICIOS DE INVESTIGACIÓN DE CONTAMINACIÓN
 77 10 20 00 : SERVICIOS DE REPORTE AMBIENTAL
 77 12 15 00 : CONTAMINACIÓN DEL AIRE
 77 12 16 00 : CONTAMINACIÓN DEL SUELO

EXPERIENCIA No. 60 :

NÚMERO CONSECUTIVO DEL CONTRATO:060

CONTRATO CELEBRADO POR :1 - EL PROPONENTE

NOMBRE DEL CONTRATISTA :UNION TEMPORAL 5 AULAS 2019

NOMBRE DEL CONTRATANTE :INSTITUCION EDUCATIVA DENZIL ESCOLAR

VALOR CONTRATADO EN SMLV :647,64

PORCENTAJE DE PARTICIPACIÓN EN EL VALOR EJECUTADO EN CASO DE CONSORCIOS Y UNIONES TEMPORALES: 75%

SG FM CL PR - DESCRIPCIÓN

11 11 15 00 : BARRO Y TIERRA
 11 11 16 00 : PIEDRA
 11 11 17 00 : ARENA
 20 10 18 00 : SISTEMAS MECANIZADOS DE SOPORTE EN TIERRA
 20 12 13 00 : EQUIPO DE CONTROL DE ARENA
 22 10 15 00 : MAQUINARIA PARA TRABAJO DE DESMONTE
 22 10 17 00 : COMPONENTES DE EQUIPO PESADO
 24 14 16 00 : SUMINISTROS DE ACOLCHADOS
 27 11 15 00 : HERRAMIENTAS DE CORTE Y ENGARZADO Y PUNZONES
 27 11 22 00 : HERRAMIENTAS DE ALBAÑILERÍA Y CONCRETO
 27 11 27 00 : HERRAMIENTAS MECÁNICAS
 30 10 15 00 : ÁNGULOS
 30 10 17 00 : VIGAS
 30 10 23 00 : PERFILES
 30 10 36 00 : PRODUCTOS ESTRUCTURALES
 30 11 15 00 : CONCRETO Y MORTEROS
 30 11 16 00 : CEMENTO Y CAL
 30 11 19 00 : ELEMENTOS PARA REFORZAR CONCRETO
 30 12 17 00 : MATERIALES DE CONSTRUCCIÓN DE CAMINOS Y CARRILERAS
 30 13 15 00 : BLOQUES
 30 13 16 00 : LADRILLOS
 46 18 15 00 : ROPA DE SEGURIDAD
 49 24 15 00 : EQUIPO DE PARQUES INFANTILES
 55 12 17 00 : SEÑALIZACIÓN
 70 13 15 00 : PROTECCIÓN DEL TERRENO Y DEL SUELO
 72 10 15 00 : SERVICIOS DE APOYO PARA LA CONSTRUCCIÓN

***** CONTINUA *****

**CAMARA DE COMERCIO DE LA GUAJIRA
CORNEJO OCHOA YEZITD**



Fecha expedición: 2021/12/14 - 17:41:44 **** Recibo No. S000378132 **** Num. Operación. 99-USUPUBXX-20211214-0042

*** EXPEDIDO A TRAVES DEL SISTEMA VIRTUAL S.I.I. ***

72 10 29 00 : SERVICIOS DE MANTENIMIENTO Y REPARACIÓN DE INSTALACIONES
 72 10 33 00 : SERVICIOS DE MANTENIMIENTO Y REPARACIÓN DE INFRAESTRUCTURA
 72 12 14 00 : SERVICIOS DE CONSTRUCCIÓN DE EDIFICIOS PÚBLICOS ESPECIALIZADOS
 72 12 15 00 : SERVICIOS DE CONSTRUCCIÓN DE PLANTAS INDUSTRIALES
 72 14 10 00 : SERVICIOS DE CONSTRUCCIÓN DE AUTOPISTAS Y CARRETERAS
 72 14 11 00 : SERVICIOS DE CONSTRUCCIÓN Y REVESTIMIENTO Y PAVIMENTACIÓN DE INFRAEST...
 72 14 13 00 : SERVICIO DE CONSTRUCCIÓN DE FACILIDADES ATLÉTICAS Y RECREATIVAS
 72 14 15 00 : SERVICIOS DE PREPARACIÓN DE TIERRAS
 72 15 14 00 : SERVICIOS DE CONSTRUCCIÓN DE RECUBRIMIENTOS DE MUROS
 72 15 15 00 : SERVICIOS DE SISTEMAS ELÉCTRICOS
 72 15 17 00 : SERVICIOS DE INSTALACIÓN DE SISTEMAS DE SEGURIDAD FÍSICA E INDUSTRIAL
 72 15 19 00 : SERVICIOS DE ALBAÑILERÍA Y MAMPOSTERÍA
 72 15 20 00 : SERVICIOS DE PAÑETADO Y DRYWALL
 72 15 23 00 : SERVICIOS DE CARPINTERÍA
 72 15 25 00 : SERVICIOS DE INSTALACIÓN DE PISOS
 72 15 26 00 : SERVICIOS DE TECHADO Y PAREDES EXTERNAS Y LÁMINAS DE METAL
 72 15 27 00 : SERVICIOS DE INSTALACIÓN Y REPARACIÓN DE CONCRETO
 72 15 29 00 : SERVICIOS DE MONTAJE DE ACERO ESTRUCTURAL
 72 15 31 00 : SERVICIOS DE CONSTRUCCIÓN DE FACILIDADES ATLÉTICAS Y RECREATIVAS
 72 15 34 00 : SERVICIOS DE APAREJAMIENTO Y ANDAMIAJE
 72 15 35 00 : SERVICIOS DE LIMPIEZA ESTRUCTURAL EXTERNA
 72 15 36 00 : SERVICIOS DE TERMINADO INTERIOR, DOTACIÓN Y REMODELACIÓN
 76 12 16 00 : DISPOSICIÓN DE DESECHOS NO PELIGROSOS
 81 10 15 00 : INGENIERÍA CIVIL Y ARQUITECTURA
 81 14 15 00 : CONTROL DE CALIDAD
 93 14 20 00 : DESARROLLO URBANO
 95 12 15 00 : EDIFICIOS Y ESTRUCTURAS COMERCIALES Y DE ENTRETENIMIENTO
 95 12 16 00 : EDIFICIOS Y ESTRUCTURAS DE TRANSPORTE
 95 12 18 00 : EDIFICIOS Y ESTRUCTURAS UTILITARIOS
 95 12 19 00 : EDIFICIOS Y ESTRUCTURAS EDUCACIONALES Y DE ADMINISTRACIÓN
 95 12 23 00 : EDIFICIOS Y ESTRUCTURAS DE SALUD Y DEPORTIVAS
 95 13 15 00 : TARIMAS Y GRADERÍAS
 22 10 16 00 : EQUIPO DE PAVIMENTACIÓN
 22 10 19 00 : MAQUINARIA Y ACCESORIOS DE CONSTRUCCIÓN DE EDIFICIOS
 23 27 18 00 : SUMINISTROS PARA SOLDAR, SOLDADURA FUERTE Y SOLDADURA DÉBIL
 24 10 17 00 : TRANSPORTADORES Y ACCESORIOS
 30 10 24 00 : VARILLAS
 30 11 18 00 : AGREGADOS
 31 16 16 00 : PERNOS
 31 16 24 00 : FIJADORES VARIOS
 39 11 18 00 : ACCESORIOS DE ILUMINACIÓN
 39 12 13 00 : CUADROS, REGISTROS Y MENAJE PARA ELECTRICIDAD
 49 16 15 00 : EQUIPOS PARA DEPORTES DE CAMPO
 41 11 16 00 : INSTRUMENTOS DE MEDIDA DE LONGITUD, ESPESOR O DISTANCIA
 26 12 16 00 : CABLES ELÉCTRICOS Y ACCESORIOS
 26 10 12 00 : MOTORES ELÉCTRICOS DE CORRIENTE DIRECTA DC
 39 12 21 00 : EQUIPO DE TRANSMISIÓN Y DISTRIBUCIÓN ELÉCTRICA
 56 10 16 00 : MUEBLES PARA EL EXTERIOR
 70 11 15 00 : PLANTAS Y ÁRBOLES ORNAMENTALES
 70 11 17 00 : PARQUES, JARDINES Y HUERTOS
 72 15 18 00 : SERVICIOS DE MANTENIMIENTO Y REPARACIÓN DE INSTALACIÓN DE MÁQUINAS
 80 10 16 00 : GERENCIA DE PROYECTOS

***** CONTINUA *****

**CAMARA DE COMERCIO DE LA GUAJIRA
CORNEJO OCHOA YEZITD**



Fecha expedición: 2021/12/14 - 17:41:44 **** Recibo No. S000378132 **** Num. Operación. 99-USUPUBXX-20211214-0042

*** EXPEDIDO A TRAVES DEL SISTEMA VIRTUAL S.I.I. ***

80 16 15 00 : SERVICIOS DE APOYO GERENCIAL
 93 14 15 00 : DESARROLLO Y SERVICIOS SOCIALES
 70 17 18 00 : SERVICIOS DE DRENAJE
 77 11 15 00 : SERVICIOS DE SEGURIDAD AMBIENTAL
 72 15 10 00 : SERVICIOS DE CONSTRUCCIÓN Y MANTENIMIENTO DE CALDERAS Y HORNOS
 72 15 12 00 : SERVICIOS DE CONSTRUCCIÓN Y MANTENIMIENTO DE HVAC CALEFACCIÓN Y ENFRI...
 27 11 32 00 : JUEGOS DE HERRAMIENTAS
 72 15 33 00 : SERVICIOS DE MANTENIMIENTO E INSTALACIÓN DE EQUIPO DE ESTACIÓN DE SER...
 72 15 37 00 : SERVICIOS DE INSTALACIÓN, MANTENIMIENTO Y REPARACIÓN DE EQUIPOS Y CON...
 72 15 41 00 : SERVICIOS DE MANTENIMIENTO Y REPARACIÓN DE EQUIPO DE SISTEMAS DE DISTR...
 72 15 42 00 : SERVICIOS DE MANTENIMIENTO Y REPARACIÓN DE INSTALACIÓN DE INSTRUMENTA...
 72 15 43 00 : SERVICIOS DE MANTENIMIENTO Y REPARACIÓN DE EQUIPO MOTIVO Y GENERACIÓN...
 72 15 44 00 : SERVICIOS DE MANTENIMIENTO Y FABRICACIÓN DE ACCESORIOS PARA TUBERÍAS
 77 10 15 00 : EVALUACIÓN DE IMPACTO AMBIENTAL
 77 10 16 00 : PLANEACIÓN AMBIENTAL
 77 10 17 00 : SERVICIOS DE ASESORÍA AMBIENTAL
 77 10 18 00 : AUDITORÍA AMBIENTAL
 77 11 16 00 : REHABILITACIÓN AMBIENTAL
 77 12 17 00 : CONTAMINACIÓN DEL AGUA
 80 10 15 00 : SERVICIOS DE CONSULTORÍA DE NEGOCIOS Y ADMINISTRACIÓN CORPORATIVA
 80 12 17 00 : SERVICIOS DE RESPONSABILIDAD CIVIL
 81 10 16 00 : INGENIERÍA MECÁNICA
 81 10 17 00 : INGENIERÍA ELÉCTRICA Y ELECTRÓNICA
 81 10 22 00 : INGENIERÍA DE TRANSPORTE
 81 10 24 00 : INGENIERÍA DE TRANSMISIÓN DE ENERGÍA ELÉCTRICA
 30 19 18 00 : EQUIPOS Y MATERIALES PARA CONSTRUCCIONES TEMPORALES Y APOYO AL MANTENIM...
 81 14 16 00 : MANEJO DE CADENA DE SUMINISTROS
 83 10 18 00 : SERVICIOS ELÉCTRICOS
 93 15 15 00 : ADMINISTRACIÓN PÚBLICA
 95 11 16 00 : VÍAS DE TRÁFICO ABIERTO
 95 12 17 00 : EDIFICIOS Y ESTRUCTURAS PÚBLICOS
 31 21 17 00 : ACABADOS EN GENERAL
 32 10 16 00 : CIRCUITOS INTEGRADOS
 32 11 15 00 : DIODOS
 32 11 16 00 : TRANSISTORES
 32 11 17 00 : APARATOS SEMICONDUCTORES
 32 12 15 00 : CAPACITORES
 32 12 16 00 : RESISTORES
 32 12 17 00 : COMPONENTES DISCRETOS
 32 12 18 00 : FILTROS DE SEÑALES
 32 12 19 00 : RESONADORES
 32 13 10 00 : ACCESORIOS, MATERIAS PRIMAS Y PIEZAS DE COMPONENTES ELECTRÓNICOS
 32 14 11 00 : PIEZAS Y ACCESORIOS DE TUBOS ELECTRÓNICOS
 32 15 15 00 : DISPOSITIVOS DE CONTROL DE INDICACIÓN Y DE SEÑALIZACIÓN
 32 15 16 00 : SUBSISTEMAS PROGRAMABLES DE CONTROLADOR LÓGICO
 32 15 17 00 : CONTROLADORES LÓGICOS PROGRAMABLES
 32 15 18 00 : DISPOSITIVOS DE CONTROL DE SEGURIDAD
 32 15 19 00 : DISPOSITIVOS DE AUTOMATIZACIÓN DE CONTROL DE LA CONECTIVIDAD
 32 15 20 00 : CONTROL DE PROCESOS O SISTEMAS EMPAQUETADOS DE AUTOMATIZACIÓN
 39 10 16 00 : LÁMPARAS Y BOMBILLAS
 39 10 18 00 : COMPONENTES Y ACCESORIOS DE LÁMPARA
 39 10 19 00 : BALASTOS DE LÁMPARAS Y TRANSFORMADORES DE LÁMPARAS

***** CONTINUA *****

**CAMARA DE COMERCIO DE LA GUAJIRA
CORNEJO OCHOA YEZITD**



Fecha expedición: 2021/12/14 - 17:41:44 **** Recibo No. S000378132 **** Num. Operación. 99-USUPUBXX-20211214-0042

*** EXPEDIDO A TRAVES DEL SISTEMA VIRTUAL S.I.I. ***

39 11 15 00 : ILUMINACIÓN DE INTERIORES Y ARTEFACTOS
 39 11 16 00 : ILUMINACIÓN EXTERIOR Y ARTEFACTOS
 39 11 17 00 : ALUMBRADO DE EMERGENCIA
 39 11 19 00 : SEÑALIZACIÓN E ILUMINACIÓN DE EMPLAZAMIENTOS PELIGROSOS
 39 11 20 00 : PROYECTORES MÓVILES
 39 11 22 00 : DISPOSITIVOS DE EFECTOS ESPECIALES
 39 11 23 00 : ILUMINACIÓN Y ACCESORIOS DE ESCENARIOS Y ESTUDIOS
 39 11 24 00 : DISPOSITIVOS PARA MANEJO DE LUCES Y CONTROL DE ESCENARIOS Y ESTUDIOS
 39 11 25 00 : LUMINARIAS DE ESCENARIOS Y ESTUDIOS
 39 11 26 00 : DISPOSITIVOS DE ILUMINACIÓN NO - ELÉCTRICA
 39 12 10 00 : EQUIPAMIENTO PARA DISTRIBUCIÓN Y CONVERSIÓN DE ALIMENTACIÓN
 39 12 11 00 : CENTROS DE CONTROL Y DISTRIBUCIÓN Y ACCESORIOS
 39 12 14 00 : LENGUETAS DE CONEXIÓN, CONECTADORES Y TERMINALES
 39 12 15 00 : CONMUTADORES, CONTROLES Y RELES Y ACCESORIOS
 39 12 16 00 : DISPOSITIVOS Y ACCESORIOS PARA LA PROTECCIÓN DE CIRCUITOS
 39 12 17 00 : FERRETERÍA ELÉCTRICA Y SUMINISTROS
 39 12 18 00 : INSTALACIONES DE EDIFICIOS INTELIGENTES - IBI
 39 12 22 00 : INTERRUPTORES ELÉCTRICOS Y ACCESORIOS
 39 12 23 00 : RELES ELÉCTRICOS Y ACCESORIOS
 39 13 15 00 : MARCADORES DE ALAMBRE Y DISPOSITIVOS PARA MARCAR ALAMBRE
 39 13 16 00 : DISPOSITIVOS DE PROTECCIÓN DE ALAMBRE
 39 13 17 00 : CONDUCTOS ELÉCTRICOS, ELECTRODUCTOS Y CABLES AÉREOS
 70 14 16 00 : PROTECCIÓN DE CULTIVOS
 70 14 17 00 : GESTIÓN DE CULTIVOS
 70 15 18 00 : SERVICIOS DE CONSERVACIÓN FORESTAL
 70 15 19 00 : RECURSOS FORESTALES
 70 16 16 00 : FLORA
 70 16 17 00 : ECOSISTEMAS
 70 17 15 00 : DESARROLLO
 72 12 11 00 : SERVICIOS DE CONSTRUCCIÓN DE EDIFICIOS COMERCIALES Y DE OFICINA
 55 11 15 00 : PUBLICACIONES ELECTRÓNICAS Y MÚSICA
 55 11 16 00 : MATERIAL DE REFERENCIA DE SOFTWARE ELECTRÓNICO
 55 12 15 00 : RÓTULOS
 55 12 16 00 : ETIQUETAS
 55 12 18 00 : DOCUMENTOS DE IDENTIFICACIÓN
 56 10 15 00 : MUEBLES
 56 10 17 00 : MUEBLES DE OFICINA
 56 10 18 00 : ACCESORIOS Y MUEBLES DE BEBÉ Y NIÑO
 56 10 19 00 : PIEZAS DE MOBILIARIO Y ACCESORIOS
 56 11 15 00 : SITIOS DE TRABAJO Y PAQUETES PARA LA OFICINA
 56 11 16 00 : SISTEMAS DE PANELES
 56 11 17 00 : CASEGOOD Y SISTEMAS NO MODULARES
 56 11 18 00 : MUEBLES INDEPENDIENTES
 56 11 19 00 : MUEBLES INDUSTRIALES
 56 11 20 00 : MUEBLES DE APOYO DE LA COMPUTADORA
 56 11 21 00 : ASIENTOS
 56 11 22 00 : SISTEMAS DE ESCRITORIOS
 56 11 23 00 : PARTES Y ACCESORIOS PARA ASIENTOS DE AUDITORIOS O ESTADIOS O DE USO ESP...
 56 12 10 00 : MOBILIARIO DE BIBLIOTECA
 56 12 11 00 : MOBILIARIO DE CLASE DE ARTE
 56 12 12 00 : MOBILIARIO DE SALA DE PRIMEROS AUXILIOS
 56 12 13 00 : ACCESORIOS DE INSTALACIONES EDUCATIVAS GENERALES

***** CONTINUA *****

**CAMARA DE COMERCIO DE LA GUAJIRA
CORNEJO OCHOA YEZITD**



Fecha expedición: 2021/12/14 - 17:41:44 **** Recibo No. S000378132 **** Num. Operación. 99-USUPUBXX-20211214-0042

*** EXPEDIDO A TRAVES DEL SISTEMA VIRTUAL S.I.I. ***

56 12 14 00 : MOBILIARIO DE CAFETERÍA Y COMEDOR
 56 12 16 00 : MOBILIARIO PARA EL TIEMPO DE DESCANSO Y OCIO CREATIVO PARA GUARDERÍA I...
 56 12 17 00 : MÓDULOS DE ALMACENAMIENTO GENERAL Y DE LIBROS PARA LAS AULAS
 56 12 18 00 : MOBILIARIO Y ACCESORIOS DE AULAS VOCACIONALES
 56 12 19 00 : MOBILIARIO DE DEMOSTRACIÓN
 56 12 20 00 : MUEBLES DE LABORATORIO
 56 13 15 00 : MANIQUÍES Y FORMAS
 56 13 16 00 : EXHIBIDORES Y ACCESORIOS AUTO SOPORTADOS PARA MERCANCÍAS
 56 13 17 00 : APARATOS, ESTANTES, SISTEMAS Y ACCESORIOS PARA INSTALACIÓN DE MERCANCÍAS
 56 14 15 00 : ADORNOS CERÁMICOS PARA EL HOGAR
 56 14 16 00 : ADORNOS DE VIDRIO PARA EL HOGAR
 49 20 15 00 : EQUIPO DE ENTRENAMIENTO PARA AERÓBICOS
 49 20 16 00 : EQUIPO DE ENTRENAMIENTO DE PESAS Y RESISTENCIA
 72 14 12 00 : SERVICIOS DE CONSTRUCCIÓN MARINA
 77 10 19 00 : SERVICIOS DE INVESTIGACIÓN DE CONTAMINACIÓN
 77 10 20 00 : SERVICIOS DE REPORTE AMBIENTAL
 77 12 15 00 : CONTAMINACIÓN DEL AIRE
 77 12 16 00 : CONTAMINACIÓN DEL SUELO

EXPERIENCIA No. 61 :

NÚMERO CONSECUTIVO DEL CONTRATO:061

CONTRATO CELEBRADO POR :1 - EL PROPONENTE

NOMBRE DEL CONTRATISTA :YEZITD CORNEJO OCHOA

NOMBRE DEL CONTRATANTE :MUNICIPIO DE URIBIA

VALOR CONTRATADO EN SMLLV :3416,78

SG FM CL PR - DESCRIPCIÓN

11 11 15 00 : BARRO Y TIERRA
 11 11 16 00 : PIEDRA
 11 11 17 00 : ARENA
 22 10 15 00 : MAQUINARIA PARA TRABAJO DE DESMONTE
 22 10 16 00 : EQUIPO DE PAVIMENTACIÓN
 22 10 17 00 : COMPONENTES DE EQUIPO PESADO
 22 10 19 00 : MAQUINARIA Y ACCESORIOS DE CONSTRUCCIÓN DE EDIFICIOS
 20 10 18 00 : SISTEMAS MECANIZADOS DE SOPORTE EN TIERRA
 24 14 16 00 : SUMINISTROS DE ACOLCHADOS
 30 11 15 00 : CONCRETO Y MORTEROS
 30 11 16 00 : CEMENTO Y CAL
 46 18 15 00 : ROPA DE SEGURIDAD
 47 13 19 00 : ABSORBENTES
 55 12 17 00 : SEÑALIZACIÓN
 72 14 10 00 : SERVICIOS DE CONSTRUCCIÓN DE AUTOPISTAS Y CARRETERAS
 72 14 11 00 : SERVICIOS DE CONSTRUCCIÓN Y REVESTIMIENTO Y PAVIMENTACIÓN DE INFRAEST...
 72 14 15 00 : SERVICIOS DE PREPARACIÓN DE TIERRAS
 72 15 27 00 : SERVICIOS DE INSTALACIÓN Y REPARACIÓN DE CONCRETO
 72 15 39 00 : SERVICIO DE PREPARACIÓN DE OBRAS DE CONSTRUCCIÓN
 77 10 17 00 : SERVICIOS DE ASESORÍA AMBIENTAL
 80 10 15 00 : SERVICIOS DE CONSULTORÍA DE NEGOCIOS Y ADMINISTRACIÓN CORPORATIVA
 80 11 16 00 : SERVICIOS DE PERSONAL TEMPORAL
 81 10 15 00 : INGENIERÍA CIVIL Y ARQUITECTURA
 81 14 15 00 : CONTROL DE CALIDAD
 81 14 16 00 : MANEJO DE CADENA DE SUMINISTROS
 95 11 15 00 : VÍAS DE TRÁFICO LIMITADO

***** CONTINUA *****

**CAMARA DE COMERCIO DE LA GUAJIRA
CORNEJO OCHOA YEZITD**



Fecha expedición: 2021/12/14 - 17:41:44 **** Recibo No. S000378132 **** Num. Operación. 99-USUPUBXX-20211214-0042

*** EXPEDIDO A TRAVES DEL SISTEMA VIRTUAL S.I.I. ***

95 11 16 00 : VÍAS DE TRÁFICO ABIERTO
 95 12 15 00 : EDIFICIOS Y ESTRUCTURAS COMERCIALES Y DE ENTRETENIMIENTO
 95 12 16 00 : EDIFICIOS Y ESTRUCTURAS DE TRANSPORTE
 77 10 15 00 : EVALUACIÓN DE IMPACTO AMBIENTAL
 77 10 16 00 : PLANEACIÓN AMBIENTAL
 77 10 18 00 : AUDITORÍA AMBIENTAL
 77 10 19 00 : SERVICIOS DE INVESTIGACIÓN DE CONTAMINACIÓN
 77 10 20 00 : SERVICIOS DE REPORTE AMBIENTAL
 77 11 15 00 : SERVICIOS DE SEGURIDAD AMBIENTAL
 77 11 16 00 : REHABILITACIÓN AMBIENTAL
 77 12 15 00 : CONTAMINACIÓN DEL AIRE
 77 12 16 00 : CONTAMINACIÓN DEL SUELO
 77 12 17 00 : CONTAMINACIÓN DEL AGUA

EXPERIENCIA No. 62 :

NÚMERO CONSECUTIVO DEL CONTRATO:062

CONTRATO CELEBRADO POR :1 - EL PROPONENTE

NOMBRE DEL CONTRATISTA :YEZITD CORNEJO OCHOA

NOMBRE DEL CONTRATANTE :DISTRITO ESPECIAL, TURISTICO Y CULTURAL DE RIOHACHA

VALOR CONTRATADO EN SMLV :2117,17

SG FM CL PR - DESCRIPCIÓN

11 11 15 00 : BARRO Y TIERRA
 11 11 16 00 : PIEDRA
 11 11 17 00 : ARENA
 22 10 15 00 : MAQUINARIA PARA TRABAJO DE DESMONTE
 22 10 16 00 : EQUIPO DE PAVIMENTACIÓN
 22 10 17 00 : COMPONENTES DE EQUIPO PESADO
 22 10 19 00 : MAQUINARIA Y ACCESORIOS DE CONSTRUCCIÓN DE EDIFICIOS
 20 10 18 00 : SISTEMAS MECANIZADOS DE SOPORTE EN TIERRA
 24 14 16 00 : SUMINISTROS DE ACOLCHADOS
 30 11 15 00 : CONCRETO Y MORTEROS
 30 11 16 00 : CEMENTO Y CAL
 46 18 15 00 : ROPA DE SEGURIDAD
 47 13 19 00 : ABSORBENTES
 55 12 17 00 : SEÑALIZACIÓN
 72 14 10 00 : SERVICIOS DE CONSTRUCCIÓN DE AUTOPISTAS Y CARRETERAS
 72 14 11 00 : SERVICIOS DE CONSTRUCCIÓN Y REVESTIMIENTO Y PAVIMENTACIÓN DE INFRAEST...
 72 14 15 00 : SERVICIOS DE PREPARACIÓN DE TIERRAS
 72 15 27 00 : SERVICIOS DE INSTALACIÓN Y REPARACIÓN DE CONCRETO
 72 15 39 00 : SERVICIO DE PREPARACIÓN DE OBRAS DE CONSTRUCCIÓN
 77 10 17 00 : SERVICIOS DE ASESORÍA AMBIENTAL
 80 10 15 00 : SERVICIOS DE CONSULTORÍA DE NEGOCIOS Y ADMINISTRACIÓN CORPORATIVA
 80 11 16 00 : SERVICIOS DE PERSONAL TEMPORAL
 81 10 15 00 : INGENIERÍA CIVIL Y ARQUITECTURA
 81 14 15 00 : CONTROL DE CALIDAD
 81 14 16 00 : MANEJO DE CADENA DE SUMINISTROS
 95 11 15 00 : VÍAS DE TRÁFICO LIMITADO
 95 11 16 00 : VÍAS DE TRÁFICO ABIERTO
 95 12 15 00 : EDIFICIOS Y ESTRUCTURAS COMERCIALES Y DE ENTRETENIMIENTO
 95 12 16 00 : EDIFICIOS Y ESTRUCTURAS DE TRANSPORTE
 77 10 15 00 : EVALUACIÓN DE IMPACTO AMBIENTAL
 77 10 16 00 : PLANEACIÓN AMBIENTAL

***** CONTINUA *****

**CAMARA DE COMERCIO DE LA GUAJIRA
CORNEJO OCHOA YEZITD**



Fecha expedición: 2021/12/14 - 17:41:44 **** Recibo No. S000378132 **** Num. Operación. 99-USUPUBXX-20211214-0042

*** EXPEDIDO A TRAVES DEL SISTEMA VIRTUAL S.I.I. ***

77 10 18 00 : AUDITORÍA AMBIENTAL
 77 10 19 00 : SERVICIOS DE INVESTIGACIÓN DE CONTAMINACIÓN
 77 10 20 00 : SERVICIOS DE REPORTE AMBIENTAL
 77 11 15 00 : SERVICIOS DE SEGURIDAD AMBIENTAL
 77 11 16 00 : REHABILITACIÓN AMBIENTAL
 77 12 15 00 : CONTAMINACIÓN DEL AIRE
 77 12 16 00 : CONTAMINACIÓN DEL SUELO
 77 12 17 00 : CONTAMINACIÓN DEL AGUA

EXPERIENCIA No. 63 :

NÚMERO CONSECUTIVO DEL CONTRATO:063

CONTRATO CELEBRADO POR :1 - EL PROPONENTE

NOMBRE DEL CONTRATISTA :CORNEJO OCHOA YEZITD

NOMBRE DEL CONTRATANTE :MUNICIPIO DE URIBIA

VALOR CONTRATADO EN SMLV :4277,22

SG FM CL PR - DESCRIPCIÓN

30 10 36 00 : PRODUCTOS ESTRUCTURALES
 30 11 15 00 : CONCRETO Y MORTEROS
 30 11 16 00 : CEMENTO Y CAL
 30 11 18 00 : AGREGADOS
 30 11 19 00 : ELEMENTOS PARA REFORZAR CONCRETO
 30 12 17 00 : MATERIALES DE CONSTRUCCIÓN DE CAMINOS Y CARRILERAS
 30 13 15 00 : BLOQUES
 30 13 16 00 : LADRILLOS
 31 16 16 00 : PERNOS
 31 16 24 00 : FIJADORES VARIOS
 39 11 18 00 : ACCESORIOS DE ILUMINACIÓN
 39 12 13 00 : CUADROS, REGISTROS Y MENAJE PARA ELECTRICIDAD
 39 12 21 00 : EQUIPO DE TRANSMISIÓN Y DISTRIBUCIÓN ELÉCTRICA
 41 11 16 00 : INSTRUMENTOS DE MEDIDA DE LONGITUD, ESPESOR O DISTANCIA
 46 18 15 00 : ROPA DE SEGURIDAD
 49 16 15 00 : EQUIPOS PARA DEPORTES DE CAMPO
 49 24 15 00 : EQUIPO DE PARQUES INFANTILES
 55 12 17 00 : SEÑALIZACIÓN
 56 10 16 00 : MUEBLES PARA EL EXTERIOR
 70 11 15 00 : PLANTAS Y ÁRBOLES ORNAMENTALES
 70 11 17 00 : PARQUES, JARDINES Y HUERTOS
 70 13 15 00 : PROTECCIÓN DEL TERRENO Y DEL SUELO
 72 10 15 00 : SERVICIOS DE APOYO PARA LA CONSTRUCCIÓN
 72 10 29 00 : SERVICIOS DE MANTENIMIENTO Y REPARACIÓN DE INSTALACIONES
 72 10 33 00 : SERVICIOS DE MANTENIMIENTO Y REPARACIÓN DE INFRAESTRUCTURA
 72 12 14 00 : SERVICIOS DE CONSTRUCCIÓN DE EDIFICIOS PÚBLICOS ESPECIALIZADOS
 72 12 15 00 : SERVICIOS DE CONSTRUCCIÓN DE PLANTAS INDUSTRIALES
 72 14 10 00 : SERVICIOS DE CONSTRUCCIÓN DE AUTOPISTAS Y CARRETERAS
 72 14 11 00 : SERVICIOS DE CONSTRUCCIÓN Y REVESTIMIENTO Y PAVIMENTACIÓN DE INFRAEST...
 72 14 13 00 : SERVICIO DE CONSTRUCCIÓN DE FACILIDADES ATLÉTICAS Y RECREATIVAS
 72 14 15 00 : SERVICIOS DE PREPARACIÓN DE TIERRAS
 72 15 15 00 : SERVICIOS DE SISTEMAS ELÉCTRICOS
 72 15 14 00 : SERVICIOS DE CONSTRUCCIÓN DE RECUBRIMIENTOS DE MUROS
 72 15 17 00 : SERVICIOS DE INSTALACIÓN DE SISTEMAS DE SEGURIDAD FÍSICA E INDUSTRIAL
 72 15 18 00 : SERVICIOS DE MANTENIMIENTO Y REPARACIÓN DE INSTALACIÓN DE MÁQUINAS
 72 15 19 00 : SERVICIOS DE ALBAÑILERÍA Y MAMPOSTERÍA

***** CONTINUA *****

**CAMARA DE COMERCIO DE LA GUAJIRA
CORNEJO OCHOA YEZITD**



Fecha expedición: 2021/12/14 - 17:41:44 **** Recibo No. S000378132 **** Num. Operación. 99-USUPUBXX-20211214-0042

*** EXPEDIDO A TRAVES DEL SISTEMA VIRTUAL S.I.I. ***

72 15 20 00 : SERVICIOS DE PAÑETADO Y DRYWALL
 72 15 23 00 : SERVICIOS DE CARPINTERÍA
 72 15 25 00 : SERVICIOS DE INSTALACIÓN DE PISOS
 72 15 26 00 : SERVICIOS DE TECHADO Y PAREDES EXTERNAS Y LÁMINAS DE METAL
 72 15 27 00 : SERVICIOS DE INSTALACIÓN Y REPARACIÓN DE CONCRETO
 72 15 29 00 : SERVICIOS DE MONTAJE DE ACERO ESTRUCTURAL
 72 15 31 00 : SERVICIOS DE CONSTRUCCIÓN DE FACILIDADES ATLÉTICAS Y RECREATIVAS
 72 15 34 00 : SERVICIOS DE APAREJAMIENTO Y ANDAMIAJE
 72 15 36 00 : SERVICIOS DE TERMINADO INTERIOR, DOTACIÓN Y REMODELACIÓN
 76 12 16 00 : DISPOSICIÓN DE DESECHOS NO PELIGROSOS
 80 10 16 00 : GERENCIA DE PROYECTOS
 80 16 15 00 : SERVICIOS DE APOYO GERENCIAL
 81 10 15 00 : INGENIERÍA CIVIL Y ARQUITECTURA
 81 14 15 00 : CONTROL DE CALIDAD
 93 14 15 00 : DESARROLLO Y SERVICIOS SOCIALES
 93 14 20 00 : DESARROLLO URBANO
 95 12 15 00 : EDIFICIOS Y ESTRUCTURAS COMERCIALES Y DE ENTRETENIMIENTO
 95 12 16 00 : EDIFICIOS Y ESTRUCTURAS DE TRANSPORTE
 95 12 17 00 : EDIFICIOS Y ESTRUCTURAS PÚBLICOS
 95 12 23 00 : EDIFICIOS Y ESTRUCTURAS DE SALUD Y DEPORTIVAS
 95 12 18 00 : EDIFICIOS Y ESTRUCTURAS UTILITARIOS
 95 12 19 00 : EDIFICIOS Y ESTRUCTURAS EDUCACIONALES Y DE ADMINISTRACIÓN
 95 13 15 00 : TARIMAS Y GRADERÍAS
 11 11 15 00 : BARRO Y TIERRA
 11 11 16 00 : PIEDRA
 11 11 17 00 : ARENA
 20 10 18 00 : SISTEMAS MECANIZADOS DE SOPORTE EN TIERRA
 20 12 13 00 : EQUIPO DE CONTROL DE ARENA
 20 10 15 00 : EQUIPO DE CORTE
 22 10 16 00 : EQUIPO DE PAVIMENTACIÓN
 22 10 17 00 : COMPONENTES DE EQUIPO PESADO
 22 10 18 00 : GRÚAS DE ELEVACIÓN
 22 10 19 00 : MAQUINARIA Y ACCESORIOS DE CONSTRUCCIÓN DE EDIFICIOS
 23 27 18 00 : SUMINISTROS PARA SOLDAR, SOLDADURA FUERTE Y SOLDADURA DÉBIL
 24 10 17 00 : TRANSPORTADORES Y ACCESORIOS
 24 14 16 00 : SUMINISTROS DE ACOLCHADOS
 26 12 16 00 : CABLES ELÉCTRICOS Y ACCESORIOS
 26 10 12 00 : MOTORES ELÉCTRICOS DE CORRIENTE DIRECTA DC
 27 11 15 00 : HERRAMIENTAS DE CORTE Y ENGARZADO Y PUNZONES
 27 11 22 00 : HERRAMIENTAS DE ALBAÑILERÍA Y CONCRETO
 27 11 27 00 : HERRAMIENTAS MECÁNICAS
 30 10 17 00 : VIGAS
 30 10 23 00 : PERFILES
 30 10 24 00 : VARILLAS
 70 14 16 00 : PROTECCIÓN DE CULTIVOS
 70 14 17 00 : GESTIÓN DE CULTIVOS
 70 15 18 00 : SERVICIOS DE CONSERVACIÓN FORESTAL
 70 15 19 00 : RECURSOS FORESTALES
 70 16 16 00 : FLORA
 70 16 17 00 : ECOSISTEMAS
 70 17 15 00 : DESARROLLO
 72 15 13 00 : SERVICIOS DE PINTURA E INSTALACIÓN DE PAPEL DE COLGADURA

***** CONTINUA *****

**CAMARA DE COMERCIO DE LA GUAJIRA
CORNEJO OCHOA YEZITD**



Fecha expedición: 2021/12/14 - 17:41:44 **** Recibo No. S000378132 **** Num. Operación. 99-USUPUBXX-20211214-0042

*** EXPEDIDO A TRAVES DEL SISTEMA VIRTUAL S.I.I. ***

72 15 16 00 : SERVICIOS DE SISTEMAS ESPECIALIZADOS DE COMUNICACIÓN
 27 11 32 00 : JUEGOS DE HERRAMIENTAS
 72 15 21 00 : SERVICIOS ACÚSTICOS Y DE AISLAMIENTO
 72 15 22 00 : SERVICIOS DE BALDOSAS TERRAZO Y MÁRMOL Y MOSAICOS
 72 15 24 00 : SERVICIOS DE MONTAJE E INSTALACIÓN DE VENTANAS Y PUERTAS
 72 15 32 00 : SERVICIOS DE RECUBRIMIENTO, IMPERMEABILIZACIÓN PROTECCIÓN CONTRA CLIM...
 72 15 33 00 : SERVICIOS DE MANTENIMIENTO E INSTALACIÓN DE EQUIPO DE ESTACIÓN DE SER...
 72 15 40 00 : SERVICIOS DE EDIFICIOS ESPECIALIZADOS Y COMERCIOS
 72 15 41 00 : SERVICIOS DE MANTENIMIENTO Y REPARACIÓN DE EQUIPO DE SISTEMAS DE DISTR...
 72 15 42 00 : SERVICIOS DE MANTENIMIENTO Y REPARACIÓN DE INSTALACIÓN DE INSTRUMENTA...
 72 15 43 00 : SERVICIOS DE MANTENIMIENTO Y REPARACIÓN DE EQUIPO MOTIVO Y GENERACIÓN...
 72 15 44 00 : SERVICIOS DE MANTENIMIENTO Y FABRICACIÓN DE ACCESORIOS PARA TUBERÍAS
 77 10 15 00 : EVALUACIÓN DE IMPACTO AMBIENTAL
 77 10 16 00 : PLANEACIÓN AMBIENTAL
 77 10 17 00 : SERVICIOS DE ASESORÍA AMBIENTAL
 77 10 18 00 : AUDITORÍA AMBIENTAL
 77 11 16 00 : REHABILITACIÓN AMBIENTAL
 77 12 17 00 : CONTAMINACIÓN DEL AGUA
 80 10 15 00 : SERVICIOS DE CONSULTORÍA DE NEGOCIOS Y ADMINISTRACIÓN CORPORATIVA
 80 12 17 00 : SERVICIOS DE RESPONSABILIDAD CIVIL
 81 10 22 00 : INGENIERÍA DE TRANSPORTE
 81 10 24 00 : INGENIERÍA DE TRANSMISIÓN DE ENERGÍA ELÉCTRICA
 81 11 16 00 : PROGRAMADORES DE COMPUTADOR
 81 14 16 00 : MANEJO DE CADENA DE SUMINISTROS
 83 10 18 00 : SERVICIOS ELÉCTRICOS
 30 17 15 00 : PUERTAS
 30 17 17 00 : PRODUCTOS DE CRISTAL
 30 19 18 00 : EQUIPOS Y MATERIALES PARA CONSTRUCCIONES TEMPORALES Y APOYO AL MANTENIM...
 31 21 17 00 : ACABADOS EN GENERAL
 32 10 16 00 : CIRCUITOS INTEGRADOS
 32 11 15 00 : DIODOS
 32 11 16 00 : TRANSISTORES
 32 11 17 00 : APARATOS SEMICONDUCTORES
 32 12 15 00 : CAPACITORES
 32 12 16 00 : RESISTORES
 32 12 17 00 : COMPONENTES DISCRETOS
 32 12 18 00 : FILTROS DE SEÑALES
 32 12 19 00 : RESONADORES
 32 13 10 00 : ACCESORIOS, MATERIAS PRIMAS Y PIEZAS DE COMPONENTES ELECTRÓNICOS
 32 14 10 00 : TUBOS ELECTRÓNICOS
 32 14 11 00 : PIEZAS Y ACCESORIOS DE TUBOS ELECTRÓNICOS
 32 15 15 00 : DISPOSITIVOS DE CONTROL DE INDICACIÓN Y DE SEÑALIZACIÓN
 32 15 16 00 : SUBSISTEMAS PROGRAMABLES DE CONTROLADOR LÓGICO
 32 15 17 00 : CONTROLADORES LÓGICOS PROGRAMABLES
 32 15 18 00 : DISPOSITIVOS DE CONTROL DE SEGURIDAD
 32 15 19 00 : DISPOSITIVOS DE AUTOMATIZACIÓN DE CONTROL DE LA CONECTIVIDAD
 32 15 20 00 : CONTROL DE PROCESOS O SISTEMAS EMPAQUETADOS DE AUTOMATIZACIÓN
 95 11 16 00 : VÍAS DE TRÁFICO ABIERTO
 39 10 16 00 : LÁMPARAS Y BOMBILLAS
 39 10 18 00 : COMPONENTES Y ACCESORIOS DE LÁMPARA
 39 10 19 00 : BALASTOS DE LÁMPARAS Y TRANSFORMADORES DE LÁMPARAS
 39 11 15 00 : ILUMINACIÓN DE INTERIORES Y ARTEFACTOS

***** CONTINUA *****

**CAMARA DE COMERCIO DE LA GUAJIRA
CORNEJO OCHOA YEZITD**



Fecha expedición: 2021/12/14 - 17:41:44 **** Recibo No. S000378132 **** Num. Operación. 99-USUPUBXX-20211214-0042

*** EXPEDIDO A TRAVES DEL SISTEMA VIRTUAL S.I.I. ***

39 11 16 00 : ILUMINACIÓN EXTERIOR Y ARTEFACTOS
 39 11 17 00 : ALUMBRADO DE EMERGENCIA
 39 11 19 00 : SEÑALIZACIÓN E ILUMINACIÓN DE EMPLAZAMIENTOS PELIGROSOS
 39 11 20 00 : PROYECTORES MÓVILES
 39 11 21 00 : ILUMINACIÓN ÓPTICA
 39 11 22 00 : DISPOSITIVOS DE EFECTOS ESPECIALES
 39 11 23 00 : ILUMINACIÓN Y ACCESORIOS DE ESCENARIOS Y ESTUDIOS
 39 11 24 00 : DISPOSITIVOS PARA MANEJO DE LUCES Y CONTROL DE ESCENARIOS Y ESTUDIOS
 39 11 25 00 : LUMINARIAS DE ESCENARIOS Y ESTUDIOS
 39 11 26 00 : DISPOSITIVOS DE ILUMINACIÓN NO - ELÉCTRICA
 39 12 10 00 : EQUIPAMIENTO PARA DISTRIBUCIÓN Y CONVERSIÓN DE ALIMENTACIÓN
 39 12 11 00 : CENTROS DE CONTROL Y DISTRIBUCIÓN Y ACCESORIOS
 39 12 19 00 : DISPOSITIVOS Y ACCESORIOS DE SEGURIDAD ELÉCTRICA
 39 12 15 00 : CONMUTADORES, CONTROLES Y RELES Y ACCESORIOS
 39 12 16 00 : DISPOSITIVOS Y ACCESORIOS PARA LA PROTECCIÓN DE CIRCUITOS
 39 12 17 00 : FERRETERÍA ELÉCTRICA Y SUMINISTROS
 39 12 18 00 : INSTALACIONES DE EDIFICIOS INTELIGENTES - IBI
 39 12 22 00 : INTERRUPTORES ELÉCTRICOS Y ACCESORIOS
 39 12 23 00 : RELES ELÉCTRICOS Y ACCESORIOS
 39 13 15 00 : MARCADORES DE ALAMBRE Y DISPOSITIVOS PARA MARCAR ALAMBRE
 39 13 16 00 : DISPOSITIVOS DE PROTECCIÓN DE ALAMBRE
 39 13 17 00 : CONDUCTOS ELÉCTRICOS, ELECTRODUCTOS Y CABLES AÉREOS
 77 10 19 00 : SERVICIOS DE INVESTIGACIÓN DE CONTAMINACIÓN
 77 10 20 00 : SERVICIOS DE REPORTE AMBIENTAL
 77 11 15 00 : SERVICIOS DE SEGURIDAD AMBIENTAL
 77 12 15 00 : CONTAMINACIÓN DEL AIRE
 77 12 16 00 : CONTAMINACIÓN DEL SUELO

EXPERIENCIA No. 64 :

NÚMERO CONSECUTIVO DEL CONTRATO:064

CONTRATO CELEBRADO POR :3 - CONSORCIO O UNIÓN TEMPORAL

NOMBRE DEL CONTRATISTA :CONSORCIO CASA DE JUSTICIA 2010

NOMBRE DEL CONTRATANTE :DEPARTAMENTO DE LA GUAJIRA

VALOR CONTRATADO EN SMMLV :839,51

PORCENTAJE DE PARTICIPACIÓN EN EL VALOR EJECUTADO EN CASO DE CONSORCIOS Y UNIONES TEMPORALES: 80%

SG FM CL PR - DESCRIPCIÓN

11 11 15 00 : BARRO Y TIERRA
 11 11 16 00 : PIEDRA
 11 11 17 00 : ARENA
 20 10 18 00 : SISTEMAS MECANIZADOS DE SOPORTE EN TIERRA
 20 12 13 00 : EQUIPO DE CONTROL DE ARENA
 22 10 20 00 : EQUIPO Y MAQUINARIA DE DEMOLICIÓN DE EDIFICIOS
 27 11 15 00 : HERRAMIENTAS DE CORTE Y ENGARZADO Y PUNZONES
 27 11 22 00 : HERRAMIENTAS DE ALBAÑILERÍA Y CONCRETO
 27 11 27 00 : HERRAMIENTAS MECÁNICAS
 27 12 17 00 : ACCESORIOS DE TUBERÍA Y MANGA HIDRÁULICA
 27 12 18 00 : HERRAMIENTAS HIDRÁULICAS
 30 10 15 00 : ÁNGULOS
 30 10 17 00 : VIGAS
 30 10 23 00 : PERFILES
 30 11 15 00 : CONCRETO Y MORTEROS
 30 13 15 00 : BLOQUES

***** CONTINUA *****

**CAMARA DE COMERCIO DE LA GUAJIRA
CORNEJO OCHOA YEZITD**



Fecha expedición: 2021/12/14 - 17:41:44 **** Recibo No. S000378132 **** Num. Operación. 99-USUPUBXX-20211214-0042

*** EXPEDIDO A TRAVES DEL SISTEMA VIRTUAL S.I.I. ***

30 19 16 00 : ESCALERAS Y ACCESORIOS DE ANDAMIAJE
 39 12 13 00 : CUADROS, REGISTROS Y MENAJE PARA ELECTRICIDAD
 39 12 19 00 : DISPOSITIVOS Y ACCESORIOS DE SEGURIDAD ELÉCTRICA
 40 14 17 00 : MATERIAL DE FERRETERÍA Y ACCESORIOS
 41 10 17 00 : EQUIPO DE PERFORACIÓN, AMOLADURA, CORTE, TRITURACIÓN Y PRENSADO PARA ...
 41 11 46 00 : INSTRUMENTOS DE VERIFICACIÓN DE METALES, METALURGIA Y MATERIALES ESTRU...
 56 12 15 00 : MOBILIARIO GENERAL DE AULA
 72 10 15 00 : SERVICIOS DE APOYO PARA LA CONSTRUCCIÓN
 72 12 14 00 : SERVICIOS DE CONSTRUCCIÓN DE EDIFICIOS PÚBLICOS ESPECIALIZADOS
 72 15 11 00 : SERVICIOS DE CONSTRUCCIÓN DE PLOMERÍA
 72 15 13 00 : SERVICIOS DE PINTURA E INSTALACIÓN DE PAPEL DE COLGADURA
 72 15 14 00 : SERVICIOS DE CONSTRUCCIÓN DE RECUBRIMIENTOS DE MUROS
 72 15 15 00 : SERVICIOS DE SISTEMAS ELÉCTRICOS
 72 15 16 00 : SERVICIOS DE SISTEMAS ESPECIALIZADOS DE COMUNICACIÓN
 72 15 19 00 : SERVICIOS DE ALBAÑILERÍA Y MAMPOSTERÍA
 72 15 20 00 : SERVICIOS DE PAÑETADO Y DRYWALL
 72 15 21 00 : SERVICIOS ACÚSTICOS Y DE AISLAMIENTO
 72 15 22 00 : SERVICIOS DE BALDOSAS TERRAZO Y MÁRMOL Y MOSAICOS
 72 15 23 00 : SERVICIOS DE CARPINTERÍA
 72 15 24 00 : SERVICIOS DE MONTAJE E INSTALACIÓN DE VENTANAS Y PUERTAS
 72 15 25 00 : SERVICIOS DE INSTALACIÓN DE PISOS
 72 15 26 00 : SERVICIOS DE TECHADO Y PAREDES EXTERNAS Y LÁMINAS DE METAL
 72 15 27 00 : SERVICIOS DE INSTALACIÓN Y REPARACIÓN DE CONCRETO
 72 15 28 00 : SERVICIOS DE PERFORACIÓN DE POZOS DE AGUA
 72 15 29 00 : SERVICIOS DE MONTAJE DE ACERO ESTRUCTURAL
 72 15 30 00 : SERVICIOS DE VIDRIOS Y VENTANERÍA
 72 15 31 00 : SERVICIOS DE CONSTRUCCIÓN DE FACILIDADES ATLÉTICAS Y RECREATIVAS
 72 15 34 00 : SERVICIOS DE APAREJAMIENTO Y ANDAMIAJE
 72 15 35 00 : SERVICIOS DE LIMPIEZA ESTRUCTURAL EXTERNA
 72 15 36 00 : SERVICIOS DE TERMINADO INTERIOR, DOTACIÓN Y REMODELACIÓN
 72 15 40 00 : SERVICIOS DE EDIFICIOS ESPECIALIZADOS Y COMERCIOS
 72 15 44 00 : SERVICIOS DE MANTENIMIENTO Y FABRICACIÓN DE ACCESORIOS PARA TUBERÍAS
 76 12 16 00 : DISPOSICIÓN DE DESECHOS NO PELIGROSOS
 80 11 16 00 : SERVICIOS DE PERSONAL TEMPORAL
 81 14 15 00 : CONTROL DE CALIDAD
 83 10 15 00 : SERVICIOS DE ACUEDUCTO Y ALCANTARILLADO
 95 12 15 00 : EDIFICIOS Y ESTRUCTURAS COMERCIALES Y DE ENTRETENIMIENTO
 95 12 19 00 : EDIFICIOS Y ESTRUCTURAS EDUCACIONALES Y DE ADMINISTRACIÓN
 95 12 21 00 : EDIFICIOS Y ESTRUCTURAS DE ACOMODACIONES
 95 12 23 00 : EDIFICIOS Y ESTRUCTURAS DE SALUD Y DEPORTIVAS
 72 15 10 00 : SERVICIOS DE CONSTRUCCIÓN Y MANTENIMIENTO DE CALDERAS Y HORNOS
 72 15 12 00 : SERVICIOS DE CONSTRUCCIÓN Y MANTENIMIENTO DE HVAC CALEFACCIÓN Y ENFRI...
 72 15 17 00 : SERVICIOS DE INSTALACIÓN DE SISTEMAS DE SEGURIDAD FÍSICA E INDUSTRIAL
 27 11 32 00 : JUEGOS DE HERRAMIENTAS
 72 15 33 00 : SERVICIOS DE MANTENIMIENTO E INSTALACIÓN DE EQUIPO DE ESTACIÓN DE SER...
 72 15 37 00 : SERVICIOS DE INSTALACIÓN, MANTENIMIENTO Y REPARACIÓN DE EQUIPOS Y CON...
 72 15 41 00 : SERVICIOS DE MANTENIMIENTO Y REPARACIÓN DE EQUIPO DE SISTEMAS DE DISTR...
 72 15 42 00 : SERVICIOS DE MANTENIMIENTO Y REPARACIÓN DE INSTALACIÓN DE INSTRUMENTA...
 72 15 43 00 : SERVICIOS DE MANTENIMIENTO Y REPARACIÓN DE EQUIPO MOTIVO Y GENERACIÓN...
 77 10 15 00 : EVALUACIÓN DE IMPACTO AMBIENTAL
 77 10 16 00 : PLANEACIÓN AMBIENTAL
 77 10 17 00 : SERVICIOS DE ASESORÍA AMBIENTAL

***** CONTINUA *****

**CAMARA DE COMERCIO DE LA GUAJIRA
CORNEJO OCHOA YEZITD**



Fecha expedición: 2021/12/14 - 17:41:44 **** Recibo No. S000378132 **** Num. Operación. 99-USUPUBXX-20211214-0042

*** EXPEDIDO A TRAVES DEL SISTEMA VIRTUAL S.I.I. ***

77 10 18 00 : AUDITORÍA AMBIENTAL
 77 11 16 00 : REHABILITACIÓN AMBIENTAL
 77 12 17 00 : CONTAMINACIÓN DEL AGUA
 80 10 15 00 : SERVICIOS DE CONSULTORÍA DE NEGOCIOS Y ADMINISTRACIÓN CORPORATIVA
 80 10 16 00 : GERENCIA DE PROYECTOS
 80 12 17 00 : SERVICIOS DE RESPONSABILIDAD CIVIL
 81 10 15 00 : INGENIERÍA CIVIL Y ARQUITECTURA
 81 10 16 00 : INGENIERÍA MECÁNICA
 81 10 17 00 : INGENIERÍA ELÉCTRICA Y ELECTRÓNICA
 81 10 22 00 : INGENIERÍA DE TRANSPORTE
 81 10 24 00 : INGENIERÍA DE TRANSMISIÓN DE ENERGÍA ELÉCTRICA
 30 19 18 00 : EQUIPOS Y MATERIALES PARA CONSTRUCCIONES TEMPORALES Y APOYO AL MANTENIM...
 81 14 16 00 : MANEJO DE CADENA DE SUMINISTROS
 83 10 18 00 : SERVICIOS ELÉCTRICOS
 93 14 15 00 : DESARROLLO Y SERVICIOS SOCIALES
 93 14 20 00 : DESARROLLO URBANO
 93 15 15 00 : ADMINISTRACIÓN PÚBLICA
 95 11 16 00 : VÍAS DE TRÁFICO ABIERTO
 95 12 17 00 : EDIFICIOS Y ESTRUCTURAS PÚBLICOS
 31 21 17 00 : ACABADOS EN GENERAL
 32 10 16 00 : CIRCUITOS INTEGRADOS
 32 11 15 00 : DIODOS
 32 11 16 00 : TRANSISTORES
 32 11 17 00 : APARATOS SEMICONDUCTORES
 32 12 15 00 : CAPACITORES
 32 12 16 00 : RESISTORES
 32 12 17 00 : COMPONENTES DISCRETOS
 32 12 18 00 : FILTROS DE SEÑALES
 32 12 19 00 : RESONADORES
 32 13 10 00 : ACCESORIOS, MATERIAS PRIMAS Y PIEZAS DE COMPONENTES ELECTRÓNICOS
 32 14 11 00 : PIEZAS Y ACCESORIOS DE TUBOS ELECTRÓNICOS
 32 15 15 00 : DISPOSITIVOS DE CONTROL DE INDICACIÓN Y DE SEÑALIZACIÓN
 32 15 16 00 : SUBSISTEMAS PROGRAMABLES DE CONTROLADOR LÓGICO
 32 15 17 00 : CONTROLADORES LÓGICOS PROGRAMABLES
 32 15 18 00 : DISPOSITIVOS DE CONTROL DE SEGURIDAD
 32 15 19 00 : DISPOSITIVOS DE AUTOMATIZACIÓN DE CONTROL DE LA CONECTIVIDAD
 32 15 20 00 : CONTROL DE PROCESOS O SISTEMAS EMPAQUETADOS DE AUTOMATIZACIÓN
 39 10 16 00 : LÁMPARAS Y BOMBILLAS
 39 10 18 00 : COMPONENTES Y ACCESORIOS DE LÁMPARA
 39 10 19 00 : BALASTOS DE LÁMPARAS Y TRANSFORMADORES DE LÁMPARAS
 39 11 15 00 : ILUMINACIÓN DE INTERIORES Y ARTEFACTOS
 39 11 16 00 : ILUMINACIÓN EXTERIOR Y ARTEFACTOS
 39 11 17 00 : ALUMBRADO DE EMERGENCIA
 39 11 18 00 : ACCESORIOS DE ILUMINACIÓN
 39 11 19 00 : SEÑALIZACIÓN E ILUMINACIÓN DE EMPLAZAMIENTOS PELIGROSOS
 39 11 20 00 : PROYECTORES MÓVILES
 39 11 21 00 : ILUMINACIÓN ÓPTICA
 39 11 22 00 : DISPOSITIVOS DE EFECTOS ESPECIALES
 39 11 23 00 : ILUMINACIÓN Y ACCESORIOS DE ESCENARIOS Y ESTUDIOS
 39 11 24 00 : DISPOSITIVOS PARA MANEJO DE LUCES Y CONTROL DE ESCENARIOS Y ESTUDIOS
 39 11 25 00 : LUMINARIAS DE ESCENARIOS Y ESTUDIOS
 39 11 26 00 : DISPOSITIVOS DE ILUMINACIÓN NO - ELÉCTRICA

***** CONTINUA *****

**CAMARA DE COMERCIO DE LA GUAJIRA
CORNEJO OCHOA YEZITD**



Fecha expedición: 2021/12/14 - 17:41:44 **** Recibo No. S000378132 **** Num. Operación. 99-USUPUBXX-20211214-0042

*** EXPEDIDO A TRAVES DEL SISTEMA VIRTUAL S.I.I. ***

39 12 10 00 : EQUIPAMIENTO PARA DISTRIBUCIÓN Y CONVERSIÓN DE ALIMENTACIÓN
 39 12 11 00 : CENTROS DE CONTROL Y DISTRIBUCIÓN Y ACCESORIOS
 39 12 14 00 : LENGUETAS DE CONEXIÓN, CONECTADORES Y TERMINALES
 39 12 15 00 : CONMUTADORES, CONTROLES Y RELES Y ACCESORIOS
 39 12 16 00 : DISPOSITIVOS Y ACCESORIOS PARA LA PROTECCIÓN DE CIRCUITOS
 39 12 17 00 : FERRETERÍA ELÉCTRICA Y SUMINISTROS
 39 12 18 00 : INSTALACIONES DE EDIFICIOS INTELIGENTES - IBI
 39 12 22 00 : INTERRUPTORES ELÉCTRICOS Y ACCESORIOS
 39 12 23 00 : RELES ELÉCTRICOS Y ACCESORIOS
 39 13 15 00 : MARCADORES DE ALAMBRE Y DISPOSITIVOS PARA MARCAR ALAMBRE
 39 13 16 00 : DISPOSITIVOS DE PROTECCIÓN DE ALAMBRE
 39 13 17 00 : CONDUCTOS ELÉCTRICOS, ELECTRODUCTOS Y CABLES AÉREOS
 70 13 15 00 : PROTECCIÓN DEL TERRENO Y DEL SUELO
 70 14 16 00 : PROTECCIÓN DE CULTIVOS
 70 15 18 00 : SERVICIOS DE CONSERVACIÓN FORESTAL
 70 15 19 00 : RECURSOS FORESTALES
 70 16 16 00 : FLORA
 70 16 17 00 : ECOSISTEMAS
 70 17 15 00 : DESARROLLO
 72 10 29 00 : SERVICIOS DE MANTENIMIENTO Y REPARACIÓN DE INSTALACIONES
 72 10 33 00 : SERVICIOS DE MANTENIMIENTO Y REPARACIÓN DE INFRAESTRUCTURA
 72 12 11 00 : SERVICIOS DE CONSTRUCCIÓN DE EDIFICIOS COMERCIALES Y DE OFICINA
 72 14 13 00 : SERVICIO DE CONSTRUCCIÓN DE FACILIDADES ATLÉTICAS Y RECREATIVAS
 55 11 15 00 : PUBLICACIONES ELECTRÓNICAS Y MÚSICA
 55 11 16 00 : MATERIAL DE REFERENCIA DE SOFTWARE ELECTRÓNICO
 55 12 15 00 : RÓTULOS
 55 12 16 00 : ETIQUETAS
 55 12 18 00 : DOCUMENTOS DE IDENTIFICACIÓN
 55 10 15 00 : PUBLICACIONES IMPRESAS
 56 10 15 00 : MUEBLES
 56 10 16 00 : MUEBLES PARA EL EXTERIOR
 56 10 17 00 : MUEBLES DE OFICINA
 56 10 18 00 : ACCESORIOS Y MUEBLES DE BEBÉ Y NIÑO
 56 10 19 00 : PIEZAS DE MOBILIARIO Y ACCESORIOS
 56 11 15 00 : SITIOS DE TRABAJO Y PAQUETES PARA LA OFICINA
 56 11 16 00 : SISTEMAS DE PANELES
 56 11 17 00 : CASEGOOD Y SISTEMAS NO MODULARES
 56 11 18 00 : MUEBLES INDEPENDIENTES
 56 11 19 00 : MUEBLES INDUSTRIALES
 56 11 20 00 : MUEBLES DE APOYO DE LA COMPUTADORA
 56 11 21 00 : ASIENTOS
 56 11 22 00 : SISTEMAS DE ESCRITORIOS
 56 11 23 00 : PARTES Y ACCESORIOS PARA ASIENTOS DE AUDITORIOS O ESTADIOS O DE USO ESP...
 56 12 10 00 : MOBILIARIO DE BIBLIOTECA
 56 12 11 00 : MOBILIARIO DE CLASE DE ARTE
 56 12 12 00 : MOBILIARIO DE SALA DE PRIMEROS AUXILIOS
 56 12 13 00 : ACCESORIOS DE INSTALACIONES EDUCATIVAS GENERALES
 56 12 14 00 : MOBILIARIO DE CAFETERÍA Y COMEDOR
 56 12 16 00 : MOBILIARIO PARA EL TIEMPO DE DESCANSO Y OCIO CREATIVO PARA GUARDERÍA I...
 56 12 17 00 : MÓDULOS DE ALMACENAMIENTO GENERAL Y DE LIBROS PARA LAS AULAS
 56 12 18 00 : MOBILIARIO Y ACCESORIOS DE AULAS VOCACIONALES
 56 12 19 00 : MOBILIARIO DE DEMOSTRACIÓN

***** CONTINUA *****

**CAMARA DE COMERCIO DE LA GUAJIRA
CORNEJO OCHOA YEZITD**



Fecha expedición: 2021/12/14 - 17:41:44 **** Recibo No. S000378132 **** Num. Operación. 99-USUPUBXX-20211214-0042

*** EXPEDIDO A TRAVES DEL SISTEMA VIRTUAL S.I.I. ***

56 12 20 00 : MUEBLES DE LABORATORIO
 56 13 15 00 : MANIQUÍES Y FORMAS
 56 13 16 00 : EXHIBIDORES Y ACCESORIOS AUTO SOPORTADOS PARA MERCANCÍAS
 56 13 17 00 : APARATOS, ESTANTES, SISTEMAS Y ACCESORIOS PARA INSTALACIÓN DE MERCANCÍAS
 56 14 15 00 : ADORNOS CERÁMICOS PARA EL HOGAR
 56 14 16 00 : ADORNOS DE VIDRIO PARA EL HOGAR
 49 20 15 00 : EQUIPO DE ENTRENAMIENTO PARA AERÓBICOS
 49 20 16 00 : EQUIPO DE ENTRENAMIENTO DE PESAS Y RESISTENCIA
 70 11 15 00 : PLANTAS Y ÁRBOLES ORNAMENTALES
 70 11 17 00 : PARQUES, JARDINES Y HUERTOS
 72 14 12 00 : SERVICIOS DE CONSTRUCCIÓN MARINA
 70 17 18 00 : SERVICIOS DE DRENAJE
 77 11 15 00 : SERVICIOS DE SEGURIDAD AMBIENTAL
 72 11 10 00 : SERVICIOS DE CONSTRUCCIÓN DE UNIDADES UNIFAMILIARES
 77 10 19 00 : SERVICIOS DE INVESTIGACIÓN DE CONTAMINACIÓN
 77 10 20 00 : SERVICIOS DE REPORTE AMBIENTAL
 77 12 15 00 : CONTAMINACIÓN DEL AIRE
 77 12 16 00 : CONTAMINACIÓN DEL SUELO

EXPERIENCIA No. 65 :

NÚMERO CONSECUTIVO DEL CONTRATO:065

CONTRATO CELEBRADO POR :1 - EL PROPONENTE

NOMBRE DEL CONTRATISTA :CORNEJO OCHOA YEZITD

NOMBRE DEL CONTRATANTE :UNIVERSIDAD DE LA GUAJIRA

VALOR CONTRATADO EN SMLLV :2089,54

SG FM CL PR - DESCRIPCIÓN

11 11 15 00 : BARRO Y TIERRA
 11 11 16 00 : PIEDRA
 11 11 17 00 : ARENA
 20 10 18 00 : SISTEMAS MECANIZADOS DE SOPORTE EN TIERRA
 20 12 13 00 : EQUIPO DE CONTROL DE ARENA
 22 10 15 00 : MAQUINARIA PARA TRABAJO DE DESMONTE
 22 10 17 00 : COMPONENTES DE EQUIPO PESADO
 24 14 16 00 : SUMINISTROS DE ACOLCHADOS
 27 11 15 00 : HERRAMIENTAS DE CORTE Y ENGARZADO Y PUNZONES
 27 11 22 00 : HERRAMIENTAS DE ALBAÑILERÍA Y CONCRETO
 27 11 27 00 : HERRAMIENTAS MECÁNICAS
 30 10 15 00 : ÁNGULOS
 30 10 17 00 : VIGAS
 30 10 23 00 : PERFILES
 30 10 36 00 : PRODUCTOS ESTRUCTURALES
 30 11 15 00 : CONCRETO Y MORTEROS
 30 11 16 00 : CEMENTO Y CAL
 30 11 19 00 : ELEMENTOS PARA REFORZAR CONCRETO
 30 12 17 00 : MATERIALES DE CONSTRUCCIÓN DE CAMINOS Y CARRILERAS
 30 13 15 00 : BLOQUES
 30 13 16 00 : LADRILLOS
 46 18 15 00 : ROPA DE SEGURIDAD
 49 24 15 00 : EQUIPO DE PARQUES INFANTILES
 55 12 17 00 : SEÑALIZACIÓN
 70 13 15 00 : PROTECCIÓN DEL TERRENO Y DEL SUELO
 72 10 15 00 : SERVICIOS DE APOYO PARA LA CONSTRUCCIÓN

***** CONTINUA *****

**CAMARA DE COMERCIO DE LA GUAJIRA
CORNEJO OCHOA YEZITD**



Fecha expedición: 2021/12/14 - 17:41:44 **** Recibo No. S000378132 **** Num. Operación. 99-USUPUBXX-20211214-0042

*** EXPEDIDO A TRAVES DEL SISTEMA VIRTUAL S.I.I. ***

72 10 29 00 : SERVICIOS DE MANTENIMIENTO Y REPARACIÓN DE INSTALACIONES
 72 10 33 00 : SERVICIOS DE MANTENIMIENTO Y REPARACIÓN DE INFRAESTRUCTURA
 72 12 14 00 : SERVICIOS DE CONSTRUCCIÓN DE EDIFICIOS PÚBLICOS ESPECIALIZADOS
 72 12 15 00 : SERVICIOS DE CONSTRUCCIÓN DE PLANTAS INDUSTRIALES
 72 14 10 00 : SERVICIOS DE CONSTRUCCIÓN DE AUTOPISTAS Y CARRETERAS
 72 14 11 00 : SERVICIOS DE CONSTRUCCIÓN Y REVESTIMIENTO Y PAVIMENTACIÓN DE INFRAEST...
 72 14 13 00 : SERVICIO DE CONSTRUCCIÓN DE FACILIDADES ATLÉTICAS Y RECREATIVAS
 72 14 15 00 : SERVICIOS DE PREPARACIÓN DE TIERRAS
 72 15 14 00 : SERVICIOS DE CONSTRUCCIÓN DE RECUBRIMIENTOS DE MUROS
 72 15 15 00 : SERVICIOS DE SISTEMAS ELÉCTRICOS
 72 15 17 00 : SERVICIOS DE INSTALACIÓN DE SISTEMAS DE SEGURIDAD FÍSICA E INDUSTRIAL
 72 15 19 00 : SERVICIOS DE ALBAÑILERÍA Y MAMPOSTERÍA
 72 15 20 00 : SERVICIOS DE PAÑETADO Y DRYWALL
 72 15 23 00 : SERVICIOS DE CARPINTERÍA
 72 15 25 00 : SERVICIOS DE INSTALACIÓN DE PISOS
 72 15 26 00 : SERVICIOS DE TECHADO Y PAREDES EXTERNAS Y LÁMINAS DE METAL
 72 15 27 00 : SERVICIOS DE INSTALACIÓN Y REPARACIÓN DE CONCRETO
 72 15 29 00 : SERVICIOS DE MONTAJE DE ACERO ESTRUCTURAL
 72 15 31 00 : SERVICIOS DE CONSTRUCCIÓN DE FACILIDADES ATLÉTICAS Y RECREATIVAS
 72 15 34 00 : SERVICIOS DE APAREJAMIENTO Y ANDAMIAJE
 72 15 35 00 : SERVICIOS DE LIMPIEZA ESTRUCTURAL EXTERNA
 72 15 36 00 : SERVICIOS DE TERMINADO INTERIOR, DOTACIÓN Y REMODELACIÓN
 76 12 16 00 : DISPOSICIÓN DE DESECHOS NO PELIGROSOS
 81 10 15 00 : INGENIERÍA CIVIL Y ARQUITECTURA
 81 14 15 00 : CONTROL DE CALIDAD
 93 14 20 00 : DESARROLLO URBANO
 95 12 15 00 : EDIFICIOS Y ESTRUCTURAS COMERCIALES Y DE ENTRETENIMIENTO
 95 12 16 00 : EDIFICIOS Y ESTRUCTURAS DE TRANSPORTE
 95 12 18 00 : EDIFICIOS Y ESTRUCTURAS UTILITARIOS
 95 12 19 00 : EDIFICIOS Y ESTRUCTURAS EDUCACIONALES Y DE ADMINISTRACIÓN
 95 12 23 00 : EDIFICIOS Y ESTRUCTURAS DE SALUD Y DEPORTIVAS
 95 13 15 00 : TARIMAS Y GRADERÍAS
 22 10 16 00 : EQUIPO DE PAVIMENTACIÓN
 22 10 19 00 : MAQUINARIA Y ACCESORIOS DE CONSTRUCCIÓN DE EDIFICIOS
 23 27 18 00 : SUMINISTROS PARA SOLDAR, SOLDADURA FUERTE Y SOLDADURA DÉBIL
 24 10 17 00 : TRANSPORTADORES Y ACCESORIOS
 30 10 24 00 : VARILLAS
 30 11 18 00 : AGREGADOS
 31 16 16 00 : PERNOS
 31 16 24 00 : FIJADORES VARIOS
 39 11 18 00 : ACCESORIOS DE ILUMINACIÓN
 39 12 13 00 : CUADROS, REGISTROS Y MENAJE PARA ELECTRICIDAD
 49 16 15 00 : EQUIPOS PARA DEPORTES DE CAMPO
 41 11 16 00 : INSTRUMENTOS DE MEDIDA DE LONGITUD, ESPESOR O DISTANCIA
 26 12 16 00 : CABLES ELÉCTRICOS Y ACCESORIOS
 26 10 12 00 : MOTORES ELÉCTRICOS DE CORRIENTE DIRECTA DC
 39 12 21 00 : EQUIPO DE TRANSMISIÓN Y DISTRIBUCIÓN ELÉCTRICA
 56 10 16 00 : MUEBLES PARA EL EXTERIOR
 70 11 15 00 : PLANTAS Y ÁRBOLES ORNAMENTALES
 70 11 17 00 : PARQUES, JARDINES Y HUERTOS
 72 15 18 00 : SERVICIOS DE MANTENIMIENTO Y REPARACIÓN DE INSTALACIÓN DE MÁQUINAS
 80 10 16 00 : GERENCIA DE PROYECTOS

***** CONTINUA *****

**CAMARA DE COMERCIO DE LA GUAJIRA
CORNEJO OCHOA YEZITD**



Fecha expedición: 2021/12/14 - 17:41:44 **** Recibo No. S000378132 **** Num. Operación. 99-USUPUBXX-20211214-0042

*** EXPEDIDO A TRAVES DEL SISTEMA VIRTUAL S.I.I. ***

80 16 15 00 : SERVICIOS DE APOYO GERENCIAL
 93 14 15 00 : DESARROLLO Y SERVICIOS SOCIALES
 70 17 18 00 : SERVICIOS DE DRENAJE
 77 11 15 00 : SERVICIOS DE SEGURIDAD AMBIENTAL
 72 15 10 00 : SERVICIOS DE CONSTRUCCIÓN Y MANTENIMIENTO DE CALDERAS Y HORNOS
 72 15 12 00 : SERVICIOS DE CONSTRUCCIÓN Y MANTENIMIENTO DE HVAC CALEFACCIÓN Y ENFRI...
 27 11 32 00 : JUEGOS DE HERRAMIENTAS
 72 15 33 00 : SERVICIOS DE MANTENIMIENTO E INSTALACIÓN DE EQUIPO DE ESTACIÓN DE SER...
 72 15 37 00 : SERVICIOS DE INSTALACIÓN, MANTENIMIENTO Y REPARACIÓN DE EQUIPOS Y CON...
 72 15 41 00 : SERVICIOS DE MANTENIMIENTO Y REPARACIÓN DE EQUIPO DE SISTEMAS DE DISTR...
 72 15 42 00 : SERVICIOS DE MANTENIMIENTO Y REPARACIÓN DE INSTALACIÓN DE INSTRUMENTA...
 72 15 43 00 : SERVICIOS DE MANTENIMIENTO Y REPARACIÓN DE EQUIPO MOTIVO Y GENERACIÓN...
 72 15 44 00 : SERVICIOS DE MANTENIMIENTO Y FABRICACIÓN DE ACCESORIOS PARA TUBERÍAS
 77 10 15 00 : EVALUACIÓN DE IMPACTO AMBIENTAL
 77 10 16 00 : PLANEACIÓN AMBIENTAL
 77 10 17 00 : SERVICIOS DE ASESORÍA AMBIENTAL
 77 10 18 00 : AUDITORÍA AMBIENTAL
 77 11 16 00 : REHABILITACIÓN AMBIENTAL
 77 12 17 00 : CONTAMINACIÓN DEL AGUA
 80 10 15 00 : SERVICIOS DE CONSULTORÍA DE NEGOCIOS Y ADMINISTRACIÓN CORPORATIVA
 80 12 17 00 : SERVICIOS DE RESPONSABILIDAD CIVIL
 81 10 16 00 : INGENIERÍA MECÁNICA
 81 10 17 00 : INGENIERÍA ELÉCTRICA Y ELECTRÓNICA
 81 10 22 00 : INGENIERÍA DE TRANSPORTE
 81 10 24 00 : INGENIERÍA DE TRANSMISIÓN DE ENERGÍA ELÉCTRICA
 30 19 18 00 : EQUIPOS Y MATERIALES PARA CONSTRUCCIONES TEMPORALES Y APOYO AL MANTENIM...
 81 14 16 00 : MANEJO DE CADENA DE SUMINISTROS
 83 10 18 00 : SERVICIOS ELÉCTRICOS
 93 15 15 00 : ADMINISTRACIÓN PÚBLICA
 95 11 16 00 : VÍAS DE TRÁFICO ABIERTO
 95 12 17 00 : EDIFICIOS Y ESTRUCTURAS PÚBLICOS
 31 21 17 00 : ACABADOS EN GENERAL
 32 10 16 00 : CIRCUITOS INTEGRADOS
 32 11 15 00 : DIODOS
 32 11 16 00 : TRANSISTORES
 32 11 17 00 : APARATOS SEMICONDUCTORES
 32 12 15 00 : CAPACITORES
 32 12 16 00 : RESISTORES
 32 12 17 00 : COMPONENTES DISCRETOS
 32 12 18 00 : FILTROS DE SEÑALES
 32 12 19 00 : RESONADORES
 32 13 10 00 : ACCESORIOS, MATERIAS PRIMAS Y PIEZAS DE COMPONENTES ELECTRÓNICOS
 32 14 11 00 : PIEZAS Y ACCESORIOS DE TUBOS ELECTRÓNICOS
 32 15 15 00 : DISPOSITIVOS DE CONTROL DE INDICACIÓN Y DE SEÑALIZACIÓN
 32 15 16 00 : SUBSISTEMAS PROGRAMABLES DE CONTROLADOR LÓGICO
 32 15 17 00 : CONTROLADORES LÓGICOS PROGRAMABLES
 32 15 18 00 : DISPOSITIVOS DE CONTROL DE SEGURIDAD
 32 15 19 00 : DISPOSITIVOS DE AUTOMATIZACIÓN DE CONTROL DE LA CONECTIVIDAD
 32 15 20 00 : CONTROL DE PROCESOS O SISTEMAS EMPAQUETADOS DE AUTOMATIZACIÓN
 39 10 16 00 : LÁMPARAS Y BOMBILLAS
 39 10 18 00 : COMPONENTES Y ACCESORIOS DE LÁMPARA
 39 10 19 00 : BALASTOS DE LÁMPARAS Y TRANSFORMADORES DE LÁMPARAS

***** CONTINUA *****

**CAMARA DE COMERCIO DE LA GUAJIRA
CORNEJO OCHOA YEZITD**



Fecha expedición: 2021/12/14 - 17:41:44 **** Recibo No. S000378132 **** Num. Operación. 99-USUPUBXX-20211214-0042

*** EXPEDIDO A TRAVES DEL SISTEMA VIRTUAL S.I.I. ***

39 11 15 00 : ILUMINACIÓN DE INTERIORES Y ARTEFACTOS
 39 11 16 00 : ILUMINACIÓN EXTERIOR Y ARTEFACTOS
 39 11 17 00 : ALUMBRADO DE EMERGENCIA
 39 11 19 00 : SEÑALIZACIÓN E ILUMINACIÓN DE EMPLAZAMIENTOS PELIGROSOS
 39 11 20 00 : PROYECTORES MÓVILES
 39 11 22 00 : DISPOSITIVOS DE EFECTOS ESPECIALES
 39 11 23 00 : ILUMINACIÓN Y ACCESORIOS DE ESCENARIOS Y ESTUDIOS
 39 11 24 00 : DISPOSITIVOS PARA MANEJO DE LUCES Y CONTROL DE ESCENARIOS Y ESTUDIOS
 39 11 25 00 : LUMINARIAS DE ESCENARIOS Y ESTUDIOS
 39 11 26 00 : DISPOSITIVOS DE ILUMINACIÓN NO - ELÉCTRICA
 39 12 10 00 : EQUIPAMIENTO PARA DISTRIBUCIÓN Y CONVERSIÓN DE ALIMENTACIÓN
 39 12 11 00 : CENTROS DE CONTROL Y DISTRIBUCIÓN Y ACCESORIOS
 39 12 14 00 : LENGUETAS DE CONEXIÓN, CONECTADORES Y TERMINALES
 39 12 15 00 : CONMUTADORES, CONTROLES Y RELES Y ACCESORIOS
 39 12 16 00 : DISPOSITIVOS Y ACCESORIOS PARA LA PROTECCIÓN DE CIRCUITOS
 39 12 17 00 : FERRETERÍA ELÉCTRICA Y SUMINISTROS
 39 12 18 00 : INSTALACIONES DE EDIFICIOS INTELIGENTES - IBI
 39 12 22 00 : INTERRUPTORES ELÉCTRICOS Y ACCESORIOS
 39 12 23 00 : RELES ELÉCTRICOS Y ACCESORIOS
 39 13 15 00 : MARCADORES DE ALAMBRE Y DISPOSITIVOS PARA MARCAR ALAMBRE
 39 13 16 00 : DISPOSITIVOS DE PROTECCIÓN DE ALAMBRE
 39 13 17 00 : CONDUCTOS ELÉCTRICOS, ELECTRODUCTOS Y CABLES AÉREOS
 70 14 16 00 : PROTECCIÓN DE CULTIVOS
 70 14 17 00 : GESTIÓN DE CULTIVOS
 70 15 18 00 : SERVICIOS DE CONSERVACIÓN FORESTAL
 70 15 19 00 : RECURSOS FORESTALES
 70 16 16 00 : FLORA
 70 16 17 00 : ECOSISTEMAS
 70 17 15 00 : DESARROLLO
 72 12 11 00 : SERVICIOS DE CONSTRUCCIÓN DE EDIFICIOS COMERCIALES Y DE OFICINA
 55 11 15 00 : PUBLICACIONES ELECTRÓNICAS Y MÚSICA
 55 11 16 00 : MATERIAL DE REFERENCIA DE SOFTWARE ELECTRÓNICO
 55 12 15 00 : RÓTULOS
 55 12 16 00 : ETIQUETAS
 55 12 18 00 : DOCUMENTOS DE IDENTIFICACIÓN
 56 10 15 00 : MUEBLES
 56 10 17 00 : MUEBLES DE OFICINA
 56 10 18 00 : ACCESORIOS Y MUEBLES DE BEBÉ Y NIÑO
 56 10 19 00 : PIEZAS DE MOBILIARIO Y ACCESORIOS
 56 11 15 00 : SITIOS DE TRABAJO Y PAQUETES PARA LA OFICINA
 56 11 16 00 : SISTEMAS DE PANELES
 56 11 17 00 : CASEGOOD Y SISTEMAS NO MODULARES
 56 11 18 00 : MUEBLES INDEPENDIENTES
 56 11 19 00 : MUEBLES INDUSTRIALES
 56 11 20 00 : MUEBLES DE APOYO DE LA COMPUTADORA
 56 11 21 00 : ASIENTOS
 56 11 22 00 : SISTEMAS DE ESCRITORIOS
 56 11 23 00 : PARTES Y ACCESORIOS PARA ASIENTOS DE AUDITORIOS O ESTADIOS O DE USO ESP...
 56 12 10 00 : MOBILIARIO DE BIBLIOTECA
 56 12 11 00 : MOBILIARIO DE CLASE DE ARTE
 56 12 12 00 : MOBILIARIO DE SALA DE PRIMEROS AUXILIOS
 56 12 13 00 : ACCESORIOS DE INSTALACIONES EDUCATIVAS GENERALES

***** CONTINUA *****

**CAMARA DE COMERCIO DE LA GUAJIRA
CORNEJO OCHOA YEZITD**



Fecha expedición: 2021/12/14 - 17:41:44 **** Recibo No. S000378132 **** Num. Operación. 99-USUPUBXX-20211214-0042

*** EXPEDIDO A TRAVES DEL SISTEMA VIRTUAL S.I.I. ***

56 12 14 00 : MOBILIARIO DE CAFETERÍA Y COMEDOR
 56 12 16 00 : MOBILIARIO PARA EL TIEMPO DE DESCANSO Y OCIO CREATIVO PARA GUARDERÍA I...
 56 12 17 00 : MÓDULOS DE ALMACENAMIENTO GENERAL Y DE LIBROS PARA LAS AULAS
 56 12 18 00 : MOBILIARIO Y ACCESORIOS DE AULAS VOCACIONALES
 56 12 19 00 : MOBILIARIO DE DEMOSTRACIÓN
 56 12 20 00 : MUEBLES DE LABORATORIO
 56 13 15 00 : MANIQUÍES Y FORMAS
 56 13 16 00 : EXHIBIDORES Y ACCESORIOS AUTO SOPORTADOS PARA MERCANCÍAS
 56 13 17 00 : APARATOS, ESTANTES, SISTEMAS Y ACCESORIOS PARA INSTALACIÓN DE MERCANCÍAS
 56 14 15 00 : ADORNOS CERÁMICOS PARA EL HOGAR
 56 14 16 00 : ADORNOS DE VIDRIO PARA EL HOGAR
 49 20 15 00 : EQUIPO DE ENTRENAMIENTO PARA AERÓBICOS
 49 20 16 00 : EQUIPO DE ENTRENAMIENTO DE PESAS Y RESISTENCIA
 72 14 12 00 : SERVICIOS DE CONSTRUCCIÓN MARINA
 77 10 19 00 : SERVICIOS DE INVESTIGACIÓN DE CONTAMINACIÓN
 77 10 20 00 : SERVICIOS DE REPORTE AMBIENTAL
 77 12 15 00 : CONTAMINACIÓN DEL AIRE
 77 12 16 00 : CONTAMINACIÓN DEL SUELO

EXPERIENCIA No. 66 :

NÚMERO CONSECUTIVO DEL CONTRATO:066

CONTRATO CELEBRADO POR :1 - EL PROPONENTE

NOMBRE DEL CONTRATISTA :YEZITD CORNEJO OCHOA

NOMBRE DEL CONTRATANTE :MUNICIPIO DE MANAURE

VALOR CONTRATADO EN SMMLV :64,72

SG FM CL PR - DESCRIPCIÓN

77 11 15 00 : SERVICIOS DE SEGURIDAD AMBIENTAL
 72 11 10 00 : SERVICIOS DE CONSTRUCCIÓN DE UNIDADES UNIFAMILIARES
 70 17 18 00 : SERVICIOS DE DRENAJE
 11 10 17 00 : METALES DE BASE
 22 10 16 00 : EQUIPO DE PAVIMENTACIÓN
 24 12 15 00 : CAJAS, BOLSAS Y SACOS PARA EMPAQUETADO
 30 11 15 00 : CONCRETO Y MORTEROS
 30 19 18 00 : EQUIPOS Y MATERIALES PARA CONSTRUCCIONES TEMPORALES Y APOYO AL MANTENIM...
 40 17 15 00 : TUBOS Y TUBERÍAS COMERCIALES
 47 13 19 00 : ABSORBENTES
 72 10 15 00 : SERVICIOS DE APOYO PARA LA CONSTRUCCIÓN
 72 14 10 00 : SERVICIOS DE CONSTRUCCIÓN DE AUTOPISTAS Y CARRETERAS
 72 14 11 00 : SERVICIOS DE CONSTRUCCIÓN Y REVESTIMIENTO Y PAVIMENTACIÓN DE INFRAEST...
 72 14 15 00 : SERVICIOS DE PREPARACIÓN DE TIERRAS
 80 10 16 00 : GERENCIA DE PROYECTOS
 80 10 15 00 : SERVICIOS DE CONSULTORÍA DE NEGOCIOS Y ADMINISTRACIÓN CORPORATIVA
 80 12 17 00 : SERVICIOS DE RESPONSABILIDAD CIVIL
 81 10 15 00 : INGENIERÍA CIVIL Y ARQUITECTURA
 81 10 22 00 : INGENIERÍA DE TRANSPORTE
 81 15 18 00 : OCEANOGRAFÍA E HIDROLOGÍA
 83 10 15 00 : SERVICIOS DE ACUEDUCTO Y ALCANTARILLADO
 95 11 15 00 : VÍAS DE TRÁFICO LIMITADO
 95 11 16 00 : VÍAS DE TRÁFICO ABIERTO
 20 10 18 00 : SISTEMAS MECANIZADOS DE SOPORTE EN TIERRA
 22 10 15 00 : MAQUINARIA PARA TRABAJO DE DESMONTE
 22 10 17 00 : COMPONENTES DE EQUIPO PESADO

***** CONTINUA *****

**CAMARA DE COMERCIO DE LA GUAJIRA
CORNEJO OCHOA YEZITD**



Fecha expedición: 2021/12/14 - 17:41:44 **** Recibo No. S000378132 **** Num. Operación. 99-USUPUBXX-20211214-0042

*** EXPEDIDO A TRAVES DEL SISTEMA VIRTUAL S.I.I. ***

40 17 17 00 : ADAPTADORES DE TUBOS
 40 17 19 00 : BRIDAS DE RESPALDO PARA TUBOS
 40 17 37 00 : BRIDAS REDUCTORAS PARA TUBOS
 40 17 49 00 : UNIONES PARA TUBOS
 40 17 52 00 : Y DE CONEXIÓN PARA TUBOS
 70 13 15 00 : PROTECCIÓN DEL TERRENO Y DEL SUELO
 72 10 29 00 : SERVICIOS DE MANTENIMIENTO Y REPARACIÓN DE INSTALACIONES
 72 15 43 00 : SERVICIOS DE MANTENIMIENTO Y REPARACIÓN DE EQUIPO MOTIVO Y GENERACIÓN...
 80 11 16 00 : SERVICIOS DE PERSONAL TEMPORAL
 81 14 15 00 : CONTROL DE CALIDAD
 41 11 25 00 : INSTRUMENTOS DE MEDICIÓN Y OBSERVACIÓN DEL CAUDAL DE FLUIDOS
 72 14 12 00 : SERVICIOS DE CONSTRUCCIÓN MARINA
 77 10 15 00 : EVALUACIÓN DE IMPACTO AMBIENTAL
 77 10 16 00 : PLANEACIÓN AMBIENTAL
 77 10 17 00 : SERVICIOS DE ASESORÍA AMBIENTAL
 77 10 18 00 : AUDITORÍA AMBIENTAL
 77 10 19 00 : SERVICIOS DE INVESTIGACIÓN DE CONTAMINACIÓN
 77 10 20 00 : SERVICIOS DE REPORTE AMBIENTAL
 77 11 16 00 : REHABILITACIÓN AMBIENTAL
 77 12 15 00 : CONTAMINACIÓN DEL AIRE
 77 12 16 00 : CONTAMINACIÓN DEL SUELO
 77 12 17 00 : CONTAMINACIÓN DEL AGUA

EXPERIENCIA No. 67 :

NÚMERO CONSECUTIVO DEL CONTRATO:067

CONTRATO CELEBRADO POR :1 - EL PROPONENTE

NOMBRE DEL CONTRATISTA :YEZITD CORNEJO OCHOA

NOMBRE DEL CONTRATANTE :GOBERNACION DE LA GUAJIRA

VALOR CONTRATADO EN SMLLV :981,10

SG FM CL PR - DESCRIPCIÓN

77 11 15 00 : SERVICIOS DE SEGURIDAD AMBIENTAL
 72 11 10 00 : SERVICIOS DE CONSTRUCCIÓN DE UNIDADES UNIFAMILIARES
 70 17 18 00 : SERVICIOS DE DRENAJE
 11 10 17 00 : METALES DE BASE
 22 10 16 00 : EQUIPO DE PAVIMENTACIÓN
 24 12 15 00 : CAJAS, BOLSAS Y SACOS PARA EMPAQUETADO
 30 11 15 00 : CONCRETO Y MORTEROS
 30 19 18 00 : EQUIPOS Y MATERIALES PARA CONSTRUCCIONES TEMPORALES Y APOYO AL MANTENIM...
 40 17 15 00 : TUBOS Y TUBERÍAS COMERCIALES
 47 13 19 00 : ABSORBENTES
 72 10 15 00 : SERVICIOS DE APOYO PARA LA CONSTRUCCIÓN
 72 14 10 00 : SERVICIOS DE CONSTRUCCIÓN DE AUTOPISTAS Y CARRETERAS
 72 14 11 00 : SERVICIOS DE CONSTRUCCIÓN Y REVESTIMIENTO Y PAVIMENTACIÓN DE INFRAEST...
 72 14 15 00 : SERVICIOS DE PREPARACIÓN DE TIERRAS
 80 10 16 00 : GERENCIA DE PROYECTOS
 80 10 15 00 : SERVICIOS DE CONSULTORÍA DE NEGOCIOS Y ADMINISTRACIÓN CORPORATIVA
 80 12 17 00 : SERVICIOS DE RESPONSABILIDAD CIVIL
 81 10 15 00 : INGENIERÍA CIVIL Y ARQUITECTURA
 81 10 22 00 : INGENIERÍA DE TRANSPORTE
 81 15 18 00 : OCEANOGRAFÍA E HIDROLOGÍA
 83 10 15 00 : SERVICIOS DE ACUEDUCTO Y ALCANTARILLADO
 95 11 15 00 : VÍAS DE TRÁFICO LIMITADO

***** CONTINUA *****

**CAMARA DE COMERCIO DE LA GUAJIRA
CORNEJO OCHOA YEZITD**



Fecha expedición: 2021/12/14 - 17:41:44 **** Recibo No. S000378132 **** Num. Operación. 99-USUPUBXX-20211214-0042

*** EXPEDIDO A TRAVES DEL SISTEMA VIRTUAL S.I.I. ***

95 11 16 00 : VÍAS DE TRÁFICO ABIERTO
 20 10 18 00 : SISTEMAS MECANIZADOS DE SOPORTE EN TIERRA
 22 10 15 00 : MAQUINARIA PARA TRABAJO DE DESMONTE
 22 10 17 00 : COMPONENTES DE EQUIPO PESADO
 40 17 17 00 : ADAPTADORES DE TUBOS
 40 17 19 00 : BRIDAS DE RESPALDO PARA TUBOS
 40 17 37 00 : BRIDAS REDUCTORAS PARA TUBOS
 40 17 49 00 : UNIONES PARA TUBOS
 40 17 52 00 : Y DE CONEXIÓN PARA TUBOS
 70 13 15 00 : PROTECCIÓN DEL TERRENO Y DEL SUELO
 72 10 29 00 : SERVICIOS DE MANTENIMIENTO Y REPARACIÓN DE INSTALACIONES
 72 15 43 00 : SERVICIOS DE MANTENIMIENTO Y REPARACIÓN DE EQUIPO MOTIVO Y GENERACIÓN...
 80 11 16 00 : SERVICIOS DE PERSONAL TEMPORAL
 81 14 15 00 : CONTROL DE CALIDAD
 41 11 25 00 : INSTRUMENTOS DE MEDICIÓN Y OBSERVACIÓN DEL CAUDAL DE FLUIDOS
 72 14 12 00 : SERVICIOS DE CONSTRUCCIÓN MARINA
 77 10 15 00 : EVALUACIÓN DE IMPACTO AMBIENTAL
 77 10 16 00 : PLANEACIÓN AMBIENTAL
 77 10 17 00 : SERVICIOS DE ASESORÍA AMBIENTAL
 77 10 18 00 : AUDITORÍA AMBIENTAL
 77 10 19 00 : SERVICIOS DE INVESTIGACIÓN DE CONTAMINACIÓN
 77 10 20 00 : SERVICIOS DE REPORTE AMBIENTAL
 77 11 16 00 : REHABILITACIÓN AMBIENTAL
 77 12 15 00 : CONTAMINACIÓN DEL AIRE
 77 12 16 00 : CONTAMINACIÓN DEL SUELO
 77 12 17 00 : CONTAMINACIÓN DEL AGUA

EXPERIENCIA No. 68 :

NÚMERO CONSECUTIVO DEL CONTRATO:068

CONTRATO CELEBRADO POR :1 - EL PROPONENTE

NOMBRE DEL CONTRATISTA :YEZITD CORNEJO OCHOA

NOMBRE DEL CONTRATANTE :CERREJON

VALOR CONTRATADO EN SMLLV :53,74

SG FM CL PR - DESCRIPCIÓN

77 11 15 00 : SERVICIOS DE SEGURIDAD AMBIENTAL
 72 11 10 00 : SERVICIOS DE CONSTRUCCIÓN DE UNIDADES UNIFAMILIARES
 70 17 18 00 : SERVICIOS DE DRENAJE
 11 10 17 00 : METALES DE BASE
 22 10 16 00 : EQUIPO DE PAVIMENTACIÓN
 24 12 15 00 : CAJAS, BOLSAS Y SACOS PARA EMPAQUETADO
 30 11 15 00 : CONCRETO Y MORTEROS
 30 19 18 00 : EQUIPOS Y MATERIALES PARA CONSTRUCCIONES TEMPORALES Y APOYO AL MANTENIM...
 40 17 15 00 : TUBOS Y TUBERÍAS COMERCIALES
 47 13 19 00 : ABSORBENTES
 72 10 15 00 : SERVICIOS DE APOYO PARA LA CONSTRUCCIÓN
 72 14 10 00 : SERVICIOS DE CONSTRUCCIÓN DE AUTOPISTAS Y CARRETERAS
 72 14 11 00 : SERVICIOS DE CONSTRUCCIÓN Y REVESTIMIENTO Y PAVIMENTACIÓN DE INFRAEST...
 72 14 15 00 : SERVICIOS DE PREPARACIÓN DE TIERRAS
 80 10 16 00 : GERENCIA DE PROYECTOS
 80 10 15 00 : SERVICIOS DE CONSULTORÍA DE NEGOCIOS Y ADMINISTRACIÓN CORPORATIVA
 80 12 17 00 : SERVICIOS DE RESPONSABILIDAD CIVIL
 81 10 15 00 : INGENIERÍA CIVIL Y ARQUITECTURA

***** CONTINUA *****

**CAMARA DE COMERCIO DE LA GUAJIRA
CORNEJO OCHOA YEZITD**



Fecha expedición: 2021/12/14 - 17:41:44 **** Recibo No. S000378132 **** Num. Operación. 99-USUPUBXX-20211214-0042

*** EXPEDIDO A TRAVES DEL SISTEMA VIRTUAL S.I.I. ***

81 10 22 00 : INGENIERÍA DE TRANSPORTE
 81 15 18 00 : OCEANOGRAFÍA E HIDROLOGÍA
 83 10 15 00 : SERVICIOS DE ACUEDUCTO Y ALCANTARILLADO
 95 11 15 00 : VÍAS DE TRÁFICO LIMITADO
 95 11 16 00 : VÍAS DE TRÁFICO ABIERTO
 20 10 18 00 : SISTEMAS MECANIZADOS DE SOPORTE EN TIERRA
 22 10 15 00 : MAQUINARIA PARA TRABAJO DE DESMONTE
 22 10 17 00 : COMPONENTES DE EQUIPO PESADO
 40 17 17 00 : ADAPTADORES DE TUBOS
 40 17 19 00 : BRIDAS DE RESPALDO PARA TUBOS
 40 17 37 00 : BRIDAS REDUCTORAS PARA TUBOS
 40 17 49 00 : UNIONES PARA TUBOS
 40 17 52 00 : Y DE CONEXIÓN PARA TUBOS
 70 13 15 00 : PROTECCIÓN DEL TERRENO Y DEL SUELO
 72 10 29 00 : SERVICIOS DE MANTENIMIENTO Y REPARACIÓN DE INSTALACIONES
 72 15 43 00 : SERVICIOS DE MANTENIMIENTO Y REPARACIÓN DE EQUIPO MOTIVO Y GENERACIÓN...
 80 11 16 00 : SERVICIOS DE PERSONAL TEMPORAL
 81 14 15 00 : CONTROL DE CALIDAD
 41 11 25 00 : INSTRUMENTOS DE MEDICIÓN Y OBSERVACIÓN DEL CAUDAL DE FLUIDOS
 72 14 12 00 : SERVICIOS DE CONSTRUCCIÓN MARINA
 77 10 15 00 : EVALUACIÓN DE IMPACTO AMBIENTAL
 77 10 16 00 : PLANEACIÓN AMBIENTAL
 77 10 17 00 : SERVICIOS DE ASESORÍA AMBIENTAL
 77 10 18 00 : AUDITORÍA AMBIENTAL
 77 10 19 00 : SERVICIOS DE INVESTIGACIÓN DE CONTAMINACIÓN
 77 10 20 00 : SERVICIOS DE REPORTE AMBIENTAL
 77 11 16 00 : REHABILITACIÓN AMBIENTAL
 77 12 15 00 : CONTAMINACIÓN DEL AIRE
 77 12 16 00 : CONTAMINACIÓN DEL SUELO
 77 12 17 00 : CONTAMINACIÓN DEL AGUA

EXPERIENCIA No. 69 :

NÚMERO CONSECUTIVO DEL CONTRATO:069

CONTRATO CELEBRADO POR :1 - EL PROPONENTE

NOMBRE DEL CONTRATISTA :CORNEJO OCHOA YEZITD

NOMBRE DEL CONTRATANTE :GOBERNACIÓN DE LA GUAJIRA

VALOR CONTRATADO EN SMLLV :1747,02

SG FM CL PR - DESCRIPCIÓN

11 10 17 00 : METALES DE BASE
 24 12 15 00 : CAJAS, BOLSAS Y SACOS PARA EMPAQUETADO
 30 11 15 00 : CONCRETO Y MORTEROS
 40 17 15 00 : TUBOS Y TUBERÍAS COMERCIALES
 40 17 17 00 : ADAPTADORES DE TUBOS
 40 17 19 00 : BRIDAS DE RESPALDO PARA TUBOS
 40 17 37 00 : BRIDAS REDUCTORAS PARA TUBOS
 40 17 52 00 : Y DE CONEXIÓN PARA TUBOS
 47 13 19 00 : ABSORBENTES
 71 12 26 00 : SERVICIOS DE TERMINACIÓN DEL POZO
 72 12 15 00 : SERVICIOS DE CONSTRUCCIÓN DE PLANTAS INDUSTRIALES
 72 14 10 00 : SERVICIOS DE CONSTRUCCIÓN DE AUTOPISTAS Y CARRETERAS
 72 14 11 00 : SERVICIOS DE CONSTRUCCIÓN Y REVESTIMIENTO Y PAVIMENTACIÓN DE INFRAEST...
 72 14 15 00 : SERVICIOS DE PREPARACIÓN DE TIERRAS

***** CONTINUA *****

**CAMARA DE COMERCIO DE LA GUAJIRA
CORNEJO OCHOA YEZITD**



Fecha expedición: 2021/12/14 - 17:41:44 **** Recibo No. S000378132 **** Num. Operación. 99-USUPUBXX-20211214-0042

*** EXPEDIDO A TRAVES DEL SISTEMA VIRTUAL S.I.I. ***

80 11 16 00 : SERVICIOS DE PERSONAL TEMPORAL
 81 10 15 00 : INGENIERÍA CIVIL Y ARQUITECTURA
 81 15 18 00 : OCEANOGRAFÍA E HIDROLOGÍA
 83 10 15 00 : SERVICIOS DE ACUEDUCTO Y ALCANTARILLADO
 95 11 15 00 : VÍAS DE TRÁFICO LIMITADO
 95 11 16 00 : VÍAS DE TRÁFICO ABIERTO
 31 21 17 00 : ACABADOS EN GENERAL
 30 19 18 00 : EQUIPOS Y MATERIALES PARA CONSTRUCCIONES TEMPORALES Y APOYO AL MANTENIM...
 70 13 15 00 : PROTECCIÓN DEL TERRENO Y DEL SUELO
 70 16 16 00 : FLORA
 72 12 14 00 : SERVICIOS DE CONSTRUCCIÓN DE EDIFICIOS PÚBLICOS ESPECIALIZADOS
 72 15 19 00 : SERVICIOS DE ALBAÑILERÍA Y MAMPOSTERÍA
 72 15 25 00 : SERVICIOS DE INSTALACIÓN DE PISOS
 72 15 29 00 : SERVICIOS DE MONTAJE DE ACERO ESTRUCTURAL
 72 15 30 00 : SERVICIOS DE VIDRIOS Y VENTANERÍA
 72 15 31 00 : SERVICIOS DE CONSTRUCCIÓN DE FACILIDADES ATLÉTICAS Y RECREATIVAS
 72 15 33 00 : SERVICIOS DE MANTENIMIENTO E INSTALACIÓN DE EQUIPO DE ESTACIÓN DE SER...
 72 15 36 00 : SERVICIOS DE TERMINADO INTERIOR, DOTACIÓN Y REMODELACIÓN
 77 10 15 00 : EVALUACIÓN DE IMPACTO AMBIENTAL
 77 10 16 00 : PLANEACIÓN AMBIENTAL
 77 10 17 00 : SERVICIOS DE ASESORÍA AMBIENTAL
 77 10 18 00 : AUDITORÍA AMBIENTAL
 77 12 17 00 : CONTAMINACIÓN DEL AGUA
 80 10 16 00 : GERENCIA DE PROYECTOS
 81 10 22 00 : INGENIERÍA DE TRANSPORTE
 80 12 17 00 : SERVICIOS DE RESPONSABILIDAD CIVIL
 93 14 15 00 : DESARROLLO Y SERVICIOS SOCIALES
 93 14 20 00 : DESARROLLO URBANO
 93 15 15 00 : ADMINISTRACIÓN PÚBLICA
 95 12 17 00 : EDIFICIOS Y ESTRUCTURAS PÚBLICOS
 95 12 19 00 : EDIFICIOS Y ESTRUCTURAS EDUCACIONALES Y DE ADMINISTRACIÓN
 70 15 18 00 : SERVICIOS DE CONSERVACIÓN FORESTAL
 70 15 19 00 : RECURSOS FORESTALES
 70 14 16 00 : PROTECCIÓN DE CULTIVOS
 70 14 17 00 : GESTIÓN DE CULTIVOS
 70 16 17 00 : ECOSISTEMAS
 70 10 15 00 : EXPLOTACIONES PESQUERAS
 77 11 16 00 : REHABILITACIÓN AMBIENTAL
 41 11 25 00 : INSTRUMENTOS DE MEDICIÓN Y OBSERVACIÓN DEL CAUDAL DE FLUIDOS
 40 14 16 00 : VÁLVULAS
 40 14 17 00 : MATERIAL DE FERRETERÍA Y ACCESORIOS
 40 18 30 00 : TUBERÍAS DE CAUCHO Y PLÁSTICO
 40 18 31 00 : ACCESORIOS DE TUBOS
 72 10 15 00 : SERVICIOS DE APOYO PARA LA CONSTRUCCIÓN
 72 15 27 00 : SERVICIOS DE INSTALACIÓN Y REPARACIÓN DE CONCRETO
 72 15 32 00 : SERVICIOS DE RECUBRIMIENTO, IMPERMEABILIZACIÓN PROTECCIÓN CONTRA CLIM...
 80 10 15 00 : SERVICIOS DE CONSULTORÍA DE NEGOCIOS Y ADMINISTRACIÓN CORPORATIVA
 81 10 17 00 : INGENIERÍA ELÉCTRICA Y ELECTRÓNICA
 70 13 16 00 : PREPARACIÓN DEL TERRENO Y DEL SUELO
 22 10 18 00 : GRÚAS DE ELEVACIÓN
 24 14 15 00 : SUMINISTROS PARA SEGURIDAD Y PROTECCIÓN
 41 11 39 00 : EQUIPO PARA MEDICIÓN DE SUELOS

***** CONTINUA *****

**CAMARA DE COMERCIO DE LA GUAJIRA
CORNEJO OCHOA YEZITD**



Fecha expedición: 2021/12/14 - 17:41:44 **** Recibo No. S000378132 **** Num. Operación. 99-USUPUBXX-20211214-0042

*** EXPEDIDO A TRAVES DEL SISTEMA VIRTUAL S.I.I. ***

72 14 12 00 : SERVICIOS DE CONSTRUCCIÓN MARINA
 70 17 18 00 : SERVICIOS DE DRENAJE
 77 11 15 00 : SERVICIOS DE SEGURIDAD AMBIENTAL
 72 11 10 00 : SERVICIOS DE CONSTRUCCIÓN DE UNIDADES UNIFAMILIARES
 77 10 19 00 : SERVICIOS DE INVESTIGACIÓN DE CONTAMINACIÓN
 77 10 20 00 : SERVICIOS DE REPORTE AMBIENTAL
 77 12 16 00 : CONTAMINACIÓN DEL SUELO
 77 12 15 00 : CONTAMINACIÓN DEL AIRE
 30 11 18 00 : AGREGADOS
 30 11 19 00 : ELEMENTOS PARA REFORZAR CONCRETO
 30 11 17 00 : YESOS
 40 17 16 00 : TUBOS Y TUBERÍAS INDUSTRIALES
 72 14 17 00 : SERVICIOS DE ALQUILER O ARRENDAMIENTO DE EQUIPO Y MAQUINARIA DE CONSTRU...

EXPERIENCIA No.70 :

NÚMERO CONSECUTIVO DEL CONTRATO:070

CONTRATO CELEBRADO POR :1 - EL PROPONENTE

NOMBRE DEL CONTRATISTA :CORNEJO OCHOA YEZITD

NOMBRE DEL CONTRATANTE :INVIAS

VALOR CONTRATADO EN SMLLV :496,23

SG FM CL PR - DESCRIPCIÓN

11 11 15 00 : BARRO Y TIERRA
 11 11 16 00 : PIEDRA
 11 11 17 00 : ARENA
 20 10 18 00 : SISTEMAS MECANIZADOS DE SOPORTE EN TIERRA
 22 10 15 00 : MAQUINARIA PARA TRABAJO DE DESMONTE
 22 10 16 00 : EQUIPO DE PAVIMENTACIÓN
 22 10 17 00 : COMPONENTES DE EQUIPO PESADO
 22 10 19 00 : MAQUINARIA Y ACCESORIOS DE CONSTRUCCIÓN DE EDIFICIOS
 24 14 16 00 : SUMINISTROS DE ACOLCHADOS
 30 11 15 00 : CONCRETO Y MORTEROS
 30 11 16 00 : CEMENTO Y CAL
 46 18 15 00 : ROPA DE SEGURIDAD
 47 13 19 00 : ABSORBENTES
 55 12 17 00 : SEÑALIZACIÓN
 70 13 15 00 : PROTECCIÓN DEL TERRENO Y DEL SUELO
 72 14 10 00 : SERVICIOS DE CONSTRUCCIÓN DE AUTOPISTAS Y CARRETERAS
 72 14 11 00 : SERVICIOS DE CONSTRUCCIÓN Y REVESTIMIENTO Y PAVIMENTACIÓN DE INFRAEST...
 72 14 15 00 : SERVICIOS DE PREPARACIÓN DE TIERRAS
 72 15 27 00 : SERVICIOS DE INSTALACIÓN Y REPARACIÓN DE CONCRETO
 77 10 17 00 : SERVICIOS DE ASESORÍA AMBIENTAL
 80 10 15 00 : SERVICIOS DE CONSULTORÍA DE NEGOCIOS Y ADMINISTRACIÓN CORPORATIVA
 80 11 16 00 : SERVICIOS DE PERSONAL TEMPORAL
 81 10 15 00 : INGENIERÍA CIVIL Y ARQUITECTURA
 81 14 15 00 : CONTROL DE CALIDAD
 81 14 16 00 : MANEJO DE CADENA DE SUMINISTROS
 95 11 15 00 : VÍAS DE TRÁFICO LIMITADO
 95 11 16 00 : VÍAS DE TRÁFICO ABIERTO
 95 12 15 00 : EDIFICIOS Y ESTRUCTURAS COMERCIALES Y DE ENTRETENIMIENTO
 31 21 17 00 : ACABADOS EN GENERAL
 30 19 18 00 : EQUIPOS Y MATERIALES PARA CONSTRUCCIONES TEMPORALES Y APOYO AL MANTENIM...
 70 16 16 00 : FLORA

***** CONTINUA *****

**CAMARA DE COMERCIO DE LA GUAJIRA
CORNEJO OCHOA YEZITD**



Fecha expedición: 2021/12/14 - 17:41:44 **** Recibo No. S000378132 **** Num. Operación. 99-USUPUBXX-20211214-0042

*** EXPEDIDO A TRAVES DEL SISTEMA VIRTUAL S.I.I. ***

72 12 14 00 : SERVICIOS DE CONSTRUCCIÓN DE EDIFICIOS PÚBLICOS ESPECIALIZADOS
 72 15 19 00 : SERVICIOS DE ALBAÑILERÍA Y MAMPOSTERÍA
 72 15 25 00 : SERVICIOS DE INSTALACIÓN DE PISOS
 72 15 29 00 : SERVICIOS DE MONTAJE DE ACERO ESTRUCTURAL
 72 15 30 00 : SERVICIOS DE VIDRIOS Y VENTANERÍA
 72 15 31 00 : SERVICIOS DE CONSTRUCCIÓN DE FACILIDADES ATLÉTICAS Y RECREATIVAS
 72 15 33 00 : SERVICIOS DE MANTENIMIENTO E INSTALACIÓN DE EQUIPO DE ESTACIÓN DE SER...
 72 15 36 00 : SERVICIOS DE TERMINADO INTERIOR, DOTACIÓN Y REMODELACIÓN
 77 10 15 00 : EVALUACIÓN DE IMPACTO AMBIENTAL
 77 10 16 00 : PLANEACIÓN AMBIENTAL
 77 10 18 00 : AUDITORÍA AMBIENTAL
 77 12 17 00 : CONTAMINACIÓN DEL AGUA
 80 10 16 00 : GERENCIA DE PROYECTOS
 81 10 22 00 : INGENIERÍA DE TRANSPORTE
 80 12 17 00 : SERVICIOS DE RESPONSABILIDAD CIVIL
 93 14 15 00 : DESARROLLO Y SERVICIOS SOCIALES
 93 14 20 00 : DESARROLLO URBANO
 93 15 15 00 : ADMINISTRACIÓN PÚBLICA
 95 12 17 00 : EDIFICIOS Y ESTRUCTURAS PÚBLICOS
 95 12 19 00 : EDIFICIOS Y ESTRUCTURAS EDUCACIONALES Y DE ADMINISTRACIÓN
 70 15 18 00 : SERVICIOS DE CONSERVACIÓN FORESTAL
 70 15 19 00 : RECURSOS FORESTALES
 70 14 16 00 : PROTECCIÓN DE CULTIVOS
 70 14 17 00 : GESTIÓN DE CULTIVOS
 70 16 17 00 : ECOSISTEMAS
 72 10 15 00 : SERVICIOS DE APOYO PARA LA CONSTRUCCIÓN
 77 11 16 00 : REHABILITACIÓN AMBIENTAL
 41 11 25 00 : INSTRUMENTOS DE MEDICIÓN Y OBSERVACIÓN DEL CAUDAL DE FLUIDOS
 40 14 16 00 : VÁLVULAS
 40 14 17 00 : MATERIAL DE FERRETERÍA Y ACCESORIOS
 40 14 20 00 : MANGUERAS
 40 18 30 00 : TUBERÍAS DE CAUCHO Y PLÁSTICO
 40 18 31 00 : ACCESORIOS DE TUBOS
 72 15 32 00 : SERVICIOS DE RECUBRIMIENTO, IMPERMEABILIZACIÓN PROTECCIÓN CONTRA CLIM...
 81 10 17 00 : INGENIERÍA ELÉCTRICA Y ELECTRÓNICA
 81 15 18 00 : OCEANOGRAFÍA E HIDROLOGÍA
 70 13 16 00 : PREPARACIÓN DEL TERRENO Y DEL SUELO
 22 10 18 00 : GRÚAS DE ELEVACIÓN
 24 14 15 00 : SUMINISTROS PARA SEGURIDAD Y PROTECCIÓN
 41 11 39 00 : EQUIPO PARA MEDICIÓN DE SUELOS
 72 14 12 00 : SERVICIOS DE CONSTRUCCIÓN MARINA
 70 17 18 00 : SERVICIOS DE DRENAJE
 77 11 15 00 : SERVICIOS DE SEGURIDAD AMBIENTAL
 72 11 10 00 : SERVICIOS DE CONSTRUCCIÓN DE UNIDADES UNIFAMILIARES
 77 10 19 00 : SERVICIOS DE INVESTIGACIÓN DE CONTAMINACIÓN
 77 10 20 00 : SERVICIOS DE REPORTE AMBIENTAL
 77 12 15 00 : CONTAMINACIÓN DEL AIRE
 77 12 16 00 : CONTAMINACIÓN DEL SUELO
 30 11 18 00 : AGREGADOS
 30 11 19 00 : ELEMENTOS PARA REFORZAR CONCRETO
 30 11 17 00 : YESOS
 40 17 16 00 : TUBOS Y TUBERÍAS INDUSTRIALES

***** CONTINUA *****

**CAMARA DE COMERCIO DE LA GUAJIRA
CORNEJO OCHOA YEZITD**



Fecha expedición: 2021/12/14 - 17:41:44 **** Recibo No. S000378132 **** Num. Operación. 99-USUPUBXX-20211214-0042

*** EXPEDIDO A TRAVES DEL SISTEMA VIRTUAL S.I.I. ***

72 14 17 00 : SERVICIOS DE ALQUILER O ARRENDAMIENTO DE EQUIPO Y MAQUINARIA DE CONSTRU...

EXPERIENCIA No.71 :

NÚMERO CONSECUTIVO DEL CONTRATO:071

CONTRATO CELEBRADO POR :1 - EL PROPONENTE

NOMBRE DEL CONTRATISTA :YEZITD CORNEJO OCHOA

NOMBRE DEL CONTRATANTE :MUNICIPIO DE URIBIA

VALOR CONTRATADO EN SMMLV :774,77

SG FM CL PR - DESCRIPCIÓN

77 11 15 00 : SERVICIOS DE SEGURIDAD AMBIENTAL
 72 11 10 00 : SERVICIOS DE CONSTRUCCIÓN DE UNIDADES UNIFAMILIARES
 70 17 18 00 : SERVICIOS DE DRENAJE
 11 10 17 00 : METALES DE BASE
 22 10 16 00 : EQUIPO DE PAVIMENTACIÓN
 24 12 15 00 : CAJAS, BOLSAS Y SACOS PARA EMPAQUETADO
 30 11 15 00 : CONCRETO Y MORTEROS
 30 19 18 00 : EQUIPOS Y MATERIALES PARA CONSTRUCCIONES TEMPORALES Y APOYO AL MANTENIM...
 40 17 15 00 : TUBOS Y TUBERÍAS COMERCIALES
 47 13 19 00 : ABSORBENTES
 72 10 15 00 : SERVICIOS DE APOYO PARA LA CONSTRUCCIÓN
 72 14 10 00 : SERVICIOS DE CONSTRUCCIÓN DE AUTOPISTAS Y CARRETERAS
 72 14 11 00 : SERVICIOS DE CONSTRUCCIÓN Y REVESTIMIENTO Y PAVIMENTACIÓN DE INFRAEST...
 72 14 15 00 : SERVICIOS DE PREPARACIÓN DE TIERRAS
 80 10 16 00 : GERENCIA DE PROYECTOS
 80 10 15 00 : SERVICIOS DE CONSULTORÍA DE NEGOCIOS Y ADMINISTRACIÓN CORPORATIVA
 80 12 17 00 : SERVICIOS DE RESPONSABILIDAD CIVIL
 81 10 15 00 : INGENIERÍA CIVIL Y ARQUITECTURA
 81 10 22 00 : INGENIERÍA DE TRANSPORTE
 81 15 18 00 : OCEANOGRAFÍA E HIDROLOGÍA
 83 10 15 00 : SERVICIOS DE ACUEDUCTO Y ALCANTARILLADO
 95 11 15 00 : VÍAS DE TRÁFICO LIMITADO
 95 11 16 00 : VÍAS DE TRÁFICO ABIERTO
 20 10 18 00 : SISTEMAS MECANIZADOS DE SOPORTE EN TIERRA
 22 10 15 00 : MAQUINARIA PARA TRABAJO DE DESMONTE
 22 10 17 00 : COMPONENTES DE EQUIPO PESADO
 40 17 17 00 : ADAPTADORES DE TUBOS
 40 17 19 00 : BRIDAS DE RESPALDO PARA TUBOS
 40 17 37 00 : BRIDAS REDUCTORAS PARA TUBOS
 40 17 49 00 : UNIONES PARA TUBOS
 40 17 52 00 : Y DE CONEXIÓN PARA TUBOS
 70 13 15 00 : PROTECCIÓN DEL TERRENO Y DEL SUELO
 72 10 29 00 : SERVICIOS DE MANTENIMIENTO Y REPARACIÓN DE INSTALACIONES
 72 15 43 00 : SERVICIOS DE MANTENIMIENTO Y REPARACIÓN DE EQUIPO MOTIVO Y GENERACIÓN...
 80 11 16 00 : SERVICIOS DE PERSONAL TEMPORAL
 81 14 15 00 : CONTROL DE CALIDAD
 41 11 25 00 : INSTRUMENTOS DE MEDICIÓN Y OBSERVACIÓN DEL CAUDAL DE FLUIDOS
 72 14 12 00 : SERVICIOS DE CONSTRUCCIÓN MARINA
 77 10 15 00 : EVALUACIÓN DE IMPACTO AMBIENTAL
 77 10 16 00 : PLANEACIÓN AMBIENTAL
 77 10 17 00 : SERVICIOS DE ASESORÍA AMBIENTAL
 77 10 18 00 : AUDITORÍA AMBIENTAL
 77 10 19 00 : SERVICIOS DE INVESTIGACIÓN DE CONTAMINACIÓN

***** CONTINUA *****

**CAMARA DE COMERCIO DE LA GUAJIRA
CORNEJO OCHOA YEZITD**



Fecha expedición: 2021/12/14 - 17:41:44 **** Recibo No. S000378132 **** Num. Operación. 99-USUPUBXX-20211214-0042

*** EXPEDIDO A TRAVES DEL SISTEMA VIRTUAL S.I.I. ***

77 10 20 00 : SERVICIOS DE REPORTE AMBIENTAL
77 11 16 00 : REHABILITACIÓN AMBIENTAL
77 12 15 00 : CONTAMINACIÓN DEL AIRE
77 12 16 00 : CONTAMINACIÓN DEL SUELO
77 12 17 00 : CONTAMINACIÓN DEL AGUA

EXPERIENCIA No.72 :

NÚMERO CONSECUTIVO DEL CONTRATO:072

CONTRATO CELEBRADO POR :3 - CONSORCIO O UNIÓN TEMPORAL

NOMBRE DEL CONTRATISTA :CONSORCIO COMOVIL INGENIEROS

NOMBRE DEL CONTRATANTE :MUNICIPIO DE URIBIA

VALOR CONTRATADO EN SMMLV :1538,53

PORCENTAJE DE PARTICIPACIÓN EN EL VALOR EJECUTADO EN CASO DE CONSORCIOS Y UNIONES TEMPORALES: 60%

SG FM CL PR - DESCRIPCIÓN

11 11 15 00 : BARRO Y TIERRA
11 11 16 00 : PIEDRA
11 11 17 00 : ARENA
20 10 18 00 : SISTEMAS MECANIZADOS DE SOPORTE EN TIERRA
20 12 13 00 : EQUIPO DE CONTROL DE ARENA
22 10 20 00 : EQUIPO Y MAQUINARIA DE DEMOLICIÓN DE EDIFICIOS
27 11 15 00 : HERRAMIENTAS DE CORTE Y ENGARZADO Y PUNZONES
27 11 22 00 : HERRAMIENTAS DE ALBAÑILERÍA Y CONCRETO
27 11 27 00 : HERRAMIENTAS MECÁNICAS
27 12 18 00 : HERRAMIENTAS HIDRÁULICAS
30 10 15 00 : ÁNGULOS
30 10 17 00 : VIGAS
30 10 23 00 : PERFILES
30 13 15 00 : BLOQUES
30 19 16 00 : ESCALERAS Y ACCESORIOS DE ANDAMIAJE
39 12 13 00 : CUADROS, REGISTROS Y MENAJE PARA ELECTRICIDAD
39 12 19 00 : DISPOSITIVOS Y ACCESORIOS DE SEGURIDAD ELÉCTRICA
40 14 17 00 : MATERIAL DE FERRETERÍA Y ACCESORIOS
41 10 17 00 : EQUIPO DE PERFORACIÓN, AMOLADURA, CORTE, TRITURACIÓN Y Prensado para ...
41 11 46 00 : INSTRUMENTOS DE VERIFICACIÓN DE METALES, METALURGIA Y MATERIALES ESTRU...
56 12 15 00 : MOBILIARIO GENERAL DE AULA
72 10 15 00 : SERVICIOS DE APOYO PARA LA CONSTRUCCIÓN
72 12 14 00 : SERVICIOS DE CONSTRUCCIÓN DE EDIFICIOS PÚBLICOS ESPECIALIZADOS
72 14 10 00 : SERVICIOS DE CONSTRUCCIÓN DE AUTOPISTAS Y CARRETERAS
72 14 11 00 : SERVICIOS DE CONSTRUCCIÓN Y REVESTIMIENTO Y PAVIMENTACIÓN DE INFRAEST...
72 15 11 00 : SERVICIOS DE CONSTRUCCIÓN DE PLOMERÍA
72 15 13 00 : SERVICIOS DE PINTURA E INSTALACIÓN DE PAPEL DE COLGADURA
72 15 14 00 : SERVICIOS DE CONSTRUCCIÓN DE RECUBRIMIENTOS DE MUROS
72 15 15 00 : SERVICIOS DE SISTEMAS ELÉCTRICOS
72 15 16 00 : SERVICIOS DE SISTEMAS ESPECIALIZADOS DE COMUNICACIÓN
72 15 19 00 : SERVICIOS DE ALBAÑILERÍA Y MAMPOSTERÍA
72 15 20 00 : SERVICIOS DE PAÑETADO Y DRYWALL
72 15 21 00 : SERVICIOS ACÚSTICOS Y DE AISLAMIENTO
72 15 22 00 : SERVICIOS DE BALDOSAS TERRAZO Y MÁRMOL Y MOSAICOS
72 15 23 00 : SERVICIOS DE CARPINTERÍA
72 15 24 00 : SERVICIOS DE MONTAJE E INSTALACIÓN DE VENTANAS Y PUERTAS
72 15 25 00 : SERVICIOS DE INSTALACIÓN DE PISOS
72 15 26 00 : SERVICIOS DE TECHADO Y PAREDES EXTERNAS Y LÁMINAS DE METAL

***** CONTINUA *****

**CAMARA DE COMERCIO DE LA GUAJIRA
CORNEJO OCHOA YEZITD**



Fecha expedición: 2021/12/14 - 17:41:45 **** Recibo No. S000378132 **** Num. Operación. 99-USUPUBXX-20211214-0042

*** EXPEDIDO A TRAVES DEL SISTEMA VIRTUAL S.I.I. ***

72 15 27 00 : SERVICIOS DE INSTALACIÓN Y REPARACIÓN DE CONCRETO
 72 15 28 00 : SERVICIOS DE PERFORACIÓN DE POZOS DE AGUA
 72 15 29 00 : SERVICIOS DE MONTAJE DE ACERO ESTRUCTURAL
 72 15 30 00 : SERVICIOS DE VIDRIOS Y VENTANERÍA
 72 15 31 00 : SERVICIOS DE CONSTRUCCIÓN DE FACILIDADES ATLÉTICAS Y RECREATIVAS
 72 15 32 00 : SERVICIOS DE RECUBRIMIENTO, IMPERMEABILIZACIÓN PROTECCIÓN CONTRA CLIM...
 72 15 34 00 : SERVICIOS DE APAREJAMIENTO Y ANDAMIAJE
 72 15 36 00 : SERVICIOS DE TERMINADO INTERIOR, DOTACIÓN Y REMODELACIÓN
 72 15 40 00 : SERVICIOS DE EDIFICIOS ESPECIALIZADOS Y COMERCIOS
 72 15 44 00 : SERVICIOS DE MANTENIMIENTO Y FABRICACIÓN DE ACCESORIOS PARA TUBERÍAS
 76 12 16 00 : DISPOSICIÓN DE DESECHOS NO PELIGROSOS
 80 11 16 00 : SERVICIOS DE PERSONAL TEMPORAL
 81 14 15 00 : CONTROL DE CALIDAD
 83 10 15 00 : SERVICIOS DE ACUEDUCTO Y ALCANTARILLADO
 95 12 15 00 : EDIFICIOS Y ESTRUCTURAS COMERCIALES Y DE ENTRETENIMIENTO
 95 12 19 00 : EDIFICIOS Y ESTRUCTURAS EDUCACIONALES Y DE ADMINISTRACIÓN
 95 12 21 00 : EDIFICIOS Y ESTRUCTURAS DE ACOMODACIONES
 95 12 23 00 : EDIFICIOS Y ESTRUCTURAS DE SALUD Y DEPORTIVAS
 14 11 17 00 : PRODUCTOS DE PAPEL PARA USO PERSONAL
 14 12 17 00 : PAPELES LAMINADOS
 40 10 18 00 : EQUIPO DE CALEFACCIÓN Y PIEZAS Y ACCESORIOS
 41 11 15 00 : INSTRUMENTOS DE MEDICIÓN DEL PESO
 41 10 30 00 : EQUIPO DE ENFRIAMIENTO PARA LABORATORIO
 42 21 19 00 : AYUDA DE PREPARACIÓN DE COMIDA Y BEBIDA Y ALIMENTOS PARA PERSONAS FÍS...
 48 10 15 00 : EQUIPO PARA COCINAR O CALENTAR
 48 10 18 00 : MENAJE Y UTENSILIOS DE COCINA
 48 10 19 00 : TAZAS PARA SERVICIO DE MESA
 48 10 21 00 : SUMINISTROS Y EQUIPO DE MANIPULACIÓN Y ALMACENAMIENTO
 49 20 16 00 : EQUIPO DE ENTRENAMIENTO DE PESAS Y RESISTENCIA
 52 14 15 00 : ELECTRODOMÉSTICOS PARA COCINA
 52 14 16 00 : LAVADORAS Y SUMINISTROS DE USO DOMÉSTICO
 52 14 18 00 : OTROS ELECTRODOMÉSTICOS
 52 15 15 00 : UTENSILIOS DE COCINA DESECHABLES DOMÉSTICOS
 52 15 16 00 : UTENSILIOS DE COCINA DOMÉSTICOS
 52 15 17 00 : CUBERTERÍA Y CUCHILLERÍA DE USO DOMÉSTICO
 52 15 18 00 : BATERÍA DE COCINA DOMÉSTICA
 52 15 19 00 : UTENSILIOS PARA HORNEAR DOMÉSTICOS
 52 15 20 00 : PLATOS, UTENSILIOS PARA SERVIR Y RECIPIENTES PARA ALMACENAR
 52 15 21 00 : CRISTALERÍA DE USO DOMÉSTICO
 52 15 22 00 : LAVADO DE PLATOS Y ACCESORIOS DE ALMACENAMIENTO DE PLATOS
 52 17 10 00 : TRATAMIENTOS DE PARED DE BAÑO
 56 10 17 00 : MUEBLES DE OFICINA
 56 10 18 00 : ACCESORIOS Y MUEBLES DE BEBÉ Y NIÑO
 56 10 19 00 : PIEZAS DE MOBILIARIO Y ACCESORIOS
 60 13 14 00 : INSTRUMENTOS DE PERCUSIÓN
 60 14 10 00 : JUGUETES
 60 10 27 00 : MATERIALES DE RECURSOS DEL PROFESOR DE PENSAMIENTO LÓGICO, PERCEPCI?N ...
 60 10 29 00 : MATERIALES DE RECURSOS DEL PROFESOR DEL DINERO Y LA HORA
 60 10 30 00 : FRACCIONES, PENTOMINOES Y MATERIALES DE ENSEÑANZA DE DECIMALES
 60 10 31 00 : MATERIALES DE RECURSOS DEL PROFESOR DE GEOMETRÍA
 60 10 32 00 : MATERIALES DE RECURSOS DEL PROFESOR DE ÁLGEBRA
 60 10 34 00 : RECURSOS DE HABILIDAD DE LECTURA DE MAPAS Y GEOGRAFÍA Y ACCESORIOS

***** CONTINUA *****

**CAMARA DE COMERCIO DE LA GUAJIRA
CORNEJO OCHOA YEZITD**



Fecha expedición: 2021/12/14 - 17:41:45 **** Recibo No. S000378132 **** Num. Operación. 99-USUPUBXX-20211214-0042

*** EXPEDIDO A TRAVES DEL SISTEMA VIRTUAL S.I.I. ***

30 16 19 00 : MOLDEADO Y CARPINTERÍA MECÁNICA
 70 16 17 00 : ECOSISTEMAS
 72 14 13 00 : SERVICIO DE CONSTRUCCIÓN DE FACILIDADES ATLÉTICAS Y RECREATIVAS
 77 10 15 00 : EVALUACIÓN DE IMPACTO AMBIENTAL
 77 11 16 00 : REHABILITACIÓN AMBIENTAL
 78 12 16 00 : SERVICIOS DE MANEJO DE MATERIALES
 80 10 16 00 : GERENCIA DE PROYECTOS
 31 21 17 00 : ACABADOS EN GENERAL
 30 19 18 00 : EQUIPOS Y MATERIALES PARA CONSTRUCCIONES TEMPORALES Y APOYO AL MANTENIM...
 70 13 15 00 : PROTECCIÓN DEL TERRENO Y DEL SUELO
 70 16 16 00 : FLORA
 72 15 33 00 : SERVICIOS DE MANTENIMIENTO E INSTALACIÓN DE EQUIPO DE ESTACIÓN DE SER...
 77 10 16 00 : PLANEACIÓN AMBIENTAL
 77 10 17 00 : SERVICIOS DE ASESORÍA AMBIENTAL
 77 10 18 00 : AUDITORÍA AMBIENTAL
 77 12 17 00 : CONTAMINACIÓN DEL AGUA
 81 10 22 00 : INGENIERÍA DE TRANSPORTE
 80 12 17 00 : SERVICIOS DE RESPONSABILIDAD CIVIL
 93 14 15 00 : DESARROLLO Y SERVICIOS SOCIALES
 93 14 20 00 : DESARROLLO URBANO
 93 15 15 00 : ADMINISTRACIÓN PÚBLICA
 95 12 17 00 : EDIFICIOS Y ESTRUCTURAS PÚBLICOS
 40 14 16 00 : VÁLVULAS
 40 14 20 00 : MANGUERAS
 40 18 30 00 : TUBERÍAS DE CAUCHO Y PLÁSTICO
 40 18 31 00 : ACCESORIOS DE TUBOS
 70 14 16 00 : PROTECCIÓN DE CULTIVOS
 70 14 17 00 : GESTIÓN DE CULTIVOS
 70 15 18 00 : SERVICIOS DE CONSERVACIÓN FORESTAL
 80 10 15 00 : SERVICIOS DE CONSULTORÍA DE NEGOCIOS Y ADMINISTRACIÓN CORPORATIVA
 81 10 17 00 : INGENIERÍA ELÉCTRICA Y ELECTRÓNICA
 81 15 18 00 : OCEANOGRAFÍA E HIDROLOGÍA
 70 15 19 00 : RECURSOS FORESTALES
 41 11 25 00 : INSTRUMENTOS DE MEDICIÓN Y OBSERVACIÓN DEL CAUDAL DE FLUIDOS
 70 17 18 00 : SERVICIOS DE DRENAJE
 77 11 15 00 : SERVICIOS DE SEGURIDAD AMBIENTAL
 72 11 10 00 : SERVICIOS DE CONSTRUCCIÓN DE UNIDADES UNIFAMILIARES
 77 10 19 00 : SERVICIOS DE INVESTIGACIÓN DE CONTAMINACIÓN
 77 10 20 00 : SERVICIOS DE REPORTE AMBIENTAL
 77 12 15 00 : CONTAMINACIÓN DEL AIRE
 77 12 16 00 : CONTAMINACIÓN DEL SUELO
 30 11 18 00 : AGREGADOS
 30 11 19 00 : ELEMENTOS PARA REFORZAR CONCRETO
 30 11 17 00 : YESOS
 40 17 16 00 : TUBOS Y TUBERÍAS INDUSTRIALES
 72 14 17 00 : SERVICIOS DE ALQUILER O ARRENDAMIENTO DE EQUIPO Y MAQUINARIA DE CONSTRU...

EXPERIENCIA No.73 :

NÚMERO CONSECUTIVO DEL CONTRATO:073
CONTRATO CELEBRADO POR :1 - EL PROPONENTE
NOMBRE DEL CONTRATISTA :CORNEJO OCHOA YEZITD
NOMBRE DEL CONTRATANTE :MUNICIPIO DE URIBIA
VALOR CONTRATADO EN SMMLV :1770,42

***** CONTINUA *****

**CAMARA DE COMERCIO DE LA GUAJIRA
CORNEJO OCHOA YEZITD**



Fecha expedición: 2021/12/14 - 17:41:45 **** Recibo No. S000378132 **** Num. Operación. 99-USUPUBXX-20211214-0042

*** EXPEDIDO A TRAVES DEL SISTEMA VIRTUAL S.I.I. ***

SG FM CL PR - DESCRIPCIÓN

11 10 17 00 : METALES DE BASE
 24 12 15 00 : CAJAS, BOLSAS Y SACOS PARA EMPAQUETADO
 30 11 15 00 : CONCRETO Y MORTEROS
 40 17 15 00 : TUBOS Y TUBERÍAS COMERCIALES
 40 17 17 00 : ADAPTADORES DE TUBOS
 40 17 19 00 : BRIDAS DE RESPALDO PARA TUBOS
 40 17 37 00 : BRIDAS REDUCTORAS PARA TUBOS
 40 17 52 00 : Y DE CONEXIÓN PARA TUBOS
 47 13 19 00 : ABSORBENTES
 71 12 26 00 : SERVICIOS DE TERMINACIÓN DEL POZO
 72 12 15 00 : SERVICIOS DE CONSTRUCCIÓN DE PLANTAS INDUSTRIALES
 72 14 10 00 : SERVICIOS DE CONSTRUCCIÓN DE AUTOPISTAS Y CARRETERAS
 72 14 11 00 : SERVICIOS DE CONSTRUCCIÓN Y REVESTIMIENTO Y PAVIMENTACIÓN DE INFRAEST...
 72 14 15 00 : SERVICIOS DE PREPARACIÓN DE TIERRAS
 80 11 16 00 : SERVICIOS DE PERSONAL TEMPORAL
 81 10 15 00 : INGENIERÍA CIVIL Y ARQUITECTURA
 81 15 18 00 : OCEANOGRAFÍA E HIDROLOGÍA
 83 10 15 00 : SERVICIOS DE ACUEDUCTO Y ALCANTARILLADO
 95 11 15 00 : VÍAS DE TRÁFICO LIMITADO
 95 11 16 00 : VÍAS DE TRÁFICO ABIERTO
 31 21 17 00 : ACABADOS EN GENERAL
 30 19 18 00 : EQUIPOS Y MATERIALES PARA CONSTRUCCIONES TEMPORALES Y APOYO AL MANTENIM...
 70 13 15 00 : PROTECCIÓN DEL TERRENO Y DEL SUELO
 70 16 16 00 : FLORA
 72 12 14 00 : SERVICIOS DE CONSTRUCCIÓN DE EDIFICIOS PÚBLICOS ESPECIALIZADOS
 72 15 19 00 : SERVICIOS DE ALBAÑILERÍA Y MAMPOSTERÍA
 72 15 25 00 : SERVICIOS DE INSTALACIÓN DE PISOS
 72 15 29 00 : SERVICIOS DE MONTAJE DE ACERO ESTRUCTURAL
 72 15 30 00 : SERVICIOS DE VIDRIOS Y VENTANERÍA
 72 15 31 00 : SERVICIOS DE CONSTRUCCIÓN DE FACILIDADES ATLÉTICAS Y RECREATIVAS
 72 15 33 00 : SERVICIOS DE MANTENIMIENTO E INSTALACIÓN DE EQUIPO DE ESTACIÓN DE SER...
 72 15 36 00 : SERVICIOS DE TERMINADO INTERIOR, DOTACIÓN Y REMODELACIÓN
 77 10 15 00 : EVALUACIÓN DE IMPACTO AMBIENTAL
 77 10 16 00 : PLANEACIÓN AMBIENTAL
 77 10 17 00 : SERVICIOS DE ASESORÍA AMBIENTAL
 77 10 18 00 : AUDITORÍA AMBIENTAL
 77 12 17 00 : CONTAMINACIÓN DEL AGUA
 80 10 16 00 : GERENCIA DE PROYECTOS
 81 10 22 00 : INGENIERÍA DE TRANSPORTE
 80 12 17 00 : SERVICIOS DE RESPONSABILIDAD CIVIL
 93 14 15 00 : DESARROLLO Y SERVICIOS SOCIALES
 93 14 20 00 : DESARROLLO URBANO
 93 15 15 00 : ADMINISTRACIÓN PÚBLICA
 95 12 17 00 : EDIFICIOS Y ESTRUCTURAS PÚBLICOS
 95 12 19 00 : EDIFICIOS Y ESTRUCTURAS EDUCACIONALES Y DE ADMINISTRACIÓN
 70 15 18 00 : SERVICIOS DE CONSERVACIÓN FORESTAL
 70 15 19 00 : RECURSOS FORESTALES
 70 14 16 00 : PROTECCIÓN DE CULTIVOS
 70 14 17 00 : GESTIÓN DE CULTIVOS
 70 16 17 00 : ECOSISTEMAS
 70 10 15 00 : EXPLOTACIONES PESQUERAS

***** CONTINUA *****

**CAMARA DE COMERCIO DE LA GUAJIRA
CORNEJO OCHOA YEZITD**



Fecha expedición: 2021/12/14 - 17:41:45 **** Recibo No. S000378132 **** Num. Operación. 99-USUPUBXX-20211214-0042

*** EXPEDIDO A TRAVES DEL SISTEMA VIRTUAL S.I.I. ***

77 11 16 00 : REHABILITACIÓN AMBIENTAL
 41 11 25 00 : INSTRUMENTOS DE MEDICIÓN Y OBSERVACIÓN DEL CAUDAL DE FLUIDOS
 40 14 16 00 : VÁLVULAS
 40 14 17 00 : MATERIAL DE FERRETERÍA Y ACCESORIOS
 40 18 30 00 : TUBERÍAS DE CAUCHO Y PLÁSTICO
 40 18 31 00 : ACCESORIOS DE TUBOS
 72 10 15 00 : SERVICIOS DE APOYO PARA LA CONSTRUCCIÓN
 72 15 27 00 : SERVICIOS DE INSTALACIÓN Y REPARACIÓN DE CONCRETO
 72 15 32 00 : SERVICIOS DE RECUBRIMIENTO, IMPERMEABILIZACIÓN PROTECCIÓN CONTRA CLIM...
 80 10 15 00 : SERVICIOS DE CONSULTORÍA DE NEGOCIOS Y ADMINISTRACIÓN CORPORATIVA
 81 10 17 00 : INGENIERÍA ELÉCTRICA Y ELECTRÓNICA
 70 13 16 00 : PREPARACIÓN DEL TERRENO Y DEL SUELO
 22 10 18 00 : GRÚAS DE ELEVACIÓN
 24 14 15 00 : SUMINISTROS PARA SEGURIDAD Y PROTECCIÓN
 41 11 39 00 : EQUIPO PARA MEDICIÓN DE SUELOS
 72 14 12 00 : SERVICIOS DE CONSTRUCCIÓN MARINA
 70 17 18 00 : SERVICIOS DE DRENAJE
 77 11 15 00 : SERVICIOS DE SEGURIDAD AMBIENTAL
 72 11 10 00 : SERVICIOS DE CONSTRUCCIÓN DE UNIDADES UNIFAMILIARES
 77 10 19 00 : SERVICIOS DE INVESTIGACIÓN DE CONTAMINACIÓN
 77 10 20 00 : SERVICIOS DE REPORTE AMBIENTAL
 77 12 16 00 : CONTAMINACIÓN DEL SUELO
 77 12 15 00 : CONTAMINACIÓN DEL AIRE
 30 11 18 00 : AGREGADOS
 30 11 19 00 : ELEMENTOS PARA REFORZAR CONCRETO
 30 11 17 00 : YESOS
 40 17 16 00 : TUBOS Y TUBERÍAS INDUSTRIALES
 72 14 17 00 : SERVICIOS DE ALQUILER O ARRENDAMIENTO DE EQUIPO Y MAQUINARIA DE CONSTRU...

EXPERIENCIA No.74 :

NÚMERO CONSECUTIVO DEL CONTRATO:074
CONTRATO CELEBRADO POR :1 - EL PROPONENTE
NOMBRE DEL CONTRATISTA :YEZITD CORNEJO OCHOA
NOMBRE DEL CONTRATANTE :MUNICIPIO DE HATONUEVO
VALOR CONTRATADO EN SMLLV :644,64

SG FM CL PR - DESCRIPCIÓN

11 11 15 00 : BARRO Y TIERRA
 11 11 16 00 : PIEDRA
 20 10 18 00 : SISTEMAS MECANIZADOS DE SOPORTE EN TIERRA
 20 12 13 00 : EQUIPO DE CONTROL DE ARENA
 22 10 16 00 : EQUIPO DE PAVIMENTACIÓN
 22 10 20 00 : EQUIPO Y MAQUINARIA DE DEMOLICIÓN DE EDIFICIOS
 24 12 15 00 : CAJAS, BOLSAS Y SACOS PARA EMPAQUETADO
 27 11 15 00 : HERRAMIENTAS DE CORTE Y ENGARZADO Y PUNZONES
 27 11 22 00 : HERRAMIENTAS DE ALBAÑILERÍA Y CONCRETO
 27 11 27 00 : HERRAMIENTAS MECÁNICAS
 27 12 17 00 : ACCESORIOS DE TUBERÍA Y MANGA HIDRÁULICA
 27 12 18 00 : HERRAMIENTAS HIDRÁULICAS
 30 10 15 00 : ÁNGULOS
 30 10 17 00 : VIGAS
 30 10 23 00 : PERFILES
 30 11 15 00 : CONCRETO Y MORTEROS

***** CONTINUA *****

**CAMARA DE COMERCIO DE LA GUAJIRA
CORNEJO OCHOA YEZITD**



Fecha expedición: 2021/12/14 - 17:41:45 **** Recibo No. S000378132 **** Num. Operación. 99-USUPUBXX-20211214-0042

*** EXPEDIDO A TRAVES DEL SISTEMA VIRTUAL S.I.I. ***

30 12 17 00 : MATERIALES DE CONSTRUCCIÓN DE CAMINOS Y CARRILERAS
 30 13 15 00 : BLOQUES
 30 19 16 00 : ESCALERAS Y ACCESORIOS DE ANDAMIAJE
 39 12 13 00 : CUADROS, REGISTROS Y MENAJE PARA ELECTRICIDAD
 39 12 19 00 : DISPOSITIVOS Y ACCESORIOS DE SEGURIDAD ELÉCTRICA
 40 14 17 00 : MATERIAL DE FERRETERÍA Y ACCESORIOS
 40 17 15 00 : TUBOS Y TUBERÍAS COMERCIALES
 41 10 17 00 : EQUIPO DE PERFORACIÓN, AMOLADURA, CORTE, TRITURACIÓN Y PENSADO PARA ...
 41 11 46 00 : INSTRUMENTOS DE VERIFICACIÓN DE METALES, METALURGIA Y MATERIALES ESTRU...
 47 13 19 00 : ABSORBENTES
 56 12 15 00 : MOBILIARIO GENERAL DE AULA
 72 10 15 00 : SERVICIOS DE APOYO PARA LA CONSTRUCCIÓN
 72 12 14 00 : SERVICIOS DE CONSTRUCCIÓN DE EDIFICIOS PÚBLICOS ESPECIALIZADOS
 72 14 10 00 : SERVICIOS DE CONSTRUCCIÓN DE AUTOPISTAS Y CARRETERAS
 72 14 15 00 : SERVICIOS DE PREPARACIÓN DE TIERRAS
 72 14 11 00 : SERVICIOS DE CONSTRUCCIÓN Y REVESTIMIENTO Y PAVIMENTACIÓN DE INFRAEST...
 72 15 11 00 : SERVICIOS DE CONSTRUCCIÓN DE PLOMERÍA
 72 15 13 00 : SERVICIOS DE PINTURA E INSTALACIÓN DE PAPEL DE COLGADURA
 72 15 14 00 : SERVICIOS DE CONSTRUCCIÓN DE RECUBRIMIENTOS DE MUROS
 72 15 15 00 : SERVICIOS DE SISTEMAS ELÉCTRICOS
 72 15 16 00 : SERVICIOS DE SISTEMAS ESPECIALIZADOS DE COMUNICACIÓN
 72 15 19 00 : SERVICIOS DE ALBAÑILERÍA Y MAMPOSTERÍA
 72 15 20 00 : SERVICIOS DE PAÑETADO Y DRYWALL
 72 15 21 00 : SERVICIOS ACÚSTICOS Y DE AISLAMIENTO
 72 15 22 00 : SERVICIOS DE BALDOSAS TERRAZO Y MÁRMOL Y MOSAICOS
 72 15 23 00 : SERVICIOS DE CARPINTERÍA
 72 15 24 00 : SERVICIOS DE MONTAJE E INSTALACIÓN DE VENTANAS Y PUERTAS
 72 15 25 00 : SERVICIOS DE INSTALACIÓN DE PISOS
 72 15 26 00 : SERVICIOS DE TECHADO Y PAREDES EXTERNAS Y LÁMINAS DE METAL
 72 15 27 00 : SERVICIOS DE INSTALACIÓN Y REPARACIÓN DE CONCRETO
 72 15 28 00 : SERVICIOS DE PERFORACIÓN DE POZOS DE AGUA
 72 15 29 00 : SERVICIOS DE MONTAJE DE ACERO ESTRUCTURAL
 72 15 30 00 : SERVICIOS DE VIDRIOS Y VENTANERÍA
 72 15 31 00 : SERVICIOS DE CONSTRUCCIÓN DE FACILIDADES ATLÉTICAS Y RECREATIVAS
 72 15 32 00 : SERVICIOS DE RECUBRIMIENTO, IMPERMEABILIZACIÓN PROTECCIÓN CONTRA CLIM...
 72 15 34 00 : SERVICIOS DE APAREJAMIENTO Y ANDAMIAJE
 72 15 35 00 : SERVICIOS DE LIMPIEZA ESTRUCTURAL EXTERNA
 72 15 36 00 : SERVICIOS DE TERMINADO INTERIOR, DOTACIÓN Y REMODELACIÓN
 72 15 40 00 : SERVICIOS DE EDIFICIOS ESPECIALIZADOS Y COMERCIOS
 72 15 44 00 : SERVICIOS DE MANTENIMIENTO Y FABRICACIÓN DE ACCESORIOS PARA TUBERÍAS
 76 12 16 00 : DISPOSICIÓN DE DESECHOS NO PELIGROSOS
 80 11 16 00 : SERVICIOS DE PERSONAL TEMPORAL
 81 10 15 00 : INGENIERÍA CIVIL Y ARQUITECTURA
 81 14 15 00 : CONTROL DE CALIDAD
 83 10 15 00 : SERVICIOS DE ACUEDUCTO Y ALCANTARILLADO
 95 11 15 00 : VÍAS DE TRÁFICO LIMITADO
 95 11 16 00 : VÍAS DE TRÁFICO ABIERTO
 72 15 10 00 : SERVICIOS DE CONSTRUCCIÓN Y MANTENIMIENTO DE CALDERAS Y HORNOS
 72 15 17 00 : SERVICIOS DE INSTALACIÓN DE SISTEMAS DE SEGURIDAD FÍSICA E INDUSTRIAL
 27 11 32 00 : JUEGOS DE HERRAMIENTAS
 72 15 33 00 : SERVICIOS DE MANTENIMIENTO E INSTALACIÓN DE EQUIPO DE ESTACIÓN DE SER...
 72 15 37 00 : SERVICIOS DE INSTALACIÓN, MANTENIMIENTO Y REPARACIÓN DE EQUIPOS Y CON...

***** CONTINUA *****

**CAMARA DE COMERCIO DE LA GUAJIRA
CORNEJO OCHOA YEZITD**



Fecha expedición: 2021/12/14 - 17:41:45 **** Recibo No. S000378132 **** Num. Operación. 99-USUPUBXX-20211214-0042

*** EXPEDIDO A TRAVES DEL SISTEMA VIRTUAL S.I.I. ***

72 15 41 00 : SERVICIOS DE MANTENIMIENTO Y REPARACIÓN DE EQUIPO DE SISTEMAS DE DISTR...

72 15 42 00 : SERVICIOS DE MANTENIMIENTO Y REPARACIÓN DE INSTALACIÓN DE INSTRUMENTA...

72 15 43 00 : SERVICIOS DE MANTENIMIENTO Y REPARACIÓN DE EQUIPO MOTIVO Y GENERACIÓN...

77 10 15 00 : EVALUACIÓN DE IMPACTO AMBIENTAL

77 10 16 00 : PLANEACIÓN AMBIENTAL

77 10 17 00 : SERVICIOS DE ASESORÍA AMBIENTAL

77 10 18 00 : AUDITORÍA AMBIENTAL

77 11 16 00 : REHABILITACIÓN AMBIENTAL

77 12 17 00 : CONTAMINACIÓN DEL AGUA

80 10 15 00 : SERVICIOS DE CONSULTORÍA DE NEGOCIOS Y ADMINISTRACIÓN CORPORATIVA

80 10 16 00 : GERENCIA DE PROYECTOS

80 12 17 00 : SERVICIOS DE RESPONSABILIDAD CIVIL

81 10 16 00 : INGENIERÍA MECÁNICA

81 10 17 00 : INGENIERÍA ELÉCTRICA Y ELECTRÓNICA

81 10 22 00 : INGENIERÍA DE TRANSPORTE

81 10 24 00 : INGENIERÍA DE TRANSMISIÓN DE ENERGÍA ELÉCTRICA

30 19 18 00 : EQUIPOS Y MATERIALES PARA CONSTRUCCIONES TEMPORALES Y APOYO AL MANTENIM...

81 14 16 00 : MANEJO DE CADENA DE SUMINISTROS

83 10 18 00 : SERVICIOS ELÉCTRICOS

93 14 15 00 : DESARROLLO Y SERVICIOS SOCIALES

93 14 20 00 : DESARROLLO URBANO

93 15 15 00 : ADMINISTRACIÓN PÚBLICA

95 12 17 00 : EDIFICIOS Y ESTRUCTURAS PÚBLICOS

31 21 17 00 : ACABADOS EN GENERAL

32 10 16 00 : CIRCUITOS INTEGRADOS

32 11 15 00 : DIODOS

32 11 16 00 : TRANSISTORES

32 11 17 00 : APARATOS SEMICONDUCTORES

32 12 15 00 : CAPACITORES

32 12 16 00 : RESISTORES

32 12 17 00 : COMPONENTES DISCRETOS

32 12 18 00 : FILTROS DE SEÑALES

32 12 19 00 : RESONADORES

32 13 10 00 : ACCESORIOS, MATERIAS PRIMAS Y PIEZAS DE COMPONENTES ELECTRÓNICOS

32 14 11 00 : PIEZAS Y ACCESORIOS DE TUBOS ELECTRÓNICOS

32 15 15 00 : DISPOSITIVOS DE CONTROL DE INDICACIÓN Y DE SEÑALIZACIÓN

32 15 16 00 : SUBSISTEMAS PROGRAMABLES DE CONTROLADOR LÓGICO

32 15 17 00 : CONTROLADORES LÓGICOS PROGRAMABLES

32 15 18 00 : DISPOSITIVOS DE CONTROL DE SEGURIDAD

32 15 19 00 : DISPOSITIVOS DE AUTOMATIZACIÓN DE CONTROL DE LA CONECTIVIDAD

32 15 20 00 : CONTROL DE PROCESOS O SISTEMAS EMPAQUETADOS DE AUTOMATIZACIÓN

39 10 16 00 : LÁMPARAS Y BOMBILLAS

39 10 18 00 : COMPONENTES Y ACCESORIOS DE LÁMPARA

39 10 19 00 : BALASTOS DE LÁMPARAS Y TRANSFORMADORES DE LÁMPARAS

39 11 15 00 : ILUMINACIÓN DE INTERIORES Y ARTEFACTOS

39 11 16 00 : ILUMINACIÓN EXTERIOR Y ARTEFACTOS

39 11 17 00 : ALUMBRADO DE EMERGENCIA

39 11 18 00 : ACCESORIOS DE ILUMINACIÓN

39 11 19 00 : SEÑALIZACIÓN E ILUMINACIÓN DE EMPLAZAMIENTOS PELIGROSOS

39 11 20 00 : PROYECTORES MÓVILES

39 11 21 00 : ILUMINACIÓN ÓPTICA

39 11 22 00 : DISPOSITIVOS DE EFECTOS ESPECIALES

***** CONTINUA *****

**CAMARA DE COMERCIO DE LA GUAJIRA
CORNEJO OCHOA YEZITD**



Fecha expedición: 2021/12/14 - 17:41:45 **** Recibo No. S000378132 **** Num. Operación. 99-USUPUBXX-20211214-0042

*** EXPEDIDO A TRAVES DEL SISTEMA VIRTUAL S.I.I. ***

39 11 23 00 : ILUMINACIÓN Y ACCESORIOS DE ESCENARIOS Y ESTUDIOS
 39 11 24 00 : DISPOSITIVOS PARA MANEJO DE LUCES Y CONTROL DE ESCENARIOS Y ESTUDIOS
 39 11 25 00 : LUMINARIAS DE ESCENARIOS Y ESTUDIOS
 39 11 26 00 : DISPOSITIVOS DE ILUMINACIÓN NO - ELÉCTRICA
 39 12 10 00 : EQUIPAMIENTO PARA DISTRIBUCIÓN Y CONVERSIÓN DE ALIMENTACIÓN
 39 12 11 00 : CENTROS DE CONTROL Y DISTRIBUCIÓN Y ACCESORIOS
 39 12 14 00 : LENGUETAS DE CONEXIÓN, CONECTADORES Y TERMINALES
 39 12 15 00 : CONMUTADORES, CONTROLES Y RELES Y ACCESORIOS
 39 12 16 00 : DISPOSITIVOS Y ACCESORIOS PARA LA PROTECCIÓN DE CIRCUITOS
 39 12 17 00 : FERRETERÍA ELÉCTRICA Y SUMINISTROS
 39 12 18 00 : INSTALACIONES DE EDIFICIOS INTELIGENTES - IBI
 39 12 22 00 : INTERRUPTORES ELÉCTRICOS Y ACCESORIOS
 39 12 23 00 : RELES ELÉCTRICOS Y ACCESORIOS
 39 13 15 00 : MARCADORES DE ALAMBRE Y DISPOSITIVOS PARA MARCAR ALAMBRE
 39 13 16 00 : DISPOSITIVOS DE PROTECCIÓN DE ALAMBRE
 39 13 17 00 : CONDUCTOS ELÉCTRICOS, ELECTRODUCTOS Y CABLES AÉREOS
 70 13 15 00 : PROTECCIÓN DEL TERRENO Y DEL SUELO
 70 14 16 00 : PROTECCIÓN DE CULTIVOS
 70 14 17 00 : GESTIÓN DE CULTIVOS
 70 15 18 00 : SERVICIOS DE CONSERVACIÓN FORESTAL
 70 15 19 00 : RECURSOS FORESTALES
 70 16 16 00 : FLORA
 70 16 17 00 : ECOSISTEMAS
 70 17 15 00 : DESARROLLO
 72 10 29 00 : SERVICIOS DE MANTENIMIENTO Y REPARACIÓN DE INSTALACIONES
 72 10 33 00 : SERVICIOS DE MANTENIMIENTO Y REPARACIÓN DE INFRAESTRUCTURA
 72 12 11 00 : SERVICIOS DE CONSTRUCCIÓN DE EDIFICIOS COMERCIALES Y DE OFICINA
 72 14 13 00 : SERVICIO DE CONSTRUCCIÓN DE FACILIDADES ATLÉTICAS Y RECREATIVAS
 55 11 15 00 : PUBLICACIONES ELECTRÓNICAS Y MÚSICA
 55 11 16 00 : MATERIAL DE REFERENCIA DE SOFTWARE ELECTRÓNICO
 55 12 15 00 : RÓTULOS
 55 12 16 00 : ETIQUETAS
 55 12 18 00 : DOCUMENTOS DE IDENTIFICACIÓN
 56 10 16 00 : MUEBLES PARA EL EXTERIOR
 56 10 17 00 : MUEBLES DE OFICINA
 56 10 18 00 : ACCESORIOS Y MUEBLES DE BEBÉ Y NIÑO
 56 10 19 00 : PIEZAS DE MOBILIARIO Y ACCESORIOS
 56 11 15 00 : SITIOS DE TRABAJO Y PAQUETES PARA LA OFICINA
 56 11 16 00 : SISTEMAS DE PANELES
 56 11 18 00 : MUEBLES INDEPENDIENTES
 56 11 19 00 : MUEBLES INDUSTRIALES
 56 11 20 00 : MUEBLES DE APOYO DE LA COMPUTADORA
 56 11 21 00 : ASIENTOS
 56 11 22 00 : SISTEMAS DE ESCRITORIOS
 56 11 23 00 : PARTES Y ACCESORIOS PARA ASIENTOS DE AUDITORIOS O ESTADIOS O DE USO ESP...
 56 12 10 00 : MOBILIARIO DE BIBLIOTECA
 56 12 11 00 : MOBILIARIO DE CLASE DE ARTE
 56 12 12 00 : MOBILIARIO DE SALA DE PRIMEROS AUXILIOS
 56 12 13 00 : ACCESORIOS DE INSTALACIONES EDUCATIVAS GENERALES
 56 12 14 00 : MOBILIARIO DE CAFETERÍA Y COMEDOR
 56 12 16 00 : MOBILIARIO PARA EL TIEMPO DE DESCANSO Y OCIO CREATIVO PARA GUARDERÍA I...
 56 12 17 00 : MÓDULOS DE ALMACENAMIENTO GENERAL Y DE LIBROS PARA LAS AULAS

***** CONTINUA *****

**CAMARA DE COMERCIO DE LA GUAJIRA
CORNEJO OCHOA YEZITD**



Fecha expedición: 2021/12/14 - 17:41:45 **** Recibo No. S000378132 **** Num. Operación. 99-USUPUBXX-20211214-0042

*** EXPEDIDO A TRAVES DEL SISTEMA VIRTUAL S.I.I. ***

56 12 18 00 : MOBILIARIO Y ACCESORIOS DE AULAS VOCACIONALES
 56 12 19 00 : MOBILIARIO DE DEMOSTRACIÓN
 56 12 20 00 : MUEBLES DE LABORATORIO
 56 13 15 00 : MANIQUÍES Y FORMAS
 56 13 16 00 : EXHIBIDORES Y ACCESORIOS AUTO SOPORTADOS PARA MERCANCÍAS
 56 13 17 00 : APARATOS, ESTANTES, SISTEMAS Y ACCESORIOS PARA INSTALACIÓN DE MERCANCÍAS
 56 14 15 00 : ADORNOS CERÁMICOS PARA EL HOGAR
 56 14 16 00 : ADORNOS DE VIDRIO PARA EL HOGAR
 49 20 15 00 : EQUIPO DE ENTRENAMIENTO PARA AERÓBICOS
 49 20 16 00 : EQUIPO DE ENTRENAMIENTO DE PESAS Y RESISTENCIA
 70 11 15 00 : PLANTAS Y ÁRBOLES ORNAMENTALES
 70 11 17 00 : PARQUES, JARDINES Y HUERTOS
 72 14 12 00 : SERVICIOS DE CONSTRUCCIÓN MARINA
 70 17 18 00 : SERVICIOS DE DRENAJE
 77 11 15 00 : SERVICIOS DE SEGURIDAD AMBIENTAL
 72 11 10 00 : SERVICIOS DE CONSTRUCCIÓN DE UNIDADES UNIFAMILIARES
 77 10 19 00 : SERVICIOS DE INVESTIGACIÓN DE CONTAMINACIÓN
 77 10 20 00 : SERVICIOS DE REPORTE AMBIENTAL
 77 12 15 00 : CONTAMINACIÓN DEL AIRE
 77 12 16 00 : CONTAMINACIÓN DEL SUELO

EXPERIENCIA No.75 :

NÚMERO CONSECUTIVO DEL CONTRATO:075

CONTRATO CELEBRADO POR :1 - EL PROPONENTE

NOMBRE DEL CONTRATISTA :YEZITD CORNEJO OCHOA

NOMBRE DEL CONTRATANTE :AGUAS DE LA PENÍNSULA

VALOR CONTRATADO EN SMLLV :1572,07

SG FM CL PR - DESCRIPCIÓN

77 11 15 00 : SERVICIOS DE SEGURIDAD AMBIENTAL
 72 11 10 00 : SERVICIOS DE CONSTRUCCIÓN DE UNIDADES UNIFAMILIARES
 70 17 18 00 : SERVICIOS DE DRENAJE
 11 10 17 00 : METALES DE BASE
 22 10 16 00 : EQUIPO DE PAVIMENTACIÓN
 24 12 15 00 : CAJAS, BOLSAS Y SACOS PARA EMPAQUETADO
 30 11 15 00 : CONCRETO Y MORTEROS
 30 19 18 00 : EQUIPOS Y MATERIALES PARA CONSTRUCCIONES TEMPORALES Y APOYO AL MANTENIM...
 40 17 15 00 : TUBOS Y TUBERÍAS COMERCIALES
 47 13 19 00 : ABSORBENTES
 72 10 15 00 : SERVICIOS DE APOYO PARA LA CONSTRUCCIÓN
 72 14 10 00 : SERVICIOS DE CONSTRUCCIÓN DE AUTOPISTAS Y CARRETERAS
 72 14 11 00 : SERVICIOS DE CONSTRUCCIÓN Y REVESTIMIENTO Y PAVIMENTACIÓN DE INFRAEST...
 72 14 15 00 : SERVICIOS DE PREPARACIÓN DE TIERRAS
 80 10 16 00 : GERENCIA DE PROYECTOS
 80 10 15 00 : SERVICIOS DE CONSULTORÍA DE NEGOCIOS Y ADMINISTRACIÓN CORPORATIVA
 80 12 17 00 : SERVICIOS DE RESPONSABILIDAD CIVIL
 81 10 15 00 : INGENIERÍA CIVIL Y ARQUITECTURA
 81 10 22 00 : INGENIERÍA DE TRANSPORTE
 81 15 18 00 : OCEANOGRAFÍA E HIDROLOGÍA
 83 10 15 00 : SERVICIOS DE ACUEDUCTO Y ALCANTARILLADO
 95 11 15 00 : VÍAS DE TRÁFICO LIMITADO
 95 11 16 00 : VÍAS DE TRÁFICO ABIERTO
 20 10 18 00 : SISTEMAS MECANIZADOS DE SOPORTE EN TIERRA

***** CONTINUA *****

**CAMARA DE COMERCIO DE LA GUAJIRA
CORNEJO OCHOA YEZITD**



Fecha expedición: 2021/12/14 - 17:41:45 **** Recibo No. S000378132 **** Num. Operación. 99-USUPUBXX-20211214-0042

*** EXPEDIDO A TRAVES DEL SISTEMA VIRTUAL S.I.I. ***

22 10 15 00 : MAQUINARIA PARA TRABAJO DE DESMONTE
 22 10 17 00 : COMPONENTES DE EQUIPO PESADO
 40 17 17 00 : ADAPTADORES DE TUBOS
 40 17 19 00 : BRIDAS DE RESPALDO PARA TUBOS
 40 17 37 00 : BRIDAS REDUCTORAS PARA TUBOS
 40 17 49 00 : UNIONES PARA TUBOS
 40 17 52 00 : Y DE CONEXIÓN PARA TUBOS
 70 13 15 00 : PROTECCIÓN DEL TERRENO Y DEL SUELO
 72 10 29 00 : SERVICIOS DE MANTENIMIENTO Y REPARACIÓN DE INSTALACIONES
 72 15 43 00 : SERVICIOS DE MANTENIMIENTO Y REPARACIÓN DE EQUIPO MOTIVO Y GENERACIÓN...
 80 11 16 00 : SERVICIOS DE PERSONAL TEMPORAL
 81 14 15 00 : CONTROL DE CALIDAD
 41 11 25 00 : INSTRUMENTOS DE MEDICIÓN Y OBSERVACIÓN DEL CAUDAL DE FLUIDOS
 72 14 12 00 : SERVICIOS DE CONSTRUCCIÓN MARINA
 77 10 15 00 : EVALUACIÓN DE IMPACTO AMBIENTAL
 77 10 16 00 : PLANEACIÓN AMBIENTAL
 77 10 17 00 : SERVICIOS DE ASESORÍA AMBIENTAL
 77 10 18 00 : AUDITORÍA AMBIENTAL
 77 10 19 00 : SERVICIOS DE INVESTIGACIÓN DE CONTAMINACIÓN
 77 10 20 00 : SERVICIOS DE REPORTE AMBIENTAL
 77 11 16 00 : REHABILITACIÓN AMBIENTAL
 77 12 15 00 : CONTAMINACIÓN DEL AIRE
 77 12 16 00 : CONTAMINACIÓN DEL SUELO
 77 12 17 00 : CONTAMINACIÓN DEL AGUA

EXPERIENCIA No.76 :

NÚMERO CONSECUTIVO DEL CONTRATO:076
CONTRATO CELEBRADO POR :1 - EL PROPONENTE
NOMBRE DEL CONTRATISTA :CORNEJO OCHOA YEZITD
NOMBRE DEL CONTRATANTE :CORPOGUAJIRA
VALOR CONTRATADO EN SMLLV :5974,59

SG FM CL PR - DESCRIPCIÓN

11 10 17 00 : METALES DE BASE
 24 12 15 00 : CAJAS, BOLSAS Y SACOS PARA EMPAQUETADO
 30 11 15 00 : CONCRETO Y MORTEROS
 40 17 15 00 : TUBOS Y TUBERÍAS COMERCIALES
 40 17 17 00 : ADAPTADORES DE TUBOS
 40 17 19 00 : BRIDAS DE RESPALDO PARA TUBOS
 40 17 37 00 : BRIDAS REDUCTORAS PARA TUBOS
 40 17 52 00 : Y DE CONEXIÓN PARA TUBOS
 47 13 19 00 : ABSORBENTES
 71 12 26 00 : SERVICIOS DE TERMINACIÓN DEL POZO
 72 12 15 00 : SERVICIOS DE CONSTRUCCIÓN DE PLANTAS INDUSTRIALES
 72 14 10 00 : SERVICIOS DE CONSTRUCCIÓN DE AUTOPISTAS Y CARRETERAS
 72 14 11 00 : SERVICIOS DE CONSTRUCCIÓN Y REVESTIMIENTO Y PAVIMENTACIÓN DE INFRAEST...
 72 14 15 00 : SERVICIOS DE PREPARACIÓN DE TIERRAS
 80 11 16 00 : SERVICIOS DE PERSONAL TEMPORAL
 81 10 15 00 : INGENIERÍA CIVIL Y ARQUITECTURA
 81 15 18 00 : OCEANOGRAFÍA E HIDROLOGÍA
 83 10 15 00 : SERVICIOS DE ACUEDUCTO Y ALCANTARILLADO
 95 11 15 00 : VÍAS DE TRÁFICO LIMITADO
 95 11 16 00 : VÍAS DE TRÁFICO ABIERTO

***** CONTINUA *****

**CAMARA DE COMERCIO DE LA GUAJIRA
CORNEJO OCHOA YEZITD**



Fecha expedición: 2021/12/14 - 17:41:45 **** Recibo No. S000378132 **** Num. Operación. 99-USUPUBXX-20211214-0042

*** EXPEDIDO A TRAVES DEL SISTEMA VIRTUAL S.I.I. ***

31 21 17 00 : ACABADOS EN GENERAL
 30 19 18 00 : EQUIPOS Y MATERIALES PARA CONSTRUCCIONES TEMPORALES Y APOYO AL MANTENIM...
 70 13 15 00 : PROTECCIÓN DEL TERRENO Y DEL SUELO
 70 16 16 00 : FLORA
 72 12 14 00 : SERVICIOS DE CONSTRUCCIÓN DE EDIFICIOS PÚBLICOS ESPECIALIZADOS
 72 15 19 00 : SERVICIOS DE ALBAÑILERÍA Y MAMPOSTERÍA
 72 15 25 00 : SERVICIOS DE INSTALACIÓN DE PISOS
 72 15 29 00 : SERVICIOS DE MONTAJE DE ACERO ESTRUCTURAL
 72 15 30 00 : SERVICIOS DE VIDRIOS Y VENTANERÍA
 72 15 31 00 : SERVICIOS DE CONSTRUCCIÓN DE FACILIDADES ATLÉTICAS Y RECREATIVAS
 72 15 33 00 : SERVICIOS DE MANTENIMIENTO E INSTALACIÓN DE EQUIPO DE ESTACIÓN DE SER...
 72 15 36 00 : SERVICIOS DE TERMINADO INTERIOR, DOTACIÓN Y REMODELACIÓN
 77 10 15 00 : EVALUACIÓN DE IMPACTO AMBIENTAL
 77 10 16 00 : PLANEACIÓN AMBIENTAL
 77 10 17 00 : SERVICIOS DE ASESORÍA AMBIENTAL
 77 10 18 00 : AUDITORÍA AMBIENTAL
 77 12 17 00 : CONTAMINACIÓN DEL AGUA
 80 10 16 00 : GERENCIA DE PROYECTOS
 81 10 22 00 : INGENIERÍA DE TRANSPORTE
 80 12 17 00 : SERVICIOS DE RESPONSABILIDAD CIVIL
 93 14 15 00 : DESARROLLO Y SERVICIOS SOCIALES
 93 14 20 00 : DESARROLLO URBANO
 93 15 15 00 : ADMINISTRACIÓN PÚBLICA
 95 12 17 00 : EDIFICIOS Y ESTRUCTURAS PÚBLICOS
 95 12 19 00 : EDIFICIOS Y ESTRUCTURAS EDUCACIONALES Y DE ADMINISTRACIÓN
 70 15 18 00 : SERVICIOS DE CONSERVACIÓN FORESTAL
 70 15 19 00 : RECURSOS FORESTALES
 70 14 16 00 : PROTECCIÓN DE CULTIVOS
 70 14 17 00 : GESTIÓN DE CULTIVOS
 70 16 17 00 : ECOSISTEMAS
 70 10 15 00 : EXPLOTACIONES PESQUERAS
 77 11 16 00 : REHABILITACIÓN AMBIENTAL
 41 11 25 00 : INSTRUMENTOS DE MEDICIÓN Y OBSERVACIÓN DEL CAUDAL DE FLUIDOS
 40 14 16 00 : VÁLVULAS
 40 14 17 00 : MATERIAL DE FERRETERÍA Y ACCESORIOS
 40 18 30 00 : TUBERÍAS DE CAUCHO Y PLÁSTICO
 40 18 31 00 : ACCESORIOS DE TUBOS
 72 10 15 00 : SERVICIOS DE APOYO PARA LA CONSTRUCCIÓN
 72 15 27 00 : SERVICIOS DE INSTALACIÓN Y REPARACIÓN DE CONCRETO
 72 15 32 00 : SERVICIOS DE RECUBRIMIENTO, IMPERMEABILIZACIÓN PROTECCIÓN CONTRA CLIM...
 80 10 15 00 : SERVICIOS DE CONSULTORÍA DE NEGOCIOS Y ADMINISTRACIÓN CORPORATIVA
 81 10 17 00 : INGENIERÍA ELÉCTRICA Y ELECTRÓNICA
 70 13 16 00 : PREPARACIÓN DEL TERRENO Y DEL SUELO
 22 10 18 00 : GRÚAS DE ELEVACIÓN
 24 14 15 00 : SUMINISTROS PARA SEGURIDAD Y PROTECCIÓN
 41 11 39 00 : EQUIPO PARA MEDICIÓN DE SUELOS
 72 14 12 00 : SERVICIOS DE CONSTRUCCIÓN MARINA
 70 17 18 00 : SERVICIOS DE DRENAJE
 77 11 15 00 : SERVICIOS DE SEGURIDAD AMBIENTAL
 72 11 10 00 : SERVICIOS DE CONSTRUCCIÓN DE UNIDADES UNIFAMILIARES
 77 10 19 00 : SERVICIOS DE INVESTIGACIÓN DE CONTAMINACIÓN
 77 10 20 00 : SERVICIOS DE REPORTE AMBIENTAL

***** CONTINUA *****

**CAMARA DE COMERCIO DE LA GUAJIRA
CORNEJO OCHOA YEZITD**



Fecha expedición: 2021/12/14 - 17:41:45 **** Recibo No. S000378132 **** Num. Operación. 99-USUPUBXX-20211214-0042

*** EXPEDIDO A TRAVES DEL SISTEMA VIRTUAL S.I.I. ***

77 12 16 00 : CONTAMINACIÓN DEL SUELO
 77 12 15 00 : CONTAMINACIÓN DEL AIRE
 30 11 18 00 : AGREGADOS
 30 11 19 00 : ELEMENTOS PARA REFORZAR CONCRETO
 30 11 17 00 : YESOS
 40 17 16 00 : TUBOS Y TUBERÍAS INDUSTRIALES
 72 14 17 00 : SERVICIOS DE ALQUILER O ARRENDAMIENTO DE EQUIPO Y MAQUINARIA DE CONSTRU...

EXPERIENCIA No.77 :

NÚMERO CONSECUTIVO DEL CONTRATO:077
CONTRATO CELEBRADO POR :3 - CONSORCIO O UNIÓN TEMPORAL
NOMBRE DEL CONTRATISTA :UT CUATRO VIAS 2011
NOMBRE DEL CONTRATANTE :MUNICIPIO DE URIBIA
VALOR CONTRATADO EN SMLLV :885,86

SG FM CL PR - DESCRIPCIÓN

11 11 15 00 : BARRO Y TIERRA
 11 11 16 00 : PIEDRA
 11 11 17 00 : ARENA
 20 10 18 00 : SISTEMAS MECANIZADOS DE SOPORTE EN TIERRA
 22 10 15 00 : MAQUINARIA PARA TRABAJO DE DESMONTE
 22 10 16 00 : EQUIPO DE PAVIMENTACIÓN
 22 10 17 00 : COMPONENTES DE EQUIPO PESADO
 22 10 19 00 : MAQUINARIA Y ACCESORIOS DE CONSTRUCCIÓN DE EDIFICIOS
 24 14 16 00 : SUMINISTROS DE ACOLCHADOS
 30 11 15 00 : CONCRETO Y MORTEROS
 30 11 16 00 : CEMENTO Y CAL
 46 18 15 00 : ROPA DE SEGURIDAD
 47 13 19 00 : ABSORBENTES
 55 12 17 00 : SEÑALIZACIÓN
 70 13 15 00 : PROTECCIÓN DEL TERRENO Y DEL SUELO
 72 14 10 00 : SERVICIOS DE CONSTRUCCIÓN DE AUTOPISTAS Y CARRETERAS
 72 14 11 00 : SERVICIOS DE CONSTRUCCIÓN Y REVESTIMIENTO Y PAVIMENTACIÓN DE INFRAEST...
 72 14 15 00 : SERVICIOS DE PREPARACIÓN DE TIERRAS
 72 15 27 00 : SERVICIOS DE INSTALACIÓN Y REPARACIÓN DE CONCRETO
 77 10 17 00 : SERVICIOS DE ASESORÍA AMBIENTAL
 80 10 15 00 : SERVICIOS DE CONSULTORÍA DE NEGOCIOS Y ADMINISTRACIÓN CORPORATIVA
 80 11 16 00 : SERVICIOS DE PERSONAL TEMPORAL
 81 10 15 00 : INGENIERÍA CIVIL Y ARQUITECTURA
 81 14 15 00 : CONTROL DE CALIDAD
 81 14 16 00 : MANEJO DE CADENA DE SUMINISTROS
 95 11 15 00 : VÍAS DE TRÁFICO LIMITADO
 95 11 16 00 : VÍAS DE TRÁFICO ABIERTO
 95 12 15 00 : EDIFICIOS Y ESTRUCTURAS COMERCIALES Y DE ENTRETENIMIENTO
 31 21 17 00 : ACABADOS EN GENERAL
 30 19 18 00 : EQUIPOS Y MATERIALES PARA CONSTRUCCIONES TEMPORALES Y APOYO AL MANTENIM...
 70 16 16 00 : FLORA
 72 12 14 00 : SERVICIOS DE CONSTRUCCIÓN DE EDIFICIOS PÚBLICOS ESPECIALIZADOS
 72 15 19 00 : SERVICIOS DE ALBAÑILERÍA Y MAMPOSTERÍA
 72 15 25 00 : SERVICIOS DE INSTALACIÓN DE PISOS
 72 15 29 00 : SERVICIOS DE MONTAJE DE ACERO ESTRUCTURAL
 72 15 30 00 : SERVICIOS DE VIDRIOS Y VENTANERÍA
 72 15 31 00 : SERVICIOS DE CONSTRUCCIÓN DE FACILIDADES ATLÉTICAS Y RECREATIVAS

***** CONTINUA *****

**CAMARA DE COMERCIO DE LA GUAJIRA
CORNEJO OCHOA YEZITD**



Fecha expedición: 2021/12/14 - 17:41:45 **** Recibo No. S000378132 **** Num. Operación. 99-USUPUBXX-20211214-0042

*** EXPEDIDO A TRAVES DEL SISTEMA VIRTUAL S.I.I. ***

72 15 33 00 : SERVICIOS DE MANTENIMIENTO E INSTALACIÓN DE EQUIPO DE ESTACIÓN DE SER...
 72 15 36 00 : SERVICIOS DE TERMINADO INTERIOR, DOTACIÓN Y REMODELACIÓN
 77 10 15 00 : EVALUACIÓN DE IMPACTO AMBIENTAL
 77 10 16 00 : PLANEACIÓN AMBIENTAL
 77 10 18 00 : AUDITORÍA AMBIENTAL
 77 12 17 00 : CONTAMINACIÓN DEL AGUA
 80 10 16 00 : GERENCIA DE PROYECTOS
 81 10 22 00 : INGENIERÍA DE TRANSPORTE
 80 12 17 00 : SERVICIOS DE RESPONSABILIDAD CIVIL
 93 14 15 00 : DESARROLLO Y SERVICIOS SOCIALES
 93 14 20 00 : DESARROLLO URBANO
 93 15 15 00 : ADMINISTRACIÓN PÚBLICA
 95 12 17 00 : EDIFICIOS Y ESTRUCTURAS PÚBLICOS
 95 12 19 00 : EDIFICIOS Y ESTRUCTURAS EDUCACIONALES Y DE ADMINISTRACIÓN
 70 15 18 00 : SERVICIOS DE CONSERVACIÓN FORESTAL
 70 15 19 00 : RECURSOS FORESTALES
 70 14 16 00 : PROTECCIÓN DE CULTIVOS
 70 14 17 00 : GESTIÓN DE CULTIVOS
 70 16 17 00 : ECOSISTEMAS
 72 10 15 00 : SERVICIOS DE APOYO PARA LA CONSTRUCCIÓN
 77 11 16 00 : REHABILITACIÓN AMBIENTAL
 41 11 25 00 : INSTRUMENTOS DE MEDICIÓN Y OBSERVACIÓN DEL CAUDAL DE FLUIDOS
 40 14 16 00 : VÁLVULAS
 40 14 17 00 : MATERIAL DE FERRETERÍA Y ACCESORIOS
 40 14 20 00 : MANGUERAS
 40 18 30 00 : TUBERÍAS DE CAUCHO Y PLÁSTICO
 40 18 31 00 : ACCESORIOS DE TUBOS
 72 15 32 00 : SERVICIOS DE RECUBRIMIENTO, IMPERMEABILIZACIÓN PROTECCIÓN CONTRA CLIM...
 81 10 17 00 : INGENIERÍA ELÉCTRICA Y ELECTRÓNICA
 81 15 18 00 : OCEANOGRAFÍA E HIDROLOGÍA
 70 13 16 00 : PREPARACIÓN DEL TERRENO Y DEL SUELO
 22 10 18 00 : GRÚAS DE ELEVACIÓN
 24 14 15 00 : SUMINISTROS PARA SEGURIDAD Y PROTECCIÓN
 41 11 39 00 : EQUIPO PARA MEDICIÓN DE SUELOS
 72 14 12 00 : SERVICIOS DE CONSTRUCCIÓN MARINA
 70 17 18 00 : SERVICIOS DE DRENAJE
 77 11 15 00 : SERVICIOS DE SEGURIDAD AMBIENTAL
 72 11 10 00 : SERVICIOS DE CONSTRUCCIÓN DE UNIDADES UNIFAMILIARES
 77 10 19 00 : SERVICIOS DE INVESTIGACIÓN DE CONTAMINACIÓN
 77 10 20 00 : SERVICIOS DE REPORTE AMBIENTAL
 77 12 15 00 : CONTAMINACIÓN DEL AIRE
 77 12 16 00 : CONTAMINACIÓN DEL SUELO
 30 11 18 00 : AGREGADOS
 30 11 19 00 : ELEMENTOS PARA REFORZAR CONCRETO
 30 11 17 00 : YESOS
 40 17 16 00 : TUBOS Y TUBERÍAS INDUSTRIALES
 72 14 17 00 : SERVICIOS DE ALQUILER O ARRENDAMIENTO DE EQUIPO Y MAQUINARIA DE CONSTRU...

EXPERIENCIA No. 78 :

NÚMERO CONSECUTIVO DEL CONTRATO:078

CONTRATO CELEBRADO POR :3 - CONSORCIO O UNIÓN TEMPORAL

NOMBRE DEL CONTRATISTA :CONSORCIO KUTANAMANA 2011

NOMBRE DEL CONTRATANTE :MUNICIPIO DE URIBIA

***** CONTINUA *****

**CAMARA DE COMERCIO DE LA GUAJIRA
CORNEJO OCHOA YEZITD**



Fecha expedición: 2021/12/14 - 17:41:45 **** Recibo No. S000378132 **** Num. Operación. 99-USUPUBXX-20211214-0042

*** EXPEDIDO A TRAVES DEL SISTEMA VIRTUAL S.I.I. ***

VALOR CONTRATADO EN SMMLV :1007,71

PORCENTAJE DE PARTICIPACIÓN EN EL VALOR EJECUTADO EN CASO DE CONSORCIOS Y UNIONES TEMPORALES: 10%

SG FM CL PR - DESCRIPCIÓN

11 10 17 00 : METALES DE BASE
 20 10 18 00 : SISTEMAS MECANIZADOS DE SOPORTE EN TIERRA
 22 10 15 00 : MAQUINARIA PARA TRABAJO DE DESMONTE
 22 10 17 00 : COMPONENTES DE EQUIPO PESADO
 24 12 15 00 : CAJAS, BOLSAS Y SACOS PARA EMPAQUETADO
 24 14 16 00 : SUMINISTROS DE ACOLCHADOS
 30 11 15 00 : CONCRETO Y MORTEROS
 40 17 15 00 : TUBOS Y TUBERÍAS COMERCIALES
 40 17 17 00 : ADAPTADORES DE TUBOS
 40 17 19 00 : BRIDAS DE RESPALDO PARA TUBOS
 40 17 37 00 : BRIDAS REDUCTORAS PARA TUBOS
 40 17 49 00 : UNIONES PARA TUBOS
 40 17 52 00 : Y DE CONEXIÓN PARA TUBOS
 47 13 19 00 : ABSORBENTES
 70 13 15 00 : PROTECCIÓN DEL TERRENO Y DEL SUELO
 71 12 26 00 : SERVICIOS DE TERMINACIÓN DEL POZO
 72 12 15 00 : SERVICIOS DE CONSTRUCCIÓN DE PLANTAS INDUSTRIALES
 72 14 10 00 : SERVICIOS DE CONSTRUCCIÓN DE AUTOPISTAS Y CARRETERAS
 72 14 11 00 : SERVICIOS DE CONSTRUCCIÓN Y REVESTIMIENTO Y PAVIMENTACIÓN DE INFRAEST...
 72 14 12 00 : SERVICIOS DE CONSTRUCCIÓN MARINA
 72 14 15 00 : SERVICIOS DE PREPARACIÓN DE TIERRAS
 80 10 15 00 : SERVICIOS DE CONSULTORÍA DE NEGOCIOS Y ADMINISTRACIÓN CORPORATIVA
 80 11 16 00 : SERVICIOS DE PERSONAL TEMPORAL
 81 10 15 00 : INGENIERÍA CIVIL Y ARQUITECTURA
 81 14 15 00 : CONTROL DE CALIDAD
 81 15 18 00 : OCEANOGRAFÍA E HIDROLOGÍA
 83 10 15 00 : SERVICIOS DE ACUEDUCTO Y ALCANTARILLADO
 95 11 15 00 : VÍAS DE TRÁFICO LIMITADO
 95 11 16 00 : VÍAS DE TRÁFICO ABIERTO
 95 12 16 00 : EDIFICIOS Y ESTRUCTURAS DE TRANSPORTE
 70 17 17 00 : RIEGO
 70 17 18 00 : SERVICIOS DE DRENAJE
 72 10 15 00 : SERVICIOS DE APOYO PARA LA CONSTRUCCIÓN
 72 14 14 00 : SERVICIOS DE CONSTRUCCIÓN Y REPARACIÓN DE FACILIDADES DE DETENCIÓN
 72 14 17 00 : SERVICIOS DE ALQUILER O ARRENDAMIENTO DE EQUIPO Y MAQUINARIA DE CONSTRU...
 72 15 14 00 : SERVICIOS DE CONSTRUCCIÓN DE RECUBRIMIENTOS DE MUROS
 77 11 15 00 : SERVICIOS DE SEGURIDAD AMBIENTAL
 77 11 16 00 : REHABILITACIÓN AMBIENTAL
 31 21 17 00 : ACABADOS EN GENERAL
 30 19 18 00 : EQUIPOS Y MATERIALES PARA CONSTRUCCIONES TEMPORALES Y APOYO AL MANTENIM...
 70 15 18 00 : SERVICIOS DE CONSERVACIÓN FORESTAL
 70 15 19 00 : RECURSOS FORESTALES
 70 14 16 00 : PROTECCIÓN DE CULTIVOS
 70 14 17 00 : GESTIÓN DE CULTIVOS
 70 16 16 00 : FLORA
 70 16 17 00 : ECOSISTEMAS
 77 10 15 00 : EVALUACIÓN DE IMPACTO AMBIENTAL
 77 10 16 00 : PLANEACIÓN AMBIENTAL
 77 10 17 00 : SERVICIOS DE ASESORÍA AMBIENTAL

***** CONTINUA *****

**CAMARA DE COMERCIO DE LA GUAJIRA
CORNEJO OCHOA YEZITD**



Fecha expedición: 2021/12/14 - 17:41:45 **** Recibo No. S000378132 **** Num. Operación. 99-USUPUBXX-20211214-0042

*** EXPEDIDO A TRAVES DEL SISTEMA VIRTUAL S.I.I. ***

77 10 18 00 : AUDITORÍA AMBIENTAL
 77 12 17 00 : CONTAMINACIÓN DEL AGUA
 80 10 16 00 : GERENCIA DE PROYECTOS
 80 12 17 00 : SERVICIOS DE RESPONSABILIDAD CIVIL
 93 14 15 00 : DESARROLLO Y SERVICIOS SOCIALES
 40 14 16 00 : VÁLVULAS
 40 14 17 00 : MATERIAL DE FERRETERÍA Y ACCESORIOS
 40 14 20 00 : MANGUERAS
 40 18 30 00 : TUBERÍAS DE CAUCHO Y PLÁSTICO
 40 18 31 00 : ACCESORIOS DE TUBOS
 72 15 27 00 : SERVICIOS DE INSTALACIÓN Y REPARACIÓN DE CONCRETO
 72 15 32 00 : SERVICIOS DE RECUBRIMIENTO, IMPERMEABILIZACIÓN PROTECCIÓN CONTRA CLIM...
 81 10 17 00 : INGENIERÍA ELÉCTRICA Y ELECTRÓNICA
 81 10 22 00 : INGENIERÍA DE TRANSPORTE
 41 11 25 00 : INSTRUMENTOS DE MEDICIÓN Y OBSERVACIÓN DEL CAUDAL DE FLUIDOS
 72 11 10 00 : SERVICIOS DE CONSTRUCCIÓN DE UNIDADES UNIFAMILIARES
 77 10 19 00 : SERVICIOS DE INVESTIGACIÓN DE CONTAMINACIÓN
 77 10 20 00 : SERVICIOS DE REPORTE AMBIENTAL
 77 12 15 00 : CONTAMINACIÓN DEL AIRE
 77 12 16 00 : CONTAMINACIÓN DEL SUELO

EXPERIENCIA No.79 :

NÚMERO CONSECUTIVO DEL CONTRATO:079

CONTRATO CELEBRADO POR :1 - EL PROPONENTE

NOMBRE DEL CONTRATISTA :YEZITD CORNEJO OCHOA

NOMBRE DEL CONTRATANTE :MUNICIPIO DE URIBIA

VALOR CONTRATADO EN SMMLV :9381,04

PORCENTAJE DE PARTICIPACIÓN EN EL VALOR EJECUTADO EN CASO DE CONSORCIOS Y UNIONES TEMPORALES: 100%

SG FM CL PR - DESCRIPCIÓN

11 10 17 00 : METALES DE BASE
 11 11 15 00 : BARRO Y TIERRA
 11 11 16 00 : PIEDRA
 11 11 17 00 : ARENA
 12 16 23 00 : AGENTES DE CURACIÓN
 14 11 17 00 : PRODUCTOS DE PAPEL PARA USO PERSONAL
 20 10 18 00 : SISTEMAS MECANIZADOS DE SOPORTE EN TIERRA
 20 11 17 00 : ACCESORIOS DE PERFORACIÓN Y EXPLOTACIÓN
 20 12 10 00 : EQUIPO ACIDIFICANTE
 20 12 13 00 : EQUIPO DE CONTROL DE ARENA
 20 12 14 00 : HERRAMIENTAS Y EQUIPO DE TERMINACIÓN
 20 12 15 00 : HERRAMIENTAS CONVENCIONALES DE PERFORACIÓN
 22 10 16 00 : EQUIPO DE PAVIMENTACIÓN
 22 10 20 00 : EQUIPO Y MAQUINARIA DE DEMOLICIÓN DE EDIFICIOS
 27 11 15 00 : HERRAMIENTAS DE CORTE Y ENGARZADO Y PUNZONES
 27 11 22 00 : HERRAMIENTAS DE ALBAÑILERÍA Y CONCRETO
 27 11 27 00 : HERRAMIENTAS MECÁNICAS
 27 12 17 00 : ACCESORIOS DE TUBERÍA Y MANGA HIDRÁULICA
 27 12 18 00 : HERRAMIENTAS HIDRÁULICAS
 30 10 15 00 : ÁNGULOS
 30 10 17 00 : VIGAS
 30 10 23 00 : PERFILES
 30 11 15 00 : CONCRETO Y MORTEROS

***** CONTINUA *****

**CAMARA DE COMERCIO DE LA GUAJIRA
CORNEJO OCHOA YEZITD**



Fecha expedición: 2021/12/14 - 17:41:45 **** Recibo No. S000378132 **** Num. Operación. 99-USUPUBXX-20211214-0042

*** EXPEDIDO A TRAVES DEL SISTEMA VIRTUAL S.I.I. ***

30 12 17 00 : MATERIALES DE CONSTRUCCIÓN DE CAMINOS Y CARRILERAS
 30 13 15 00 : BLOQUES
 30 13 16 00 : LADRILLOS
 30 18 15 00 : PORCELANA SANITARIA
 30 19 16 00 : ESCALERAS Y ACCESORIOS DE ANDAMIAJE
 31 16 16 00 : PERNOS
 31 16 20 00 : CLAVOS
 31 16 21 00 : ANCLAS
 31 25 15 00 : ACTIVADORES
 39 12 13 00 : CUADROS, REGISTROS Y MENAJE PARA ELECTRICIDAD
 39 12 19 00 : DISPOSITIVOS Y ACCESORIOS DE SEGURIDAD ELÉCTRICA
 40 10 17 00 : ENFRIAMIENTO
 40 14 17 00 : MATERIAL DE FERRETERÍA Y ACCESORIOS
 40 15 15 00 : BOMBAS
 41 10 17 00 : EQUIPO DE PERFORACIÓN, AMOLADURA, CORTE, TRITURACIÓN Y PENSADO PARA ...
 41 11 46 00 : INSTRUMENTOS DE VERIFICACIÓN DE METALES, METALURGIA Y MATERIALES ESTRU...
 56 12 15 00 : MOBILIARIO GENERAL DE AULA
 60 14 10 00 : JUGUETES
 60 14 13 00 : SISTEMAS DE CONSTRUCCIÓN Y BLOQUES INFANTILES
 70 17 16 00 : VIGILANCIA
 70 17 17 00 : RIEGO
 72 10 15 00 : SERVICIOS DE APOYO PARA LA CONSTRUCCIÓN
 72 12 14 00 : SERVICIOS DE CONSTRUCCIÓN DE EDIFICIOS PÚBLICOS ESPECIALIZADOS
 72 14 10 00 : SERVICIOS DE CONSTRUCCIÓN DE AUTOPISTAS Y CARRETERAS
 72 14 11 00 : SERVICIOS DE CONSTRUCCIÓN Y REVESTIMIENTO Y PAVIMENTACIÓN DE INFRAEST...
 72 14 15 00 : SERVICIOS DE PREPARACIÓN DE TIERRAS
 72 15 11 00 : SERVICIOS DE CONSTRUCCIÓN DE PLOMERÍA
 72 15 13 00 : SERVICIOS DE PINTURA E INSTALACIÓN DE PAPEL DE COLGADURA
 72 15 14 00 : SERVICIOS DE CONSTRUCCIÓN DE RECUBRIMIENTOS DE MUROS
 72 15 15 00 : SERVICIOS DE SISTEMAS ELÉCTRICOS
 72 15 16 00 : SERVICIOS DE SISTEMAS ESPECIALIZADOS DE COMUNICACIÓN
 72 15 19 00 : SERVICIOS DE ALBAÑILERÍA Y MAMPOSTERÍA
 72 15 20 00 : SERVICIOS DE PAÑETADO Y DRYWALL
 72 15 21 00 : SERVICIOS ACÚSTICOS Y DE AISLAMIENTO
 72 15 22 00 : SERVICIOS DE BALDOSAS TERRAZO Y MÁRMOL Y MOSAICOS
 72 15 23 00 : SERVICIOS DE CARPINTERÍA
 72 15 24 00 : SERVICIOS DE MONTAJE E INSTALACIÓN DE VENTANAS Y PUERTAS
 72 15 25 00 : SERVICIOS DE INSTALACIÓN DE PISOS
 72 15 26 00 : SERVICIOS DE TECHADO Y PAREDES EXTERNAS Y LÁMINAS DE METAL
 72 15 27 00 : SERVICIOS DE INSTALACIÓN Y REPARACIÓN DE CONCRETO
 72 15 28 00 : SERVICIOS DE PERFORACIÓN DE POZOS DE AGUA
 72 15 29 00 : SERVICIOS DE MONTAJE DE ACERO ESTRUCTURAL
 72 15 30 00 : SERVICIOS DE VIDRIOS Y VENTANERÍA
 72 15 31 00 : SERVICIOS DE CONSTRUCCIÓN DE FACILIDADES ATLÉTICAS Y RECREATIVAS
 72 15 32 00 : SERVICIOS DE RECUBRIMIENTO, IMPERMEABILIZACIÓN PROTECCIÓN CONTRA CLIM...
 72 15 34 00 : SERVICIOS DE APAREJAMIENTO Y ANDAMIAJE
 72 15 35 00 : SERVICIOS DE LIMPIEZA ESTRUCTURAL EXTERNA
 72 15 36 00 : SERVICIOS DE TERMINADO INTERIOR, DOTACIÓN Y REMODELACIÓN
 72 15 40 00 : SERVICIOS DE EDIFICIOS ESPECIALIZADOS Y COMERCIOS
 72 15 44 00 : SERVICIOS DE MANTENIMIENTO Y FABRICACIÓN DE ACCESORIOS PARA TUBERÍAS
 76 12 16 00 : DISPOSICIÓN DE DESECHOS NO PELIGROSOS
 80 11 16 00 : SERVICIOS DE PERSONAL TEMPORAL

***** CONTINUA *****

**CAMARA DE COMERCIO DE LA GUAJIRA
CORNEJO OCHOA YEZITD**



Fecha expedición: 2021/12/14 - 17:41:45 **** Recibo No. S000378132 **** Num. Operación. 99-USUPUBXX-20211214-0042

*** EXPEDIDO A TRAVES DEL SISTEMA VIRTUAL S.I.I. ***

81 14 15 00 : CONTROL DE CALIDAD
 83 10 15 00 : SERVICIOS DE ACUEDUCTO Y ALCANTARILLADO
 93 14 20 00 : DESARROLLO URBANO
 95 12 15 00 : EDIFICIOS Y ESTRUCTURAS COMERCIALES Y DE ENTRETENIMIENTO
 95 12 19 00 : EDIFICIOS Y ESTRUCTURAS EDUCACIONALES Y DE ADMINISTRACIÓN
 95 12 21 00 : EDIFICIOS Y ESTRUCTURAS DE ACOMODACIONES
 95 12 23 00 : EDIFICIOS Y ESTRUCTURAS DE SALUD Y DEPORTIVAS
 95 13 15 00 : TARIMAS Y GRADERÍAS
 72 15 10 00 : SERVICIOS DE CONSTRUCCIÓN Y MANTENIMIENTO DE CALDERAS Y HORNOS
 72 15 12 00 : SERVICIOS DE CONSTRUCCIÓN Y MANTENIMIENTO DE HVAC CALEFACCIÓN Y ENFRI...
 72 15 17 00 : SERVICIOS DE INSTALACIÓN DE SISTEMAS DE SEGURIDAD FÍSICA E INDUSTRIAL
 27 11 32 00 : JUEGOS DE HERRAMIENTAS
 72 15 33 00 : SERVICIOS DE MANTENIMIENTO E INSTALACIÓN DE EQUIPO DE ESTACIÓN DE SER...
 72 15 37 00 : SERVICIOS DE INSTALACIÓN, MANTENIMIENTO Y REPARACIÓN DE EQUIPOS Y CON...
 72 15 41 00 : SERVICIOS DE MANTENIMIENTO Y REPARACIÓN DE EQUIPO DE SISTEMAS DE DISTR...
 72 15 42 00 : SERVICIOS DE MANTENIMIENTO Y REPARACIÓN DE INSTALACIÓN DE INSTRUMENTA...
 72 15 43 00 : SERVICIOS DE MANTENIMIENTO Y REPARACIÓN DE EQUIPO MOTIVO Y GENERACIÓN...
 77 10 15 00 : EVALUACIÓN DE IMPACTO AMBIENTAL
 77 10 16 00 : PLANEACIÓN AMBIENTAL
 77 10 17 00 : SERVICIOS DE ASESORÍA AMBIENTAL
 77 10 18 00 : AUDITORÍA AMBIENTAL
 77 11 16 00 : REHABILITACIÓN AMBIENTAL
 77 12 17 00 : CONTAMINACIÓN DEL AGUA
 80 10 15 00 : SERVICIOS DE CONSULTORÍA DE NEGOCIOS Y ADMINISTRACIÓN CORPORATIVA
 80 10 16 00 : GERENCIA DE PROYECTOS
 80 12 17 00 : SERVICIOS DE RESPONSABILIDAD CIVIL
 81 10 15 00 : INGENIERÍA CIVIL Y ARQUITECTURA
 81 10 16 00 : INGENIERÍA MECÁNICA
 81 10 17 00 : INGENIERÍA ELÉCTRICA Y ELECTRÓNICA
 81 10 22 00 : INGENIERÍA DE TRANSPORTE
 81 10 24 00 : INGENIERÍA DE TRANSMISIÓN DE ENERGÍA ELÉCTRICA
 30 19 18 00 : EQUIPOS Y MATERIALES PARA CONSTRUCCIONES TEMPORALES Y APOYO AL MANTENIM...
 81 14 16 00 : MANEJO DE CADENA DE SUMINISTROS
 83 10 18 00 : SERVICIOS ELÉCTRICOS
 93 14 15 00 : DESARROLLO Y SERVICIOS SOCIALES
 93 15 15 00 : ADMINISTRACIÓN PÚBLICA
 95 11 16 00 : VÍAS DE TRÁFICO ABIERTO
 95 12 17 00 : EDIFICIOS Y ESTRUCTURAS PÚBLICOS
 31 21 17 00 : ACABADOS EN GENERAL
 32 10 16 00 : CIRCUITOS INTEGRADOS
 32 11 15 00 : DIODOS
 32 11 16 00 : TRANSISTORES
 32 11 17 00 : APARATOS SEMICONDUCTORES
 32 12 15 00 : CAPACITORES
 32 12 16 00 : RESISTORES
 32 12 17 00 : COMPONENTES DISCRETOS
 32 12 18 00 : FILTROS DE SEÑALES
 32 12 19 00 : RESONADORES
 32 13 10 00 : ACCESORIOS, MATERIAS PRIMAS Y PIEZAS DE COMPONENTES ELECTRÓNICOS
 32 14 11 00 : PIEZAS Y ACCESORIOS DE TUBOS ELECTRÓNICOS
 32 15 15 00 : DISPOSITIVOS DE CONTROL DE INDICACIÓN Y DE SEÑALIZACIÓN
 32 15 16 00 : SUBSISTEMAS PROGRAMABLES DE CONTROLADOR LÓGICO

***** CONTINUA *****

**CAMARA DE COMERCIO DE LA GUAJIRA
CORNEJO OCHOA YEZITD**



Fecha expedición: 2021/12/14 - 17:41:45 **** Recibo No. S000378132 **** Num. Operación. 99-USUPUBXX-20211214-0042

*** EXPEDIDO A TRAVES DEL SISTEMA VIRTUAL S.I.I. ***

32 15 17 00 : CONTROLADORES LÓGICOS PROGRAMABLES
 32 15 18 00 : DISPOSITIVOS DE CONTROL DE SEGURIDAD
 32 15 19 00 : DISPOSITIVOS DE AUTOMATIZACIÓN DE CONTROL DE LA CONECTIVIDAD
 32 15 20 00 : CONTROL DE PROCESOS O SISTEMAS EMPAQUETADOS DE AUTOMATIZACIÓN
 39 10 16 00 : LÁMPARAS Y BOMBILLAS
 39 10 18 00 : COMPONENTES Y ACCESORIOS DE LÁMPARA
 39 10 19 00 : BALASTOS DE LÁMPARAS Y TRANSFORMADORES DE LÁMPARAS
 39 11 15 00 : ILUMINACIÓN DE INTERIORES Y ARTEFACTOS
 39 11 16 00 : ILUMINACIÓN EXTERIOR Y ARTEFACTOS
 39 11 17 00 : ALUMBRADO DE EMERGENCIA
 39 11 18 00 : ACCESORIOS DE ILUMINACIÓN
 39 11 19 00 : SEÑALIZACIÓN E ILUMINACIÓN DE EMPLAZAMIENTOS PELIGROSOS
 39 11 20 00 : PROYECTORES MÓVILES
 39 11 21 00 : ILUMINACIÓN ÓPTICA
 39 11 22 00 : DISPOSITIVOS DE EFECTOS ESPECIALES
 39 11 23 00 : ILUMINACIÓN Y ACCESORIOS DE ESCENARIOS Y ESTUDIOS
 39 11 24 00 : DISPOSITIVOS PARA MANEJO DE LUCES Y CONTROL DE ESCENARIOS Y ESTUDIOS
 39 11 25 00 : LUMINARIAS DE ESCENARIOS Y ESTUDIOS
 39 11 26 00 : DISPOSITIVOS DE ILUMINACIÓN NO - ELÉCTRICA
 39 12 10 00 : EQUIPAMIENTO PARA DISTRIBUCIÓN Y CONVERSIÓN DE ALIMENTACIÓN
 39 12 11 00 : CENTROS DE CONTROL Y DISTRIBUCIÓN Y ACCESORIOS
 39 12 14 00 : LENGUETAS DE CONEXIÓN, CONECTADORES Y TERMINALES
 39 12 15 00 : CONMUTADORES, CONTROLES Y RELES Y ACCESORIOS
 39 12 16 00 : DISPOSITIVOS Y ACCESORIOS PARA LA PROTECCIÓN DE CIRCUITOS
 39 12 17 00 : FERRETERÍA ELÉCTRICA Y SUMINISTROS
 39 12 18 00 : INSTALACIONES DE EDIFICIOS INTELIGENTES - IBI
 39 12 22 00 : INTERRUPTORES ELÉCTRICOS Y ACCESORIOS
 39 12 23 00 : RELES ELÉCTRICOS Y ACCESORIOS
 39 13 15 00 : MARCADORES DE ALAMBRE Y DISPOSITIVOS PARA MARCAR ALAMBRE
 39 13 16 00 : DISPOSITIVOS DE PROTECCIÓN DE ALAMBRE
 39 13 17 00 : CONDUCTOS ELÉCTRICOS, ELECTRODUCTOS Y CABLES AÉREOS
 70 13 15 00 : PROTECCIÓN DEL TERRENO Y DEL SUELO
 70 14 16 00 : PROTECCIÓN DE CULTIVOS
 70 14 17 00 : GESTIÓN DE CULTIVOS
 70 15 18 00 : SERVICIOS DE CONSERVACIÓN FORESTAL
 70 15 19 00 : RECURSOS FORESTALES
 70 16 16 00 : FLORA
 70 16 17 00 : ECOSISTEMAS
 70 17 15 00 : DESARROLLO
 72 10 29 00 : SERVICIOS DE MANTENIMIENTO Y REPARACIÓN DE INSTALACIONES
 72 10 33 00 : SERVICIOS DE MANTENIMIENTO Y REPARACIÓN DE INFRAESTRUCTURA
 72 12 11 00 : SERVICIOS DE CONSTRUCCIÓN DE EDIFICIOS COMERCIALES Y DE OFICINA
 72 14 13 00 : SERVICIO DE CONSTRUCCIÓN DE FACILIDADES ATLÉTICAS Y RECREATIVAS
 55 11 15 00 : PUBLICACIONES ELECTRÓNICAS Y MÚSICA
 55 11 16 00 : MATERIAL DE REFERENCIA DE SOFTWARE ELECTRÓNICO
 55 12 15 00 : RÓTULOS
 55 12 16 00 : ETIQUETAS
 55 12 18 00 : DOCUMENTOS DE IDENTIFICACIÓN
 56 10 15 00 : MUEBLES
 56 10 16 00 : MUEBLES PARA EL EXTERIOR
 56 10 17 00 : MUEBLES DE OFICINA
 56 10 18 00 : ACCESORIOS Y MUEBLES DE BEBÉ Y NIÑO

***** CONTINUA *****

**CAMARA DE COMERCIO DE LA GUAJIRA
CORNEJO OCHOA YEZITD**



Fecha expedición: 2021/12/14 - 17:41:45 **** Recibo No. S000378132 **** Num. Operación. 99-USUPUBXX-20211214-0042

*** EXPEDIDO A TRAVES DEL SISTEMA VIRTUAL S.I.I. ***

56 10 19 00 : PIEZAS DE MOBILIARIO Y ACCESORIOS
 56 11 15 00 : SITIOS DE TRABAJO Y PAQUETES PARA LA OFICINA
 56 11 16 00 : SISTEMAS DE PANELES
 56 11 17 00 : CASEGOOD Y SISTEMAS NO MODULARES
 56 11 18 00 : MUEBLES INDEPENDIENTES
 56 11 19 00 : MUEBLES INDUSTRIALES
 56 11 20 00 : MUEBLES DE APOYO DE LA COMPUTADORA
 56 11 21 00 : ASIENTOS
 56 11 22 00 : SISTEMAS DE ESCRITORIOS
 56 11 23 00 : PARTES Y ACCESORIOS PARA ASIENTOS DE AUDITORIOS O ESTADIOS O DE USO ESP...
 56 12 10 00 : MOBILIARIO DE BIBLIOTECA
 56 12 11 00 : MOBILIARIO DE CLASE DE ARTE
 56 12 13 00 : ACCESORIOS DE INSTALACIONES EDUCATIVAS GENERALES
 56 12 14 00 : MOBILIARIO DE CAFETERÍA Y COMEDOR
 56 12 16 00 : MOBILIARIO PARA EL TIEMPO DE DESCANSO Y OCIO CREATIVO PARA GUARDERÍA I...
 56 12 17 00 : MÓDULOS DE ALMACENAMIENTO GENERAL Y DE LIBROS PARA LAS AULAS
 56 12 18 00 : MOBILIARIO Y ACCESORIOS DE AULAS VOCACIONALES
 56 12 19 00 : MOBILIARIO DE DEMOSTRACIÓN
 56 12 20 00 : MUEBLES DE LABORATORIO
 56 13 15 00 : MANIQUÍES Y FORMAS
 56 13 16 00 : EXHIBIDORES Y ACCESORIOS AUTO SOPORTADOS PARA MERCANCÍAS
 56 13 17 00 : APARATOS, ESTANTES, SISTEMAS Y ACCESORIOS PARA INSTALACIÓN DE MERCANCÍAS
 56 14 15 00 : ADORNOS CERÁMICOS PARA EL HOGAR
 56 14 16 00 : ADORNOS DE VIDRIO PARA EL HOGAR
 49 20 15 00 : EQUIPO DE ENTRENAMIENTO PARA AERÓBICOS
 49 20 16 00 : EQUIPO DE ENTRENAMIENTO DE PESAS Y RESISTENCIA
 70 11 15 00 : PLANTAS Y ÁRBOLES ORNAMENTALES
 70 11 17 00 : PARQUES, JARDINES Y HUERTOS
 72 14 12 00 : SERVICIOS DE CONSTRUCCIÓN MARINA
 70 17 18 00 : SERVICIOS DE DRENAJE
 77 11 15 00 : SERVICIOS DE SEGURIDAD AMBIENTAL
 72 11 10 00 : SERVICIOS DE CONSTRUCCIÓN DE UNIDADES UNIFAMILIARES
 77 10 19 00 : SERVICIOS DE INVESTIGACIÓN DE CONTAMINACIÓN
 77 10 20 00 : SERVICIOS DE REPORTE AMBIENTAL
 77 12 15 00 : CONTAMINACIÓN DEL AIRE
 77 12 16 00 : CONTAMINACIÓN DEL SUELO

EXPERIENCIA No. 80 :

NÚMERO CONSECUTIVO DEL CONTRATO:080

CONTRATO CELEBRADO POR :1 - EL PROPONENTE

NOMBRE DEL CONTRATISTA :YEZITD CORNEJO OCHOA

NOMBRE DEL CONTRATANTE :MUNICIPIO DE URIBIA

VALOR CONTRATADO EN SMLLV :7234,88

SG FM CL PR - DESCRIPCIÓN

11 10 17 00 : METALES DE BASE
 11 11 15 00 : BARRO Y TIERRA
 11 11 16 00 : PIEDRA
 11 11 17 00 : ARENA
 12 16 23 00 : AGENTES DE CURACIÓN
 14 11 17 00 : PRODUCTOS DE PAPEL PARA USO PERSONAL
 20 10 18 00 : SISTEMAS MECANIZADOS DE SOPORTE EN TIERRA
 20 11 17 00 : ACCESORIOS DE PERFORACIÓN Y EXPLOTACIÓN

***** CONTINUA *****

**CAMARA DE COMERCIO DE LA GUAJIRA
CORNEJO OCHOA YEZITD**



Fecha expedición: 2021/12/14 - 17:41:45 **** Recibo No. S000378132 **** Num. Operación. 99-USUPUBXX-20211214-0042

*** EXPEDIDO A TRAVES DEL SISTEMA VIRTUAL S.I.I. ***

20 12 10 00 : EQUIPO ACIDIFICANTE
 20 12 13 00 : EQUIPO DE CONTROL DE ARENA
 20 12 14 00 : HERRAMIENTAS Y EQUIPO DE TERMINACIÓN
 20 12 15 00 : HERRAMIENTAS CONVENCIONALES DE PERFORACIÓN
 22 10 16 00 : EQUIPO DE PAVIMENTACIÓN
 22 10 20 00 : EQUIPO Y MAQUINARIA DE DEMOLICIÓN DE EDIFICIOS
 27 11 15 00 : HERRAMIENTAS DE CORTE Y ENGARZADO Y PUNZONES
 27 11 22 00 : HERRAMIENTAS DE ALBAÑILERÍA Y CONCRETO
 27 11 27 00 : HERRAMIENTAS MECÁNICAS
 27 12 17 00 : ACCESORIOS DE TUBERÍA Y MANGA HIDRÁULICA
 27 12 18 00 : HERRAMIENTAS HIDRÁULICAS
 30 10 15 00 : ÁNGULOS
 30 10 17 00 : VIGAS
 30 10 23 00 : PERFILES
 30 11 15 00 : CONCRETO Y MORTEROS
 30 12 17 00 : MATERIALES DE CONSTRUCCIÓN DE CAMINOS Y CARRILERAS
 30 13 15 00 : BLOQUES
 30 13 16 00 : LADRILLOS
 30 18 15 00 : PORCELANA SANITARIA
 30 19 16 00 : ESCALERAS Y ACCESORIOS DE ANDAMIAJE
 31 16 16 00 : PERNOS
 31 16 20 00 : CLAVOS
 31 16 21 00 : ANCLAS
 31 25 15 00 : ACTIVADORES
 39 12 13 00 : CUADROS, REGISTROS Y MENAJE PARA ELECTRICIDAD
 39 12 19 00 : DISPOSITIVOS Y ACCESORIOS DE SEGURIDAD ELÉCTRICA
 40 10 17 00 : ENFRIAMIENTO
 40 14 17 00 : MATERIAL DE FERRETERÍA Y ACCESORIOS
 40 15 15 00 : BOMBAS
 41 10 17 00 : EQUIPO DE PERFORACIÓN, AMOLADURA, CORTE, TRITURACIÓN Y PENSADO PARA ...
 41 11 46 00 : INSTRUMENTOS DE VERIFICACIÓN DE METALES, METALURGIA Y MATERIALES ESTRU...
 56 12 15 00 : MOBILIARIO GENERAL DE AULA
 60 14 10 00 : JUGUETES
 60 14 13 00 : SISTEMAS DE CONSTRUCCIÓN Y BLOQUES INFANTILES
 70 17 16 00 : VIGILANCIA
 70 17 17 00 : RIEGO
 72 10 15 00 : SERVICIOS DE APOYO PARA LA CONSTRUCCIÓN
 72 12 14 00 : SERVICIOS DE CONSTRUCCIÓN DE EDIFICIOS PÚBLICOS ESPECIALIZADOS
 72 14 10 00 : SERVICIOS DE CONSTRUCCIÓN DE AUTOPISTAS Y CARRETERAS
 72 14 11 00 : SERVICIOS DE CONSTRUCCIÓN Y REVESTIMIENTO Y PAVIMENTACIÓN DE INFRAEST...
 72 14 15 00 : SERVICIOS DE PREPARACIÓN DE TIERRAS
 72 15 11 00 : SERVICIOS DE CONSTRUCCIÓN DE PLOMERÍA
 72 15 13 00 : SERVICIOS DE PINTURA E INSTALACIÓN DE PAPEL DE COLGADURA
 72 15 14 00 : SERVICIOS DE CONSTRUCCIÓN DE RECUBRIMIENTOS DE MUROS
 72 15 15 00 : SERVICIOS DE SISTEMAS ELÉCTRICOS
 72 15 16 00 : SERVICIOS DE SISTEMAS ESPECIALIZADOS DE COMUNICACIÓN
 72 15 19 00 : SERVICIOS DE ALBAÑILERÍA Y MAMPOSTERÍA
 72 15 20 00 : SERVICIOS DE PAÑETADO Y DRYWALL
 72 15 21 00 : SERVICIOS ACÚSTICOS Y DE AISLAMIENTO
 72 15 22 00 : SERVICIOS DE BALDOSAS TERRAZO Y MÁRMOL Y MOSAICOS
 72 15 23 00 : SERVICIOS DE CARPINTERÍA
 72 15 24 00 : SERVICIOS DE MONTAJE E INSTALACIÓN DE VENTANAS Y PUERTAS

***** CONTINUA *****

**CAMARA DE COMERCIO DE LA GUAJIRA
CORNEJO OCHOA YEZITD**



Fecha expedición: 2021/12/14 - 17:41:45 **** Recibo No. S000378132 **** Num. Operación. 99-USUPUBXX-20211214-0042

*** EXPEDIDO A TRAVES DEL SISTEMA VIRTUAL S.I.I. ***

72 15 25 00 : SERVICIOS DE INSTALACIÓN DE PISOS
 72 15 26 00 : SERVICIOS DE TECHADO Y PAREDES EXTERNAS Y LÁMINAS DE METAL
 72 15 27 00 : SERVICIOS DE INSTALACIÓN Y REPARACIÓN DE CONCRETO
 72 15 28 00 : SERVICIOS DE PERFORACIÓN DE POZOS DE AGUA
 72 15 29 00 : SERVICIOS DE MONTAJE DE ACERO ESTRUCTURAL
 72 15 30 00 : SERVICIOS DE VIDRIOS Y VENTANERÍA
 72 15 31 00 : SERVICIOS DE CONSTRUCCIÓN DE FACILIDADES ATLÉTICAS Y RECREATIVAS
 72 15 32 00 : SERVICIOS DE RECUBRIMIENTO, IMPERMEABILIZACIÓN PROTECCIÓN CONTRA CLIM...
 72 15 34 00 : SERVICIOS DE APAREJAMIENTO Y ANDAMIAJE
 72 15 35 00 : SERVICIOS DE LIMPIEZA ESTRUCTURAL EXTERNA
 72 15 36 00 : SERVICIOS DE TERMINADO INTERIOR, DOTACIÓN Y REMODELACIÓN
 72 15 40 00 : SERVICIOS DE EDIFICIOS ESPECIALIZADOS Y COMERCIOS
 72 15 44 00 : SERVICIOS DE MANTENIMIENTO Y FABRICACIÓN DE ACCESORIOS PARA TUBERÍAS
 76 12 16 00 : DISPOSICIÓN DE DESECHOS NO PELIGROSOS
 80 11 16 00 : SERVICIOS DE PERSONAL TEMPORAL
 81 14 15 00 : CONTROL DE CALIDAD
 83 10 15 00 : SERVICIOS DE ACUEDUCTO Y ALCANTARILLADO
 93 14 20 00 : DESARROLLO URBANO
 95 12 15 00 : EDIFICIOS Y ESTRUCTURAS COMERCIALES Y DE ENTRETENIMIENTO
 95 12 19 00 : EDIFICIOS Y ESTRUCTURAS EDUCACIONALES Y DE ADMINISTRACIÓN
 95 12 21 00 : EDIFICIOS Y ESTRUCTURAS DE ACOMODACIONES
 95 12 23 00 : EDIFICIOS Y ESTRUCTURAS DE SALUD Y DEPORTIVAS
 95 13 15 00 : TARIMAS Y GRADERÍAS
 72 15 10 00 : SERVICIOS DE CONSTRUCCIÓN Y MANTENIMIENTO DE CALDERAS Y HORNOS
 72 15 12 00 : SERVICIOS DE CONSTRUCCIÓN Y MANTENIMIENTO DE HVAC CALEFACCIÓN Y ENFRI...
 72 15 17 00 : SERVICIOS DE INSTALACIÓN DE SISTEMAS DE SEGURIDAD FÍSICA E INDUSTRIAL
 27 11 32 00 : JUEGOS DE HERRAMIENTAS
 72 15 33 00 : SERVICIOS DE MANTENIMIENTO E INSTALACIÓN DE EQUIPO DE ESTACIÓN DE SER...
 72 15 37 00 : SERVICIOS DE INSTALACIÓN, MANTENIMIENTO Y REPARACIÓN DE EQUIPOS Y CON...
 72 15 41 00 : SERVICIOS DE MANTENIMIENTO Y REPARACIÓN DE EQUIPO DE SISTEMAS DE DISTR...
 72 15 42 00 : SERVICIOS DE MANTENIMIENTO Y REPARACIÓN DE INSTALACIÓN DE INSTRUMENTA...
 72 15 43 00 : SERVICIOS DE MANTENIMIENTO Y REPARACIÓN DE EQUIPO MOTIVO Y GENERACIÓN...
 77 10 15 00 : EVALUACIÓN DE IMPACTO AMBIENTAL
 77 10 16 00 : PLANEACIÓN AMBIENTAL
 77 10 17 00 : SERVICIOS DE ASESORÍA AMBIENTAL
 77 10 18 00 : AUDITORÍA AMBIENTAL
 77 11 16 00 : REHABILITACIÓN AMBIENTAL
 77 12 17 00 : CONTAMINACIÓN DEL AGUA
 80 10 15 00 : SERVICIOS DE CONSULTORÍA DE NEGOCIOS Y ADMINISTRACIÓN CORPORATIVA
 80 10 16 00 : GERENCIA DE PROYECTOS
 80 12 17 00 : SERVICIOS DE RESPONSABILIDAD CIVIL
 81 10 15 00 : INGENIERÍA CIVIL Y ARQUITECTURA
 81 10 16 00 : INGENIERÍA MECÁNICA
 81 10 17 00 : INGENIERÍA ELÉCTRICA Y ELECTRÓNICA
 81 10 22 00 : INGENIERÍA DE TRANSPORTE
 81 10 24 00 : INGENIERÍA DE TRANSMISIÓN DE ENERGÍA ELÉCTRICA
 30 19 18 00 : EQUIPOS Y MATERIALES PARA CONSTRUCCIONES TEMPORALES Y APOYO AL MANTENIM...
 81 14 16 00 : MANEJO DE CADENA DE SUMINISTROS
 83 10 18 00 : SERVICIOS ELÉCTRICOS
 93 14 15 00 : DESARROLLO Y SERVICIOS SOCIALES
 93 15 15 00 : ADMINISTRACIÓN PÚBLICA
 95 11 16 00 : VÍAS DE TRÁFICO ABIERTO

***** CONTINUA *****

**CAMARA DE COMERCIO DE LA GUAJIRA
CORNEJO OCHOA YEZITD**



Fecha expedición: 2021/12/14 - 17:41:45 **** Recibo No. S000378132 **** Num. Operación. 99-USUPUBXX-20211214-0042

*** EXPEDIDO A TRAVES DEL SISTEMA VIRTUAL S.I.I. ***

95 12 17 00 : EDIFICIOS Y ESTRUCTURAS PÚBLICOS
 31 21 17 00 : ACABADOS EN GENERAL
 32 10 16 00 : CIRCUITOS INTEGRADOS
 32 11 15 00 : DIODOS
 32 11 16 00 : TRANSISTORES
 32 11 17 00 : APARATOS SEMICONDUCTORES
 32 12 15 00 : CAPACITORES
 32 12 16 00 : RESISTORES
 32 12 17 00 : COMPONENTES DISCRETOS
 32 12 18 00 : FILTROS DE SEÑALES
 32 12 19 00 : RESONADORES
 32 13 10 00 : ACCESORIOS, MATERIAS PRIMAS Y PIEZAS DE COMPONENTES ELECTRÓNICOS
 32 14 11 00 : PIEZAS Y ACCESORIOS DE TUBOS ELECTRÓNICOS
 32 15 15 00 : DISPOSITIVOS DE CONTROL DE INDICACIÓN Y DE SEÑALIZACIÓN
 32 15 16 00 : SUBSISTEMAS PROGRAMABLES DE CONTROLADOR LÓGICO
 32 15 17 00 : CONTROLADORES LÓGICOS PROGRAMABLES
 32 15 18 00 : DISPOSITIVOS DE CONTROL DE SEGURIDAD
 32 15 19 00 : DISPOSITIVOS DE AUTOMATIZACIÓN DE CONTROL DE LA CONECTIVIDAD
 32 15 20 00 : CONTROL DE PROCESOS O SISTEMAS EMPAQUETADOS DE AUTOMATIZACIÓN
 39 10 16 00 : LÁMPARAS Y BOMBILLAS
 39 10 18 00 : COMPONENTES Y ACCESORIOS DE LÁMPARA
 39 10 19 00 : BALASTOS DE LÁMPARAS Y TRANSFORMADORES DE LÁMPARAS
 39 11 15 00 : ILUMINACIÓN DE INTERIORES Y ARTEFACTOS
 39 11 16 00 : ILUMINACIÓN EXTERIOR Y ARTEFACTOS
 39 11 17 00 : ALUMBRADO DE EMERGENCIA
 39 11 18 00 : ACCESORIOS DE ILUMINACIÓN
 39 11 19 00 : SEÑALIZACIÓN E ILUMINACIÓN DE EMPLAZAMIENTOS PELIGROSOS
 39 11 20 00 : PROYECTORES MÓVILES
 39 11 21 00 : ILUMINACIÓN ÓPTICA
 39 11 22 00 : DISPOSITIVOS DE EFECTOS ESPECIALES
 39 11 23 00 : ILUMINACIÓN Y ACCESORIOS DE ESCENARIOS Y ESTUDIOS
 39 11 24 00 : DISPOSITIVOS PARA MANEJO DE LUCES Y CONTROL DE ESCENARIOS Y ESTUDIOS
 39 11 25 00 : LUMINARIAS DE ESCENARIOS Y ESTUDIOS
 39 11 26 00 : DISPOSITIVOS DE ILUMINACIÓN NO - ELÉCTRICA
 39 12 10 00 : EQUIPAMIENTO PARA DISTRIBUCIÓN Y CONVERSIÓN DE ALIMENTACIÓN
 39 12 11 00 : CENTROS DE CONTROL Y DISTRIBUCIÓN Y ACCESORIOS
 39 12 14 00 : LENGUETAS DE CONEXIÓN, CONECTADORES Y TERMINALES
 39 12 15 00 : CONMUTADORES, CONTROLES Y RELES Y ACCESORIOS
 39 12 16 00 : DISPOSITIVOS Y ACCESORIOS PARA LA PROTECCIÓN DE CIRCUITOS
 39 12 17 00 : FERRETERÍA ELÉCTRICA Y SUMINISTROS
 39 12 18 00 : INSTALACIONES DE EDIFICIOS INTELIGENTES - IBI
 39 12 22 00 : INTERRUPTORES ELÉCTRICOS Y ACCESORIOS
 39 12 23 00 : RELES ELÉCTRICOS Y ACCESORIOS
 39 13 15 00 : MARCADORES DE ALAMBRE Y DISPOSITIVOS PARA MARCAR ALAMBRE
 39 13 16 00 : DISPOSITIVOS DE PROTECCIÓN DE ALAMBRE
 39 13 17 00 : CONDUCTOS ELÉCTRICOS, ELECTRODUCTOS Y CABLES AÉREOS
 70 13 15 00 : PROTECCIÓN DEL TERRENO Y DEL SUELO
 70 14 16 00 : PROTECCIÓN DE CULTIVOS
 70 14 17 00 : GESTIÓN DE CULTIVOS
 70 15 18 00 : SERVICIOS DE CONSERVACIÓN FORESTAL
 70 15 19 00 : RECURSOS FORESTALES
 70 16 16 00 : FLORA

***** CONTINUA *****

**CAMARA DE COMERCIO DE LA GUAJIRA
CORNEJO OCHOA YEZITD**



Fecha expedición: 2021/12/14 - 17:41:45 **** Recibo No. S000378132 **** Num. Operación. 99-USUPUBXX-20211214-0042

*** EXPEDIDO A TRAVES DEL SISTEMA VIRTUAL S.I.I. ***

70 16 17 00 : ECOSISTEMAS
 70 17 15 00 : DESARROLLO
 72 10 29 00 : SERVICIOS DE MANTENIMIENTO Y REPARACIÓN DE INSTALACIONES
 72 10 33 00 : SERVICIOS DE MANTENIMIENTO Y REPARACIÓN DE INFRAESTRUCTURA
 72 12 11 00 : SERVICIOS DE CONSTRUCCIÓN DE EDIFICIOS COMERCIALES Y DE OFICINA
 72 14 13 00 : SERVICIO DE CONSTRUCCIÓN DE FACILIDADES ATLÉTICAS Y RECREATIVAS
 55 11 15 00 : PUBLICACIONES ELECTRÓNICAS Y MÚSICA
 55 11 16 00 : MATERIAL DE REFERENCIA DE SOFTWARE ELECTRÓNICO
 55 12 15 00 : RÓTULOS
 55 12 16 00 : ETIQUETAS
 55 12 18 00 : DOCUMENTOS DE IDENTIFICACIÓN
 56 10 15 00 : MUEBLES
 56 10 16 00 : MUEBLES PARA EL EXTERIOR
 56 10 17 00 : MUEBLES DE OFICINA
 56 10 18 00 : ACCESORIOS Y MUEBLES DE BEBÉ Y NIÑO
 56 10 19 00 : PIEZAS DE MOBILIARIO Y ACCESORIOS
 56 11 15 00 : SITIOS DE TRABAJO Y PAQUETES PARA LA OFICINA
 56 11 16 00 : SISTEMAS DE PANELES
 56 11 17 00 : CASEGOOD Y SISTEMAS NO MODULARES
 56 11 18 00 : MUEBLES INDEPENDIENTES
 56 11 19 00 : MUEBLES INDUSTRIALES
 56 11 20 00 : MUEBLES DE APOYO DE LA COMPUTADORA
 56 11 21 00 : ASIENTOS
 56 11 22 00 : SISTEMAS DE ESCRITORIOS
 56 11 23 00 : PARTES Y ACCESORIOS PARA ASIENTOS DE AUDITORIOS O ESTADIOS O DE USO ESP...
 56 12 10 00 : MOBILIARIO DE BIBLIOTECA
 56 12 11 00 : MOBILIARIO DE CLASE DE ARTE
 56 12 13 00 : ACCESORIOS DE INSTALACIONES EDUCATIVAS GENERALES
 56 12 14 00 : MOBILIARIO DE CAFETERÍA Y COMEDOR
 56 12 16 00 : MOBILIARIO PARA EL TIEMPO DE DESCANSO Y OCIO CREATIVO PARA GUARDERÍA I...
 56 12 17 00 : MÓDULOS DE ALMACENAMIENTO GENERAL Y DE LIBROS PARA LAS AULAS
 56 12 18 00 : MOBILIARIO Y ACCESORIOS DE AULAS VOCACIONALES
 56 12 19 00 : MOBILIARIO DE DEMOSTRACIÓN
 56 12 20 00 : MUEBLES DE LABORATORIO
 56 13 15 00 : MANIQUÍES Y FORMAS
 56 13 16 00 : EXHIBIDORES Y ACCESORIOS AUTO SOPORTADOS PARA MERCANCÍAS
 56 13 17 00 : APARATOS, ESTANTES, SISTEMAS Y ACCESORIOS PARA INSTALACIÓN DE MERCANCÍAS
 56 14 15 00 : ADORNOS CERÁMICOS PARA EL HOGAR
 56 14 16 00 : ADORNOS DE VIDRIO PARA EL HOGAR
 49 20 15 00 : EQUIPO DE ENTRENAMIENTO PARA AERÓBICOS
 49 20 16 00 : EQUIPO DE ENTRENAMIENTO DE PESAS Y RESISTENCIA
 70 11 15 00 : PLANTAS Y ÁRBOLES ORNAMENTALES
 70 11 17 00 : PARQUES, JARDINES Y HUERTOS
 72 14 12 00 : SERVICIOS DE CONSTRUCCIÓN MARINA
 70 17 18 00 : SERVICIOS DE DRENAJE
 77 11 15 00 : SERVICIOS DE SEGURIDAD AMBIENTAL
 72 11 10 00 : SERVICIOS DE CONSTRUCCIÓN DE UNIDADES UNIFAMILIARES
 77 10 19 00 : SERVICIOS DE INVESTIGACIÓN DE CONTAMINACIÓN
 77 10 20 00 : SERVICIOS DE REPORTE AMBIENTAL
 77 12 15 00 : CONTAMINACIÓN DEL AIRE
 77 12 16 00 : CONTAMINACIÓN DEL SUELO

***** CONTINUA *****

**CAMARA DE COMERCIO DE LA GUAJIRA
CORNEJO OCHOA YEZITD**



Fecha expedición: 2021/12/14 - 17:41:45 **** Recibo No. S000378132 **** Num. Operación. 99-USUPUBXX-20211214-0042

*** EXPEDIDO A TRAVES DEL SISTEMA VIRTUAL S.I.I. ***

EXPERIENCIA No. 81 :

NÚMERO CONSECUTIVO DEL CONTRATO:081

CONTRATO CELEBRADO POR :1 - EL PROPONENTE
NOMBRE DEL CONTRATISTA :CORNEJO OCHOA YEZITD
NOMBRE DEL CONTRATANTE :MUNICIPIO DE MANAURE
VALOR CONTRATADO EN SMLLV :3725,50

SG FM CL PR - DESCRIPCIÓN

11 11 15 00 : BARRO Y TIERRA
 11 11 16 00 : PIEDRA
 11 11 17 00 : ARENA
 20 10 18 00 : SISTEMAS MECANIZADOS DE SOPORTE EN TIERRA
 22 10 20 00 : EQUIPO Y MAQUINARIA DE DEMOLICIÓN DE EDIFICIOS
 27 11 15 00 : HERRAMIENTAS DE CORTE Y ENGARZADO Y PUNZONES
 27 11 22 00 : HERRAMIENTAS DE ALBAÑILERÍA Y CONCRETO
 27 11 27 00 : HERRAMIENTAS MECÁNICAS
 27 12 17 00 : ACCESORIOS DE TUBERÍA Y MANGA HIDRÁULICA
 27 12 18 00 : HERRAMIENTAS HIDRÁULICAS
 30 10 15 00 : ÁNGULOS
 30 10 17 00 : VIGAS
 30 10 23 00 : PERFILES
 30 11 15 00 : CONCRETO Y MORTEROS
 30 13 15 00 : BLOQUES
 30 19 16 00 : ESCALERAS Y ACCESORIOS DE ANDAMIAJE
 39 12 13 00 : CUADROS, REGISTROS Y MENAJE PARA ELECTRICIDAD
 39 12 19 00 : DISPOSITIVOS Y ACCESORIOS DE SEGURIDAD ELÉCTRICA
 40 14 17 00 : MATERIAL DE FERRETERÍA Y ACCESORIOS
 41 10 17 00 : EQUIPO DE PERFORACIÓN, AMOLADURA, CORTE, TRITURACIÓN Y PRENSADO PARA ...
 41 11 46 00 : INSTRUMENTOS DE VERIFICACIÓN DE METALES, METALURGIA Y MATERIALES ESTRU...
 56 12 15 00 : MOBILIARIO GENERAL DE AULA
 72 10 15 00 : SERVICIOS DE APOYO PARA LA CONSTRUCCIÓN
 72 12 14 00 : SERVICIOS DE CONSTRUCCIÓN DE EDIFICIOS PÚBLICOS ESPECIALIZADOS
 72 15 11 00 : SERVICIOS DE CONSTRUCCIÓN DE PLOMERÍA
 72 15 13 00 : SERVICIOS DE PINTURA E INSTALACIÓN DE PAPEL DE COLGADURA
 72 15 14 00 : SERVICIOS DE CONSTRUCCIÓN DE RECUBRIMIENTOS DE MUROS
 72 15 15 00 : SERVICIOS DE SISTEMAS ELÉCTRICOS
 72 15 19 00 : SERVICIOS DE ALBAÑILERÍA Y MAMPOSTERÍA
 72 15 20 00 : SERVICIOS DE PAÑETADO Y DRYWALL
 72 15 21 00 : SERVICIOS ACÚSTICOS Y DE AISLAMIENTO
 72 15 22 00 : SERVICIOS DE BALDOSAS TERRAZO Y MÁRMOL Y MOSAICOS
 72 15 23 00 : SERVICIOS DE CARPINTERÍA
 72 15 24 00 : SERVICIOS DE MONTAJE E INSTALACIÓN DE VENTANAS Y PUERTAS
 72 15 25 00 : SERVICIOS DE INSTALACIÓN DE PISOS
 72 15 26 00 : SERVICIOS DE TECHADO Y PAREDES EXTERNAS Y LÁMINAS DE METAL
 72 15 27 00 : SERVICIOS DE INSTALACIÓN Y REPARACIÓN DE CONCRETO
 72 15 28 00 : SERVICIOS DE PERFORACIÓN DE POZOS DE AGUA
 72 15 29 00 : SERVICIOS DE MONTAJE DE ACERO ESTRUCTURAL
 72 15 30 00 : SERVICIOS DE VIDRIOS Y VENTANERÍA
 72 15 31 00 : SERVICIOS DE CONSTRUCCIÓN DE FACILIDADES ATLÉTICAS Y RECREATIVAS
 72 15 32 00 : SERVICIOS DE RECUBRIMIENTO, IMPERMEABILIZACIÓN PROTECCIÓN CONTRA CLIM...
 72 15 34 00 : SERVICIOS DE APAREJAMIENTO Y ANDAMIAJE
 72 15 35 00 : SERVICIOS DE LIMPIEZA ESTRUCTURAL EXTERNA
 72 15 36 00 : SERVICIOS DE TERMINADO INTERIOR, DOTACIÓN Y REMODELACIÓN

***** CONTINUA *****

**CAMARA DE COMERCIO DE LA GUAJIRA
CORNEJO OCHOA YEZITD**



Fecha expedición: 2021/12/14 - 17:41:45 **** Recibo No. S000378132 **** Num. Operación. 99-USUPUBXX-20211214-0042

*** EXPEDIDO A TRAVES DEL SISTEMA VIRTUAL S.I.I. ***

72 15 40 00 : SERVICIOS DE EDIFICIOS ESPECIALIZADOS Y COMERCIOS
 72 15 44 00 : SERVICIOS DE MANTENIMIENTO Y FABRICACIÓN DE ACCESORIOS PARA TUBERÍAS
 76 12 16 00 : DISPOSICIÓN DE DESECHOS NO PELIGROSOS
 80 11 16 00 : SERVICIOS DE PERSONAL TEMPORAL
 81 14 15 00 : CONTROL DE CALIDAD
 83 10 15 00 : SERVICIOS DE ACUEDUCTO Y ALCANTARILLADO
 95 12 15 00 : EDIFICIOS Y ESTRUCTURAS COMERCIALES Y DE ENTRETENIMIENTO
 95 12 19 00 : EDIFICIOS Y ESTRUCTURAS EDUCACIONALES Y DE ADMINISTRACIÓN
 95 12 21 00 : EDIFICIOS Y ESTRUCTURAS DE ACOMODACIONES
 95 12 23 00 : EDIFICIOS Y ESTRUCTURAS DE SALUD Y DEPORTIVAS
 72 15 10 00 : SERVICIOS DE CONSTRUCCIÓN Y MANTENIMIENTO DE CALDERAS Y HORNOS
 72 15 12 00 : SERVICIOS DE CONSTRUCCIÓN Y MANTENIMIENTO DE HVAC CALEFACCIÓN Y ENFRI...
 72 15 17 00 : SERVICIOS DE INSTALACIÓN DE SISTEMAS DE SEGURIDAD FÍSICA E INDUSTRIAL
 27 11 32 00 : JUEGOS DE HERRAMIENTAS
 72 15 33 00 : SERVICIOS DE MANTENIMIENTO E INSTALACIÓN DE EQUIPO DE ESTACIÓN DE SER...
 72 15 37 00 : SERVICIOS DE INSTALACIÓN, MANTENIMIENTO Y REPARACIÓN DE EQUIPOS Y CON...
 72 15 41 00 : SERVICIOS DE MANTENIMIENTO Y REPARACIÓN DE EQUIPO DE SISTEMAS DE DISTR...
 72 15 42 00 : SERVICIOS DE MANTENIMIENTO Y REPARACIÓN DE INSTALACIÓN DE INSTRUMENTA...
 72 15 43 00 : SERVICIOS DE MANTENIMIENTO Y REPARACIÓN DE EQUIPO MOTIVO Y GENERACIÓN...
 77 10 15 00 : EVALUACIÓN DE IMPACTO AMBIENTAL
 77 10 16 00 : PLANEACIÓN AMBIENTAL
 77 10 17 00 : SERVICIOS DE ASESORÍA AMBIENTAL
 77 10 18 00 : AUDITORÍA AMBIENTAL
 77 11 16 00 : REHABILITACIÓN AMBIENTAL
 77 12 17 00 : CONTAMINACIÓN DEL AGUA
 80 10 15 00 : SERVICIOS DE CONSULTORÍA DE NEGOCIOS Y ADMINISTRACIÓN CORPORATIVA
 80 10 16 00 : GERENCIA DE PROYECTOS
 80 12 17 00 : SERVICIOS DE RESPONSABILIDAD CIVIL
 81 10 15 00 : INGENIERÍA CIVIL Y ARQUITECTURA
 81 10 16 00 : INGENIERÍA MECÁNICA
 81 10 17 00 : INGENIERÍA ELÉCTRICA Y ELECTRÓNICA
 81 10 22 00 : INGENIERÍA DE TRANSPORTE
 81 10 24 00 : INGENIERÍA DE TRANSMISIÓN DE ENERGÍA ELÉCTRICA
 30 19 18 00 : EQUIPOS Y MATERIALES PARA CONSTRUCCIONES TEMPORALES Y APOYO AL MANTENIM...
 81 14 16 00 : MANEJO DE CADENA DE SUMINISTROS
 83 10 18 00 : SERVICIOS ELÉCTRICOS
 93 14 15 00 : DESARROLLO Y SERVICIOS SOCIALES
 93 14 20 00 : DESARROLLO URBANO
 93 15 15 00 : ADMINISTRACIÓN PÚBLICA
 95 11 16 00 : VÍAS DE TRÁFICO ABIERTO
 95 12 17 00 : EDIFICIOS Y ESTRUCTURAS PÚBLICOS
 31 21 17 00 : ACABADOS EN GENERAL
 32 10 16 00 : CIRCUITOS INTEGRADOS
 32 11 15 00 : DIODOS
 32 11 16 00 : TRANSISTORES
 32 11 17 00 : APARATOS SEMICONDUCTORES
 32 12 15 00 : CAPACITORES
 32 12 16 00 : RESISTORES
 32 12 17 00 : COMPONENTES DISCRETOS
 32 12 18 00 : FILTROS DE SEÑALES
 32 12 19 00 : RESONADORES
 32 13 10 00 : ACCESORIOS, MATERIAS PRIMAS Y PIEZAS DE COMPONENTES ELECTRÓNICOS

***** CONTINUA *****

**CAMARA DE COMERCIO DE LA GUAJIRA
CORNEJO OCHOA YEZITD**



Fecha expedición: 2021/12/14 - 17:41:45 **** Recibo No. S000378132 **** Num. Operación. 99-USUPUBXX-20211214-0042

*** EXPEDIDO A TRAVES DEL SISTEMA VIRTUAL S.I.I. ***

32 14 11 00 : PIEZAS Y ACCESORIOS DE TUBOS ELECTRÓNICOS
 32 15 15 00 : DISPOSITIVOS DE CONTROL DE INDICACIÓN Y DE SEÑALIZACIÓN
 32 15 16 00 : SUBSISTEMAS PROGRAMABLES DE CONTROLADOR LÓGICO
 32 15 17 00 : CONTROLADORES LÓGICOS PROGRAMABLES
 32 15 18 00 : DISPOSITIVOS DE CONTROL DE SEGURIDAD
 32 15 19 00 : DISPOSITIVOS DE AUTOMATIZACIÓN DE CONTROL DE LA CONECTIVIDAD
 32 15 20 00 : CONTROL DE PROCESOS O SISTEMAS EMPAQUETADOS DE AUTOMATIZACIÓN
 39 10 16 00 : LÁMPARAS Y BOMBILLAS
 39 10 18 00 : COMPONENTES Y ACCESORIOS DE LÁMPARA
 39 10 19 00 : BALASTOS DE LÁMPARAS Y TRANSFORMADORES DE LÁMPARAS
 39 11 15 00 : ILUMINACIÓN DE INTERIORES Y ARTEFACTOS
 39 11 16 00 : ILUMINACIÓN EXTERIOR Y ARTEFACTOS
 39 11 17 00 : ALUMBRADO DE EMERGENCIA
 39 11 18 00 : ACCESORIOS DE ILUMINACIÓN
 39 11 19 00 : SEÑALIZACIÓN E ILUMINACIÓN DE EMPLAZAMIENTOS PELIGROSOS
 39 11 20 00 : PROYECTORES MÓVILES
 39 11 21 00 : ILUMINACIÓN ÓPTICA
 39 11 22 00 : DISPOSITIVOS DE EFECTOS ESPECIALES
 39 11 23 00 : ILUMINACIÓN Y ACCESORIOS DE ESCENARIOS Y ESTUDIOS
 39 11 24 00 : DISPOSITIVOS PARA MANEJO DE LUCES Y CONTROL DE ESCENARIOS Y ESTUDIOS
 39 11 25 00 : LUMINARIAS DE ESCENARIOS Y ESTUDIOS
 39 11 26 00 : DISPOSITIVOS DE ILUMINACIÓN NO - ELÉCTRICA
 39 12 10 00 : EQUIPAMIENTO PARA DISTRIBUCIÓN Y CONVERSIÓN DE ALIMENTACIÓN
 39 12 11 00 : CENTROS DE CONTROL Y DISTRIBUCIÓN Y ACCESORIOS
 39 12 14 00 : LENGUETAS DE CONEXIÓN, CONECTADORES Y TERMINALES
 39 12 15 00 : CONMUTADORES, CONTROLES Y RELES Y ACCESORIOS
 39 12 16 00 : DISPOSITIVOS Y ACCESORIOS PARA LA PROTECCIÓN DE CIRCUITOS
 39 12 17 00 : FERRETERÍA ELÉCTRICA Y SUMINISTROS
 39 12 18 00 : INSTALACIONES DE EDIFICIOS INTELIGENTES - IBI
 39 12 22 00 : INTERRUPTORES ELÉCTRICOS Y ACCESORIOS
 39 12 23 00 : RELES ELÉCTRICOS Y ACCESORIOS
 39 13 15 00 : MARCADORES DE ALAMBRE Y DISPOSITIVOS PARA MARCAR ALAMBRE
 39 13 16 00 : DISPOSITIVOS DE PROTECCIÓN DE ALAMBRE
 39 13 17 00 : CONDUCTOS ELÉCTRICOS, ELECTRODUCTOS Y CABLES AÉREOS
 70 13 15 00 : PROTECCIÓN DEL TERRENO Y DEL SUELO
 70 14 16 00 : PROTECCIÓN DE CULTIVOS
 70 14 17 00 : GESTIÓN DE CULTIVOS
 70 15 18 00 : SERVICIOS DE CONSERVACIÓN FORESTAL
 70 15 19 00 : RECURSOS FORESTALES
 70 16 16 00 : FLORA
 70 16 17 00 : ECOSISTEMAS
 70 17 15 00 : DESARROLLO
 72 10 29 00 : SERVICIOS DE MANTENIMIENTO Y REPARACIÓN DE INSTALACIONES
 72 10 33 00 : SERVICIOS DE MANTENIMIENTO Y REPARACIÓN DE INFRAESTRUCTURA
 72 12 11 00 : SERVICIOS DE CONSTRUCCIÓN DE EDIFICIOS COMERCIALES Y DE OFICINA
 72 14 13 00 : SERVICIO DE CONSTRUCCIÓN DE FACILIDADES ATLÉTICAS Y RECREATIVAS
 55 11 15 00 : PUBLICACIONES ELECTRÓNICAS Y MÚSICA
 55 11 16 00 : MATERIAL DE REFERENCIA DE SOFTWARE ELECTRÓNICO
 55 12 15 00 : RÓTULOS
 55 12 16 00 : ETIQUETAS
 55 12 18 00 : DOCUMENTOS DE IDENTIFICACIÓN
 56 10 15 00 : MUEBLES

***** CONTINUA *****

**CAMARA DE COMERCIO DE LA GUAJIRA
CORNEJO OCHOA YEZITD**



Fecha expedición: 2021/12/14 - 17:41:45 **** Recibo No. S000378132 **** Num. Operación. 99-USUPUBXX-20211214-0042

*** EXPEDIDO A TRAVES DEL SISTEMA VIRTUAL S.I.I. ***

56 10 16 00 : MUEBLES PARA EL EXTERIOR
 56 10 17 00 : MUEBLES DE OFICINA
 56 10 18 00 : ACCESORIOS Y MUEBLES DE BEBÉ Y NIÑO
 56 10 19 00 : PIEZAS DE MOBILIARIO Y ACCESORIOS
 56 11 15 00 : SITIOS DE TRABAJO Y PAQUETES PARA LA OFICINA
 56 11 16 00 : SISTEMAS DE PANELES
 56 11 17 00 : CASEGOOD Y SISTEMAS NO MODULARES
 56 11 18 00 : MUEBLES INDEPENDIENTES
 56 11 19 00 : MUEBLES INDUSTRIALES
 56 11 20 00 : MUEBLES DE APOYO DE LA COMPUTADORA
 56 11 21 00 : ASIENTOS
 56 11 22 00 : SISTEMAS DE ESCRITORIOS
 56 11 23 00 : PARTES Y ACCESORIOS PARA ASIENTOS DE AUDITORIOS O ESTADIOS O DE USO ESP...
 56 12 10 00 : MOBILIARIO DE BIBLIOTECA
 56 12 11 00 : MOBILIARIO DE CLASE DE ARTE
 56 12 12 00 : MOBILIARIO DE SALA DE PRIMEROS AUXILIOS
 56 12 13 00 : ACCESORIOS DE INSTALACIONES EDUCATIVAS GENERALES
 56 12 14 00 : MOBILIARIO DE CAFETERÍA Y COMEDOR
 56 12 16 00 : MOBILIARIO PARA EL TIEMPO DE DESCANSO Y OCIO CREATIVO PARA GUARDERÍA I...
 56 12 17 00 : MÓDULOS DE ALMACENAMIENTO GENERAL Y DE LIBROS PARA LAS AULAS
 56 12 18 00 : MOBILIARIO Y ACCESORIOS DE AULAS VOCACIONALES
 56 12 19 00 : MOBILIARIO DE DEMOSTRACIÓN
 56 12 20 00 : MUEBLES DE LABORATORIO
 56 13 15 00 : MANIQUÍES Y FORMAS
 56 13 16 00 : EXHIBIDORES Y ACCESORIOS AUTO SOPORTADOS PARA MERCANCÍAS
 56 13 17 00 : APARATOS, ESTANTES, SISTEMAS Y ACCESORIOS PARA INSTALACIÓN DE MERCANCÍAS
 56 14 15 00 : ADORNOS CERÁMICOS PARA EL HOGAR
 56 14 16 00 : ADORNOS DE VIDRIO PARA EL HOGAR
 49 20 15 00 : EQUIPO DE ENTRENAMIENTO PARA AERÓBICOS
 49 20 16 00 : EQUIPO DE ENTRENAMIENTO DE PESAS Y RESISTENCIA
 70 11 15 00 : PLANTAS Y ÁRBOLES ORNAMENTALES
 70 11 17 00 : PARQUES, JARDINES Y HUERTOS
 72 14 12 00 : SERVICIOS DE CONSTRUCCIÓN MARINA
 70 17 18 00 : SERVICIOS DE DRENAJE
 77 11 15 00 : SERVICIOS DE SEGURIDAD AMBIENTAL
 72 11 10 00 : SERVICIOS DE CONSTRUCCIÓN DE UNIDADES UNIFAMILIARES
 77 10 19 00 : SERVICIOS DE INVESTIGACIÓN DE CONTAMINACIÓN
 77 10 20 00 : SERVICIOS DE REPORTE AMBIENTAL
 77 12 15 00 : CONTAMINACIÓN DEL AIRE
 77 12 16 00 : CONTAMINACIÓN DEL SUELO

EXPERIENCIA No.82 :

NÚMERO CONSECUTIVO DEL CONTRATO:082

CONTRATO CELEBRADO POR :1 - EL PROPONENTE

NOMBRE DEL CONTRATISTA :YEZITD CORNEJO OCHOA

NOMBRE DEL CONTRATANTE :MUNICIPIO DE MANAURE

VALOR CONTRATADO EN SMLLV :1269,23

SG FM CL PR - DESCRIPCIÓN

11 11 15 00 : BARRO Y TIERRA
 11 11 16 00 : PIEDRA
 11 11 17 00 : ARENA
 20 10 18 00 : SISTEMAS MECANIZADOS DE SOPORTE EN TIERRA

***** CONTINUA *****

**CAMARA DE COMERCIO DE LA GUAJIRA
CORNEJO OCHOA YEZITD**



Fecha expedición: 2021/12/14 - 17:41:46 **** Recibo No. S000378132 **** Num. Operación. 99-USUPUBXX-20211214-0042

*** EXPEDIDO A TRAVES DEL SISTEMA VIRTUAL S.I.I. ***

20 12 13 00 : EQUIPO DE CONTROL DE ARENA
 22 10 20 00 : EQUIPO Y MAQUINARIA DE DEMOLICIÓN DE EDIFICIOS
 27 11 15 00 : HERRAMIENTAS DE CORTE Y ENGARZADO Y PUNZONES
 27 11 22 00 : HERRAMIENTAS DE ALBAÑILERÍA Y CONCRETO
 27 11 27 00 : HERRAMIENTAS MECÁNICAS
 27 12 17 00 : ACCESORIOS DE TUBERÍA Y MANGA HIDRÁULICA
 27 12 18 00 : HERRAMIENTAS HIDRÁULICAS
 30 10 15 00 : ÁNGULOS
 30 10 17 00 : VIGAS
 30 10 23 00 : PERFILES
 30 11 15 00 : CONCRETO Y MORTEROS
 30 13 15 00 : BLOQUES
 30 19 16 00 : ESCALERAS Y ACCESORIOS DE ANDAMIAJE
 39 12 13 00 : CUADROS, REGISTROS Y MENAJE PARA ELECTRICIDAD
 39 12 19 00 : DISPOSITIVOS Y ACCESORIOS DE SEGURIDAD ELÉCTRICA
 40 14 17 00 : MATERIAL DE FERRETERÍA Y ACCESORIOS
 41 10 17 00 : EQUIPO DE PERFORACIÓN, AMOLADURA, CORTE, TRITURACIÓN Y PENSADO PARA ...
 41 11 46 00 : INSTRUMENTOS DE VERIFICACIÓN DE METALES, METALURGIA Y MATERIALES ESTRU...
 56 12 15 00 : MOBILIARIO GENERAL DE AULA
 72 10 15 00 : SERVICIOS DE APOYO PARA LA CONSTRUCCIÓN
 72 12 14 00 : SERVICIOS DE CONSTRUCCIÓN DE EDIFICIOS PÚBLICOS ESPECIALIZADOS
 72 15 11 00 : SERVICIOS DE CONSTRUCCIÓN DE PLOMERÍA
 72 15 13 00 : SERVICIOS DE PINTURA E INSTALACIÓN DE PAPEL DE COLGADURA
 72 15 14 00 : SERVICIOS DE CONSTRUCCIÓN DE RECUBRIMIENTOS DE MUROS
 72 15 15 00 : SERVICIOS DE SISTEMAS ELÉCTRICOS
 72 15 16 00 : SERVICIOS DE SISTEMAS ESPECIALIZADOS DE COMUNICACIÓN
 72 15 19 00 : SERVICIOS DE ALBAÑILERÍA Y MAMPOSTERÍA
 72 15 20 00 : SERVICIOS DE PAÑETADO Y DRYWALL
 72 15 21 00 : SERVICIOS ACÚSTICOS Y DE AISLAMIENTO
 72 15 22 00 : SERVICIOS DE BALDOSAS TERRAZO Y MÁRMOL Y MOSAICOS
 72 15 23 00 : SERVICIOS DE CARPINTERÍA
 72 15 24 00 : SERVICIOS DE MONTAJE E INSTALACIÓN DE VENTANAS Y PUERTAS
 72 15 25 00 : SERVICIOS DE INSTALACIÓN DE PISOS
 72 15 26 00 : SERVICIOS DE TECHADO Y PAREDES EXTERNAS Y LÁMINAS DE METAL
 72 15 27 00 : SERVICIOS DE INSTALACIÓN Y REPARACIÓN DE CONCRETO
 72 15 28 00 : SERVICIOS DE PERFORACIÓN DE POZOS DE AGUA
 72 15 29 00 : SERVICIOS DE MONTAJE DE ACERO ESTRUCTURAL
 72 15 30 00 : SERVICIOS DE VIDRIOS Y VENTANERÍA
 72 15 31 00 : SERVICIOS DE CONSTRUCCIÓN DE FACILIDADES ATLÉTICAS Y RECREATIVAS
 72 15 34 00 : SERVICIOS DE APAREJAMIENTO Y ANDAMIAJE
 72 15 35 00 : SERVICIOS DE LIMPIEZA ESTRUCTURAL EXTERNA
 72 15 36 00 : SERVICIOS DE TERMINADO INTERIOR, DOTACIÓN Y REMODELACIÓN
 72 15 40 00 : SERVICIOS DE EDIFICIOS ESPECIALIZADOS Y COMERCIOS
 72 15 44 00 : SERVICIOS DE MANTENIMIENTO Y FABRICACIÓN DE ACCESORIOS PARA TUBERÍAS
 76 12 16 00 : DISPOSICIÓN DE DESECHOS NO PELIGROSOS
 80 11 16 00 : SERVICIOS DE PERSONAL TEMPORAL
 81 14 15 00 : CONTROL DE CALIDAD
 83 10 15 00 : SERVICIOS DE ACUEDUCTO Y ALCANTARILLADO
 95 12 15 00 : EDIFICIOS Y ESTRUCTURAS COMERCIALES Y DE ENTRETENIMIENTO
 95 12 19 00 : EDIFICIOS Y ESTRUCTURAS EDUCACIONALES Y DE ADMINISTRACIÓN
 95 12 21 00 : EDIFICIOS Y ESTRUCTURAS DE ACOMODACIONES
 95 12 23 00 : EDIFICIOS Y ESTRUCTURAS DE SALUD Y DEPORTIVAS

***** CONTINUA *****

**CAMARA DE COMERCIO DE LA GUAJIRA
CORNEJO OCHOA YEZITD**



Fecha expedición: 2021/12/14 - 17:41:46 **** Recibo No. S000378132 **** Num. Operación. 99-USUPUBXX-20211214-0042

*** EXPEDIDO A TRAVES DEL SISTEMA VIRTUAL S.I.I. ***

72 15 10 00 : SERVICIOS DE CONSTRUCCIÓN Y MANTENIMIENTO DE CALDERAS Y HORNOS
 72 15 12 00 : SERVICIOS DE CONSTRUCCIÓN Y MANTENIMIENTO DE HVAC CALEFACCIÓN Y ENFRI...
 72 15 17 00 : SERVICIOS DE INSTALACIÓN DE SISTEMAS DE SEGURIDAD FÍSICA E INDUSTRIAL
 27 11 32 00 : JUEGOS DE HERRAMIENTAS
 72 15 33 00 : SERVICIOS DE MANTENIMIENTO E INSTALACIÓN DE EQUIPO DE ESTACIÓN DE SER...
 72 15 37 00 : SERVICIOS DE INSTALACIÓN, MANTENIMIENTO Y REPARACIÓN DE EQUIPOS Y CON...
 72 15 41 00 : SERVICIOS DE MANTENIMIENTO Y REPARACIÓN DE EQUIPO DE SISTEMAS DE DISTR...
 72 15 42 00 : SERVICIOS DE MANTENIMIENTO Y REPARACIÓN DE INSTALACIÓN DE INSTRUMENTA...
 72 15 43 00 : SERVICIOS DE MANTENIMIENTO Y REPARACIÓN DE EQUIPO MOTIVO Y GENERACIÓN...
 77 10 15 00 : EVALUACIÓN DE IMPACTO AMBIENTAL
 77 10 16 00 : PLANEACIÓN AMBIENTAL
 77 10 17 00 : SERVICIOS DE ASESORÍA AMBIENTAL
 77 10 18 00 : AUDITORÍA AMBIENTAL
 77 11 16 00 : REHABILITACIÓN AMBIENTAL
 77 12 17 00 : CONTAMINACIÓN DEL AGUA
 80 10 15 00 : SERVICIOS DE CONSULTORÍA DE NEGOCIOS Y ADMINISTRACIÓN CORPORATIVA
 80 10 16 00 : GERENCIA DE PROYECTOS
 80 12 17 00 : SERVICIOS DE RESPONSABILIDAD CIVIL
 81 10 15 00 : INGENIERÍA CIVIL Y ARQUITECTURA
 81 10 16 00 : INGENIERÍA MECÁNICA
 81 10 17 00 : INGENIERÍA ELÉCTRICA Y ELECTRÓNICA
 81 10 22 00 : INGENIERÍA DE TRANSPORTE
 81 10 24 00 : INGENIERÍA DE TRANSMISIÓN DE ENERGÍA ELÉCTRICA
 30 19 18 00 : EQUIPOS Y MATERIALES PARA CONSTRUCCIONES TEMPORALES Y APOYO AL MANTENIM...
 81 14 16 00 : MANEJO DE CADENA DE SUMINISTROS
 83 10 18 00 : SERVICIOS ELÉCTRICOS
 93 14 15 00 : DESARROLLO Y SERVICIOS SOCIALES
 93 14 20 00 : DESARROLLO URBANO
 93 15 15 00 : ADMINISTRACIÓN PÚBLICA
 95 11 16 00 : VÍAS DE TRÁFICO ABIERTO
 95 12 17 00 : EDIFICIOS Y ESTRUCTURAS PÚBLICOS
 31 21 17 00 : ACABADOS EN GENERAL
 32 10 16 00 : CIRCUITOS INTEGRADOS
 32 11 15 00 : DIODOS
 32 11 16 00 : TRANSISTORES
 32 11 17 00 : APARATOS SEMICONDUCTORES
 32 12 15 00 : CAPACITORES
 32 12 16 00 : RESISTORES
 32 12 17 00 : COMPONENTES DISCRETOS
 32 12 18 00 : FILTROS DE SEÑALES
 32 12 19 00 : RESONADORES
 32 13 10 00 : ACCESORIOS, MATERIAS PRIMAS Y PIEZAS DE COMPONENTES ELECTRÓNICOS
 32 14 11 00 : PIEZAS Y ACCESORIOS DE TUBOS ELECTRÓNICOS
 32 15 15 00 : DISPOSITIVOS DE CONTROL DE INDICACIÓN Y DE SEÑALIZACIÓN
 32 15 16 00 : SUBSISTEMAS PROGRAMABLES DE CONTROLADOR LÓGICO
 32 15 17 00 : CONTROLADORES LÓGICOS PROGRAMABLES
 32 15 18 00 : DISPOSITIVOS DE CONTROL DE SEGURIDAD
 32 15 19 00 : DISPOSITIVOS DE AUTOMATIZACIÓN DE CONTROL DE LA CONECTIVIDAD
 32 15 20 00 : CONTROL DE PROCESOS O SISTEMAS EMPAQUETADOS DE AUTOMATIZACIÓN
 39 10 16 00 : LÁMPARAS Y BOMBILLAS
 39 10 18 00 : COMPONENTES Y ACCESORIOS DE LÁMPARA
 39 10 19 00 : BALASTOS DE LÁMPARAS Y TRANSFORMADORES DE LÁMPARAS

***** CONTINUA *****

**CAMARA DE COMERCIO DE LA GUAJIRA
CORNEJO OCHOA YEZITD**



Fecha expedición: 2021/12/14 - 17:41:46 **** Recibo No. S000378132 **** Num. Operación. 99-USUPUBXX-20211214-0042

*** EXPEDIDO A TRAVES DEL SISTEMA VIRTUAL S.I.I. ***

39 11 15 00 : ILUMINACIÓN DE INTERIORES Y ARTEFACTOS
 39 11 16 00 : ILUMINACIÓN EXTERIOR Y ARTEFACTOS
 39 11 17 00 : ALUMBRADO DE EMERGENCIA
 39 11 18 00 : ACCESORIOS DE ILUMINACIÓN
 39 11 19 00 : SEÑALIZACIÓN E ILUMINACIÓN DE EMPLAZAMIENTOS PELIGROSOS
 39 11 20 00 : PROYECTORES MÓVILES
 39 11 21 00 : ILUMINACIÓN ÓPTICA
 39 11 22 00 : DISPOSITIVOS DE EFECTOS ESPECIALES
 39 11 23 00 : ILUMINACIÓN Y ACCESORIOS DE ESCENARIOS Y ESTUDIOS
 39 11 24 00 : DISPOSITIVOS PARA MANEJO DE LUCES Y CONTROL DE ESCENARIOS Y ESTUDIOS
 39 11 25 00 : LUMINARIAS DE ESCENARIOS Y ESTUDIOS
 39 11 26 00 : DISPOSITIVOS DE ILUMINACIÓN NO - ELÉCTRICA
 39 12 10 00 : EQUIPAMIENTO PARA DISTRIBUCIÓN Y CONVERSIÓN DE ALIMENTACIÓN
 39 12 11 00 : CENTROS DE CONTROL Y DISTRIBUCIÓN Y ACCESORIOS
 39 12 14 00 : LENGUETAS DE CONEXIÓN, CONECTADORES Y TERMINALES
 39 12 15 00 : CONMUTADORES, CONTROLES Y RELES Y ACCESORIOS
 39 12 16 00 : DISPOSITIVOS Y ACCESORIOS PARA LA PROTECCIÓN DE CIRCUITOS
 39 12 17 00 : FERRETERÍA ELÉCTRICA Y SUMINISTROS
 39 12 18 00 : INSTALACIONES DE EDIFICIOS INTELIGENTES - IBI
 39 12 22 00 : INTERRUPTORES ELÉCTRICOS Y ACCESORIOS
 39 12 23 00 : RELES ELÉCTRICOS Y ACCESORIOS
 39 13 15 00 : MARCADORES DE ALAMBRE Y DISPOSITIVOS PARA MARCAR ALAMBRE
 39 13 16 00 : DISPOSITIVOS DE PROTECCIÓN DE ALAMBRE
 39 13 17 00 : CONDUCTOS ELÉCTRICOS, ELECTRODUCTOS Y CABLES AÉREOS
 70 13 15 00 : PROTECCIÓN DEL TERRENO Y DEL SUELO
 70 14 16 00 : PROTECCIÓN DE CULTIVOS
 70 15 18 00 : SERVICIOS DE CONSERVACIÓN FORESTAL
 70 15 19 00 : RECURSOS FORESTALES
 70 16 16 00 : FLORA
 70 16 17 00 : ECOSISTEMAS
 70 17 15 00 : DESARROLLO
 72 10 29 00 : SERVICIOS DE MANTENIMIENTO Y REPARACIÓN DE INSTALACIONES
 72 10 33 00 : SERVICIOS DE MANTENIMIENTO Y REPARACIÓN DE INFRAESTRUCTURA
 72 12 11 00 : SERVICIOS DE CONSTRUCCIÓN DE EDIFICIOS COMERCIALES Y DE OFICINA
 72 14 13 00 : SERVICIO DE CONSTRUCCIÓN DE FACILIDADES ATLÉTICAS Y RECREATIVAS
 55 11 15 00 : PUBLICACIONES ELECTRÓNICAS Y MÚSICA
 55 11 16 00 : MATERIAL DE REFERENCIA DE SOFTWARE ELECTRÓNICO
 55 12 15 00 : RÓTULOS
 55 12 16 00 : ETIQUETAS
 55 12 18 00 : DOCUMENTOS DE IDENTIFICACIÓN
 55 10 15 00 : PUBLICACIONES IMPRESAS
 56 10 15 00 : MUEBLES
 56 10 16 00 : MUEBLES PARA EL EXTERIOR
 56 10 17 00 : MUEBLES DE OFICINA
 56 10 18 00 : ACCESORIOS Y MUEBLES DE BEBÉ Y NIÑO
 56 10 19 00 : PIEZAS DE MOBILIARIO Y ACCESORIOS
 56 11 15 00 : SITIOS DE TRABAJO Y PAQUETES PARA LA OFICINA
 56 11 16 00 : SISTEMAS DE PANELES
 56 11 17 00 : CASEGOOD Y SISTEMAS NO MODULARES
 56 11 18 00 : MUEBLES INDEPENDIENTES
 56 11 19 00 : MUEBLES INDUSTRIALES
 56 11 20 00 : MUEBLES DE APOYO DE LA COMPUTADORA

***** CONTINUA *****

**CAMARA DE COMERCIO DE LA GUAJIRA
CORNEJO OCHOA YEZITD**



Fecha expedición: 2021/12/14 - 17:41:46 **** Recibo No. S000378132 **** Num. Operación. 99-USUPUBXX-20211214-0042

*** EXPEDIDO A TRAVES DEL SISTEMA VIRTUAL S.I.I. ***

56 11 21 00 : ASIENTOS
 56 11 22 00 : SISTEMAS DE ESCRITORIOS
 56 11 23 00 : PARTES Y ACCESORIOS PARA ASIENTOS DE AUDITORIOS O ESTADIOS O DE USO ESP...
 56 12 10 00 : MOBILIARIO DE BIBLIOTECA
 56 12 11 00 : MOBILIARIO DE CLASE DE ARTE
 56 12 12 00 : MOBILIARIO DE SALA DE PRIMEROS AUXILIOS
 56 12 13 00 : ACCESORIOS DE INSTALACIONES EDUCATIVAS GENERALES
 56 12 14 00 : MOBILIARIO DE CAFETERÍA Y COMEDOR
 56 12 16 00 : MOBILIARIO PARA EL TIEMPO DE DESCANSO Y OCIO CREATIVO PARA GUARDERÍA I...
 56 12 17 00 : MÓDULOS DE ALMACENAMIENTO GENERAL Y DE LIBROS PARA LAS AULAS
 56 12 18 00 : MOBILIARIO Y ACCESORIOS DE AULAS VOCACIONALES
 56 12 19 00 : MOBILIARIO DE DEMOSTRACIÓN
 56 12 20 00 : MUEBLES DE LABORATORIO
 56 13 15 00 : MANIQUÍES Y FORMAS
 56 13 16 00 : EXHIBIDORES Y ACCESORIOS AUTO SOPORTADOS PARA MERCANCÍAS
 56 13 17 00 : APARATOS, ESTANTES, SISTEMAS Y ACCESORIOS PARA INSTALACIÓN DE MERCANCÍAS
 56 14 15 00 : ADORNOS CERÁMICOS PARA EL HOGAR
 56 14 16 00 : ADORNOS DE VIDRIO PARA EL HOGAR
 49 20 15 00 : EQUIPO DE ENTRENAMIENTO PARA AERÓBICOS
 49 20 16 00 : EQUIPO DE ENTRENAMIENTO DE PESAS Y RESISTENCIA
 70 11 15 00 : PLANTAS Y ÁRBOLES ORNAMENTALES
 70 11 17 00 : PARQUES, JARDINES Y HUERTOS
 72 14 12 00 : SERVICIOS DE CONSTRUCCIÓN MARINA
 70 17 18 00 : SERVICIOS DE DRENAJE
 77 11 15 00 : SERVICIOS DE SEGURIDAD AMBIENTAL
 72 11 10 00 : SERVICIOS DE CONSTRUCCIÓN DE UNIDADES UNIFAMILIARES
 77 10 19 00 : SERVICIOS DE INVESTIGACIÓN DE CONTAMINACIÓN
 77 10 20 00 : SERVICIOS DE REPORTE AMBIENTAL
 77 12 15 00 : CONTAMINACIÓN DEL AIRE
 77 12 16 00 : CONTAMINACIÓN DEL SUELO

EXPERIENCIA No.83 :

NÚMERO CONSECUTIVO DEL CONTRATO:083

CONTRATO CELEBRADO POR :1 - EL PROPONENTE

NOMBRE DEL CONTRATISTA :CORNEJO OCHOA YEZITD

NOMBRE DEL CONTRATANTE :MUNICIPIO DE HATONUEVO

VALOR CONTRATADO EN SMLV :1151,74

SG FM CL PR - DESCRIPCIÓN

72 14 11 00 : SERVICIOS DE CONSTRUCCIÓN Y REVESTIMIENTO Y PAVIMENTACIÓN DE INFRAEST...
 83 10 15 00 : SERVICIOS DE ACUEDUCTO Y ALCANTARILLADO
 11 10 17 00 : METALES DE BASE
 24 12 15 00 : CAJAS, BOLSAS Y SACOS PARA EMPAQUETADO
 30 11 15 00 : CONCRETO Y MORTEROS
 40 17 15 00 : TUBOS Y TUBERÍAS COMERCIALES
 40 17 17 00 : ADAPTADORES DE TUBOS
 40 17 19 00 : BRIDAS DE RESPALDO PARA TUBOS
 40 17 37 00 : BRIDAS REDUCTORAS PARA TUBOS
 40 17 49 00 : UNIONES PARA TUBOS
 40 17 52 00 : Y DE CONEXIÓN PARA TUBOS
 47 13 19 00 : ABSORBENTES
 71 12 26 00 : SERVICIOS DE TERMINACIÓN DEL POZO
 72 12 15 00 : SERVICIOS DE CONSTRUCCIÓN DE PLANTAS INDUSTRIALES

***** CONTINUA *****

**CAMARA DE COMERCIO DE LA GUAJIRA
CORNEJO OCHOA YEZITD**



Fecha expedición: 2021/12/14 - 17:41:46 **** Recibo No. S000378132 **** Num. Operación. 99-USUPUBXX-20211214-0042

*** EXPEDIDO A TRAVES DEL SISTEMA VIRTUAL S.I.I. ***

72 14 10 00 : SERVICIOS DE CONSTRUCCIÓN DE AUTOPISTAS Y CARRETERAS
 72 14 15 00 : SERVICIOS DE PREPARACIÓN DE TIERRAS
 80 11 16 00 : SERVICIOS DE PERSONAL TEMPORAL
 81 10 15 00 : INGENIERÍA CIVIL Y ARQUITECTURA
 81 15 18 00 : OCEANOGRAFÍA E HIDROLOGÍA
 95 11 15 00 : VÍAS DE TRÁFICO LIMITADO
 95 11 16 00 : VÍAS DE TRÁFICO ABIERTO
 31 21 17 00 : ACABADOS EN GENERAL
 30 19 18 00 : EQUIPOS Y MATERIALES PARA CONSTRUCCIONES TEMPORALES Y APOYO AL MANTENIM...
 70 13 15 00 : PROTECCIÓN DEL TERRENO Y DEL SUELO
 70 16 16 00 : FLORA
 72 12 14 00 : SERVICIOS DE CONSTRUCCIÓN DE EDIFICIOS PÚBLICOS ESPECIALIZADOS
 72 15 19 00 : SERVICIOS DE ALBAÑILERÍA Y MAMPOSTERÍA
 72 15 25 00 : SERVICIOS DE INSTALACIÓN DE PISOS
 72 15 29 00 : SERVICIOS DE MONTAJE DE ACERO ESTRUCTURAL
 72 15 30 00 : SERVICIOS DE VIDRIOS Y VENTANERÍA
 72 15 31 00 : SERVICIOS DE CONSTRUCCIÓN DE FACILIDADES ATLÉTICAS Y RECREATIVAS
 72 15 33 00 : SERVICIOS DE MANTENIMIENTO E INSTALACIÓN DE EQUIPO DE ESTACIÓN DE SER...
 72 15 36 00 : SERVICIOS DE TERMINADO INTERIOR, DOTACIÓN Y REMODELACIÓN
 77 10 15 00 : EVALUACIÓN DE IMPACTO AMBIENTAL
 77 10 16 00 : PLANEACIÓN AMBIENTAL
 77 10 17 00 : SERVICIOS DE ASESORÍA AMBIENTAL
 77 10 18 00 : AUDITORÍA AMBIENTAL
 77 12 17 00 : CONTAMINACIÓN DEL AGUA
 80 10 16 00 : GERENCIA DE PROYECTOS
 81 10 22 00 : INGENIERÍA DE TRANSPORTE
 80 12 17 00 : SERVICIOS DE RESPONSABILIDAD CIVIL
 93 14 15 00 : DESARROLLO Y SERVICIOS SOCIALES
 93 14 20 00 : DESARROLLO URBANO
 93 15 15 00 : ADMINISTRACIÓN PÚBLICA
 95 12 17 00 : EDIFICIOS Y ESTRUCTURAS PÚBLICOS
 95 12 19 00 : EDIFICIOS Y ESTRUCTURAS EDUCACIONALES Y DE ADMINISTRACIÓN
 70 15 18 00 : SERVICIOS DE CONSERVACIÓN FORESTAL
 70 15 19 00 : RECURSOS FORESTALES
 70 14 16 00 : PROTECCIÓN DE CULTIVOS
 70 14 17 00 : GESTIÓN DE CULTIVOS
 70 16 17 00 : ECOSISTEMAS
 72 10 15 00 : SERVICIOS DE APOYO PARA LA CONSTRUCCIÓN
 77 11 16 00 : REHABILITACIÓN AMBIENTAL
 41 11 25 00 : INSTRUMENTOS DE MEDICIÓN Y OBSERVACIÓN DEL CAUDAL DE FLUIDOS
 40 14 16 00 : VÁLVULAS
 40 14 17 00 : MATERIAL DE FERRETERÍA Y ACCESORIOS
 40 14 20 00 : MANGUERAS
 40 18 30 00 : TUBERÍAS DE CAUCHO Y PLÁSTICO
 40 18 31 00 : ACCESORIOS DE TUBOS
 72 15 27 00 : SERVICIOS DE INSTALACIÓN Y REPARACIÓN DE CONCRETO
 72 15 32 00 : SERVICIOS DE RECUBRIMIENTO, IMPERMEABILIZACIÓN PROTECCIÓN CONTRA CLIM...
 80 10 15 00 : SERVICIOS DE CONSULTORÍA DE NEGOCIOS Y ADMINISTRACIÓN CORPORATIVA
 81 10 17 00 : INGENIERÍA ELÉCTRICA Y ELECTRÓNICA
 70 13 16 00 : PREPARACIÓN DEL TERRENO Y DEL SUELO
 22 10 18 00 : GRÚAS DE ELEVACIÓN
 24 14 15 00 : SUMINISTROS PARA SEGURIDAD Y PROTECCIÓN

***** CONTINUA *****

**CAMARA DE COMERCIO DE LA GUAJIRA
CORNEJO OCHOA YEZITD**



Fecha expedición: 2021/12/14 - 17:41:46 **** Recibo No. S000378132 **** Num. Operación. 99-USUPUBXX-20211214-0042

*** EXPEDIDO A TRAVES DEL SISTEMA VIRTUAL S.I.I. ***

41 11 39 00 : EQUIPO PARA MEDICIÓN DE SUELOS
72 14 12 00 : SERVICIOS DE CONSTRUCCIÓN MARINA
70 17 18 00 : SERVICIOS DE DRENAJE
77 11 15 00 : SERVICIOS DE SEGURIDAD AMBIENTAL
72 11 10 00 : SERVICIOS DE CONSTRUCCIÓN DE UNIDADES UNIFAMILIARES
77 10 19 00 : SERVICIOS DE INVESTIGACIÓN DE CONTAMINACIÓN
77 10 20 00 : SERVICIOS DE REPORTE AMBIENTAL
77 12 15 00 : CONTAMINACIÓN DEL AIRE
77 12 16 00 : CONTAMINACIÓN DEL SUELO

EXPERIENCIA No.84 :

NÚMERO CONSECUTIVO DEL CONTRATO:084

CONTRATO CELEBRADO POR :1 - EL PROPONENTE

NOMBRE DEL CONTRATISTA :YEZITD CORNEJO OCHOA

NOMBRE DEL CONTRATANTE :MUNICIPIO DE HATONUEVO

VALOR CONTRATADO EN SMLLV :230,72

SG FM CL PR - DESCRIPCIÓN

11 11 15 00 : BARRO Y TIERRA
11 11 16 00 : PIEDRA
11 11 17 00 : ARENA
20 10 18 00 : SISTEMAS MECANIZADOS DE SOPORTE EN TIERRA
20 12 13 00 : EQUIPO DE CONTROL DE ARENA
22 10 20 00 : EQUIPO Y MAQUINARIA DE DEMOLICIÓN DE EDIFICIOS
27 11 15 00 : HERRAMIENTAS DE CORTE Y ENGARZADO Y PUNZONES
27 11 22 00 : HERRAMIENTAS DE ALBAÑILERÍA Y CONCRETO
27 11 27 00 : HERRAMIENTAS MECÁNICAS
27 12 17 00 : ACCESORIOS DE TUBERÍA Y MANGA HIDRÁULICA
27 12 18 00 : HERRAMIENTAS HIDRÁULICAS
30 10 15 00 : ÁNGULOS
30 10 17 00 : VIGAS
30 10 23 00 : PERFILES
30 11 15 00 : CONCRETO Y MORTEROS
30 13 15 00 : BLOQUES
30 19 16 00 : ESCALERAS Y ACCESORIOS DE ANDAMIAJE
39 12 13 00 : CUADROS, REGISTROS Y MENAJE PARA ELECTRICIDAD
39 12 19 00 : DISPOSITIVOS Y ACCESORIOS DE SEGURIDAD ELÉCTRICA
40 14 17 00 : MATERIAL DE FERRETERÍA Y ACCESORIOS
41 10 17 00 : EQUIPO DE PERFORACIÓN, AMOLADURA, CORTE, TRITURACIÓN Y Prensado para ...
41 11 46 00 : INSTRUMENTOS DE VERIFICACIÓN DE METALES, METALURGIA Y MATERIALES ESTRU...
56 12 15 00 : MOBILIARIO GENERAL DE AULA
72 10 15 00 : SERVICIOS DE APOYO PARA LA CONSTRUCCIÓN
72 12 14 00 : SERVICIOS DE CONSTRUCCIÓN DE EDIFICIOS PÚBLICOS ESPECIALIZADOS
72 15 11 00 : SERVICIOS DE CONSTRUCCIÓN DE PLOMERÍA
72 15 13 00 : SERVICIOS DE PINTURA E INSTALACIÓN DE PAPEL DE COLGADURA
72 15 14 00 : SERVICIOS DE CONSTRUCCIÓN DE RECUBRIMIENTOS DE MUROS
72 15 15 00 : SERVICIOS DE SISTEMAS ELÉCTRICOS
72 15 16 00 : SERVICIOS DE SISTEMAS ESPECIALIZADOS DE COMUNICACIÓN
72 15 19 00 : SERVICIOS DE ALBAÑILERÍA Y MAMPOSTERÍA
72 15 20 00 : SERVICIOS DE PAÑETADO Y DRYWALL
72 15 21 00 : SERVICIOS ACÚSTICOS Y DE AISLAMIENTO
72 15 22 00 : SERVICIOS DE BALDOSAS TERRAZO Y MÁRMOL Y MOSAICOS
72 15 23 00 : SERVICIOS DE CARPINTERÍA

***** CONTINUA *****

**CAMARA DE COMERCIO DE LA GUAJIRA
CORNEJO OCHOA YEZITD**



Fecha expedición: 2021/12/14 - 17:41:46 **** Recibo No. S000378132 **** Num. Operación. 99-USUPUBXX-20211214-0042

*** EXPEDIDO A TRAVES DEL SISTEMA VIRTUAL S.I.I. ***

72 15 24 00 : SERVICIOS DE MONTAJE E INSTALACIÓN DE VENTANAS Y PUERTAS
 72 15 25 00 : SERVICIOS DE INSTALACIÓN DE PISOS
 72 15 26 00 : SERVICIOS DE TECHADO Y PAREDES EXTERNAS Y LÁMINAS DE METAL
 72 15 27 00 : SERVICIOS DE INSTALACIÓN Y REPARACIÓN DE CONCRETO
 72 15 28 00 : SERVICIOS DE PERFORACIÓN DE POZOS DE AGUA
 72 15 29 00 : SERVICIOS DE MONTAJE DE ACERO ESTRUCTURAL
 72 15 30 00 : SERVICIOS DE VIDRIOS Y VENTANERÍA
 72 15 31 00 : SERVICIOS DE CONSTRUCCIÓN DE FACILIDADES ATLÉTICAS Y RECREATIVAS
 72 15 34 00 : SERVICIOS DE APAREJAMIENTO Y ANDAMIAJE
 72 15 35 00 : SERVICIOS DE LIMPIEZA ESTRUCTURAL EXTERNA
 72 15 36 00 : SERVICIOS DE TERMINADO INTERIOR, DOTACIÓN Y REMODELACIÓN
 72 15 40 00 : SERVICIOS DE EDIFICIOS ESPECIALIZADOS Y COMERCIOS
 72 15 44 00 : SERVICIOS DE MANTENIMIENTO Y FABRICACIÓN DE ACCESORIOS PARA TUBERÍAS
 76 12 16 00 : DISPOSICIÓN DE DESECHOS NO PELIGROSOS
 80 11 16 00 : SERVICIOS DE PERSONAL TEMPORAL
 81 14 15 00 : CONTROL DE CALIDAD
 83 10 15 00 : SERVICIOS DE ACUEDUCTO Y ALCANTARILLADO
 95 12 15 00 : EDIFICIOS Y ESTRUCTURAS COMERCIALES Y DE ENTRETENIMIENTO
 95 12 19 00 : EDIFICIOS Y ESTRUCTURAS EDUCACIONALES Y DE ADMINISTRACIÓN
 95 12 21 00 : EDIFICIOS Y ESTRUCTURAS DE ACOMODACIONES
 95 12 23 00 : EDIFICIOS Y ESTRUCTURAS DE SALUD Y DEPORTIVAS
 72 15 10 00 : SERVICIOS DE CONSTRUCCIÓN Y MANTENIMIENTO DE CALDERAS Y HORNOS
 72 15 12 00 : SERVICIOS DE CONSTRUCCIÓN Y MANTENIMIENTO DE HVAC CALEFACCIÓN Y ENFRI...
 72 15 17 00 : SERVICIOS DE INSTALACIÓN DE SISTEMAS DE SEGURIDAD FÍSICA E INDUSTRIAL
 27 11 32 00 : JUEGOS DE HERRAMIENTAS
 72 15 33 00 : SERVICIOS DE MANTENIMIENTO E INSTALACIÓN DE EQUIPO DE ESTACIÓN DE SER...
 72 15 37 00 : SERVICIOS DE INSTALACIÓN, MANTENIMIENTO Y REPARACIÓN DE EQUIPOS Y CON...
 72 15 41 00 : SERVICIOS DE MANTENIMIENTO Y REPARACIÓN DE EQUIPO DE SISTEMAS DE DISTR...
 72 15 42 00 : SERVICIOS DE MANTENIMIENTO Y REPARACIÓN DE INSTALACIÓN DE INSTRUMENTA...
 72 15 43 00 : SERVICIOS DE MANTENIMIENTO Y REPARACIÓN DE EQUIPO MOTIVO Y GENERACIÓN...
 77 10 15 00 : EVALUACIÓN DE IMPACTO AMBIENTAL
 77 10 16 00 : PLANEACIÓN AMBIENTAL
 77 10 17 00 : SERVICIOS DE ASESORÍA AMBIENTAL
 77 10 18 00 : AUDITORÍA AMBIENTAL
 77 11 16 00 : REHABILITACIÓN AMBIENTAL
 77 12 17 00 : CONTAMINACIÓN DEL AGUA
 80 10 15 00 : SERVICIOS DE CONSULTORÍA DE NEGOCIOS Y ADMINISTRACIÓN CORPORATIVA
 80 10 16 00 : GERENCIA DE PROYECTOS
 80 12 17 00 : SERVICIOS DE RESPONSABILIDAD CIVIL
 81 10 15 00 : INGENIERÍA CIVIL Y ARQUITECTURA
 81 10 16 00 : INGENIERÍA MECÁNICA
 81 10 17 00 : INGENIERÍA ELÉCTRICA Y ELECTRÓNICA
 81 10 22 00 : INGENIERÍA DE TRANSPORTE
 81 10 24 00 : INGENIERÍA DE TRANSMISIÓN DE ENERGÍA ELÉCTRICA
 30 19 18 00 : EQUIPOS Y MATERIALES PARA CONSTRUCCIONES TEMPORALES Y APOYO AL MANTENIM...
 81 14 16 00 : MANEJO DE CADENA DE SUMINISTROS
 83 10 18 00 : SERVICIOS ELÉCTRICOS
 93 14 15 00 : DESARROLLO Y SERVICIOS SOCIALES
 93 14 20 00 : DESARROLLO URBANO
 93 15 15 00 : ADMINISTRACIÓN PÚBLICA
 95 11 16 00 : VÍAS DE TRÁFICO ABIERTO
 95 12 17 00 : EDIFICIOS Y ESTRUCTURAS PÚBLICOS

***** CONTINUA *****

**CAMARA DE COMERCIO DE LA GUAJIRA
CORNEJO OCHOA YEZITD**



Fecha expedición: 2021/12/14 - 17:41:46 **** Recibo No. S000378132 **** Num. Operación. 99-USUPUBXX-20211214-0042

*** EXPEDIDO A TRAVES DEL SISTEMA VIRTUAL S.I.I. ***

31 21 17 00 : ACABADOS EN GENERAL
 32 10 16 00 : CIRCUITOS INTEGRADOS
 32 11 15 00 : DIODOS
 32 11 16 00 : TRANSISTORES
 32 11 17 00 : APARATOS SEMICONDUCTORES
 32 12 15 00 : CAPACITORES
 32 12 16 00 : RESISTORES
 32 12 17 00 : COMPONENTES DISCRETOS
 32 12 18 00 : FILTROS DE SEÑALES
 32 12 19 00 : RESONADORES
 32 13 10 00 : ACCESORIOS, MATERIAS PRIMAS Y PIEZAS DE COMPONENTES ELECTRÓNICOS
 32 14 11 00 : PIEZAS Y ACCESORIOS DE TUBOS ELECTRÓNICOS
 32 15 15 00 : DISPOSITIVOS DE CONTROL DE INDICACIÓN Y DE SEÑALIZACIÓN
 32 15 16 00 : SUBSISTEMAS PROGRAMABLES DE CONTROLADOR LÓGICO
 32 15 17 00 : CONTROLADORES LÓGICOS PROGRAMABLES
 32 15 18 00 : DISPOSITIVOS DE CONTROL DE SEGURIDAD
 32 15 19 00 : DISPOSITIVOS DE AUTOMATIZACIÓN DE CONTROL DE LA CONECTIVIDAD
 32 15 20 00 : CONTROL DE PROCESOS O SISTEMAS EMPAQUETADOS DE AUTOMATIZACIÓN
 39 10 16 00 : LÁMPARAS Y BOMBILLAS
 39 10 18 00 : COMPONENTES Y ACCESORIOS DE LÁMPARA
 39 10 19 00 : BALASTOS DE LÁMPARAS Y TRANSFORMADORES DE LÁMPARAS
 39 11 15 00 : ILUMINACIÓN DE INTERIORES Y ARTEFACTOS
 39 11 16 00 : ILUMINACIÓN EXTERIOR Y ARTEFACTOS
 39 11 17 00 : ALUMBRADO DE EMERGENCIA
 39 11 18 00 : ACCESORIOS DE ILUMINACIÓN
 39 11 19 00 : SEÑALIZACIÓN E ILUMINACIÓN DE EMPLAZAMIENTOS PELIGROSOS
 39 11 20 00 : PROYECTORES MÓVILES
 39 11 21 00 : ILUMINACIÓN ÓPTICA
 39 11 22 00 : DISPOSITIVOS DE EFECTOS ESPECIALES
 39 11 23 00 : ILUMINACIÓN Y ACCESORIOS DE ESCENARIOS Y ESTUDIOS
 39 11 24 00 : DISPOSITIVOS PARA MANEJO DE LUCES Y CONTROL DE ESCENARIOS Y ESTUDIOS
 39 11 25 00 : LUMINARIAS DE ESCENARIOS Y ESTUDIOS
 39 11 26 00 : DISPOSITIVOS DE ILUMINACIÓN NO - ELÉCTRICA
 39 12 10 00 : EQUIPAMIENTO PARA DISTRIBUCIÓN Y CONVERSIÓN DE ALIMENTACIÓN
 39 12 11 00 : CENTROS DE CONTROL Y DISTRIBUCIÓN Y ACCESORIOS
 39 12 14 00 : LENGUETAS DE CONEXIÓN, CONECTADORES Y TERMINALES
 39 12 15 00 : CONMUTADORES, CONTROLES Y RELES Y ACCESORIOS
 39 12 16 00 : DISPOSITIVOS Y ACCESORIOS PARA LA PROTECCIÓN DE CIRCUITOS
 39 12 17 00 : FERRETERÍA ELÉCTRICA Y SUMINISTROS
 39 12 18 00 : INSTALACIONES DE EDIFICIOS INTELIGENTES - IBI
 39 12 22 00 : INTERRUPTORES ELÉCTRICOS Y ACCESORIOS
 39 12 23 00 : RELES ELÉCTRICOS Y ACCESORIOS
 39 13 15 00 : MARCADORES DE ALAMBRE Y DISPOSITIVOS PARA MARCAR ALAMBRE
 39 13 16 00 : DISPOSITIVOS DE PROTECCIÓN DE ALAMBRE
 39 13 17 00 : CONDUCTOS ELÉCTRICOS, ELECTRODUCTOS Y CABLES AÉREOS
 70 13 15 00 : PROTECCIÓN DEL TERRENO Y DEL SUELO
 70 14 16 00 : PROTECCIÓN DE CULTIVOS
 70 15 18 00 : SERVICIOS DE CONSERVACIÓN FORESTAL
 70 15 19 00 : RECURSOS FORESTALES
 70 16 16 00 : FLORA
 70 16 17 00 : ECOSISTEMAS
 70 17 15 00 : DESARROLLO

***** CONTINUA *****

**CAMARA DE COMERCIO DE LA GUAJIRA
CORNEJO OCHOA YEZITD**



Fecha expedición: 2021/12/14 - 17:41:46 **** Recibo No. S000378132 **** Num. Operación. 99-USUPUBXX-20211214-0042

*** EXPEDIDO A TRAVES DEL SISTEMA VIRTUAL S.I.I. ***

72 10 29 00 : SERVICIOS DE MANTENIMIENTO Y REPARACIÓN DE INSTALACIONES
 72 10 33 00 : SERVICIOS DE MANTENIMIENTO Y REPARACIÓN DE INFRAESTRUCTURA
 72 12 11 00 : SERVICIOS DE CONSTRUCCIÓN DE EDIFICIOS COMERCIALES Y DE OFICINA
 72 14 13 00 : SERVICIO DE CONSTRUCCIÓN DE FACILIDADES ATLÉTICAS Y RECREATIVAS
 55 11 15 00 : PUBLICACIONES ELECTRÓNICAS Y MÚSICA
 55 11 16 00 : MATERIAL DE REFERENCIA DE SOFTWARE ELECTRÓNICO
 55 12 15 00 : RÓTULOS
 55 12 16 00 : ETIQUETAS
 55 12 18 00 : DOCUMENTOS DE IDENTIFICACIÓN
 55 10 15 00 : PUBLICACIONES IMPRESAS
 56 10 15 00 : MUEBLES
 56 10 16 00 : MUEBLES PARA EL EXTERIOR
 56 10 17 00 : MUEBLES DE OFICINA
 56 10 18 00 : ACCESORIOS Y MUEBLES DE BEBÉ Y NIÑO
 56 10 19 00 : PIEZAS DE MOBILIARIO Y ACCESORIOS
 56 11 15 00 : SITIOS DE TRABAJO Y PAQUETES PARA LA OFICINA
 56 11 16 00 : SISTEMAS DE PANELES
 56 11 17 00 : CASEGOOD Y SISTEMAS NO MODULARES
 56 11 18 00 : MUEBLES INDEPENDIENTES
 56 11 19 00 : MUEBLES INDUSTRIALES
 56 11 20 00 : MUEBLES DE APOYO DE LA COMPUTADORA
 56 11 21 00 : ASIENTOS
 56 11 22 00 : SISTEMAS DE ESCRITORIOS
 56 11 23 00 : PARTES Y ACCESORIOS PARA ASIENTOS DE AUDITORIOS O ESTADIOS O DE USO ESP...
 56 12 10 00 : MOBILIARIO DE BIBLIOTECA
 56 12 11 00 : MOBILIARIO DE CLASE DE ARTE
 56 12 12 00 : MOBILIARIO DE SALA DE PRIMEROS AUXILIOS
 56 12 13 00 : ACCESORIOS DE INSTALACIONES EDUCATIVAS GENERALES
 56 12 14 00 : MOBILIARIO DE CAFETERÍA Y COMEDOR
 56 12 16 00 : MOBILIARIO PARA EL TIEMPO DE DESCANSO Y OCIO CREATIVO PARA GUARDERÍA I...
 56 12 17 00 : MÓDULOS DE ALMACENAMIENTO GENERAL Y DE LIBROS PARA LAS AULAS
 56 12 18 00 : MOBILIARIO Y ACCESORIOS DE AULAS VOCACIONALES
 56 12 19 00 : MOBILIARIO DE DEMOSTRACIÓN
 56 12 20 00 : MUEBLES DE LABORATORIO
 56 13 15 00 : MANIQUÍES Y FORMAS
 56 13 16 00 : EXHIBIDORES Y ACCESORIOS AUTO SOPORTADOS PARA MERCANCÍAS
 56 13 17 00 : APARATOS, ESTANTES, SISTEMAS Y ACCESORIOS PARA INSTALACIÓN DE MERCANCÍAS
 56 14 15 00 : ADORNOS CERÁMICOS PARA EL HOGAR
 56 14 16 00 : ADORNOS DE VIDRIO PARA EL HOGAR
 49 20 15 00 : EQUIPO DE ENTRENAMIENTO PARA AERÓBICOS
 49 20 16 00 : EQUIPO DE ENTRENAMIENTO DE PESAS Y RESISTENCIA
 70 11 15 00 : PLANTAS Y ÁRBOLES ORNAMENTALES
 70 11 17 00 : PARQUES, JARDINES Y HUERTOS
 72 14 12 00 : SERVICIOS DE CONSTRUCCIÓN MARINA
 70 17 18 00 : SERVICIOS DE DRENAJE
 77 11 15 00 : SERVICIOS DE SEGURIDAD AMBIENTAL
 72 11 10 00 : SERVICIOS DE CONSTRUCCIÓN DE UNIDADES UNIFAMILIARES
 77 10 19 00 : SERVICIOS DE INVESTIGACIÓN DE CONTAMINACIÓN
 77 10 20 00 : SERVICIOS DE REPORTE AMBIENTAL
 77 12 15 00 : CONTAMINACIÓN DEL AIRE
 77 12 16 00 : CONTAMINACIÓN DEL SUELO

***** CONTINUA *****

**CAMARA DE COMERCIO DE LA GUAJIRA
CORNEJO OCHOA YEZITD**



Fecha expedición: 2021/12/14 - 17:41:46 **** Recibo No. S000378132 **** Num. Operación. 99-USUPUBXX-20211214-0042

*** EXPEDIDO A TRAVES DEL SISTEMA VIRTUAL S.I.I. ***

EXPERIENCIA No.85 :

NÚMERO CONSECUTIVO DEL CONTRATO:085

CONTRATO CELEBRADO POR :1 - EL PROPONENTE
NOMBRE DEL CONTRATISTA :CORNEJO OCHOA YEZITD
NOMBRE DEL CONTRATANTE :MUNICIPIO DE URIBIA
VALOR CONTRATADO EN SMLLV :1650,24

SG FM CL PR - DESCRIPCIÓN

11 10 17 00 : METALES DE BASE
24 12 15 00 : CAJAS, BOLSAS Y SACOS PARA EMPAQUETADO
30 11 15 00 : CONCRETO Y MORTEROS
40 17 15 00 : TUBOS Y TUBERÍAS COMERCIALES
40 17 17 00 : ADAPTADORES DE TUBOS
40 17 19 00 : BRIDAS DE RESPALDO PARA TUBOS
40 17 37 00 : BRIDAS REDUCTORAS PARA TUBOS
40 17 52 00 : Y DE CONEXIÓN PARA TUBOS
47 13 19 00 : ABSORBENTES
71 12 26 00 : SERVICIOS DE TERMINACIÓN DEL POZO
72 12 15 00 : SERVICIOS DE CONSTRUCCIÓN DE PLANTAS INDUSTRIALES
72 14 10 00 : SERVICIOS DE CONSTRUCCIÓN DE AUTOPISTAS Y CARRETERAS
72 14 11 00 : SERVICIOS DE CONSTRUCCIÓN Y REVESTIMIENTO Y PAVIMENTACIÓN DE INFRAEST...
72 14 15 00 : SERVICIOS DE PREPARACIÓN DE TIERRAS
80 11 16 00 : SERVICIOS DE PERSONAL TEMPORAL
81 10 15 00 : INGENIERÍA CIVIL Y ARQUITECTURA
81 15 18 00 : OCEANOGRAFÍA E HIDROLOGÍA
83 10 15 00 : SERVICIOS DE ACUEDUCTO Y ALCANTARILLADO
95 11 15 00 : VÍAS DE TRÁFICO LIMITADO
95 11 16 00 : VÍAS DE TRÁFICO ABIERTO
31 21 17 00 : ACABADOS EN GENERAL
30 19 18 00 : EQUIPOS Y MATERIALES PARA CONSTRUCCIONES TEMPORALES Y APOYO AL MANTENIM...
70 13 15 00 : PROTECCIÓN DEL TERRENO Y DEL SUELO
70 16 16 00 : FLORA
72 12 14 00 : SERVICIOS DE CONSTRUCCIÓN DE EDIFICIOS PÚBLICOS ESPECIALIZADOS
72 15 19 00 : SERVICIOS DE ALBAÑILERÍA Y MAMPOSTERÍA
72 15 25 00 : SERVICIOS DE INSTALACIÓN DE PISOS
72 15 29 00 : SERVICIOS DE MONTAJE DE ACERO ESTRUCTURAL
72 15 30 00 : SERVICIOS DE VIDRIOS Y VENTANERÍA
72 15 31 00 : SERVICIOS DE CONSTRUCCIÓN DE FACILIDADES ATLÉTICAS Y RECREATIVAS
72 15 33 00 : SERVICIOS DE MANTENIMIENTO E INSTALACIÓN DE EQUIPO DE ESTACIÓN DE SER...
72 15 36 00 : SERVICIOS DE TERMINADO INTERIOR, DOTACIÓN Y REMODELACIÓN
77 10 15 00 : EVALUACIÓN DE IMPACTO AMBIENTAL
77 10 16 00 : PLANEACIÓN AMBIENTAL
77 10 17 00 : SERVICIOS DE ASESORÍA AMBIENTAL
77 10 18 00 : AUDITORÍA AMBIENTAL
77 12 17 00 : CONTAMINACIÓN DEL AGUA
80 10 16 00 : GERENCIA DE PROYECTOS
81 10 22 00 : INGENIERÍA DE TRANSPORTE
80 12 17 00 : SERVICIOS DE RESPONSABILIDAD CIVIL
93 14 15 00 : DESARROLLO Y SERVICIOS SOCIALES
93 14 20 00 : DESARROLLO URBANO
93 15 15 00 : ADMINISTRACIÓN PÚBLICA
95 12 17 00 : EDIFICIOS Y ESTRUCTURAS PÚBLICOS
95 12 19 00 : EDIFICIOS Y ESTRUCTURAS EDUCACIONALES Y DE ADMINISTRACIÓN

***** CONTINUA *****

**CAMARA DE COMERCIO DE LA GUAJIRA
CORNEJO OCHOA YEZITD**



Fecha expedición: 2021/12/14 - 17:41:46 **** Recibo No. S000378132 **** Num. Operación. 99-USUPUBXX-20211214-0042

*** EXPEDIDO A TRAVES DEL SISTEMA VIRTUAL S.I.I. ***

70 15 18 00 : SERVICIOS DE CONSERVACIÓN FORESTAL
 70 15 19 00 : RECURSOS FORESTALES
 70 14 16 00 : PROTECCIÓN DE CULTIVOS
 70 14 17 00 : GESTIÓN DE CULTIVOS
 70 16 17 00 : ECOSISTEMAS
 70 10 15 00 : EXPLOTACIONES PESQUERAS
 77 11 16 00 : REHABILITACIÓN AMBIENTAL
 41 11 25 00 : INSTRUMENTOS DE MEDICIÓN Y OBSERVACIÓN DEL CAUDAL DE FLUIDOS
 40 14 16 00 : VÁLVULAS
 40 14 17 00 : MATERIAL DE FERRETERÍA Y ACCESORIOS
 40 18 30 00 : TUBERÍAS DE CAUCHO Y PLÁSTICO
 40 18 31 00 : ACCESORIOS DE TUBOS
 72 10 15 00 : SERVICIOS DE APOYO PARA LA CONSTRUCCIÓN
 72 15 27 00 : SERVICIOS DE INSTALACIÓN Y REPARACIÓN DE CONCRETO
 72 15 32 00 : SERVICIOS DE RECUBRIMIENTO, IMPERMEABILIZACIÓN PROTECCIÓN CONTRA CLIM...
 80 10 15 00 : SERVICIOS DE CONSULTORÍA DE NEGOCIOS Y ADMINISTRACIÓN CORPORATIVA
 81 10 17 00 : INGENIERÍA ELÉCTRICA Y ELECTRÓNICA
 70 13 16 00 : PREPARACIÓN DEL TERRENO Y DEL SUELO
 22 10 18 00 : GRÚAS DE ELEVACIÓN
 24 14 15 00 : SUMINISTROS PARA SEGURIDAD Y PROTECCIÓN
 41 11 39 00 : EQUIPO PARA MEDICIÓN DE SUELOS
 72 14 12 00 : SERVICIOS DE CONSTRUCCIÓN MARINA
 70 17 18 00 : SERVICIOS DE DRENAJE
 77 11 15 00 : SERVICIOS DE SEGURIDAD AMBIENTAL
 72 11 10 00 : SERVICIOS DE CONSTRUCCIÓN DE UNIDADES UNIFAMILIARES
 77 10 19 00 : SERVICIOS DE INVESTIGACIÓN DE CONTAMINACIÓN
 77 10 20 00 : SERVICIOS DE REPORTE AMBIENTAL
 77 12 16 00 : CONTAMINACIÓN DEL SUELO
 77 12 15 00 : CONTAMINACIÓN DEL AIRE
 30 11 18 00 : AGREGADOS
 30 11 19 00 : ELEMENTOS PARA REFORZAR CONCRETO
 30 11 17 00 : YESOS
 40 17 16 00 : TUBOS Y TUBERÍAS INDUSTRIALES
 72 14 17 00 : SERVICIOS DE ALQUILER O ARRENDAMIENTO DE EQUIPO Y MAQUINARIA DE CONSTRU...

EXPERIENCIA No.86 :

NÚMERO CONSECUTIVO DEL CONTRATO:086

CONTRATO CELEBRADO POR :1 - EL PROPONENTE

NOMBRE DEL CONTRATISTA :CORNEJO OCHOA YEZITD

NOMBRE DEL CONTRATANTE :MUNICIPIO DE URIBIA

VALOR CONTRATADO EN SMLV :363,80

SG FM CL PR - DESCRIPCIÓN

11 11 15 00 : BARRO Y TIERRA
 11 11 16 00 : PIEDRA
 11 11 17 00 : ARENA
 20 10 18 00 : SISTEMAS MECANIZADOS DE SOPORTE EN TIERRA
 22 10 15 00 : MAQUINARIA PARA TRABAJO DE DESMONTE
 22 10 16 00 : EQUIPO DE PAVIMENTACIÓN
 22 10 17 00 : COMPONENTES DE EQUIPO PESADO
 22 10 19 00 : MAQUINARIA Y ACCESORIOS DE CONSTRUCCIÓN DE EDIFICIOS
 24 14 16 00 : SUMINISTROS DE ACOLCHADOS
 30 11 15 00 : CONCRETO Y MORTEROS

***** CONTINUA *****

**CAMARA DE COMERCIO DE LA GUAJIRA
CORNEJO OCHOA YEZITD**



Fecha expedición: 2021/12/14 - 17:41:46 **** Recibo No. S000378132 **** Num. Operación. 99-USUPUBXX-20211214-0042

*** EXPEDIDO A TRAVES DEL SISTEMA VIRTUAL S.I.I. ***

30 11 16 00 : CEMENTO Y CAL
 46 18 15 00 : ROPA DE SEGURIDAD
 47 13 19 00 : ABSORBENTES
 55 12 17 00 : SEÑALIZACIÓN
 70 13 15 00 : PROTECCIÓN DEL TERRENO Y DEL SUELO
 72 14 10 00 : SERVICIOS DE CONSTRUCCIÓN DE AUTOPISTAS Y CARRETERAS
 72 14 11 00 : SERVICIOS DE CONSTRUCCIÓN Y REVESTIMIENTO Y PAVIMENTACIÓN DE INFRAEST...
 72 14 15 00 : SERVICIOS DE PREPARACIÓN DE TIERRAS
 72 15 27 00 : SERVICIOS DE INSTALACIÓN Y REPARACIÓN DE CONCRETO
 77 10 17 00 : SERVICIOS DE ASESORÍA AMBIENTAL
 80 10 15 00 : SERVICIOS DE CONSULTORÍA DE NEGOCIOS Y ADMINISTRACIÓN CORPORATIVA
 80 11 16 00 : SERVICIOS DE PERSONAL TEMPORAL
 81 10 15 00 : INGENIERÍA CIVIL Y ARQUITECTURA
 81 14 15 00 : CONTROL DE CALIDAD
 81 14 16 00 : MANEJO DE CADENA DE SUMINISTROS
 95 11 15 00 : VÍAS DE TRÁFICO LIMITADO
 95 11 16 00 : VÍAS DE TRÁFICO ABIERTO
 95 12 15 00 : EDIFICIOS Y ESTRUCTURAS COMERCIALES Y DE ENTRETENIMIENTO
 31 21 17 00 : ACABADOS EN GENERAL
 30 19 18 00 : EQUIPOS Y MATERIALES PARA CONSTRUCCIONES TEMPORALES Y APOYO AL MANTENIM...
 70 16 16 00 : FLORA
 72 12 14 00 : SERVICIOS DE CONSTRUCCIÓN DE EDIFICIOS PÚBLICOS ESPECIALIZADOS
 72 15 19 00 : SERVICIOS DE ALBAÑILERÍA Y MAMPOSTERÍA
 72 15 25 00 : SERVICIOS DE INSTALACIÓN DE PISOS
 72 15 29 00 : SERVICIOS DE MONTAJE DE ACERO ESTRUCTURAL
 72 15 30 00 : SERVICIOS DE VIDRIOS Y VENTANERÍA
 72 15 31 00 : SERVICIOS DE CONSTRUCCIÓN DE FACILIDADES ATLÉTICAS Y RECREATIVAS
 72 15 33 00 : SERVICIOS DE MANTENIMIENTO E INSTALACIÓN DE EQUIPO DE ESTACIÓN DE SER...
 72 15 36 00 : SERVICIOS DE TERMINADO INTERIOR, DOTACIÓN Y REMODELACIÓN
 77 10 15 00 : EVALUACIÓN DE IMPACTO AMBIENTAL
 77 10 16 00 : PLANEACIÓN AMBIENTAL
 77 10 18 00 : AUDITORÍA AMBIENTAL
 77 12 17 00 : CONTAMINACIÓN DEL AGUA
 80 10 16 00 : GERENCIA DE PROYECTOS
 81 10 22 00 : INGENIERÍA DE TRANSPORTE
 80 12 17 00 : SERVICIOS DE RESPONSABILIDAD CIVIL
 93 14 15 00 : DESARROLLO Y SERVICIOS SOCIALES
 93 14 20 00 : DESARROLLO URBANO
 93 15 15 00 : ADMINISTRACIÓN PÚBLICA
 95 12 17 00 : EDIFICIOS Y ESTRUCTURAS PÚBLICOS
 95 12 19 00 : EDIFICIOS Y ESTRUCTURAS EDUCACIONALES Y DE ADMINISTRACIÓN
 70 15 18 00 : SERVICIOS DE CONSERVACIÓN FORESTAL
 70 15 19 00 : RECURSOS FORESTALES
 70 14 16 00 : PROTECCIÓN DE CULTIVOS
 70 14 17 00 : GESTIÓN DE CULTIVOS
 70 16 17 00 : ECOSISTEMAS
 72 10 15 00 : SERVICIOS DE APOYO PARA LA CONSTRUCCIÓN
 77 11 16 00 : REHABILITACIÓN AMBIENTAL
 41 11 25 00 : INSTRUMENTOS DE MEDICIÓN Y OBSERVACIÓN DEL CAUDAL DE FLUIDOS
 40 14 16 00 : VÁLVULAS
 40 14 17 00 : MATERIAL DE FERRETERÍA Y ACCESORIOS
 40 14 20 00 : MANGUERAS

***** CONTINUA *****

**CAMARA DE COMERCIO DE LA GUAJIRA
CORNEJO OCHOA YEZITD**



Fecha expedición: 2021/12/14 - 17:41:46 **** Recibo No. S000378132 **** Num. Operación. 99-USUPUBXX-20211214-0042

*** EXPEDIDO A TRAVES DEL SISTEMA VIRTUAL S.I.I. ***

40 18 30 00 : TUBERÍAS DE CAUCHO Y PLÁSTICO
 40 18 31 00 : ACCESORIOS DE TUBOS
 72 15 32 00 : SERVICIOS DE RECUBRIMIENTO, IMPERMEABILIZACIÓN PROTECCIÓN CONTRA CLIM...
 81 10 17 00 : INGENIERÍA ELÉCTRICA Y ELECTRÓNICA
 81 15 18 00 : OCEANOGRAFÍA E HIDROLOGÍA
 70 13 16 00 : PREPARACIÓN DEL TERRENO Y DEL SUELO
 22 10 18 00 : GRÚAS DE ELEVACIÓN
 24 14 15 00 : SUMINISTROS PARA SEGURIDAD Y PROTECCIÓN
 41 11 39 00 : EQUIPO PARA MEDICIÓN DE SUELOS
 72 14 12 00 : SERVICIOS DE CONSTRUCCIÓN MARINA
 70 17 18 00 : SERVICIOS DE DRENAJE
 77 11 15 00 : SERVICIOS DE SEGURIDAD AMBIENTAL
 72 11 10 00 : SERVICIOS DE CONSTRUCCIÓN DE UNIDADES UNIFAMILIARES
 77 10 19 00 : SERVICIOS DE INVESTIGACIÓN DE CONTAMINACIÓN
 77 10 20 00 : SERVICIOS DE REPORTE AMBIENTAL
 77 12 15 00 : CONTAMINACIÓN DEL AIRE
 77 12 16 00 : CONTAMINACIÓN DEL SUELO
 30 11 18 00 : AGREGADOS
 30 11 19 00 : ELEMENTOS PARA REFORZAR CONCRETO
 30 11 17 00 : YESOS
 40 17 16 00 : TUBOS Y TUBERÍAS INDUSTRIALES
 72 14 17 00 : SERVICIOS DE ALQUILER O ARRENDAMIENTO DE EQUIPO Y MAQUINARIA DE CONSTRU...

EXPERIENCIA No.87 :

NÚMERO CONSECUTIVO DEL CONTRATO:087

CONTRATO CELEBRADO POR :1 - EL PROPONENTE

NOMBRE DEL CONTRATISTA :CORNEJO OCHOA YEZITD

NOMBRE DEL CONTRATANTE :MUNICIPIO DE URIBIA

VALOR CONTRATADO EN SMLLV :108,22

SG FM CL PR - DESCRIPCIÓN

11 11 15 00 : BARRO Y TIERRA
 11 11 16 00 : PIEDRA
 11 11 17 00 : ARENA
 20 10 18 00 : SISTEMAS MECANIZADOS DE SOPORTE EN TIERRA
 22 10 15 00 : MAQUINARIA PARA TRABAJO DE DESMONTE
 22 10 16 00 : EQUIPO DE PAVIMENTACIÓN
 22 10 17 00 : COMPONENTES DE EQUIPO PESADO
 22 10 19 00 : MAQUINARIA Y ACCESORIOS DE CONSTRUCCIÓN DE EDIFICIOS
 24 14 16 00 : SUMINISTROS DE ACOLCHADOS
 30 11 15 00 : CONCRETO Y MORTEROS
 30 11 16 00 : CEMENTO Y CAL
 46 18 15 00 : ROPA DE SEGURIDAD
 47 13 19 00 : ABSORBENTES
 55 12 17 00 : SEÑALIZACIÓN
 70 13 15 00 : PROTECCIÓN DEL TERRENO Y DEL SUELO
 72 14 10 00 : SERVICIOS DE CONSTRUCCIÓN DE AUTOPISTAS Y CARRETERAS
 72 14 11 00 : SERVICIOS DE CONSTRUCCIÓN Y REVESTIMIENTO Y PAVIMENTACIÓN DE INFRAEST...
 72 14 15 00 : SERVICIOS DE PREPARACIÓN DE TIERRAS
 72 15 27 00 : SERVICIOS DE INSTALACIÓN Y REPARACIÓN DE CONCRETO
 77 10 17 00 : SERVICIOS DE ASESORÍA AMBIENTAL
 80 10 15 00 : SERVICIOS DE CONSULTORÍA DE NEGOCIOS Y ADMINISTRACIÓN CORPORATIVA
 80 11 16 00 : SERVICIOS DE PERSONAL TEMPORAL

***** CONTINUA *****

**CAMARA DE COMERCIO DE LA GUAJIRA
CORNEJO OCHOA YEZITD**



Fecha expedición: 2021/12/14 - 17:41:46 **** Recibo No. S000378132 **** Num. Operación. 99-USUPUBXX-20211214-0042

*** EXPEDIDO A TRAVES DEL SISTEMA VIRTUAL S.I.I. ***

81 10 15 00 : INGENIERÍA CIVIL Y ARQUITECTURA
 81 14 15 00 : CONTROL DE CALIDAD
 81 14 16 00 : MANEJO DE CADENA DE SUMINISTROS
 95 11 15 00 : VÍAS DE TRÁFICO LIMITADO
 95 11 16 00 : VÍAS DE TRÁFICO ABIERTO
 95 12 15 00 : EDIFICIOS Y ESTRUCTURAS COMERCIALES Y DE ENTRETENIMIENTO
 31 21 17 00 : ACABADOS EN GENERAL
 30 19 18 00 : EQUIPOS Y MATERIALES PARA CONSTRUCCIONES TEMPORALES Y APOYO AL MANTENIM...
 70 16 16 00 : FLORA
 72 12 14 00 : SERVICIOS DE CONSTRUCCIÓN DE EDIFICIOS PÚBLICOS ESPECIALIZADOS
 72 15 19 00 : SERVICIOS DE ALBAÑILERÍA Y MAMPOSTERÍA
 72 15 25 00 : SERVICIOS DE INSTALACIÓN DE PISOS
 72 15 29 00 : SERVICIOS DE MONTAJE DE ACERO ESTRUCTURAL
 72 15 30 00 : SERVICIOS DE VIDRIOS Y VENTANERÍA
 72 15 31 00 : SERVICIOS DE CONSTRUCCIÓN DE FACILIDADES ATLÉTICAS Y RECREATIVAS
 72 15 33 00 : SERVICIOS DE MANTENIMIENTO E INSTALACIÓN DE EQUIPO DE ESTACIÓN DE SER...
 72 15 36 00 : SERVICIOS DE TERMINADO INTERIOR, DOTACIÓN Y REMODELACIÓN
 77 10 15 00 : EVALUACIÓN DE IMPACTO AMBIENTAL
 77 10 16 00 : PLANEACIÓN AMBIENTAL
 77 10 18 00 : AUDITORÍA AMBIENTAL
 77 12 17 00 : CONTAMINACIÓN DEL AGUA
 80 10 16 00 : GERENCIA DE PROYECTOS
 81 10 22 00 : INGENIERÍA DE TRANSPORTE
 80 12 17 00 : SERVICIOS DE RESPONSABILIDAD CIVIL
 93 14 15 00 : DESARROLLO Y SERVICIOS SOCIALES
 93 14 20 00 : DESARROLLO URBANO
 93 15 15 00 : ADMINISTRACIÓN PÚBLICA
 95 12 17 00 : EDIFICIOS Y ESTRUCTURAS PÚBLICOS
 95 12 19 00 : EDIFICIOS Y ESTRUCTURAS EDUCACIONALES Y DE ADMINISTRACIÓN
 70 15 18 00 : SERVICIOS DE CONSERVACIÓN FORESTAL
 70 15 19 00 : RECURSOS FORESTALES
 70 14 16 00 : PROTECCIÓN DE CULTIVOS
 70 14 17 00 : GESTIÓN DE CULTIVOS
 70 16 17 00 : ECOSISTEMAS
 72 10 15 00 : SERVICIOS DE APOYO PARA LA CONSTRUCCIÓN
 77 11 16 00 : REHABILITACIÓN AMBIENTAL
 41 11 25 00 : INSTRUMENTOS DE MEDICIÓN Y OBSERVACIÓN DEL CAUDAL DE FLUIDOS
 40 14 16 00 : VÁLVULAS
 40 14 17 00 : MATERIAL DE FERRETERÍA Y ACCESORIOS
 40 14 20 00 : MANGUERAS
 40 18 30 00 : TUBERÍAS DE CAUCHO Y PLÁSTICO
 40 18 31 00 : ACCESORIOS DE TUBOS
 72 15 32 00 : SERVICIOS DE RECUBRIMIENTO, IMPERMEABILIZACIÓN PROTECCIÓN CONTRA CLIM...
 81 10 17 00 : INGENIERÍA ELÉCTRICA Y ELECTRÓNICA
 81 15 18 00 : OCEANOGRAFÍA E HIDROLOGÍA
 70 13 16 00 : PREPARACIÓN DEL TERRENO Y DEL SUELO
 22 10 18 00 : GRÚAS DE ELEVACIÓN
 24 14 15 00 : SUMINISTROS PARA SEGURIDAD Y PROTECCIÓN
 41 11 39 00 : EQUIPO PARA MEDICIÓN DE SUELOS
 72 14 12 00 : SERVICIOS DE CONSTRUCCIÓN MARINA
 70 17 18 00 : SERVICIOS DE DRENAJE
 77 11 15 00 : SERVICIOS DE SEGURIDAD AMBIENTAL

***** CONTINUA *****

**CAMARA DE COMERCIO DE LA GUAJIRA
CORNEJO OCHOA YEZITD**



Fecha expedición: 2021/12/14 - 17:41:46 **** Recibo No. S000378132 **** Num. Operación. 99-USUPUBXX-20211214-0042

*** EXPEDIDO A TRAVES DEL SISTEMA VIRTUAL S.I.I. ***

72 11 10 00 : SERVICIOS DE CONSTRUCCIÓN DE UNIDADES UNIFAMILIARES
 77 10 19 00 : SERVICIOS DE INVESTIGACIÓN DE CONTAMINACIÓN
 77 10 20 00 : SERVICIOS DE REPORTE AMBIENTAL
 77 12 15 00 : CONTAMINACIÓN DEL AIRE
 77 12 16 00 : CONTAMINACIÓN DEL SUELO
 30 11 18 00 : AGREGADOS
 30 11 19 00 : ELEMENTOS PARA REFORZAR CONCRETO
 30 11 17 00 : YESOS
 40 17 16 00 : TUBOS Y TUBERÍAS INDUSTRIALES
 72 14 17 00 : SERVICIOS DE ALQUILER O ARRENDAMIENTO DE EQUIPO Y MAQUINARIA DE CONSTRU...

EXPERIENCIA No.88 :

NÚMERO CONSECUTIVO DEL CONTRATO:088

CONTRATO CELEBRADO POR :1 - EL PROPONENTE

NOMBRE DEL CONTRATISTA :YEZITD CORNEJO OCHOA

NOMBRE DEL CONTRATANTE :MUNICIPIO DE URIBIA

VALOR CONTRATADO EN SMMLV :2343,70

PORCENTAJE DE PARTICIPACIÓN EN EL VALOR EJECUTADO EN CASO DE CONSORCIOS Y UNIONES TEMPORALES: 100%

SG FM CL PR - DESCRIPCIÓN

11 11 15 00 : BARRO Y TIERRA
 11 11 16 00 : PIEDRA
 11 11 17 00 : ARENA
 20 10 18 00 : SISTEMAS MECANIZADOS DE SOPORTE EN TIERRA
 22 10 20 00 : EQUIPO Y MAQUINARIA DE DEMOLICIÓN DE EDIFICIOS
 27 11 15 00 : HERRAMIENTAS DE CORTE Y ENGARZADO Y PUNZONES
 27 11 22 00 : HERRAMIENTAS DE ALBAÑILERÍA Y CONCRETO
 27 11 27 00 : HERRAMIENTAS MECÁNICAS
 27 12 17 00 : ACCESORIOS DE TUBERÍA Y MANGA HIDRÁULICA
 27 12 18 00 : HERRAMIENTAS HIDRÁULICAS
 30 10 15 00 : ÁNGULOS
 30 10 17 00 : VIGAS
 30 10 23 00 : PERFILES
 30 11 15 00 : CONCRETO Y MORTEROS
 30 13 15 00 : BLOQUES
 30 19 16 00 : ESCALERAS Y ACCESORIOS DE ANDAMIAJE
 39 12 13 00 : CUADROS, REGISTROS Y MENAJE PARA ELECTRICIDAD
 39 12 19 00 : DISPOSITIVOS Y ACCESORIOS DE SEGURIDAD ELÉCTRICA
 40 14 17 00 : MATERIAL DE FERRETERÍA Y ACCESORIOS
 41 10 17 00 : EQUIPO DE PERFORACIÓN, AMOLADURA, CORTE, TRITURACIÓN Y PENSADO PARA ...
 41 11 46 00 : INSTRUMENTOS DE VERIFICACIÓN DE METALES, METALURGIA Y MATERIALES ESTRU...
 56 12 15 00 : MOBILIARIO GENERAL DE AULA
 72 10 15 00 : SERVICIOS DE APOYO PARA LA CONSTRUCCIÓN
 72 12 14 00 : SERVICIOS DE CONSTRUCCIÓN DE EDIFICIOS PÚBLICOS ESPECIALIZADOS
 72 15 11 00 : SERVICIOS DE CONSTRUCCIÓN DE PLOMERÍA
 72 15 13 00 : SERVICIOS DE PINTURA E INSTALACIÓN DE PAPEL DE COLGADURA
 72 15 14 00 : SERVICIOS DE CONSTRUCCIÓN DE RECUBRIMIENTOS DE MUROS
 72 15 15 00 : SERVICIOS DE SISTEMAS ELÉCTRICOS
 72 15 16 00 : SERVICIOS DE SISTEMAS ESPECIALIZADOS DE COMUNICACIÓN
 72 15 19 00 : SERVICIOS DE ALBAÑILERÍA Y MAMPOSTERÍA
 72 15 20 00 : SERVICIOS DE PAÑETADO Y DRYWALL
 72 15 21 00 : SERVICIOS ACÚSTICOS Y DE AISLAMIENTO
 72 15 22 00 : SERVICIOS DE BALDOSAS TERRAZO Y MÁRMOL Y MOSAICOS

***** CONTINUA *****

**CAMARA DE COMERCIO DE LA GUAJIRA
CORNEJO OCHOA YEZITD**



Fecha expedición: 2021/12/14 - 17:41:46 **** Recibo No. S000378132 **** Num. Operación. 99-USUPUBXX-20211214-0042

*** EXPEDIDO A TRAVES DEL SISTEMA VIRTUAL S.I.I. ***

72 15 23 00 : SERVICIOS DE CARPINTERÍA
 72 15 24 00 : SERVICIOS DE MONTAJE E INSTALACIÓN DE VENTANAS Y PUERTAS
 72 15 25 00 : SERVICIOS DE INSTALACIÓN DE PISOS
 72 15 26 00 : SERVICIOS DE TECHADO Y PAREDES EXTERNAS Y LÁMINAS DE METAL
 72 15 27 00 : SERVICIOS DE INSTALACIÓN Y REPARACIÓN DE CONCRETO
 72 15 28 00 : SERVICIOS DE PERFORACIÓN DE POZOS DE AGUA
 72 15 29 00 : SERVICIOS DE MONTAJE DE ACERO ESTRUCTURAL
 72 15 30 00 : SERVICIOS DE VIDRIOS Y VENTANERÍA
 72 15 31 00 : SERVICIOS DE CONSTRUCCIÓN DE FACILIDADES ATLÉTICAS Y RECREATIVAS
 72 15 32 00 : SERVICIOS DE RECUBRIMIENTO, IMPERMEABILIZACIÓN PROTECCIÓN CONTRA CLIM...
 72 15 34 00 : SERVICIOS DE APAREJAMIENTO Y ANDAMIAJE
 72 15 35 00 : SERVICIOS DE LIMPIEZA ESTRUCTURAL EXTERNA
 72 15 36 00 : SERVICIOS DE TERMINADO INTERIOR, DOTACIÓN Y REMODELACIÓN
 72 15 40 00 : SERVICIOS DE EDIFICIOS ESPECIALIZADOS Y COMERCIOS
 72 15 44 00 : SERVICIOS DE MANTENIMIENTO Y FABRICACIÓN DE ACCESORIOS PARA TUBERÍAS
 76 12 16 00 : DISPOSICIÓN DE DESECHOS NO PELIGROSOS
 80 11 16 00 : SERVICIOS DE PERSONAL TEMPORAL
 81 14 15 00 : CONTROL DE CALIDAD
 83 10 15 00 : SERVICIOS DE ACUEDUCTO Y ALCANTARILLADO
 95 12 15 00 : EDIFICIOS Y ESTRUCTURAS COMERCIALES Y DE ENTRETENIMIENTO
 95 12 19 00 : EDIFICIOS Y ESTRUCTURAS EDUCACIONALES Y DE ADMINISTRACIÓN
 95 12 21 00 : EDIFICIOS Y ESTRUCTURAS DE ACOMODACIONES
 95 12 23 00 : EDIFICIOS Y ESTRUCTURAS DE SALUD Y DEPORTIVAS
 72 15 10 00 : SERVICIOS DE CONSTRUCCIÓN Y MANTENIMIENTO DE CALDERAS Y HORNOS
 72 15 12 00 : SERVICIOS DE CONSTRUCCIÓN Y MANTENIMIENTO DE HVAC CALEFACCIÓN Y ENFRI...
 72 15 17 00 : SERVICIOS DE INSTALACIÓN DE SISTEMAS DE SEGURIDAD FÍSICA E INDUSTRIAL
 27 11 32 00 : JUEGOS DE HERRAMIENTAS
 72 15 33 00 : SERVICIOS DE MANTENIMIENTO E INSTALACIÓN DE EQUIPO DE ESTACIÓN DE SER...
 72 15 37 00 : SERVICIOS DE INSTALACIÓN, MANTENIMIENTO Y REPARACIÓN DE EQUIPOS Y CON...
 72 15 41 00 : SERVICIOS DE MANTENIMIENTO Y REPARACIÓN DE EQUIPO DE SISTEMAS DE DISTR...
 72 15 43 00 : SERVICIOS DE MANTENIMIENTO Y REPARACIÓN DE EQUIPO MOTIVO Y GENERACIÓN...
 77 10 15 00 : EVALUACIÓN DE IMPACTO AMBIENTAL
 77 10 16 00 : PLANEACIÓN AMBIENTAL
 77 10 17 00 : SERVICIOS DE ASESORÍA AMBIENTAL
 77 10 18 00 : AUDITORÍA AMBIENTAL
 77 11 16 00 : REHABILITACIÓN AMBIENTAL
 77 12 17 00 : CONTAMINACIÓN DEL AGUA
 80 10 15 00 : SERVICIOS DE CONSULTORÍA DE NEGOCIOS Y ADMINISTRACIÓN CORPORATIVA
 80 10 16 00 : GERENCIA DE PROYECTOS
 80 12 17 00 : SERVICIOS DE RESPONSABILIDAD CIVIL
 81 10 15 00 : INGENIERÍA CIVIL Y ARQUITECTURA
 81 10 16 00 : INGENIERÍA MECÁNICA
 81 10 17 00 : INGENIERÍA ELÉCTRICA Y ELECTRÓNICA
 81 10 22 00 : INGENIERÍA DE TRANSPORTE
 81 10 24 00 : INGENIERÍA DE TRANSMISIÓN DE ENERGÍA ELÉCTRICA
 30 19 18 00 : EQUIPOS Y MATERIALES PARA CONSTRUCCIONES TEMPORALES Y APOYO AL MANTENIM...
 81 14 16 00 : MANEJO DE CADENA DE SUMINISTROS
 83 10 18 00 : SERVICIOS ELÉCTRICOS
 93 14 15 00 : DESARROLLO Y SERVICIOS SOCIALES
 93 14 20 00 : DESARROLLO URBANO
 93 15 15 00 : ADMINISTRACIÓN PÚBLICA
 95 11 16 00 : VÍAS DE TRÁFICO ABIERTO

***** CONTINUA *****

**CAMARA DE COMERCIO DE LA GUAJIRA
CORNEJO OCHOA YEZITD**



Fecha expedición: 2021/12/14 - 17:41:46 **** Recibo No. S000378132 **** Num. Operación. 99-USUPUBXX-20211214-0042

*** EXPEDIDO A TRAVES DEL SISTEMA VIRTUAL S.I.I. ***

95 12 17 00 : EDIFICIOS Y ESTRUCTURAS PÚBLICOS
 31 21 17 00 : ACABADOS EN GENERAL
 32 10 16 00 : CIRCUITOS INTEGRADOS
 32 11 15 00 : DIODOS
 32 11 16 00 : TRANSISTORES
 32 11 17 00 : APARATOS SEMICONDUCTORES
 32 12 15 00 : CAPACITORES
 32 12 16 00 : RESISTORES
 32 12 17 00 : COMPONENTES DISCRETOS
 32 12 18 00 : FILTROS DE SEÑALES
 32 12 19 00 : RESONADORES
 32 13 10 00 : ACCESORIOS, MATERIAS PRIMAS Y PIEZAS DE COMPONENTES ELECTRÓNICOS
 32 14 11 00 : PIEZAS Y ACCESORIOS DE TUBOS ELECTRÓNICOS
 32 15 15 00 : DISPOSITIVOS DE CONTROL DE INDICACIÓN Y DE SEÑALIZACIÓN
 32 15 16 00 : SUBSISTEMAS PROGRAMABLES DE CONTROLADOR LÓGICO
 32 15 17 00 : CONTROLADORES LÓGICOS PROGRAMABLES
 32 15 18 00 : DISPOSITIVOS DE CONTROL DE SEGURIDAD
 32 15 19 00 : DISPOSITIVOS DE AUTOMATIZACIÓN DE CONTROL DE LA CONECTIVIDAD
 32 15 20 00 : CONTROL DE PROCESOS O SISTEMAS EMPAQUETADOS DE AUTOMATIZACIÓN
 39 10 16 00 : LÁMPARAS Y BOMBILLAS
 39 10 18 00 : COMPONENTES Y ACCESORIOS DE LÁMPARA
 39 10 19 00 : BALASTOS DE LÁMPARAS Y TRANSFORMADORES DE LÁMPARAS
 39 11 15 00 : ILUMINACIÓN DE INTERIORES Y ARTEFACTOS
 39 11 16 00 : ILUMINACIÓN EXTERIOR Y ARTEFACTOS
 39 11 17 00 : ALUMBRADO DE EMERGENCIA
 39 11 18 00 : ACCESORIOS DE ILUMINACIÓN
 39 11 19 00 : SEÑALIZACIÓN E ILUMINACIÓN DE EMPLAZAMIENTOS PELIGROSOS
 39 11 20 00 : PROYECTORES MÓVILES
 39 11 21 00 : ILUMINACIÓN ÓPTICA
 39 11 22 00 : DISPOSITIVOS DE EFECTOS ESPECIALES
 39 11 23 00 : ILUMINACIÓN Y ACCESORIOS DE ESCENARIOS Y ESTUDIOS
 39 11 24 00 : DISPOSITIVOS PARA MANEJO DE LUCES Y CONTROL DE ESCENARIOS Y ESTUDIOS
 39 11 25 00 : LUMINARIAS DE ESCENARIOS Y ESTUDIOS
 39 11 26 00 : DISPOSITIVOS DE ILUMINACIÓN NO - ELÉCTRICA
 39 12 10 00 : EQUIPAMIENTO PARA DISTRIBUCIÓN Y CONVERSIÓN DE ALIMENTACIÓN
 39 12 11 00 : CENTROS DE CONTROL Y DISTRIBUCIÓN Y ACCESORIOS
 39 12 14 00 : LENGUETAS DE CONEXIÓN, CONECTADORES Y TERMINALES
 39 12 15 00 : CONMUTADORES, CONTROLES Y RELES Y ACCESORIOS
 39 12 16 00 : DISPOSITIVOS Y ACCESORIOS PARA LA PROTECCIÓN DE CIRCUITOS
 39 12 17 00 : FERRETERÍA ELÉCTRICA Y SUMINISTROS
 39 12 18 00 : INSTALACIONES DE EDIFICIOS INTELIGENTES - IBI
 39 12 22 00 : INTERRUPTORES ELÉCTRICOS Y ACCESORIOS
 39 12 23 00 : RELES ELÉCTRICOS Y ACCESORIOS
 39 13 15 00 : MARCADORES DE ALAMBRE Y DISPOSITIVOS PARA MARCAR ALAMBRE
 39 13 16 00 : DISPOSITIVOS DE PROTECCIÓN DE ALAMBRE
 39 13 17 00 : CONDUCTOS ELÉCTRICOS, ELECTRODUCTOS Y CABLES AÉREOS
 70 13 15 00 : PROTECCIÓN DEL TERRENO Y DEL SUELO
 70 14 16 00 : PROTECCIÓN DE CULTIVOS
 70 14 17 00 : GESTIÓN DE CULTIVOS
 70 15 18 00 : SERVICIOS DE CONSERVACIÓN FORESTAL
 70 15 19 00 : RECURSOS FORESTALES
 70 16 16 00 : FLORA

***** CONTINUA *****

**CAMARA DE COMERCIO DE LA GUAJIRA
CORNEJO OCHOA YEZITD**



Fecha expedición: 2021/12/14 - 17:41:46 **** Recibo No. S000378132 **** Num. Operación. 99-USUPUBXX-20211214-0042

*** EXPEDIDO A TRAVES DEL SISTEMA VIRTUAL S.I.I. ***

70 16 17 00 : ECOSISTEMAS
 70 17 15 00 : DESARROLLO
 72 10 29 00 : SERVICIOS DE MANTENIMIENTO Y REPARACIÓN DE INSTALACIONES
 72 10 33 00 : SERVICIOS DE MANTENIMIENTO Y REPARACIÓN DE INFRAESTRUCTURA
 72 12 11 00 : SERVICIOS DE CONSTRUCCIÓN DE EDIFICIOS COMERCIALES Y DE OFICINA
 72 14 13 00 : SERVICIO DE CONSTRUCCIÓN DE FACILIDADES ATLÉTICAS Y RECREATIVAS
 55 11 15 00 : PUBLICACIONES ELECTRÓNICAS Y MÚSICA
 55 11 16 00 : MATERIAL DE REFERENCIA DE SOFTWARE ELECTRÓNICO
 55 12 15 00 : RÓTULOS
 55 12 16 00 : ETIQUETAS
 55 12 18 00 : DOCUMENTOS DE IDENTIFICACIÓN
 56 10 15 00 : MUEBLES
 56 10 16 00 : MUEBLES PARA EL EXTERIOR
 56 10 17 00 : MUEBLES DE OFICINA
 56 10 18 00 : ACCESORIOS Y MUEBLES DE BEBÉ Y NIÑO
 56 10 19 00 : PIEZAS DE MOBILIARIO Y ACCESORIOS
 56 11 15 00 : SITIOS DE TRABAJO Y PAQUETES PARA LA OFICINA
 56 11 16 00 : SISTEMAS DE PANELES
 56 11 17 00 : CASEGOOD Y SISTEMAS NO MODULARES
 56 11 18 00 : MUEBLES INDEPENDIENTES
 56 11 19 00 : MUEBLES INDUSTRIALES
 56 11 20 00 : MUEBLES DE APOYO DE LA COMPUTADORA
 56 11 21 00 : ASIENTOS
 56 11 22 00 : SISTEMAS DE ESCRITORIOS
 56 11 23 00 : PARTES Y ACCESORIOS PARA ASIENTOS DE AUDITORIOS O ESTADIOS O DE USO ESP...
 56 12 10 00 : MOBILIARIO DE BIBLIOTECA
 56 12 11 00 : MOBILIARIO DE CLASE DE ARTE
 56 12 12 00 : MOBILIARIO DE SALA DE PRIMEROS AUXILIOS
 56 12 13 00 : ACCESORIOS DE INSTALACIONES EDUCATIVAS GENERALES
 56 12 14 00 : MOBILIARIO DE CAFETERÍA Y COMEDOR
 56 12 16 00 : MOBILIARIO PARA EL TIEMPO DE DESCANSO Y OCIO CREATIVO PARA GUARDERÍA I...
 56 12 17 00 : MÓDULOS DE ALMACENAMIENTO GENERAL Y DE LIBROS PARA LAS AULAS
 56 12 18 00 : MOBILIARIO Y ACCESORIOS DE AULAS VOCACIONALES
 56 12 19 00 : MOBILIARIO DE DEMOSTRACIÓN
 56 12 20 00 : MUEBLES DE LABORATORIO
 56 13 15 00 : MANIQUÍES Y FORMAS
 56 13 16 00 : EXHIBIDORES Y ACCESORIOS AUTO SOPORTADOS PARA MERCANCÍAS
 56 13 17 00 : APARATOS, ESTANTES, SISTEMAS Y ACCESORIOS PARA INSTALACIÓN DE MERCANCÍAS
 56 14 15 00 : ADORNOS CERÁMICOS PARA EL HOGAR
 56 14 16 00 : ADORNOS DE VIDRIO PARA EL HOGAR
 49 20 15 00 : EQUIPO DE ENTRENAMIENTO PARA AERÓBICOS
 49 20 16 00 : EQUIPO DE ENTRENAMIENTO DE PESAS Y RESISTENCIA
 70 11 15 00 : PLANTAS Y ÁRBOLES ORNAMENTALES
 70 11 17 00 : PARQUES, JARDINES Y HUERTOS
 72 14 12 00 : SERVICIOS DE CONSTRUCCIÓN MARINA
 70 17 18 00 : SERVICIOS DE DRENAJE
 77 11 15 00 : SERVICIOS DE SEGURIDAD AMBIENTAL
 72 11 10 00 : SERVICIOS DE CONSTRUCCIÓN DE UNIDADES UNIFAMILIARES
 77 10 19 00 : SERVICIOS DE INVESTIGACIÓN DE CONTAMINACIÓN
 77 10 20 00 : SERVICIOS DE REPORTE AMBIENTAL
 77 12 15 00 : CONTAMINACIÓN DEL AIRE
 77 12 16 00 : CONTAMINACIÓN DEL SUELO

***** CONTINUA *****

**CAMARA DE COMERCIO DE LA GUAJIRA
CORNEJO OCHOA YEZITD**



Fecha expedición: 2021/12/14 - 17:41:46 **** Recibo No. S000378132 **** Num. Operación. 99-USUPUBXX-20211214-0042

*** EXPEDIDO A TRAVES DEL SISTEMA VIRTUAL S.I.I. ***

EXPERIENCIA No. 89 :

NÚMERO CONSECUTIVO DEL CONTRATO:089

CONTRATO CELEBRADO POR :1 - EL PROPONENTE
NOMBRE DEL CONTRATISTA :CORNEJO OCHOA YEZITD
NOMBRE DEL CONTRATANTE :MUNICIPIO DE URIBIA
VALOR CONTRATADO EN SMLLV :2348,78

SG FM CL PR - DESCRIPCIÓN

11 11 15 00 : BARRO Y TIERRA
 11 11 16 00 : PIEDRA
 11 11 17 00 : ARENA
 20 10 18 00 : SISTEMAS MECANIZADOS DE SOPORTE EN TIERRA
 22 10 20 00 : EQUIPO Y MAQUINARIA DE DEMOLICIÓN DE EDIFICIOS
 27 11 15 00 : HERRAMIENTAS DE CORTE Y ENGARZADO Y PUNZONES
 27 11 22 00 : HERRAMIENTAS DE ALBAÑILERÍA Y CONCRETO
 27 11 27 00 : HERRAMIENTAS MECÁNICAS
 27 12 17 00 : ACCESORIOS DE TUBERÍA Y MANGA HIDRÁULICA
 27 12 18 00 : HERRAMIENTAS HIDRÁULICAS
 30 10 15 00 : ÁNGULOS
 30 10 17 00 : VIGAS
 30 10 23 00 : PERFILES
 30 11 15 00 : CONCRETO Y MORTEROS
 30 13 15 00 : BLOQUES
 30 19 16 00 : ESCALERAS Y ACCESORIOS DE ANDAMIAJE
 39 12 13 00 : CUADROS, REGISTROS Y MENAJE PARA ELECTRICIDAD
 39 12 19 00 : DISPOSITIVOS Y ACCESORIOS DE SEGURIDAD ELÉCTRICA
 40 14 17 00 : MATERIAL DE FERRETERÍA Y ACCESORIOS
 41 10 17 00 : EQUIPO DE PERFORACIÓN, AMOLADURA, CORTE, TRITURACIÓN Y PRENSADO PARA ...
 41 11 46 00 : INSTRUMENTOS DE VERIFICACIÓN DE METALES, METALURGIA Y MATERIALES ESTRU...
 56 12 15 00 : MOBILIARIO GENERAL DE AULA
 72 10 15 00 : SERVICIOS DE APOYO PARA LA CONSTRUCCIÓN
 72 12 14 00 : SERVICIOS DE CONSTRUCCIÓN DE EDIFICIOS PÚBLICOS ESPECIALIZADOS
 72 15 11 00 : SERVICIOS DE CONSTRUCCIÓN DE PLOMERÍA
 72 15 13 00 : SERVICIOS DE PINTURA E INSTALACIÓN DE PAPEL DE COLGADURA
 72 15 14 00 : SERVICIOS DE CONSTRUCCIÓN DE RECUBRIMIENTOS DE MUROS
 72 15 15 00 : SERVICIOS DE SISTEMAS ELÉCTRICOS
 72 15 19 00 : SERVICIOS DE ALBAÑILERÍA Y MAMPOSTERÍA
 72 15 20 00 : SERVICIOS DE PAÑETADO Y DRYWALL
 72 15 21 00 : SERVICIOS ACÚSTICOS Y DE AISLAMIENTO
 72 15 22 00 : SERVICIOS DE BALDOSAS TERRAZO Y MÁRMOL Y MOSAICOS
 72 15 23 00 : SERVICIOS DE CARPINTERÍA
 72 15 24 00 : SERVICIOS DE MONTAJE E INSTALACIÓN DE VENTANAS Y PUERTAS
 72 15 25 00 : SERVICIOS DE INSTALACIÓN DE PISOS
 72 15 26 00 : SERVICIOS DE TECHADO Y PAREDES EXTERNAS Y LÁMINAS DE METAL
 72 15 27 00 : SERVICIOS DE INSTALACIÓN Y REPARACIÓN DE CONCRETO
 72 15 28 00 : SERVICIOS DE PERFORACIÓN DE POZOS DE AGUA
 72 15 29 00 : SERVICIOS DE MONTAJE DE ACERO ESTRUCTURAL
 72 15 30 00 : SERVICIOS DE VIDRIOS Y VENTANERÍA
 72 15 31 00 : SERVICIOS DE CONSTRUCCIÓN DE FACILIDADES ATLÉTICAS Y RECREATIVAS
 72 15 32 00 : SERVICIOS DE RECUBRIMIENTO, IMPERMEABILIZACIÓN PROTECCIÓN CONTRA CLIM...
 72 15 34 00 : SERVICIOS DE APAREJAMIENTO Y ANDAMIAJE
 72 15 35 00 : SERVICIOS DE LIMPIEZA ESTRUCTURAL EXTERNA
 72 15 36 00 : SERVICIOS DE TERMINADO INTERIOR, DOTACIÓN Y REMODELACIÓN

***** CONTINUA *****

**CAMARA DE COMERCIO DE LA GUAJIRA
CORNEJO OCHOA YEZITD**



Fecha expedición: 2021/12/14 - 17:41:46 **** Recibo No. S000378132 **** Num. Operación. 99-USUPUBXX-20211214-0042

*** EXPEDIDO A TRAVES DEL SISTEMA VIRTUAL S.I.I. ***

72 15 40 00 : SERVICIOS DE EDIFICIOS ESPECIALIZADOS Y COMERCIOS
 72 15 44 00 : SERVICIOS DE MANTENIMIENTO Y FABRICACIÓN DE ACCESORIOS PARA TUBERÍAS
 76 12 16 00 : DISPOSICIÓN DE DESECHOS NO PELIGROSOS
 80 11 16 00 : SERVICIOS DE PERSONAL TEMPORAL
 81 14 15 00 : CONTROL DE CALIDAD
 83 10 15 00 : SERVICIOS DE ACUEDUCTO Y ALCANTARILLADO
 95 12 15 00 : EDIFICIOS Y ESTRUCTURAS COMERCIALES Y DE ENTRETENIMIENTO
 95 12 19 00 : EDIFICIOS Y ESTRUCTURAS EDUCACIONALES Y DE ADMINISTRACIÓN
 95 12 21 00 : EDIFICIOS Y ESTRUCTURAS DE ACOMODACIONES
 95 12 23 00 : EDIFICIOS Y ESTRUCTURAS DE SALUD Y DEPORTIVAS
 72 15 10 00 : SERVICIOS DE CONSTRUCCIÓN Y MANTENIMIENTO DE CALDERAS Y HORNOS
 72 15 12 00 : SERVICIOS DE CONSTRUCCIÓN Y MANTENIMIENTO DE HVAC CALEFACCIÓN Y ENFRI...
 72 15 17 00 : SERVICIOS DE INSTALACIÓN DE SISTEMAS DE SEGURIDAD FÍSICA E INDUSTRIAL
 27 11 32 00 : JUEGOS DE HERRAMIENTAS
 72 15 33 00 : SERVICIOS DE MANTENIMIENTO E INSTALACIÓN DE EQUIPO DE ESTACIÓN DE SER...
 72 15 37 00 : SERVICIOS DE INSTALACIÓN, MANTENIMIENTO Y REPARACIÓN DE EQUIPOS Y CON...
 72 15 41 00 : SERVICIOS DE MANTENIMIENTO Y REPARACIÓN DE EQUIPO DE SISTEMAS DE DISTR...
 72 15 42 00 : SERVICIOS DE MANTENIMIENTO Y REPARACIÓN DE INSTALACIÓN DE INSTRUMENTA...
 72 15 43 00 : SERVICIOS DE MANTENIMIENTO Y REPARACIÓN DE EQUIPO MOTIVO Y GENERACIÓN...
 77 10 15 00 : EVALUACIÓN DE IMPACTO AMBIENTAL
 77 10 16 00 : PLANEACIÓN AMBIENTAL
 77 10 17 00 : SERVICIOS DE ASESORÍA AMBIENTAL
 77 10 18 00 : AUDITORÍA AMBIENTAL
 77 11 16 00 : REHABILITACIÓN AMBIENTAL
 77 12 17 00 : CONTAMINACIÓN DEL AGUA
 80 10 15 00 : SERVICIOS DE CONSULTORÍA DE NEGOCIOS Y ADMINISTRACIÓN CORPORATIVA
 80 10 16 00 : GERENCIA DE PROYECTOS
 80 12 17 00 : SERVICIOS DE RESPONSABILIDAD CIVIL
 81 10 15 00 : INGENIERÍA CIVIL Y ARQUITECTURA
 81 10 16 00 : INGENIERÍA MECÁNICA
 81 10 17 00 : INGENIERÍA ELÉCTRICA Y ELECTRÓNICA
 81 10 22 00 : INGENIERÍA DE TRANSPORTE
 81 10 24 00 : INGENIERÍA DE TRANSMISIÓN DE ENERGÍA ELÉCTRICA
 30 19 18 00 : EQUIPOS Y MATERIALES PARA CONSTRUCCIONES TEMPORALES Y APOYO AL MANTENIM...
 81 14 16 00 : MANEJO DE CADENA DE SUMINISTROS
 83 10 18 00 : SERVICIOS ELÉCTRICOS
 93 14 15 00 : DESARROLLO Y SERVICIOS SOCIALES
 93 14 20 00 : DESARROLLO URBANO
 93 15 15 00 : ADMINISTRACIÓN PÚBLICA
 95 11 16 00 : VÍAS DE TRÁFICO ABIERTO
 95 12 17 00 : EDIFICIOS Y ESTRUCTURAS PÚBLICOS
 31 21 17 00 : ACABADOS EN GENERAL
 32 10 16 00 : CIRCUITOS INTEGRADOS
 32 11 15 00 : DIODOS
 32 11 16 00 : TRANSISTORES
 32 11 17 00 : APARATOS SEMICONDUCTORES
 32 12 15 00 : CAPACITORES
 32 12 16 00 : RESISTORES
 32 12 17 00 : COMPONENTES DISCRETOS
 32 12 18 00 : FILTROS DE SEÑALES
 32 12 19 00 : RESONADORES
 32 13 10 00 : ACCESORIOS, MATERIAS PRIMAS Y PIEZAS DE COMPONENTES ELECTRÓNICOS

***** CONTINUA *****

**CAMARA DE COMERCIO DE LA GUAJIRA
CORNEJO OCHOA YEZITD**



Fecha expedición: 2021/12/14 - 17:41:46 **** Recibo No. S000378132 **** Num. Operación. 99-USUPUBXX-20211214-0042

*** EXPEDIDO A TRAVES DEL SISTEMA VIRTUAL S.I.I. ***

32 14 11 00 : PIEZAS Y ACCESORIOS DE TUBOS ELECTRÓNICOS
 32 15 15 00 : DISPOSITIVOS DE CONTROL DE INDICACIÓN Y DE SEÑALIZACIÓN
 32 15 16 00 : SUBSISTEMAS PROGRAMABLES DE CONTROLADOR LÓGICO
 32 15 17 00 : CONTROLADORES LÓGICOS PROGRAMABLES
 32 15 18 00 : DISPOSITIVOS DE CONTROL DE SEGURIDAD
 32 15 19 00 : DISPOSITIVOS DE AUTOMATIZACIÓN DE CONTROL DE LA CONECTIVIDAD
 32 15 20 00 : CONTROL DE PROCESOS O SISTEMAS EMPAQUETADOS DE AUTOMATIZACIÓN
 39 10 16 00 : LÁMPARAS Y BOMBILLAS
 39 10 18 00 : COMPONENTES Y ACCESORIOS DE LÁMPARA
 39 10 19 00 : BALASTOS DE LÁMPARAS Y TRANSFORMADORES DE LÁMPARAS
 39 11 15 00 : ILUMINACIÓN DE INTERIORES Y ARTEFACTOS
 39 11 16 00 : ILUMINACIÓN EXTERIOR Y ARTEFACTOS
 39 11 17 00 : ALUMBRADO DE EMERGENCIA
 39 11 18 00 : ACCESORIOS DE ILUMINACIÓN
 39 11 19 00 : SEÑALIZACIÓN E ILUMINACIÓN DE EMPLAZAMIENTOS PELIGROSOS
 39 11 20 00 : PROYECTORES MÓVILES
 39 11 21 00 : ILUMINACIÓN ÓPTICA
 39 11 22 00 : DISPOSITIVOS DE EFECTOS ESPECIALES
 39 11 23 00 : ILUMINACIÓN Y ACCESORIOS DE ESCENARIOS Y ESTUDIOS
 39 11 24 00 : DISPOSITIVOS PARA MANEJO DE LUCES Y CONTROL DE ESCENARIOS Y ESTUDIOS
 39 11 25 00 : LUMINARIAS DE ESCENARIOS Y ESTUDIOS
 39 11 26 00 : DISPOSITIVOS DE ILUMINACIÓN NO - ELÉCTRICA
 39 12 10 00 : EQUIPAMIENTO PARA DISTRIBUCIÓN Y CONVERSIÓN DE ALIMENTACIÓN
 39 12 11 00 : CENTROS DE CONTROL Y DISTRIBUCIÓN Y ACCESORIOS
 39 12 14 00 : LENGUETAS DE CONEXIÓN, CONECTADORES Y TERMINALES
 39 12 15 00 : CONMUTADORES, CONTROLES Y RELES Y ACCESORIOS
 39 12 16 00 : DISPOSITIVOS Y ACCESORIOS PARA LA PROTECCIÓN DE CIRCUITOS
 39 12 17 00 : FERRETERÍA ELÉCTRICA Y SUMINISTROS
 39 12 18 00 : INSTALACIONES DE EDIFICIOS INTELIGENTES - IBI
 39 12 22 00 : INTERRUPTORES ELÉCTRICOS Y ACCESORIOS
 39 12 23 00 : RELES ELÉCTRICOS Y ACCESORIOS
 39 13 15 00 : MARCADORES DE ALAMBRE Y DISPOSITIVOS PARA MARCAR ALAMBRE
 39 13 16 00 : DISPOSITIVOS DE PROTECCIÓN DE ALAMBRE
 39 13 17 00 : CONDUCTOS ELÉCTRICOS, ELECTRODUCTOS Y CABLES AÉREOS
 70 13 15 00 : PROTECCIÓN DEL TERRENO Y DEL SUELO
 70 14 16 00 : PROTECCIÓN DE CULTIVOS
 70 14 17 00 : GESTIÓN DE CULTIVOS
 70 15 18 00 : SERVICIOS DE CONSERVACIÓN FORESTAL
 70 15 19 00 : RECURSOS FORESTALES
 70 16 16 00 : FLORA
 70 16 17 00 : ECOSISTEMAS
 70 17 15 00 : DESARROLLO
 72 10 29 00 : SERVICIOS DE MANTENIMIENTO Y REPARACIÓN DE INSTALACIONES
 72 10 33 00 : SERVICIOS DE MANTENIMIENTO Y REPARACIÓN DE INFRAESTRUCTURA
 72 12 11 00 : SERVICIOS DE CONSTRUCCIÓN DE EDIFICIOS COMERCIALES Y DE OFICINA
 72 14 13 00 : SERVICIO DE CONSTRUCCIÓN DE FACILIDADES ATLÉTICAS Y RECREATIVAS
 55 11 15 00 : PUBLICACIONES ELECTRÓNICAS Y MÚSICA
 55 11 16 00 : MATERIAL DE REFERENCIA DE SOFTWARE ELECTRÓNICO
 55 12 15 00 : RÓTULOS
 55 12 16 00 : ETIQUETAS
 55 12 18 00 : DOCUMENTOS DE IDENTIFICACIÓN
 56 10 15 00 : MUEBLES

***** CONTINUA *****

**CAMARA DE COMERCIO DE LA GUAJIRA
CORNEJO OCHOA YEZITD**



Fecha expedición: 2021/12/14 - 17:41:46 **** Recibo No. S000378132 **** Num. Operación. 99-USUPUBXX-20211214-0042

*** EXPEDIDO A TRAVES DEL SISTEMA VIRTUAL S.I.I. ***

56 10 16 00 : MUEBLES PARA EL EXTERIOR
 56 10 17 00 : MUEBLES DE OFICINA
 56 10 18 00 : ACCESORIOS Y MUEBLES DE BEBÉ Y NIÑO
 56 10 19 00 : PIEZAS DE MOBILIARIO Y ACCESORIOS
 56 11 15 00 : SITIOS DE TRABAJO Y PAQUETES PARA LA OFICINA
 56 11 16 00 : SISTEMAS DE PANELES
 56 11 17 00 : CASEGOOD Y SISTEMAS NO MODULARES
 56 11 18 00 : MUEBLES INDEPENDIENTES
 56 11 19 00 : MUEBLES INDUSTRIALES
 56 11 20 00 : MUEBLES DE APOYO DE LA COMPUTADORA
 56 11 21 00 : ASIENTOS
 56 11 22 00 : SISTEMAS DE ESCRITORIOS
 56 11 23 00 : PARTES Y ACCESORIOS PARA ASIENTOS DE AUDITORIOS O ESTADIOS O DE USO ESP...
 56 12 10 00 : MOBILIARIO DE BIBLIOTECA
 56 12 11 00 : MOBILIARIO DE CLASE DE ARTE
 56 12 12 00 : MOBILIARIO DE SALA DE PRIMEROS AUXILIOS
 56 12 13 00 : ACCESORIOS DE INSTALACIONES EDUCATIVAS GENERALES
 56 12 14 00 : MOBILIARIO DE CAFETERÍA Y COMEDOR
 56 12 16 00 : MOBILIARIO PARA EL TIEMPO DE DESCANSO Y OCIO CREATIVO PARA GUARDERÍA I...
 56 12 17 00 : MÓDULOS DE ALMACENAMIENTO GENERAL Y DE LIBROS PARA LAS AULAS
 56 12 18 00 : MOBILIARIO Y ACCESORIOS DE AULAS VOCACIONALES
 56 12 19 00 : MOBILIARIO DE DEMOSTRACIÓN
 56 12 20 00 : MUEBLES DE LABORATORIO
 56 13 15 00 : MANIQUÍES Y FORMAS
 56 13 16 00 : EXHIBIDORES Y ACCESORIOS AUTO SOPORTADOS PARA MERCANCÍAS
 56 13 17 00 : APARATOS, ESTANTES, SISTEMAS Y ACCESORIOS PARA INSTALACIÓN DE MERCANCÍAS
 56 14 15 00 : ADORNOS CERÁMICOS PARA EL HOGAR
 56 14 16 00 : ADORNOS DE VIDRIO PARA EL HOGAR
 49 20 15 00 : EQUIPO DE ENTRENAMIENTO PARA AERÓBICOS
 49 20 16 00 : EQUIPO DE ENTRENAMIENTO DE PESAS Y RESISTENCIA
 70 11 15 00 : PLANTAS Y ÁRBOLES ORNAMENTALES
 70 11 17 00 : PARQUES, JARDINES Y HUERTOS
 72 14 12 00 : SERVICIOS DE CONSTRUCCIÓN MARINA
 70 17 18 00 : SERVICIOS DE DRENAJE
 77 11 15 00 : SERVICIOS DE SEGURIDAD AMBIENTAL
 72 11 10 00 : SERVICIOS DE CONSTRUCCIÓN DE UNIDADES UNIFAMILIARES
 77 10 19 00 : SERVICIOS DE INVESTIGACIÓN DE CONTAMINACIÓN
 77 10 20 00 : SERVICIOS DE REPORTE AMBIENTAL
 77 12 15 00 : CONTAMINACIÓN DEL AIRE
 77 12 16 00 : CONTAMINACIÓN DEL SUELO

EXPERIENCIA No.90 :

NÚMERO CONSECUTIVO DEL CONTRATO:090

CONTRATO CELEBRADO POR :1 - EL PROPONENTE

NOMBRE DEL CONTRATISTA :CORNEJO OCHOA YEZITD

NOMBRE DEL CONTRATANTE :MUNICIPIO DE URIBIA

VALOR CONTRATADO EN SMLV :1292,65

SG FM CL PR - DESCRIPCIÓN

11 11 15 00 : BARRO Y TIERRA
 11 11 16 00 : PIEDRA
 11 11 17 00 : ARENA
 20 10 18 00 : SISTEMAS MECANIZADOS DE SOPORTE EN TIERRA

***** CONTINUA *****

**CAMARA DE COMERCIO DE LA GUAJIRA
CORNEJO OCHOA YEZITD**



Fecha expedición: 2021/12/14 - 17:41:46 **** Recibo No. S000378132 **** Num. Operación. 99-USUPUBXX-20211214-0042

*** EXPEDIDO A TRAVES DEL SISTEMA VIRTUAL S.I.I. ***

20 12 13 00 : EQUIPO DE CONTROL DE ARENA
 22 10 20 00 : EQUIPO Y MAQUINARIA DE DEMOLICIÓN DE EDIFICIOS
 27 11 15 00 : HERRAMIENTAS DE CORTE Y ENGARZADO Y PUNZONES
 27 11 22 00 : HERRAMIENTAS DE ALBAÑILERÍA Y CONCRETO
 27 11 27 00 : HERRAMIENTAS MECÁNICAS
 27 12 18 00 : HERRAMIENTAS HIDRÁULICAS
 30 10 15 00 : ÁNGULOS
 30 10 17 00 : VIGAS
 30 10 23 00 : PERFILES
 30 11 15 00 : CONCRETO Y MORTEROS
 30 13 15 00 : BLOQUES
 30 19 16 00 : ESCALERAS Y ACCESORIOS DE ANDAMIAJE
 39 12 13 00 : CUADROS, REGISTROS Y MENAJE PARA ELECTRICIDAD
 39 12 19 00 : DISPOSITIVOS Y ACCESORIOS DE SEGURIDAD ELÉCTRICA
 40 14 17 00 : MATERIAL DE FERRETERÍA Y ACCESORIOS
 41 10 17 00 : EQUIPO DE PERFORACIÓN, AMOLADURA, CORTE, TRITURACIÓN Y Prensado para ...
 41 11 46 00 : INSTRUMENTOS DE VERIFICACIÓN DE METALES, METALURGIA Y MATERIALES ESTRU...
 56 12 15 00 : MOBILIARIO GENERAL DE AULA
 72 10 15 00 : SERVICIOS DE APOYO PARA LA CONSTRUCCIÓN
 72 15 14 00 : SERVICIOS DE CONSTRUCCIÓN DE RECUBRIMIENTOS DE MUROS
 72 15 11 00 : SERVICIOS DE CONSTRUCCIÓN DE PLOMERÍA
 72 15 13 00 : SERVICIOS DE PINTURA E INSTALACIÓN DE PAPEL DE COLGADURA
 72 15 15 00 : SERVICIOS DE SISTEMAS ELÉCTRICOS
 72 15 16 00 : SERVICIOS DE SISTEMAS ESPECIALIZADOS DE COMUNICACIÓN
 72 15 19 00 : SERVICIOS DE ALBAÑILERÍA Y MAMPOSTERÍA
 72 15 20 00 : SERVICIOS DE PAÑETADO Y DRYWALL
 72 15 21 00 : SERVICIOS ACÚSTICOS Y DE AISLAMIENTO
 72 15 22 00 : SERVICIOS DE BALDOSAS TERRAZO Y MÁRMOL Y MOSAICOS
 72 15 23 00 : SERVICIOS DE CARPINTERÍA
 72 15 24 00 : SERVICIOS DE MONTAJE E INSTALACIÓN DE VENTANAS Y PUERTAS
 72 15 25 00 : SERVICIOS DE INSTALACIÓN DE PISOS
 72 15 26 00 : SERVICIOS DE TECHADO Y PAREDES EXTERNAS Y LÁMINAS DE METAL
 72 15 27 00 : SERVICIOS DE INSTALACIÓN Y REPARACIÓN DE CONCRETO
 72 15 28 00 : SERVICIOS DE PERFORACIÓN DE POZOS DE AGUA
 72 15 29 00 : SERVICIOS DE MONTAJE DE ACERO ESTRUCTURAL
 72 15 30 00 : SERVICIOS DE VIDRIOS Y VENTANERÍA
 72 15 31 00 : SERVICIOS DE CONSTRUCCIÓN DE FACILIDADES ATLÉTICAS Y RECREATIVAS
 72 15 32 00 : SERVICIOS DE RECUBRIMIENTO, IMPERMEABILIZACIÓN PROTECCIÓN CONTRA CLIM...
 72 15 34 00 : SERVICIOS DE APAREJAMIENTO Y ANDAMIAJE
 72 15 35 00 : SERVICIOS DE LIMPIEZA ESTRUCTURAL EXTERNA
 72 15 36 00 : SERVICIOS DE TERMINADO INTERIOR, DOTACIÓN Y REMODELACIÓN
 72 15 40 00 : SERVICIOS DE EDIFICIOS ESPECIALIZADOS Y COMERCIOS
 72 15 44 00 : SERVICIOS DE MANTENIMIENTO Y FABRICACIÓN DE ACCESORIOS PARA TUBERÍAS
 76 12 16 00 : DISPOSICIÓN DE DESECHOS NO PELIGROSOS
 80 11 16 00 : SERVICIOS DE PERSONAL TEMPORAL
 81 14 15 00 : CONTROL DE CALIDAD
 83 10 15 00 : SERVICIOS DE ACUEDUCTO Y ALCANTARILLADO
 95 12 15 00 : EDIFICIOS Y ESTRUCTURAS COMERCIALES Y DE ENTRETENIMIENTO
 95 12 19 00 : EDIFICIOS Y ESTRUCTURAS EDUCACIONALES Y DE ADMINISTRACIÓN
 95 12 21 00 : EDIFICIOS Y ESTRUCTURAS DE ACOMODACIONES
 95 12 23 00 : EDIFICIOS Y ESTRUCTURAS DE SALUD Y DEPORTIVAS
 72 15 10 00 : SERVICIOS DE CONSTRUCCIÓN Y MANTENIMIENTO DE CALDERAS Y HORNOS

***** CONTINUA *****

**CAMARA DE COMERCIO DE LA GUAJIRA
CORNEJO OCHOA YEZITD**



Fecha expedición: 2021/12/14 - 17:41:46 **** Recibo No. S000378132 **** Num. Operación. 99-USUPUBXX-20211214-0042

*** EXPEDIDO A TRAVES DEL SISTEMA VIRTUAL S.I.I. ***

72 15 12 00 : SERVICIOS DE CONSTRUCCIÓN Y MANTENIMIENTO DE HVAC CALEFACCIÓN Y ENFRI...

72 15 17 00 : SERVICIOS DE INSTALACIÓN DE SISTEMAS DE SEGURIDAD FÍSICA E INDUSTRIAL

27 11 32 00 : JUEGOS DE HERRAMIENTAS

72 15 33 00 : SERVICIOS DE MANTENIMIENTO E INSTALACIÓN DE EQUIPO DE ESTACIÓN DE SER...

72 15 37 00 : SERVICIOS DE INSTALACIÓN, MANTENIMIENTO Y REPARACIÓN DE EQUIPOS Y CON...

72 15 41 00 : SERVICIOS DE MANTENIMIENTO Y REPARACIÓN DE EQUIPO DE SISTEMAS DE DISTR...

72 15 42 00 : SERVICIOS DE MANTENIMIENTO Y REPARACIÓN DE INSTALACIÓN DE INSTRUMENTA...

72 15 43 00 : SERVICIOS DE MANTENIMIENTO Y REPARACIÓN DE EQUIPO MOTIVO Y GENERACIÓN...

77 10 15 00 : EVALUACIÓN DE IMPACTO AMBIENTAL

77 10 16 00 : PLANEACIÓN AMBIENTAL

77 10 17 00 : SERVICIOS DE ASESORÍA AMBIENTAL

77 10 18 00 : AUDITORÍA AMBIENTAL

77 11 16 00 : REHABILITACIÓN AMBIENTAL

77 12 17 00 : CONTAMINACIÓN DEL AGUA

80 10 15 00 : SERVICIOS DE CONSULTORÍA DE NEGOCIOS Y ADMINISTRACIÓN CORPORATIVA

80 10 16 00 : GERENCIA DE PROYECTOS

80 12 17 00 : SERVICIOS DE RESPONSABILIDAD CIVIL

81 10 15 00 : INGENIERÍA CIVIL Y ARQUITECTURA

81 10 16 00 : INGENIERÍA MECÁNICA

81 10 17 00 : INGENIERÍA ELÉCTRICA Y ELECTRÓNICA

81 10 22 00 : INGENIERÍA DE TRANSPORTE

81 10 24 00 : INGENIERÍA DE TRANSMISIÓN DE ENERGÍA ELÉCTRICA

30 19 18 00 : EQUIPOS Y MATERIALES PARA CONSTRUCCIONES TEMPORALES Y APOYO AL MANTENIM...

81 14 16 00 : MANEJO DE CADENA DE SUMINISTROS

83 10 18 00 : SERVICIOS ELÉCTRICOS

93 14 15 00 : DESARROLLO Y SERVICIOS SOCIALES

93 14 20 00 : DESARROLLO URBANO

93 15 15 00 : ADMINISTRACIÓN PÚBLICA

95 11 16 00 : VÍAS DE TRÁFICO ABIERTO

95 12 17 00 : EDIFICIOS Y ESTRUCTURAS PÚBLICOS

31 21 17 00 : ACABADOS EN GENERAL

32 10 16 00 : CIRCUITOS INTEGRADOS

32 11 15 00 : DIODOS

32 11 16 00 : TRANSISTORES

32 11 17 00 : APARATOS SEMICONDUCTORES

32 12 15 00 : CAPACITORES

32 12 16 00 : RESISTORES

32 12 17 00 : COMPONENTES DISCRETOS

32 12 18 00 : FILTROS DE SEÑALES

32 12 19 00 : RESONADORES

32 13 10 00 : ACCESORIOS, MATERIAS PRIMAS Y PIEZAS DE COMPONENTES ELECTRÓNICOS

32 14 11 00 : PIEZAS Y ACCESORIOS DE TUBOS ELECTRÓNICOS

32 15 15 00 : DISPOSITIVOS DE CONTROL DE INDICACIÓN Y DE SEÑALIZACIÓN

32 15 16 00 : SUBSISTEMAS PROGRAMABLES DE CONTROLADOR LÓGICO

32 15 17 00 : CONTROLADORES LÓGICOS PROGRAMABLES

32 15 18 00 : DISPOSITIVOS DE CONTROL DE SEGURIDAD

32 15 19 00 : DISPOSITIVOS DE AUTOMATIZACIÓN DE CONTROL DE LA CONECTIVIDAD

32 15 20 00 : CONTROL DE PROCESOS O SISTEMAS EMPAQUETADOS DE AUTOMATIZACIÓN

39 10 16 00 : LÁMPARAS Y BOMBILLAS

39 10 18 00 : COMPONENTES Y ACCESORIOS DE LÁMPARA

39 10 19 00 : BALASTOS DE LÁMPARAS Y TRANSFORMADORES DE LÁMPARAS

39 11 15 00 : ILUMINACIÓN DE INTERIORES Y ARTEFACTOS

***** CONTINUA *****

**CAMARA DE COMERCIO DE LA GUAJIRA
CORNEJO OCHOA YEZITD**



Fecha expedición: 2021/12/14 - 17:41:46 **** Recibo No. S000378132 **** Num. Operación. 99-USUPUBXX-20211214-0042

*** EXPEDIDO A TRAVES DEL SISTEMA VIRTUAL S.I.I. ***

39 11 16 00 : ILUMINACIÓN EXTERIOR Y ARTEFACTOS
 39 11 17 00 : ALUMBRADO DE EMERGENCIA
 39 11 18 00 : ACCESORIOS DE ILUMINACIÓN
 39 11 19 00 : SEÑALIZACIÓN E ILUMINACIÓN DE EMPLAZAMIENTOS PELIGROSOS
 39 11 20 00 : PROYECTORES MÓVILES
 39 11 21 00 : ILUMINACIÓN ÓPTICA
 39 11 22 00 : DISPOSITIVOS DE EFECTOS ESPECIALES
 39 11 23 00 : ILUMINACIÓN Y ACCESORIOS DE ESCENARIOS Y ESTUDIOS
 39 11 24 00 : DISPOSITIVOS PARA MANEJO DE LUCES Y CONTROL DE ESCENARIOS Y ESTUDIOS
 39 11 25 00 : LUMINARIAS DE ESCENARIOS Y ESTUDIOS
 39 11 26 00 : DISPOSITIVOS DE ILUMINACIÓN NO - ELÉCTRICA
 39 12 10 00 : EQUIPAMIENTO PARA DISTRIBUCIÓN Y CONVERSIÓN DE ALIMENTACIÓN
 39 12 11 00 : CENTROS DE CONTROL Y DISTRIBUCIÓN Y ACCESORIOS
 39 12 14 00 : LENGUETAS DE CONEXIÓN, CONECTADORES Y TERMINALES
 39 12 15 00 : CONMUTADORES, CONTROLES Y RELES Y ACCESORIOS
 39 12 16 00 : DISPOSITIVOS Y ACCESORIOS PARA LA PROTECCIÓN DE CIRCUITOS
 39 12 18 00 : INSTALACIONES DE EDIFICIOS INTELIGENTES - IBI
 39 12 22 00 : INTERRUPTORES ELÉCTRICOS Y ACCESORIOS
 39 12 23 00 : RELES ELÉCTRICOS Y ACCESORIOS
 39 13 15 00 : MARCADORES DE ALAMBRE Y DISPOSITIVOS PARA MARCAR ALAMBRE
 39 13 16 00 : DISPOSITIVOS DE PROTECCIÓN DE ALAMBRE
 39 13 17 00 : CONDUCTOS ELÉCTRICOS, ELECTRODUCTOS Y CABLES AÉREOS
 70 13 15 00 : PROTECCIÓN DEL TERRENO Y DEL SUELO
 70 14 15 00 : PRODUCCIÓN DE CULTIVOS
 70 14 17 00 : GESTIÓN DE CULTIVOS
 70 15 18 00 : SERVICIOS DE CONSERVACIÓN FORESTAL
 70 15 19 00 : RECURSOS FORESTALES
 70 16 16 00 : FLORA
 70 16 17 00 : ECOSISTEMAS
 70 17 15 00 : DESARROLLO
 72 10 29 00 : SERVICIOS DE MANTENIMIENTO Y REPARACIÓN DE INSTALACIONES
 72 10 33 00 : SERVICIOS DE MANTENIMIENTO Y REPARACIÓN DE INFRAESTRUCTURA
 72 12 11 00 : SERVICIOS DE CONSTRUCCIÓN DE EDIFICIOS COMERCIALES Y DE OFICINA
 72 14 13 00 : SERVICIO DE CONSTRUCCIÓN DE FACILIDADES ATLÉTICAS Y RECREATIVAS
 55 11 15 00 : PUBLICACIONES ELECTRÓNICAS Y MÚSICA
 55 11 16 00 : MATERIAL DE REFERENCIA DE SOFTWARE ELECTRÓNICO
 55 12 15 00 : RÓTULOS
 55 12 16 00 : ETIQUETAS
 55 12 18 00 : DOCUMENTOS DE IDENTIFICACIÓN
 56 10 15 00 : MUEBLES
 56 10 16 00 : MUEBLES PARA EL EXTERIOR
 56 10 17 00 : MUEBLES DE OFICINA
 56 10 18 00 : ACCESORIOS Y MUEBLES DE BEBÉ Y NIÑO
 56 10 19 00 : PIEZAS DE MOBILIARIO Y ACCESORIOS
 56 11 15 00 : SITIOS DE TRABAJO Y PAQUETES PARA LA OFICINA
 56 11 16 00 : SISTEMAS DE PANELES
 56 11 17 00 : CASEGOOD Y SISTEMAS NO MODULARES
 56 11 18 00 : MUEBLES INDEPENDIENTES
 56 11 19 00 : MUEBLES INDUSTRIALES
 56 11 20 00 : MUEBLES DE APOYO DE LA COMPUTADORA
 56 11 21 00 : ASIENTOS
 56 11 22 00 : SISTEMAS DE ESCRITORIOS

***** CONTINUA *****

**CAMARA DE COMERCIO DE LA GUAJIRA
CORNEJO OCHOA YEZITD**



Fecha expedición: 2021/12/14 - 17:41:47 **** Recibo No. S000378132 **** Num. Operación. 99-USUPUBXX-20211214-0042

*** EXPEDIDO A TRAVES DEL SISTEMA VIRTUAL S.I.I. ***

56 11 23 00 : PARTES Y ACCESORIOS PARA ASIENTOS DE AUDITORIOS O ESTADIOS O DE USO ESP...
 56 12 10 00 : MOBILIARIO DE BIBLIOTECA
 56 12 11 00 : MOBILIARIO DE CLASE DE ARTE
 56 12 13 00 : ACCESORIOS DE INSTALACIONES EDUCATIVAS GENERALES
 56 12 14 00 : MOBILIARIO DE CAFETERÍA Y COMEDOR
 56 12 16 00 : MOBILIARIO PARA EL TIEMPO DE DESCANSO Y OCIO CREATIVO PARA GUARDERÍA I...
 56 12 17 00 : MÓDULOS DE ALMACENAMIENTO GENERAL Y DE LIBROS PARA LAS AULAS
 56 12 18 00 : MOBILIARIO Y ACCESORIOS DE AULAS VOCACIONALES
 56 12 19 00 : MOBILIARIO DE DEMOSTRACIÓN
 56 12 20 00 : MUEBLES DE LABORATORIO
 56 13 15 00 : MANIQUÍES Y FORMAS
 56 13 16 00 : EXHIBIDORES Y ACCESORIOS AUTO SOPORTADOS PARA MERCANCÍAS
 56 13 17 00 : APARATOS, ESTANTES, SISTEMAS Y ACCESORIOS PARA INSTALACIÓN DE MERCANCÍAS
 56 14 15 00 : ADORNOS CERÁMICOS PARA EL HOGAR
 56 14 16 00 : ADORNOS DE VIDRIO PARA EL HOGAR
 49 20 15 00 : EQUIPO DE ENTRENAMIENTO PARA AERÓBICOS
 49 20 16 00 : EQUIPO DE ENTRENAMIENTO DE PESAS Y RESISTENCIA
 70 11 15 00 : PLANTAS Y ÁRBOLES ORNAMENTALES
 70 11 17 00 : PARQUES, JARDINES Y HUERTOS
 72 14 12 00 : SERVICIOS DE CONSTRUCCIÓN MARINA
 70 17 18 00 : SERVICIOS DE DRENAJE
 77 11 15 00 : SERVICIOS DE SEGURIDAD AMBIENTAL
 72 11 10 00 : SERVICIOS DE CONSTRUCCIÓN DE UNIDADES UNIFAMILIARES
 77 10 19 00 : SERVICIOS DE INVESTIGACIÓN DE CONTAMINACIÓN
 77 10 20 00 : SERVICIOS DE REPORTE AMBIENTAL
 77 12 15 00 : CONTAMINACIÓN DEL AIRE
 77 12 16 00 : CONTAMINACIÓN DEL SUELO

EXPERIENCIA No. 91 :

NÚMERO CONSECUTIVO DEL CONTRATO:091

CONTRATO CELEBRADO POR :1 - EL PROPONENTE

NOMBRE DEL CONTRATISTA :YEZITD CORNEJO OCHOA

NOMBRE DEL CONTRATANTE :MUNICIPIO DE URIBIA

VALOR CONTRATADO EN SMLLV :1560,51

SG FM CL PR - DESCRIPCIÓN

11 11 15 00 : BARRO Y TIERRA
 11 11 16 00 : PIEDRA
 11 11 17 00 : ARENA
 20 10 18 00 : SISTEMAS MECANIZADOS DE SOPORTE EN TIERRA
 20 12 13 00 : EQUIPO DE CONTROL DE ARENA
 22 10 20 00 : EQUIPO Y MAQUINARIA DE DEMOLICIÓN DE EDIFICIOS
 27 11 15 00 : HERRAMIENTAS DE CORTE Y ENGARZADO Y PUNZONES
 27 11 22 00 : HERRAMIENTAS DE ALBAÑILERÍA Y CONCRETO
 27 11 27 00 : HERRAMIENTAS MECÁNICAS
 27 12 18 00 : HERRAMIENTAS HIDRÁULICAS
 30 10 15 00 : ÁNGULOS
 30 10 17 00 : VIGAS
 30 10 23 00 : PERFILES
 30 13 15 00 : BLOQUES
 30 19 16 00 : ESCALERAS Y ACCESORIOS DE ANDAMIAJE
 39 12 13 00 : CUADROS, REGISTROS Y MENAJE PARA ELECTRICIDAD
 39 12 19 00 : DISPOSITIVOS Y ACCESORIOS DE SEGURIDAD ELÉCTRICA

***** CONTINUA *****

**CAMARA DE COMERCIO DE LA GUAJIRA
CORNEJO OCHOA YEZITD**



Fecha expedición: 2021/12/14 - 17:41:47 **** Recibo No. S000378132 **** Num. Operación. 99-USUPUBXX-20211214-0042

*** EXPEDIDO A TRAVES DEL SISTEMA VIRTUAL S.I.I. ***

40 14 17 00 : MATERIAL DE FERRETERÍA Y ACCESORIOS
 41 10 17 00 : EQUIPO DE PERFORACIÓN, AMOLADURA, CORTE, TRITURACIÓN Y PRENSADO PARA ...
 41 11 46 00 : INSTRUMENTOS DE VERIFICACIÓN DE METALES, METALURGIA Y MATERIALES ESTRU...
 56 12 15 00 : MOBILIARIO GENERAL DE AULA
 72 10 15 00 : SERVICIOS DE APOYO PARA LA CONSTRUCCIÓN
 72 12 14 00 : SERVICIOS DE CONSTRUCCIÓN DE EDIFICIOS PÚBLICOS ESPECIALIZADOS
 72 14 10 00 : SERVICIOS DE CONSTRUCCIÓN DE AUTOPISTAS Y CARRETERAS
 72 14 11 00 : SERVICIOS DE CONSTRUCCIÓN Y REVESTIMIENTO Y PAVIMENTACIÓN DE INFRAEST...
 72 15 11 00 : SERVICIOS DE CONSTRUCCIÓN DE PLOMERÍA
 72 15 13 00 : SERVICIOS DE PINTURA E INSTALACIÓN DE PAPEL DE COLGADURA
 72 15 14 00 : SERVICIOS DE CONSTRUCCIÓN DE RECUBRIMIENTOS DE MUROS
 72 15 15 00 : SERVICIOS DE SISTEMAS ELÉCTRICOS
 72 15 16 00 : SERVICIOS DE SISTEMAS ESPECIALIZADOS DE COMUNICACIÓN
 72 15 19 00 : SERVICIOS DE ALBAÑILERÍA Y MAMPOSTERÍA
 72 15 20 00 : SERVICIOS DE PAÑETADO Y DRYWALL
 72 15 21 00 : SERVICIOS ACÚSTICOS Y DE AISLAMIENTO
 72 15 22 00 : SERVICIOS DE BALDOSAS TERRAZO Y MÁRMOL Y MOSAICOS
 72 15 23 00 : SERVICIOS DE CARPINTERÍA
 72 15 24 00 : SERVICIOS DE MONTAJE E INSTALACIÓN DE VENTANAS Y PUERTAS
 72 15 25 00 : SERVICIOS DE INSTALACIÓN DE PISOS
 72 15 26 00 : SERVICIOS DE TECHADO Y PAREDES EXTERNAS Y LÁMINAS DE METAL
 72 15 27 00 : SERVICIOS DE INSTALACIÓN Y REPARACIÓN DE CONCRETO
 72 15 28 00 : SERVICIOS DE PERFORACIÓN DE POZOS DE AGUA
 72 15 29 00 : SERVICIOS DE MONTAJE DE ACERO ESTRUCTURAL
 72 15 30 00 : SERVICIOS DE VIDRIOS Y VENTANERÍA
 72 15 31 00 : SERVICIOS DE CONSTRUCCIÓN DE FACILIDADES ATLÉTICAS Y RECREATIVAS
 72 15 32 00 : SERVICIOS DE RECUBRIMIENTO, IMPERMEABILIZACIÓN PROTECCIÓN CONTRA CLIM...
 72 15 34 00 : SERVICIOS DE APAREJAMIENTO Y ANDAMIAJE
 72 15 36 00 : SERVICIOS DE TERMINADO INTERIOR, DOTACIÓN Y REMODELACIÓN
 72 15 40 00 : SERVICIOS DE EDIFICIOS ESPECIALIZADOS Y COMERCIOS
 72 15 44 00 : SERVICIOS DE MANTENIMIENTO Y FABRICACIÓN DE ACCESORIOS PARA TUBERÍAS
 76 12 16 00 : DISPOSICIÓN DE DESECHOS NO PELIGROSOS
 80 11 16 00 : SERVICIOS DE PERSONAL TEMPORAL
 81 14 15 00 : CONTROL DE CALIDAD
 83 10 15 00 : SERVICIOS DE ACUEDUCTO Y ALCANTARILLADO
 95 12 15 00 : EDIFICIOS Y ESTRUCTURAS COMERCIALES Y DE ENTRETENIMIENTO
 95 12 19 00 : EDIFICIOS Y ESTRUCTURAS EDUCACIONALES Y DE ADMINISTRACIÓN
 95 12 21 00 : EDIFICIOS Y ESTRUCTURAS DE ACOMODACIONES
 95 12 23 00 : EDIFICIOS Y ESTRUCTURAS DE SALUD Y DEPORTIVAS
 14 11 17 00 : PRODUCTOS DE PAPEL PARA USO PERSONAL
 14 12 17 00 : PAPELES LAMINADOS
 40 10 18 00 : EQUIPO DE CALEFACCIÓN Y PIEZAS Y ACCESORIOS
 41 11 15 00 : INSTRUMENTOS DE MEDICIÓN DEL PESO
 41 10 30 00 : EQUIPO DE ENFRIAMIENTO PARA LABORATORIO
 42 21 19 00 : AYUDA DE PREPARACIÓN DE COMIDA Y BEBIDA Y ALIMENTOS PARA PERSONAS FÍS...
 48 10 15 00 : EQUIPO PARA COCINAR O CALENTAR
 48 10 18 00 : MENAJE Y UTENSILIOS DE COCINA
 48 10 19 00 : TAZAS PARA SERVICIO DE MESA
 48 10 21 00 : SUMINISTROS Y EQUIPO DE MANIPULACIÓN Y ALMACENAMIENTO
 49 20 16 00 : EQUIPO DE ENTRENAMIENTO DE PESAS Y RESISTENCIA
 52 14 15 00 : ELECTRODOMÉSTICOS PARA COCINA
 52 14 16 00 : LAVADORAS Y SUMINISTROS DE USO DOMÉSTICO

***** CONTINUA *****

**CAMARA DE COMERCIO DE LA GUAJIRA
CORNEJO OCHOA YEZITD**



Fecha expedición: 2021/12/14 - 17:41:47 **** Recibo No. S000378132 **** Num. Operación. 99-USUPUBXX-20211214-0042

*** EXPEDIDO A TRAVES DEL SISTEMA VIRTUAL S.I.I. ***

52 14 18 00 : OTROS ELECTRODOMÉSTICOS
 52 15 15 00 : UTENSILIOS DE COCINA DESECHABLES DOMÉSTICOS
 52 15 16 00 : UTENSILIOS DE COCINA DOMÉSTICOS
 52 15 17 00 : CUBERTERÍA Y CUCHILLERÍA DE USO DOMÉSTICO
 52 15 18 00 : BATERÍA DE COCINA DOMÉSTICA
 52 15 19 00 : UTENSILIOS PARA HORNEAR DOMÉSTICOS
 52 15 20 00 : PLATOS, UTENSILIOS PARA SERVIR Y RECIPIENTES PARA ALMACENAR
 52 15 21 00 : CRISTALERÍA DE USO DOMÉSTICO
 52 15 22 00 : LAVADO DE PLATOS Y ACCESORIOS DE ALMACENAMIENTO DE PLATOS
 52 17 10 00 : TRATAMIENTOS DE PARED DE BAÑO
 56 10 17 00 : MUEBLES DE OFICINA
 56 10 18 00 : ACCESORIOS Y MUEBLES DE BEBÉ Y NIÑO
 56 10 19 00 : PIEZAS DE MOBILIARIO Y ACCESORIOS
 60 13 14 00 : INSTRUMENTOS DE PERCUSIÓN
 60 14 10 00 : JUGUETES
 60 10 27 00 : MATERIALES DE RECURSOS DEL PROFESOR DE PENSAMIENTO LÓGICO, PERCEPCIÓN ...
 60 10 29 00 : MATERIALES DE RECURSOS DEL PROFESOR DEL DINERO Y LA HORA
 60 10 30 00 : FRACCIONES, PENTOMINOS Y MATERIALES DE ENSEÑANZA DE DECIMALES
 60 10 31 00 : MATERIALES DE RECURSOS DEL PROFESOR DE GEOMETRÍA
 60 10 32 00 : MATERIALES DE RECURSOS DEL PROFESOR DE ÁLGEBRA
 60 10 34 00 : RECURSOS DE HABILIDAD DE LECTURA DE MAPAS Y GEOGRAFÍA Y ACCESORIOS
 30 16 19 00 : MOLDEADO Y CARPINTERÍA MECÁNICA
 70 16 17 00 : ECOSISTEMAS
 72 14 13 00 : SERVICIO DE CONSTRUCCIÓN DE FACILIDADES ATLÉTICAS Y RECREATIVAS
 77 10 15 00 : EVALUACIÓN DE IMPACTO AMBIENTAL
 77 11 16 00 : REHABILITACIÓN AMBIENTAL
 78 12 16 00 : SERVICIOS DE MANEJO DE MATERIALES
 80 10 16 00 : GERENCIA DE PROYECTOS
 31 21 17 00 : ACABADOS EN GENERAL
 30 19 18 00 : EQUIPOS Y MATERIALES PARA CONSTRUCCIONES TEMPORALES Y APOYO AL MANTENIM...
 70 13 15 00 : PROTECCIÓN DEL TERRENO Y DEL SUELO
 70 16 16 00 : FLORA
 72 15 33 00 : SERVICIOS DE MANTENIMIENTO E INSTALACIÓN DE EQUIPO DE ESTACIÓN DE SER...
 77 10 16 00 : PLANEACIÓN AMBIENTAL
 77 10 17 00 : SERVICIOS DE ASESORÍA AMBIENTAL
 77 10 18 00 : AUDITORÍA AMBIENTAL
 77 12 17 00 : CONTAMINACIÓN DEL AGUA
 81 10 22 00 : INGENIERÍA DE TRANSPORTE
 80 12 17 00 : SERVICIOS DE RESPONSABILIDAD CIVIL
 93 14 15 00 : DESARROLLO Y SERVICIOS SOCIALES
 93 14 20 00 : DESARROLLO URBANO
 93 15 15 00 : ADMINISTRACIÓN PÚBLICA
 95 12 17 00 : EDIFICIOS Y ESTRUCTURAS PÚBLICOS
 40 14 16 00 : VÁLVULAS
 40 14 20 00 : MANGUERAS
 40 18 30 00 : TUBERÍAS DE CAUCHO Y PLÁSTICO
 40 18 31 00 : ACCESORIOS DE TUBOS
 70 14 16 00 : PROTECCIÓN DE CULTIVOS
 70 14 17 00 : GESTIÓN DE CULTIVOS
 70 15 18 00 : SERVICIOS DE CONSERVACIÓN FORESTAL
 80 10 15 00 : SERVICIOS DE CONSULTORÍA DE NEGOCIOS Y ADMINISTRACIÓN CORPORATIVA
 81 10 17 00 : INGENIERÍA ELÉCTRICA Y ELECTRÓNICA

***** CONTINUA *****

**CAMARA DE COMERCIO DE LA GUAJIRA
CORNEJO OCHOA YEZITD**



Fecha expedición: 2021/12/14 - 17:41:47 **** Recibo No. S000378132 **** Num. Operación. 99-USUPUBXX-20211214-0042

*** EXPEDIDO A TRAVES DEL SISTEMA VIRTUAL S.I.I. ***

81 15 18 00 : OCEANOGRAFÍA E HIDROLOGÍA
70 15 19 00 : RECURSOS FORESTALES
41 11 25 00 : INSTRUMENTOS DE MEDICIÓN Y OBSERVACIÓN DEL CAUDAL DE FLUIDOS
70 17 18 00 : SERVICIOS DE DRENAJE
77 11 15 00 : SERVICIOS DE SEGURIDAD AMBIENTAL
72 11 10 00 : SERVICIOS DE CONSTRUCCIÓN DE UNIDADES UNIFAMILIARES
77 10 19 00 : SERVICIOS DE INVESTIGACIÓN DE CONTAMINACIÓN
77 10 20 00 : SERVICIOS DE REPORTE AMBIENTAL
77 12 15 00 : CONTAMINACIÓN DEL AIRE
77 12 16 00 : CONTAMINACIÓN DEL SUELO
30 11 18 00 : AGREGADOS
30 11 19 00 : ELEMENTOS PARA REFORZAR CONCRETO
30 11 17 00 : YESOS
40 17 16 00 : TUBOS Y TUBERÍAS INDUSTRIALES
72 14 17 00 : SERVICIOS DE ALQUILER O ARRENDAMIENTO DE EQUIPO Y MAQUINARIA DE CONSTRU...

EXPERIENCIA No.92 :

NÚMERO CONSECUTIVO DEL CONTRATO:092

CONTRATO CELEBRADO POR :3 - CONSORCIO O UNIÓN TEMPORAL

NOMBRE DEL CONTRATISTA :CONSORCIO WINKA

NOMBRE DEL CONTRATANTE :DEPARTAMENTO DE LA GUAJIRA

VALOR CONTRATADO EN SMLV :1099,28

PORCENTAJE DE PARTICIPACIÓN EN EL VALOR EJECUTADO EN CASO DE CONSORCIOS Y UNIONES TEMPORALES: 50%

SG FM CL PR - DESCRIPCIÓN

11 11 15 00 : BARRO Y TIERRA
11 11 16 00 : PIEDRA
11 11 17 00 : ARENA
20 10 18 00 : SISTEMAS MECANIZADOS DE SOPORTE EN TIERRA
20 12 13 00 : EQUIPO DE CONTROL DE ARENA
22 10 20 00 : EQUIPO Y MAQUINARIA DE DEMOLICIÓN DE EDIFICIOS
27 11 15 00 : HERRAMIENTAS DE CORTE Y ENGARZADO Y PUNZONES
27 11 22 00 : HERRAMIENTAS DE ALBAÑILERÍA Y CONCRETO
27 11 27 00 : HERRAMIENTAS MECÁNICAS
27 12 17 00 : ACCESORIOS DE TUBERÍA Y MANGA HIDRÁULICA
27 12 18 00 : HERRAMIENTAS HIDRÁULICAS
30 10 15 00 : ÁNGULOS
30 10 17 00 : VIGAS
30 10 23 00 : PERFILES
30 11 15 00 : CONCRETO Y MORTEROS
30 13 15 00 : BLOQUES
30 19 16 00 : ESCALERAS Y ACCESORIOS DE ANDAMIAJE
39 12 13 00 : CUADROS, REGISTROS Y MENAJE PARA ELECTRICIDAD
39 12 19 00 : DISPOSITIVOS Y ACCESORIOS DE SEGURIDAD ELÉCTRICA
40 14 17 00 : MATERIAL DE FERRETERÍA Y ACCESORIOS
41 10 17 00 : EQUIPO DE PERFORACIÓN, AMOLADURA, CORTE, TRITURACIÓN Y PENSADO PARA ...
41 11 46 00 : INSTRUMENTOS DE VERIFICACIÓN DE METALES, METALURGIA Y MATERIALES ESTRU...
56 12 15 00 : MOBILIARIO GENERAL DE AULA
72 10 15 00 : SERVICIOS DE APOYO PARA LA CONSTRUCCIÓN
72 12 14 00 : SERVICIOS DE CONSTRUCCIÓN DE EDIFICIOS PÚBLICOS ESPECIALIZADOS
72 15 11 00 : SERVICIOS DE CONSTRUCCIÓN DE PLOMERÍA
72 15 13 00 : SERVICIOS DE PINTURA E INSTALACIÓN DE PAPEL DE COLGADURA
72 15 14 00 : SERVICIOS DE CONSTRUCCIÓN DE RECUBRIMIENTOS DE MUROS

***** CONTINUA *****

**CAMARA DE COMERCIO DE LA GUAJIRA
CORNEJO OCHOA YEZITD**



Fecha expedición: 2021/12/14 - 17:41:47 **** Recibo No. S000378132 **** Num. Operación. 99-USUPUBXX-20211214-0042

*** EXPEDIDO A TRAVES DEL SISTEMA VIRTUAL S.I.I. ***

72 15 15 00 : SERVICIOS DE SISTEMAS ELÉCTRICOS
 72 15 16 00 : SERVICIOS DE SISTEMAS ESPECIALIZADOS DE COMUNICACIÓN
 72 15 19 00 : SERVICIOS DE ALBAÑILERÍA Y MAMPOSTERÍA
 72 15 20 00 : SERVICIOS DE PAÑETADO Y DRYWALL
 72 15 21 00 : SERVICIOS ACÚSTICOS Y DE AISLAMIENTO
 72 15 22 00 : SERVICIOS DE BALDOSAS TERRAZO Y MÁRMOL Y MOSAICOS
 72 15 23 00 : SERVICIOS DE CARPINTERÍA
 72 15 24 00 : SERVICIOS DE MONTAJE E INSTALACIÓN DE VENTANAS Y PUERTAS
 72 15 25 00 : SERVICIOS DE INSTALACIÓN DE PISOS
 72 15 26 00 : SERVICIOS DE TECHADO Y PAREDES EXTERNAS Y LÁMINAS DE METAL
 72 15 27 00 : SERVICIOS DE INSTALACIÓN Y REPARACIÓN DE CONCRETO
 72 15 28 00 : SERVICIOS DE PERFORACIÓN DE POZOS DE AGUA
 72 15 29 00 : SERVICIOS DE MONTAJE DE ACERO ESTRUCTURAL
 72 15 30 00 : SERVICIOS DE VIDRIOS Y VENTANERÍA
 72 15 31 00 : SERVICIOS DE CONSTRUCCIÓN DE FACILIDADES ATLÉTICAS Y RECREATIVAS
 72 15 32 00 : SERVICIOS DE RECUBRIMIENTO, IMPERMEABILIZACIÓN PROTECCIÓN CONTRA CLIM...
 72 15 34 00 : SERVICIOS DE APAREJAMIENTO Y ANDAMIAJE
 72 15 35 00 : SERVICIOS DE LIMPIEZA ESTRUCTURAL EXTERNA
 72 15 36 00 : SERVICIOS DE TERMINADO INTERIOR, DOTACIÓN Y REMODELACIÓN
 72 15 40 00 : SERVICIOS DE EDIFICIOS ESPECIALIZADOS Y COMERCIOS
 72 15 44 00 : SERVICIOS DE MANTENIMIENTO Y FABRICACIÓN DE ACCESORIOS PARA TUBERÍAS
 76 12 16 00 : DISPOSICIÓN DE DESECHOS NO PELIGROSOS
 80 11 16 00 : SERVICIOS DE PERSONAL TEMPORAL
 81 14 15 00 : CONTROL DE CALIDAD
 73 10 15 00 : PRODUCCIÓN PETROQUÍMICA Y DE PLÁSTICO
 95 12 15 00 : EDIFICIOS Y ESTRUCTURAS COMERCIALES Y DE ENTRETENIMIENTO
 95 12 19 00 : EDIFICIOS Y ESTRUCTURAS EDUCACIONALES Y DE ADMINISTRACIÓN
 95 12 21 00 : EDIFICIOS Y ESTRUCTURAS DE ACOMODACIONES
 95 12 23 00 : EDIFICIOS Y ESTRUCTURAS DE SALUD Y DEPORTIVAS
 72 15 10 00 : SERVICIOS DE CONSTRUCCIÓN Y MANTENIMIENTO DE CALDERAS Y HORNOS
 72 15 12 00 : SERVICIOS DE CONSTRUCCIÓN Y MANTENIMIENTO DE HVAC CALEFACCIÓN Y ENFRI...
 72 15 17 00 : SERVICIOS DE INSTALACIÓN DE SISTEMAS DE SEGURIDAD FÍSICA E INDUSTRIAL
 27 11 32 00 : JUEGOS DE HERRAMIENTAS
 72 15 33 00 : SERVICIOS DE MANTENIMIENTO E INSTALACIÓN DE EQUIPO DE ESTACIÓN DE SER...
 72 15 37 00 : SERVICIOS DE INSTALACIÓN, MANTENIMIENTO Y REPARACIÓN DE EQUIPOS Y CON...
 72 15 41 00 : SERVICIOS DE MANTENIMIENTO Y REPARACIÓN DE EQUIPO DE SISTEMAS DE DISTR...
 72 15 42 00 : SERVICIOS DE MANTENIMIENTO Y REPARACIÓN DE INSTALACIÓN DE INSTRUMENTA...
 72 15 43 00 : SERVICIOS DE MANTENIMIENTO Y REPARACIÓN DE EQUIPO MOTIVO Y GENERACIÓN...
 77 10 15 00 : EVALUACIÓN DE IMPACTO AMBIENTAL
 77 10 16 00 : PLANEACIÓN AMBIENTAL
 77 10 17 00 : SERVICIOS DE ASESORÍA AMBIENTAL
 77 10 18 00 : AUDITORÍA AMBIENTAL
 77 11 16 00 : REHABILITACIÓN AMBIENTAL
 77 12 17 00 : CONTAMINACIÓN DEL AGUA
 80 10 15 00 : SERVICIOS DE CONSULTORÍA DE NEGOCIOS Y ADMINISTRACIÓN CORPORATIVA
 80 10 16 00 : GERENCIA DE PROYECTOS
 80 12 17 00 : SERVICIOS DE RESPONSABILIDAD CIVIL
 81 10 15 00 : INGENIERÍA CIVIL Y ARQUITECTURA
 81 10 16 00 : INGENIERÍA MECÁNICA
 81 10 17 00 : INGENIERÍA ELÉCTRICA Y ELECTRÓNICA
 81 10 22 00 : INGENIERÍA DE TRANSPORTE
 81 10 24 00 : INGENIERÍA DE TRANSMISIÓN DE ENERGÍA ELÉCTRICA

***** CONTINUA *****

**CAMARA DE COMERCIO DE LA GUAJIRA
CORNEJO OCHOA YEZITD**



Fecha expedición: 2021/12/14 - 17:41:47 **** Recibo No. S000378132 **** Num. Operación. 99-USUPUBXX-20211214-0042

*** EXPEDIDO A TRAVES DEL SISTEMA VIRTUAL S.I.I. ***

30 19 18 00 : EQUIPOS Y MATERIALES PARA CONSTRUCCIONES TEMPORALES Y APOYO AL MANTENIM...
81 14 16 00 : MANEJO DE CADENA DE SUMINISTROS
83 10 18 00 : SERVICIOS ELÉCTRICOS
93 14 15 00 : DESARROLLO Y SERVICIOS SOCIALES
93 14 20 00 : DESARROLLO URBANO
93 15 15 00 : ADMINISTRACIÓN PÚBLICA
95 11 16 00 : VÍAS DE TRÁFICO ABIERTO
95 12 17 00 : EDIFICIOS Y ESTRUCTURAS PÚBLICOS
31 21 17 00 : ACABADOS EN GENERAL
32 10 16 00 : CIRCUITOS INTEGRADOS
32 11 15 00 : DIODOS
32 11 16 00 : TRANSISTORES
32 11 17 00 : APARATOS SEMICONDUCTORES
32 12 15 00 : CAPACITORES
32 12 16 00 : RESISTORES
32 15 17 00 : CONTROLADORES LÓGICOS PROGRAMABLES
32 12 18 00 : FILTROS DE SEÑALES
32 12 19 00 : RESONADORES
32 13 10 00 : ACCESORIOS, MATERIAS PRIMAS Y PIEZAS DE COMPONENTES ELECTRÓNICOS
32 14 11 00 : PIEZAS Y ACCESORIOS DE TUBOS ELECTRÓNICOS
32 15 15 00 : DISPOSITIVOS DE CONTROL DE INDICACIÓN Y DE SEÑALIZACIÓN
32 15 16 00 : SUBSISTEMAS PROGRAMABLES DE CONTROLADOR LÓGICO
32 15 18 00 : DISPOSITIVOS DE CONTROL DE SEGURIDAD
32 15 19 00 : DISPOSITIVOS DE AUTOMATIZACIÓN DE CONTROL DE LA CONECTIVIDAD
32 15 20 00 : CONTROL DE PROCESOS O SISTEMAS EMPAQUETADOS DE AUTOMATIZACIÓN
39 10 16 00 : LÁMPARAS Y BOMBILLAS
39 10 18 00 : COMPONENTES Y ACCESORIOS DE LÁMPARA
39 10 19 00 : BALASTOS DE LÁMPARAS Y TRANSFORMADORES DE LÁMPARAS
39 11 15 00 : ILUMINACIÓN DE INTERIORES Y ARTEFACTOS
39 11 16 00 : ILUMINACIÓN EXTERIOR Y ARTEFACTOS
39 11 17 00 : ALUMBRADO DE EMERGENCIA
39 11 18 00 : ACCESORIOS DE ILUMINACIÓN
39 11 19 00 : SEÑALIZACIÓN E ILUMINACIÓN DE EMPLAZAMIENTOS PELIGROSOS
39 11 20 00 : PROYECTORES MÓVILES
39 11 21 00 : ILUMINACIÓN ÓPTICA
39 11 22 00 : DISPOSITIVOS DE EFECTOS ESPECIALES
39 11 23 00 : ILUMINACIÓN Y ACCESORIOS DE ESCENARIOS Y ESTUDIOS
39 11 24 00 : DISPOSITIVOS PARA MANEJO DE LUCES Y CONTROL DE ESCENARIOS Y ESTUDIOS
39 11 25 00 : LUMINARIAS DE ESCENARIOS Y ESTUDIOS
39 11 26 00 : DISPOSITIVOS DE ILUMINACIÓN NO - ELÉCTRICA
39 12 10 00 : EQUIPAMIENTO PARA DISTRIBUCIÓN Y CONVERSIÓN DE ALIMENTACIÓN
39 12 11 00 : CENTROS DE CONTROL Y DISTRIBUCIÓN Y ACCESORIOS
39 12 14 00 : LENGUETAS DE CONEXIÓN, CONECTADORES Y TERMINALES
39 12 15 00 : CONMUTADORES, CONTROLES Y RELES Y ACCESORIOS
39 12 16 00 : DISPOSITIVOS Y ACCESORIOS PARA LA PROTECCIÓN DE CIRCUITOS
39 12 17 00 : FERRETERÍA ELÉCTRICA Y SUMINISTROS
39 12 18 00 : INSTALACIONES DE EDIFICIOS INTELIGENTES - IBI
39 12 22 00 : INTERRUPTORES ELÉCTRICOS Y ACCESORIOS
39 12 23 00 : RELES ELÉCTRICOS Y ACCESORIOS
39 13 15 00 : MARCADORES DE ALAMBRE Y DISPOSITIVOS PARA MARCAR ALAMBRE
39 13 16 00 : DISPOSITIVOS DE PROTECCIÓN DE ALAMBRE
39 13 17 00 : CONDUCTOS ELÉCTRICOS, ELECTRODUCTOS Y CABLES AÉREOS

***** CONTINUA *****

**CAMARA DE COMERCIO DE LA GUAJIRA
CORNEJO OCHOA YEZITD**



Fecha expedición: 2021/12/14 - 17:41:47 **** Recibo No. S000378132 **** Num. Operación. 99-USUPUBXX-20211214-0042

*** EXPEDIDO A TRAVES DEL SISTEMA VIRTUAL S.I.I. ***

70 13 15 00 : PROTECCIÓN DEL TERRENO Y DEL SUELO
 70 14 16 00 : PROTECCIÓN DE CULTIVOS
 70 14 17 00 : GESTIÓN DE CULTIVOS
 70 15 18 00 : SERVICIOS DE CONSERVACIÓN FORESTAL
 70 15 19 00 : RECURSOS FORESTALES
 70 16 16 00 : FLORA
 70 16 17 00 : ECOSISTEMAS
 70 17 15 00 : DESARROLLO
 72 10 29 00 : SERVICIOS DE MANTENIMIENTO Y REPARACIÓN DE INSTALACIONES
 72 10 33 00 : SERVICIOS DE MANTENIMIENTO Y REPARACIÓN DE INFRAESTRUCTURA
 72 12 11 00 : SERVICIOS DE CONSTRUCCIÓN DE EDIFICIOS COMERCIALES Y DE OFICINA
 72 14 13 00 : SERVICIO DE CONSTRUCCIÓN DE FACILIDADES ATLÉTICAS Y RECREATIVAS
 55 11 15 00 : PUBLICACIONES ELECTRÓNICAS Y MÚSICA
 55 11 16 00 : MATERIAL DE REFERENCIA DE SOFTWARE ELECTRÓNICO
 55 12 15 00 : RÓTULOS
 55 12 16 00 : ETIQUETAS
 55 12 18 00 : DOCUMENTOS DE IDENTIFICACIÓN
 56 10 15 00 : MUEBLES
 56 10 16 00 : MUEBLES PARA EL EXTERIOR
 56 10 17 00 : MUEBLES DE OFICINA
 56 10 18 00 : ACCESORIOS Y MUEBLES DE BEBÉ Y NIÑO
 56 10 19 00 : PIEZAS DE MOBILIARIO Y ACCESORIOS
 56 11 15 00 : SITIOS DE TRABAJO Y PAQUETES PARA LA OFICINA
 56 11 17 00 : CASEGOOD Y SISTEMAS NO MODULARES
 56 11 18 00 : MUEBLES INDEPENDIENTES
 56 11 19 00 : MUEBLES INDUSTRIALES
 56 11 20 00 : MUEBLES DE APOYO DE LA COMPUTADORA
 56 11 21 00 : ASIENTOS
 56 11 22 00 : SISTEMAS DE ESCRITORIOS
 56 11 23 00 : PARTES Y ACCESORIOS PARA ASIENTOS DE AUDITORIOS O ESTADIOS O DE USO ESP...
 56 12 10 00 : MOBILIARIO DE BIBLIOTECA
 56 12 11 00 : MOBILIARIO DE CLASE DE ARTE
 56 12 12 00 : MOBILIARIO DE SALA DE PRIMEROS AUXILIOS
 56 12 13 00 : ACCESORIOS DE INSTALACIONES EDUCATIVAS GENERALES
 56 12 14 00 : MOBILIARIO DE CAFETERÍA Y COMEDOR
 56 12 16 00 : MOBILIARIO PARA EL TIEMPO DE DESCANSO Y OCIO CREATIVO PARA GUARDERÍA I...
 56 12 17 00 : MÓDULOS DE ALMACENAMIENTO GENERAL Y DE LIBROS PARA LAS AULAS
 56 12 18 00 : MOBILIARIO Y ACCESORIOS DE AULAS VOCACIONALES
 56 12 19 00 : MOBILIARIO DE DEMOSTRACIÓN
 56 12 20 00 : MUEBLES DE LABORATORIO
 56 13 15 00 : MANIQUÍES Y FORMAS
 56 13 16 00 : EXHIBIDORES Y ACCESORIOS AUTO SOPORTADOS PARA MERCANCÍAS
 56 13 17 00 : APARATOS, ESTANTES, SISTEMAS Y ACCESORIOS PARA INSTALACIÓN DE MERCANCÍAS
 56 14 15 00 : ADORNOS CERÁMICOS PARA EL HOGAR
 56 14 16 00 : ADORNOS DE VIDRIO PARA EL HOGAR
 49 20 15 00 : EQUIPO DE ENTRENAMIENTO PARA AERÓBICOS
 49 20 16 00 : EQUIPO DE ENTRENAMIENTO DE PESAS Y RESISTENCIA
 70 11 15 00 : PLANTAS Y ÁRBOLES ORNAMENTALES
 70 11 17 00 : PARQUES, JARDINES Y HUERTOS
 72 14 12 00 : SERVICIOS DE CONSTRUCCIÓN MARINA
 70 17 18 00 : SERVICIOS DE DRENAJE
 77 11 15 00 : SERVICIOS DE SEGURIDAD AMBIENTAL

***** CONTINUA *****

**CAMARA DE COMERCIO DE LA GUAJIRA
CORNEJO OCHOA YEZITD**



Fecha expedición: 2021/12/14 - 17:41:47 **** Recibo No. S000378132 **** Num. Operación. 99-USUPUBXX-20211214-0042

*** EXPEDIDO A TRAVES DEL SISTEMA VIRTUAL S.I.I. ***

72 11 10 00 : SERVICIOS DE CONSTRUCCIÓN DE UNIDADES UNIFAMILIARES
77 10 19 00 : SERVICIOS DE INVESTIGACIÓN DE CONTAMINACIÓN
77 10 20 00 : SERVICIOS DE REPORTE AMBIENTAL
77 12 15 00 : CONTAMINACIÓN DEL AIRE
77 12 16 00 : CONTAMINACIÓN DEL SUELO

EXPERIENCIA No. 93 :

NÚMERO CONSECUTIVO DEL CONTRATO:093

CONTRATO CELEBRADO POR :1 - EL PROPONENTE

NOMBRE DEL CONTRATISTA :CORNEJO OCHOA YEZITD

NOMBRE DEL CONTRATANTE :MUNICIPIO DE MANAURE

VALOR CONTRATADO EN SMMLV :824,53

SG FM CL PR - DESCRIPCIÓN

11 10 17 00 : METALES DE BASE
22 10 16 00 : EQUIPO DE PAVIMENTACIÓN
24 11 18 00 : TANQUES Y CILINDROS Y SUS ACCESORIOS
30 11 15 00 : CONCRETO Y MORTEROS
40 17 15 00 : TUBOS Y TUBERÍAS COMERCIALES
40 17 17 00 : ADAPTADORES DE TUBOS
40 17 19 00 : BRIDAS DE RESPALDO PARA TUBOS
40 17 37 00 : BRIDAS REDUCTORAS PARA TUBOS
40 17 49 00 : UNIONES PARA TUBOS
40 17 52 00 : Y DE CONEXIÓN PARA TUBOS
41 11 43 00 : INSTRUMENTOS HIDROLÓGICOS
47 13 19 00 : ABSORBENTES
71 12 26 00 : SERVICIOS DE TERMINACIÓN DEL POZO
72 12 15 00 : SERVICIOS DE CONSTRUCCIÓN DE PLANTAS INDUSTRIALES
72 14 10 00 : SERVICIOS DE CONSTRUCCIÓN DE AUTOPISTAS Y CARRETERAS
72 14 11 00 : SERVICIOS DE CONSTRUCCIÓN Y REVESTIMIENTO Y PAVIMENTACIÓN DE INFRAEST...
72 14 15 00 : SERVICIOS DE PREPARACIÓN DE TIERRAS
80 11 16 00 : SERVICIOS DE PERSONAL TEMPORAL
81 10 15 00 : INGENIERÍA CIVIL Y ARQUITECTURA
81 15 18 00 : OCEANOGRAFÍA E HIDROLOGÍA
83 10 15 00 : SERVICIOS DE ACUEDUCTO Y ALCANTARILLADO
95 11 15 00 : VÍAS DE TRÁFICO LIMITADO
95 11 16 00 : VÍAS DE TRÁFICO ABIERTO
24 12 15 00 : CAJAS, BOLSAS Y SACOS PARA EMPAQUETADO
40 17 16 00 : TUBOS Y TUBERÍAS INDUSTRIALES
72 10 29 00 : SERVICIOS DE MANTENIMIENTO Y REPARACIÓN DE INSTALACIONES
72 15 28 00 : SERVICIOS DE PERFORACIÓN DE POZOS DE AGUA
72 15 15 00 : SERVICIOS DE SISTEMAS ELÉCTRICOS
72 15 27 00 : SERVICIOS DE INSTALACIÓN Y REPARACIÓN DE CONCRETO
72 15 29 00 : SERVICIOS DE MONTAJE DE ACERO ESTRUCTURAL
70 17 17 00 : RIEGO
70 17 18 00 : SERVICIOS DE DRENAJE
72 14 14 00 : SERVICIOS DE CONSTRUCCIÓN Y REPARACIÓN DE FACILIDADES DE DETENCIÓN
72 14 17 00 : SERVICIOS DE ALQUILER O ARRENDAMIENTO DE EQUIPO Y MAQUINARIA DE CONSTRU...
72 15 14 00 : SERVICIOS DE CONSTRUCCIÓN DE RECUBRIMIENTOS DE MUROS
77 11 15 00 : SERVICIOS DE SEGURIDAD AMBIENTAL
77 11 16 00 : REHABILITACIÓN AMBIENTAL
31 21 17 00 : ACABADOS EN GENERAL
30 19 18 00 : EQUIPOS Y MATERIALES PARA CONSTRUCCIONES TEMPORALES Y APOYO AL MANTENIM...

***** CONTINUA *****

**CAMARA DE COMERCIO DE LA GUAJIRA
CORNEJO OCHOA YEZITD**



Fecha expedición: 2021/12/14 - 17:41:47 **** Recibo No. S000378132 **** Num. Operación. 99-USUPUBXX-20211214-0042

*** EXPEDIDO A TRAVES DEL SISTEMA VIRTUAL S.I.I. ***

70 13 15 00 : PROTECCIÓN DEL TERRENO Y DEL SUELO
 70 16 16 00 : FLORA
 72 12 14 00 : SERVICIOS DE CONSTRUCCIÓN DE EDIFICIOS PÚBLICOS ESPECIALIZADOS
 72 15 19 00 : SERVICIOS DE ALBAÑILERÍA Y MAMPOSTERÍA
 72 15 25 00 : SERVICIOS DE INSTALACIÓN DE PISOS
 72 15 30 00 : SERVICIOS DE VIDRIOS Y VENTANERÍA
 72 15 31 00 : SERVICIOS DE CONSTRUCCIÓN DE FACILIDADES ATLÉTICAS Y RECREATIVAS
 72 15 33 00 : SERVICIOS DE MANTENIMIENTO E INSTALACIÓN DE EQUIPO DE ESTACIÓN DE SER...
 72 15 36 00 : SERVICIOS DE TERMINADO INTERIOR, DOTACIÓN Y REMODELACIÓN
 72 15 18 00 : SERVICIOS DE MANTENIMIENTO Y REPARACIÓN DE INSTALACIÓN DE MÁQUINAS
 77 10 15 00 : EVALUACIÓN DE IMPACTO AMBIENTAL
 77 10 16 00 : PLANEACIÓN AMBIENTAL
 77 10 17 00 : SERVICIOS DE ASESORÍA AMBIENTAL
 77 10 18 00 : AUDITORÍA AMBIENTAL
 77 12 17 00 : CONTAMINACIÓN DEL AGUA
 80 10 16 00 : GERENCIA DE PROYECTOS
 81 10 22 00 : INGENIERÍA DE TRANSPORTE
 80 12 17 00 : SERVICIOS DE RESPONSABILIDAD CIVIL
 93 14 15 00 : DESARROLLO Y SERVICIOS SOCIALES
 93 14 20 00 : DESARROLLO URBANO
 93 15 15 00 : ADMINISTRACIÓN PÚBLICA
 95 12 17 00 : EDIFICIOS Y ESTRUCTURAS PÚBLICOS
 95 12 19 00 : EDIFICIOS Y ESTRUCTURAS EDUCACIONALES Y DE ADMINISTRACIÓN
 40 14 16 00 : VÁLVULAS
 40 14 17 00 : MATERIAL DE FERRETERÍA Y ACCESORIOS
 40 14 20 00 : MANGUERAS
 40 18 30 00 : TUBERÍAS DE CAUCHO Y PLÁSTICO
 40 18 31 00 : ACCESORIOS DE TUBOS
 70 14 16 00 : PROTECCIÓN DE CULTIVOS
 70 14 17 00 : GESTIÓN DE CULTIVOS
 70 15 18 00 : SERVICIOS DE CONSERVACIÓN FORESTAL
 70 15 19 00 : RECURSOS FORESTALES
 70 16 17 00 : ECOSISTEMAS
 72 10 15 00 : SERVICIOS DE APOYO PARA LA CONSTRUCCIÓN
 72 15 32 00 : SERVICIOS DE RECUBRIMIENTO, IMPERMEABILIZACIÓN PROTECCIÓN CONTRA CLIM...
 80 10 15 00 : SERVICIOS DE CONSULTORÍA DE NEGOCIOS Y ADMINISTRACIÓN CORPORATIVA
 81 10 17 00 : INGENIERÍA ELÉCTRICA Y ELECTRÓNICA
 41 11 25 00 : INSTRUMENTOS DE MEDICIÓN Y OBSERVACIÓN DEL CAUDAL DE FLUIDOS
 72 11 10 00 : SERVICIOS DE CONSTRUCCIÓN DE UNIDADES UNIFAMILIARES
 77 10 19 00 : SERVICIOS DE INVESTIGACIÓN DE CONTAMINACIÓN
 77 10 20 00 : SERVICIOS DE REPORTE AMBIENTAL
 77 12 15 00 : CONTAMINACIÓN DEL AIRE
 77 12 16 00 : CONTAMINACIÓN DEL SUELO
 30 11 18 00 : AGREGADOS
 30 11 19 00 : ELEMENTOS PARA REFORZAR CONCRETO
 30 11 17 00 : YESOS

EXPERIENCIA No. 94 :

NÚMERO CONSECUTIVO DEL CONTRATO:094
CONTRATO CELEBRADO POR :3 - CONSORCIO O UNIÓN TEMPORAL
NOMBRE DEL CONTRATISTA :CONSORCIO ESCUDACO
NOMBRE DEL CONTRATANTE :MUNICIPIO DE MANAURE
VALOR CONTRATADO EN SMMLV :10222,76

***** CONTINUA *****

**CAMARA DE COMERCIO DE LA GUAJIRA
CORNEJO OCHOA YEZITD**



Fecha expedición: 2021/12/14 - 17:41:47 **** Recibo No. S000378132 **** Num. Operación. 99-USUPUBXX-20211214-0042

*** EXPEDIDO A TRAVES DEL SISTEMA VIRTUAL S.I.I. ***

PORCENTAJE DE PARTICIPACIÓN EN EL VALOR EJECUTADO EN CASO DE CONSORCIOS Y UNIONES TEMPORALES: 25%

SG FM CL PR - DESCRIPCIÓN

11 10 17 00 : METALES DE BASE
 22 10 16 00 : EQUIPO DE PAVIMENTACIÓN
 24 11 18 00 : TANQUES Y CILINDROS Y SUS ACCESORIOS
 30 11 15 00 : CONCRETO Y MORTEROS
 40 17 15 00 : TUBOS Y TUBERÍAS COMERCIALES
 40 17 17 00 : ADAPTADORES DE TUBOS
 40 17 19 00 : BRIDAS DE RESPALDO PARA TUBOS
 40 17 37 00 : BRIDAS REDUCTORAS PARA TUBOS
 40 17 49 00 : UNIONES PARA TUBOS
 40 17 52 00 : Y DE CONEXIÓN PARA TUBOS
 41 11 43 00 : INSTRUMENTOS HIDROLÓGICOS
 47 13 19 00 : ABSORBENTES
 71 12 26 00 : SERVICIOS DE TERMINACIÓN DEL POZO
 72 12 15 00 : SERVICIOS DE CONSTRUCCIÓN DE PLANTAS INDUSTRIALES
 72 14 10 00 : SERVICIOS DE CONSTRUCCIÓN DE AUTOPISTAS Y CARRETERAS
 72 14 11 00 : SERVICIOS DE CONSTRUCCIÓN Y REVESTIMIENTO Y PAVIMENTACIÓN DE INFRAEST...
 72 14 15 00 : SERVICIOS DE PREPARACIÓN DE TIERRAS
 80 11 16 00 : SERVICIOS DE PERSONAL TEMPORAL
 81 10 15 00 : INGENIERÍA CIVIL Y ARQUITECTURA
 81 15 18 00 : OCEANOGRAFÍA E HIDROLOGÍA
 83 10 15 00 : SERVICIOS DE ACUEDUCTO Y ALCANTARILLADO
 95 11 15 00 : VÍAS DE TRÁFICO LIMITADO
 95 11 16 00 : VÍAS DE TRÁFICO ABIERTO
 24 12 15 00 : CAJAS, BOLSAS Y SACOS PARA EMPAQUETADO
 40 17 16 00 : TUBOS Y TUBERÍAS INDUSTRIALES
 72 10 29 00 : SERVICIOS DE MANTENIMIENTO Y REPARACIÓN DE INSTALACIONES
 72 15 28 00 : SERVICIOS DE PERFORACIÓN DE POZOS DE AGUA
 72 15 15 00 : SERVICIOS DE SISTEMAS ELÉCTRICOS
 72 15 27 00 : SERVICIOS DE INSTALACIÓN Y REPARACIÓN DE CONCRETO
 72 15 29 00 : SERVICIOS DE MONTAJE DE ACERO ESTRUCTURAL
 70 17 17 00 : RIEGO
 70 17 18 00 : SERVICIOS DE DRENAJE
 72 14 14 00 : SERVICIOS DE CONSTRUCCIÓN Y REPARACIÓN DE FACILIDADES DE DETENCIÓN
 72 14 17 00 : SERVICIOS DE ALQUILER O ARRENDAMIENTO DE EQUIPO Y MAQUINARIA DE CONSTRU...
 72 15 14 00 : SERVICIOS DE CONSTRUCCIÓN DE RECUBRIMIENTOS DE MUROS
 77 11 15 00 : SERVICIOS DE SEGURIDAD AMBIENTAL
 77 11 16 00 : REHABILITACIÓN AMBIENTAL
 31 21 17 00 : ACABADOS EN GENERAL
 30 19 18 00 : EQUIPOS Y MATERIALES PARA CONSTRUCCIONES TEMPORALES Y APOYO AL MANTENIM...
 70 13 15 00 : PROTECCIÓN DEL TERRENO Y DEL SUELO
 70 16 16 00 : FLORA
 72 12 14 00 : SERVICIOS DE CONSTRUCCIÓN DE EDIFICIOS PÚBLICOS ESPECIALIZADOS
 72 15 19 00 : SERVICIOS DE ALBAÑILERÍA Y MAMPOSTERÍA
 72 15 25 00 : SERVICIOS DE INSTALACIÓN DE PISOS
 72 15 30 00 : SERVICIOS DE VIDRIOS Y VENTANERÍA
 72 15 31 00 : SERVICIOS DE CONSTRUCCIÓN DE FACILIDADES ATLÉTICAS Y RECREATIVAS
 72 15 33 00 : SERVICIOS DE MANTENIMIENTO E INSTALACIÓN DE EQUIPO DE ESTACIÓN DE SER...
 72 15 36 00 : SERVICIOS DE TERMINADO INTERIOR, DOTACIÓN Y REMODELACIÓN
 72 15 18 00 : SERVICIOS DE MANTENIMIENTO Y REPARACIÓN DE INSTALACIÓN DE MÁQUINAS
 77 10 15 00 : EVALUACIÓN DE IMPACTO AMBIENTAL

***** CONTINUA *****

**CAMARA DE COMERCIO DE LA GUAJIRA
CORNEJO OCHOA YEZITD**



Fecha expedición: 2021/12/14 - 17:41:47 **** Recibo No. S000378132 **** Num. Operación. 99-USUPUBXX-20211214-0042

*** EXPEDIDO A TRAVES DEL SISTEMA VIRTUAL S.I.I. ***

77 10 16 00 : PLANEACIÓN AMBIENTAL
 77 10 17 00 : SERVICIOS DE ASESORÍA AMBIENTAL
 77 10 18 00 : AUDITORÍA AMBIENTAL
 77 12 17 00 : CONTAMINACIÓN DEL AGUA
 80 10 16 00 : GERENCIA DE PROYECTOS
 81 10 22 00 : INGENIERÍA DE TRANSPORTE
 80 12 17 00 : SERVICIOS DE RESPONSABILIDAD CIVIL
 93 14 15 00 : DESARROLLO Y SERVICIOS SOCIALES
 93 14 20 00 : DESARROLLO URBANO
 93 15 15 00 : ADMINISTRACIÓN PÚBLICA
 95 12 17 00 : EDIFICIOS Y ESTRUCTURAS PÚBLICOS
 95 12 19 00 : EDIFICIOS Y ESTRUCTURAS EDUCACIONALES Y DE ADMINISTRACIÓN
 40 14 16 00 : VÁLVULAS
 40 14 17 00 : MATERIAL DE FERRETERÍA Y ACCESORIOS
 40 14 20 00 : MANGUERAS
 40 18 30 00 : TUBERÍAS DE CAUCHO Y PLÁSTICO
 40 18 31 00 : ACCESORIOS DE TUBOS
 70 14 16 00 : PROTECCIÓN DE CULTIVOS
 70 14 17 00 : GESTIÓN DE CULTIVOS
 70 15 18 00 : SERVICIOS DE CONSERVACIÓN FORESTAL
 70 15 19 00 : RECURSOS FORESTALES
 70 16 17 00 : ECOSISTEMAS
 72 10 15 00 : SERVICIOS DE APOYO PARA LA CONSTRUCCIÓN
 72 15 32 00 : SERVICIOS DE RECUBRIMIENTO, IMPERMEABILIZACIÓN PROTECCIÓN CONTRA CLIM...
 80 10 15 00 : SERVICIOS DE CONSULTORÍA DE NEGOCIOS Y ADMINISTRACIÓN CORPORATIVA
 81 10 17 00 : INGENIERÍA ELÉCTRICA Y ELECTRÓNICA
 41 11 25 00 : INSTRUMENTOS DE MEDICIÓN Y OBSERVACIÓN DEL CAUDAL DE FLUIDOS
 72 11 10 00 : SERVICIOS DE CONSTRUCCIÓN DE UNIDADES UNIFAMILIARES
 77 10 19 00 : SERVICIOS DE INVESTIGACIÓN DE CONTAMINACIÓN
 77 10 20 00 : SERVICIOS DE REPORTE AMBIENTAL
 77 12 15 00 : CONTAMINACIÓN DEL AIRE
 77 12 16 00 : CONTAMINACIÓN DEL SUELO
 30 11 18 00 : AGREGADOS
 30 11 19 00 : ELEMENTOS PARA REFORZAR CONCRETO
 30 11 17 00 : YESOS

EXPERIENCIA No.95 :

NÚMERO CONSECUTIVO DEL CONTRATO:095

CONTRATO CELEBRADO POR :1 - EL PROPONENTE

NOMBRE DEL CONTRATISTA :YEZITD CORNEJO OCHOA

NOMBRE DEL CONTRATANTE :MUNICIPIO DE HATONUEVO

VALOR CONTRATADO EN SMLV :74,50

PORCENTAJE DE PARTICIPACIÓN EN EL VALOR EJECUTADO EN CASO DE CONSORCIOS Y UNIONES TEMPORALES: 100%

SG FM CL PR - DESCRIPCIÓN

11 10 17 00 : METALES DE BASE
 22 10 16 00 : EQUIPO DE PAVIMENTACIÓN
 24 11 18 00 : TANQUES Y CILINDROS Y SUS ACCESORIOS
 30 11 15 00 : CONCRETO Y MORTEROS
 40 17 15 00 : TUBOS Y TUBERÍAS COMERCIALES
 40 17 17 00 : ADAPTADORES DE TUBOS
 40 17 19 00 : BRIDAS DE RESPALDO PARA TUBOS
 40 17 37 00 : BRIDAS REDUCTORAS PARA TUBOS

***** CONTINUA *****

**CAMARA DE COMERCIO DE LA GUAJIRA
CORNEJO OCHOA YEZITD**



Fecha expedición: 2021/12/14 - 17:41:47 **** Recibo No. S000378132 **** Num. Operación. 99-USUPUBXX-20211214-0042

*** EXPEDIDO A TRAVES DEL SISTEMA VIRTUAL S.I.I. ***

40 17 49 00 : UNIONES PARA TUBOS
 40 17 52 00 : Y DE CONEXIÓN PARA TUBOS
 41 11 43 00 : INSTRUMENTOS HIDROLÓGICOS
 47 13 19 00 : ABSORBENTES
 71 12 26 00 : SERVICIOS DE TERMINACIÓN DEL POZO
 72 12 15 00 : SERVICIOS DE CONSTRUCCIÓN DE PLANTAS INDUSTRIALES
 72 14 10 00 : SERVICIOS DE CONSTRUCCIÓN DE AUTOPISTAS Y CARRETERAS
 72 14 11 00 : SERVICIOS DE CONSTRUCCIÓN Y REVESTIMIENTO Y PAVIMENTACIÓN DE INFRAEST...
 72 14 15 00 : SERVICIOS DE PREPARACIÓN DE TIERRAS
 80 11 16 00 : SERVICIOS DE PERSONAL TEMPORAL
 81 10 15 00 : INGENIERÍA CIVIL Y ARQUITECTURA
 81 15 18 00 : OCEANOGRAFÍA E HIDROLOGÍA
 83 10 15 00 : SERVICIOS DE ACUEDUCTO Y ALCANTARILLADO
 95 11 15 00 : VÍAS DE TRÁFICO LIMITADO
 95 11 16 00 : VÍAS DE TRÁFICO ABIERTO
 24 12 15 00 : CAJAS, BOLSAS Y SACOS PARA EMPAQUETADO
 40 17 16 00 : TUBOS Y TUBERÍAS INDUSTRIALES
 72 10 29 00 : SERVICIOS DE MANTENIMIENTO Y REPARACIÓN DE INSTALACIONES
 72 15 28 00 : SERVICIOS DE PERFORACIÓN DE POZOS DE AGUA
 72 15 15 00 : SERVICIOS DE SISTEMAS ELÉCTRICOS
 72 15 27 00 : SERVICIOS DE INSTALACIÓN Y REPARACIÓN DE CONCRETO
 72 15 29 00 : SERVICIOS DE MONTAJE DE ACERO ESTRUCTURAL
 70 17 17 00 : RIEGO
 70 17 18 00 : SERVICIOS DE DRENAJE
 72 14 14 00 : SERVICIOS DE CONSTRUCCIÓN Y REPARACIÓN DE FACILIDADES DE DETENCIÓN
 72 14 17 00 : SERVICIOS DE ALQUILER O ARRENDAMIENTO DE EQUIPO Y MAQUINARIA DE CONSTRU...
 72 15 14 00 : SERVICIOS DE CONSTRUCCIÓN DE RECUBRIMIENTOS DE MUROS
 77 11 15 00 : SERVICIOS DE SEGURIDAD AMBIENTAL
 77 11 16 00 : REHABILITACIÓN AMBIENTAL
 31 21 17 00 : ACABADOS EN GENERAL
 30 19 18 00 : EQUIPOS Y MATERIALES PARA CONSTRUCCIONES TEMPORALES Y APOYO AL MANTENIM...
 70 13 15 00 : PROTECCIÓN DEL TERRENO Y DEL SUELO
 70 16 16 00 : FLORA
 72 12 14 00 : SERVICIOS DE CONSTRUCCIÓN DE EDIFICIOS PÚBLICOS ESPECIALIZADOS
 72 15 19 00 : SERVICIOS DE ALBAÑILERÍA Y MAMPOSTERÍA
 72 15 25 00 : SERVICIOS DE INSTALACIÓN DE PISOS
 72 15 30 00 : SERVICIOS DE VIDRIOS Y VENTANERÍA
 72 15 31 00 : SERVICIOS DE CONSTRUCCIÓN DE FACILIDADES ATLÉTICAS Y RECREATIVAS
 72 15 33 00 : SERVICIOS DE MANTENIMIENTO E INSTALACIÓN DE EQUIPO DE ESTACIÓN DE SER...
 72 15 36 00 : SERVICIOS DE TERMINADO INTERIOR, DOTACIÓN Y REMODELACIÓN
 72 15 18 00 : SERVICIOS DE MANTENIMIENTO Y REPARACIÓN DE INSTALACIÓN DE MÁQUINAS
 77 10 15 00 : EVALUACIÓN DE IMPACTO AMBIENTAL
 77 10 16 00 : PLANEACIÓN AMBIENTAL
 77 10 17 00 : SERVICIOS DE ASESORÍA AMBIENTAL
 77 10 18 00 : AUDITORÍA AMBIENTAL
 77 12 17 00 : CONTAMINACIÓN DEL AGUA
 80 10 16 00 : GERENCIA DE PROYECTOS
 81 10 22 00 : INGENIERÍA DE TRANSPORTE
 80 12 17 00 : SERVICIOS DE RESPONSABILIDAD CIVIL
 93 14 15 00 : DESARROLLO Y SERVICIOS SOCIALES
 93 14 20 00 : DESARROLLO URBANO
 93 15 15 00 : ADMINISTRACIÓN PÚBLICA

***** CONTINUA *****

**CAMARA DE COMERCIO DE LA GUAJIRA
CORNEJO OCHOA YEZITD**



Fecha expedición: 2021/12/14 - 17:41:47 **** Recibo No. S000378132 **** Num. Operación. 99-USUPUBXX-20211214-0042

*** EXPEDIDO A TRAVES DEL SISTEMA VIRTUAL S.I.I. ***

95 12 17 00 : EDIFICIOS Y ESTRUCTURAS PÚBLICOS
 95 12 19 00 : EDIFICIOS Y ESTRUCTURAS EDUCACIONALES Y DE ADMINISTRACIÓN
 40 14 16 00 : VÁLVULAS
 40 14 17 00 : MATERIAL DE FERRETERÍA Y ACCESORIOS
 40 14 20 00 : MANGUERAS
 40 18 30 00 : TUBERÍAS DE CAUCHO Y PLÁSTICO
 40 18 31 00 : ACCESORIOS DE TUBOS
 70 14 16 00 : PROTECCIÓN DE CULTIVOS
 70 14 17 00 : GESTIÓN DE CULTIVOS
 70 15 18 00 : SERVICIOS DE CONSERVACIÓN FORESTAL
 70 15 19 00 : RECURSOS FORESTALES
 70 16 17 00 : ECOSISTEMAS
 72 10 15 00 : SERVICIOS DE APOYO PARA LA CONSTRUCCIÓN
 72 15 32 00 : SERVICIOS DE RECUBRIMIENTO, IMPERMEABILIZACIÓN PROTECCIÓN CONTRA CLIM...
 80 10 15 00 : SERVICIOS DE CONSULTORÍA DE NEGOCIOS Y ADMINISTRACIÓN CORPORATIVA
 81 10 17 00 : INGENIERÍA ELÉCTRICA Y ELECTRÓNICA
 41 11 25 00 : INSTRUMENTOS DE MEDICIÓN Y OBSERVACIÓN DEL CAUDAL DE FLUIDOS
 72 11 10 00 : SERVICIOS DE CONSTRUCCIÓN DE UNIDADES UNIFAMILIARES
 77 10 19 00 : SERVICIOS DE INVESTIGACIÓN DE CONTAMINACIÓN
 77 10 20 00 : SERVICIOS DE REPORTE AMBIENTAL
 77 12 15 00 : CONTAMINACIÓN DEL AIRE
 77 12 16 00 : CONTAMINACIÓN DEL SUELO
 30 11 18 00 : AGREGADOS
 30 11 19 00 : ELEMENTOS PARA REFORZAR CONCRETO
 30 11 17 00 : YESOS

EXPERIENCIA No.96 :

NÚMERO CONSECUTIVO DEL CONTRATO:096

CONTRATO CELEBRADO POR :1 - EL PROPONENTE

NOMBRE DEL CONTRATISTA :CORNEJO OCHOA YEZITD

NOMBRE DEL CONTRATANTE :MUNICIPIO DE DIBULLA

VALOR CONTRATADO EN SMMLV :1600,40

SG FM CL PR - DESCRIPCIÓN

11 11 15 00 : BARRO Y TIERRA
 11 11 16 00 : PIEDRA
 11 11 17 00 : ARENA
 20 10 18 00 : SISTEMAS MECANIZADOS DE SOPORTE EN TIERRA
 22 10 15 00 : MAQUINARIA PARA TRABAJO DE DESMONTE
 22 10 16 00 : EQUIPO DE PAVIMENTACIÓN
 22 10 17 00 : COMPONENTES DE EQUIPO PESADO
 22 10 19 00 : MAQUINARIA Y ACCESORIOS DE CONSTRUCCIÓN DE EDIFICIOS
 24 14 16 00 : SUMINISTROS DE ACOLCHADOS
 30 11 15 00 : CONCRETO Y MORTEROS
 30 11 16 00 : CEMENTO Y CAL
 46 18 15 00 : ROPA DE SEGURIDAD
 47 13 19 00 : ABSORBENTES
 55 12 17 00 : SEÑALIZACIÓN
 70 13 15 00 : PROTECCIÓN DEL TERRENO Y DEL SUELO
 72 14 10 00 : SERVICIOS DE CONSTRUCCIÓN DE AUTOPISTAS Y CARRETERAS
 72 14 11 00 : SERVICIOS DE CONSTRUCCIÓN Y REVESTIMIENTO Y PAVIMENTACIÓN DE INFRAEST...
 72 14 15 00 : SERVICIOS DE PREPARACIÓN DE TIERRAS
 72 15 27 00 : SERVICIOS DE INSTALACIÓN Y REPARACIÓN DE CONCRETO

***** CONTINUA *****

**CAMARA DE COMERCIO DE LA GUAJIRA
CORNEJO OCHOA YEZITD**



Fecha expedición: 2021/12/14 - 17:41:47 **** Recibo No. S000378132 **** Num. Operación. 99-USUPUBXX-20211214-0042

*** EXPEDIDO A TRAVES DEL SISTEMA VIRTUAL S.I.I. ***

77 10 17 00 : SERVICIOS DE ASESORÍA AMBIENTAL
 80 10 15 00 : SERVICIOS DE CONSULTORÍA DE NEGOCIOS Y ADMINISTRACIÓN CORPORATIVA
 80 11 16 00 : SERVICIOS DE PERSONAL TEMPORAL
 81 10 15 00 : INGENIERÍA CIVIL Y ARQUITECTURA
 81 14 15 00 : CONTROL DE CALIDAD
 81 14 16 00 : MANEJO DE CADENA DE SUMINISTROS
 95 11 15 00 : VÍAS DE TRÁFICO LIMITADO
 95 11 16 00 : VÍAS DE TRÁFICO ABIERTO
 95 12 15 00 : EDIFICIOS Y ESTRUCTURAS COMERCIALES Y DE ENTRETENIMIENTO
 95 12 16 00 : EDIFICIOS Y ESTRUCTURAS DE TRANSPORTE
 31 21 17 00 : ACABADOS EN GENERAL
 30 19 18 00 : EQUIPOS Y MATERIALES PARA CONSTRUCCIONES TEMPORALES Y APOYO AL MANTENIM...
 70 16 16 00 : FLORA
 72 12 14 00 : SERVICIOS DE CONSTRUCCIÓN DE EDIFICIOS PÚBLICOS ESPECIALIZADOS
 72 15 25 00 : SERVICIOS DE INSTALACIÓN DE PISOS
 72 15 29 00 : SERVICIOS DE MONTAJE DE ACERO ESTRUCTURAL
 72 15 30 00 : SERVICIOS DE VIDRIOS Y VENTANERÍA
 72 15 31 00 : SERVICIOS DE CONSTRUCCIÓN DE FACILIDADES ATLÉTICAS Y RECREATIVAS
 72 15 33 00 : SERVICIOS DE MANTENIMIENTO E INSTALACIÓN DE EQUIPO DE ESTACIÓN DE SER...
 72 15 36 00 : SERVICIOS DE TERMINADO INTERIOR, DOTACIÓN Y REMODELACIÓN
 77 10 15 00 : EVALUACIÓN DE IMPACTO AMBIENTAL
 77 10 16 00 : PLANEACIÓN AMBIENTAL
 77 10 18 00 : AUDITORÍA AMBIENTAL
 77 12 17 00 : CONTAMINACIÓN DEL AGUA
 80 10 16 00 : GERENCIA DE PROYECTOS
 81 10 22 00 : INGENIERÍA DE TRANSPORTE
 80 12 17 00 : SERVICIOS DE RESPONSABILIDAD CIVIL
 93 14 15 00 : DESARROLLO Y SERVICIOS SOCIALES
 93 14 20 00 : DESARROLLO URBANO
 93 15 15 00 : ADMINISTRACIÓN PÚBLICA
 95 12 17 00 : EDIFICIOS Y ESTRUCTURAS PÚBLICOS
 95 12 19 00 : EDIFICIOS Y ESTRUCTURAS EDUCACIONALES Y DE ADMINISTRACIÓN
 70 17 18 00 : SERVICIOS DE DRENAJE
 77 11 15 00 : SERVICIOS DE SEGURIDAD AMBIENTAL
 72 11 10 00 : SERVICIOS DE CONSTRUCCIÓN DE UNIDADES UNIFAMILIARES
 77 10 19 00 : SERVICIOS DE INVESTIGACIÓN DE CONTAMINACIÓN
 77 10 20 00 : SERVICIOS DE REPORTE AMBIENTAL
 77 11 16 00 : REHABILITACIÓN AMBIENTAL
 77 12 16 00 : CONTAMINACIÓN DEL SUELO
 77 12 15 00 : CONTAMINACIÓN DEL AIRE

EXPERIENCIA No.97 :

NÚMERO CONSECUTIVO DEL CONTRATO:097

CONTRATO CELEBRADO POR :3 - CONSORCIO O UNIÓN TEMPORAL

NOMBRE DEL CONTRATISTA :UT MANTENIMIENTO 4 VIAS

NOMBRE DEL CONTRATANTE :MUNICIPIO DE URIBIA

VALOR CONTRATADO EN SMMLV :1058

PORCENTAJE DE PARTICIPACIÓN EN EL VALOR EJECUTADO EN CASO DE CONSORCIOS Y UNIONES TEMPORALES: 40%

SG FM CL PR - DESCRIPCIÓN

11 11 15 00 : BARRO Y TIERRA
 11 11 16 00 : PIEDRA
 11 11 17 00 : ARENA

***** CONTINUA *****

**CAMARA DE COMERCIO DE LA GUAJIRA
CORNEJO OCHOA YEZITD**



Fecha expedición: 2021/12/14 - 17:41:47 **** Recibo No. S000378132 **** Num. Operación. 99-USUPUBXX-20211214-0042

*** EXPEDIDO A TRAVES DEL SISTEMA VIRTUAL S.I.I. ***

20 10 18 00 : SISTEMAS MECANIZADOS DE SOPORTE EN TIERRA
 22 10 15 00 : MAQUINARIA PARA TRABAJO DE DESMONTE
 22 10 16 00 : EQUIPO DE PAVIMENTACIÓN
 22 10 17 00 : COMPONENTES DE EQUIPO PESADO
 22 10 19 00 : MAQUINARIA Y ACCESORIOS DE CONSTRUCCIÓN DE EDIFICIOS
 24 14 16 00 : SUMINISTROS DE ACOLCHADOS
 30 11 15 00 : CONCRETO Y MORTEROS
 30 11 16 00 : CEMENTO Y CAL
 46 18 15 00 : ROPA DE SEGURIDAD
 47 13 19 00 : ABSORBENTES
 55 12 17 00 : SEÑALIZACIÓN
 70 13 15 00 : PROTECCIÓN DEL TERRENO Y DEL SUELO
 72 14 10 00 : SERVICIOS DE CONSTRUCCIÓN DE AUTOPISTAS Y CARRETERAS
 72 14 11 00 : SERVICIOS DE CONSTRUCCIÓN Y REVESTIMIENTO Y PAVIMENTACIÓN DE INFRAEST...
 72 14 15 00 : SERVICIOS DE PREPARACIÓN DE TIERRAS
 72 15 27 00 : SERVICIOS DE INSTALACIÓN Y REPARACIÓN DE CONCRETO
 77 10 17 00 : SERVICIOS DE ASESORÍA AMBIENTAL
 80 10 15 00 : SERVICIOS DE CONSULTORÍA DE NEGOCIOS Y ADMINISTRACIÓN CORPORATIVA
 80 11 16 00 : SERVICIOS DE PERSONAL TEMPORAL
 81 10 15 00 : INGENIERÍA CIVIL Y ARQUITECTURA
 81 14 15 00 : CONTROL DE CALIDAD
 81 14 16 00 : MANEJO DE CADENA DE SUMINISTROS
 95 11 15 00 : VÍAS DE TRÁFICO LIMITADO
 95 11 16 00 : VÍAS DE TRÁFICO ABIERTO
 95 12 15 00 : EDIFICIOS Y ESTRUCTURAS COMERCIALES Y DE ENTRETENIMIENTO
 31 21 17 00 : ACABADOS EN GENERAL
 30 19 18 00 : EQUIPOS Y MATERIALES PARA CONSTRUCCIONES TEMPORALES Y APOYO AL MANTENIM...
 70 16 16 00 : FLORA
 72 12 14 00 : SERVICIOS DE CONSTRUCCIÓN DE EDIFICIOS PÚBLICOS ESPECIALIZADOS
 72 15 19 00 : SERVICIOS DE ALBAÑILERÍA Y MAMPOSTERÍA
 72 15 25 00 : SERVICIOS DE INSTALACIÓN DE PISOS
 72 15 29 00 : SERVICIOS DE MONTAJE DE ACERO ESTRUCTURAL
 72 15 30 00 : SERVICIOS DE VIDRIOS Y VENTANERÍA
 72 15 31 00 : SERVICIOS DE CONSTRUCCIÓN DE FACILIDADES ATLÉTICAS Y RECREATIVAS
 72 15 33 00 : SERVICIOS DE MANTENIMIENTO E INSTALACIÓN DE EQUIPO DE ESTACIÓN DE SER...
 72 15 36 00 : SERVICIOS DE TERMINADO INTERIOR, DOTACIÓN Y REMODELACIÓN
 77 10 15 00 : EVALUACIÓN DE IMPACTO AMBIENTAL
 77 10 16 00 : PLANEACIÓN AMBIENTAL
 77 10 18 00 : AUDITORÍA AMBIENTAL
 77 12 17 00 : CONTAMINACIÓN DEL AGUA
 80 10 16 00 : GERENCIA DE PROYECTOS
 81 10 22 00 : INGENIERÍA DE TRANSPORTE
 80 12 17 00 : SERVICIOS DE RESPONSABILIDAD CIVIL
 93 14 15 00 : DESARROLLO Y SERVICIOS SOCIALES
 93 14 20 00 : DESARROLLO URBANO
 93 15 15 00 : ADMINISTRACIÓN PÚBLICA
 95 12 17 00 : EDIFICIOS Y ESTRUCTURAS PÚBLICOS
 95 12 19 00 : EDIFICIOS Y ESTRUCTURAS EDUCACIONALES Y DE ADMINISTRACIÓN
 70 15 18 00 : SERVICIOS DE CONSERVACIÓN FORESTAL
 70 15 19 00 : RECURSOS FORESTALES
 70 14 16 00 : PROTECCIÓN DE CULTIVOS
 70 14 17 00 : GESTIÓN DE CULTIVOS

***** CONTINUA *****

**CAMARA DE COMERCIO DE LA GUAJIRA
CORNEJO OCHOA YEZITD**



Fecha expedición: 2021/12/14 - 17:41:47 **** Recibo No. S000378132 **** Num. Operación. 99-USUPUBXX-20211214-0042

*** EXPEDIDO A TRAVES DEL SISTEMA VIRTUAL S.I.I. ***

70 16 17 00 : ECOSISTEMAS
 72 10 15 00 : SERVICIOS DE APOYO PARA LA CONSTRUCCIÓN
 77 11 16 00 : REHABILITACIÓN AMBIENTAL
 41 11 25 00 : INSTRUMENTOS DE MEDICIÓN Y OBSERVACIÓN DEL CAUDAL DE FLUIDOS
 40 14 16 00 : VÁLVULAS
 40 14 17 00 : MATERIAL DE FERRETERÍA Y ACCESORIOS
 40 14 20 00 : MANGUERAS
 40 18 30 00 : TUBERÍAS DE CAUCHO Y PLÁSTICO
 40 18 31 00 : ACCESORIOS DE TUBOS
 72 15 32 00 : SERVICIOS DE RECUBRIMIENTO, IMPERMEABILIZACIÓN PROTECCIÓN CONTRA CLIM...
 81 10 17 00 : INGENIERÍA ELÉCTRICA Y ELECTRÓNICA
 81 15 18 00 : OCEANOGRAFÍA E HIDROLOGÍA
 70 13 16 00 : PREPARACIÓN DEL TERRENO Y DEL SUELO
 22 10 18 00 : GRÚAS DE ELEVACIÓN
 24 14 15 00 : SUMINISTROS PARA SEGURIDAD Y PROTECCIÓN
 41 11 39 00 : EQUIPO PARA MEDICIÓN DE SUELOS
 72 14 12 00 : SERVICIOS DE CONSTRUCCIÓN MARINA
 70 17 18 00 : SERVICIOS DE DRENAJE
 77 11 15 00 : SERVICIOS DE SEGURIDAD AMBIENTAL
 72 11 10 00 : SERVICIOS DE CONSTRUCCIÓN DE UNIDADES UNIFAMILIARES
 77 10 19 00 : SERVICIOS DE INVESTIGACIÓN DE CONTAMINACIÓN
 77 10 20 00 : SERVICIOS DE REPORTE AMBIENTAL
 77 12 15 00 : CONTAMINACIÓN DEL AIRE
 77 12 16 00 : CONTAMINACIÓN DEL SUELO
 30 11 18 00 : AGREGADOS
 30 11 19 00 : ELEMENTOS PARA REFORZAR CONCRETO
 30 11 17 00 : YESOS
 40 17 16 00 : TUBOS Y TUBERÍAS INDUSTRIALES
 72 14 17 00 : SERVICIOS DE ALQUILER O ARRENDAMIENTO DE EQUIPO Y MAQUINARIA DE CONSTRU...

EXPERIENCIA No. 98 :

NÚMERO CONSECUTIVO DEL CONTRATO:098
CONTRATO CELEBRADO POR :1 - EL PROPONENTE
NOMBRE DEL CONTRATISTA :CORNEJO OCHOA YEZITD
NOMBRE DEL CONTRATANTE :MUNICIPIO DE URIBIA
VALOR CONTRATADO EN SMLLV :232,89

SG FM CL PR - DESCRIPCIÓN

72 14 11 00 : SERVICIOS DE CONSTRUCCIÓN Y REVESTIMIENTO Y PAVIMENTACIÓN DE INFRAEST...
 83 10 15 00 : SERVICIOS DE ACUEDUCTO Y ALCANTARILLADO
 11 10 17 00 : METALES DE BASE
 24 12 15 00 : CAJAS, BOLSAS Y SACOS PARA EMPAQUETADO
 30 11 15 00 : CONCRETO Y MORTEROS
 40 17 15 00 : TUBOS Y TUBERÍAS COMERCIALES
 40 17 17 00 : ADAPTADORES DE TUBOS
 40 17 19 00 : BRIDAS DE RESPALDO PARA TUBOS
 40 17 37 00 : BRIDAS REDUCTORAS PARA TUBOS
 40 17 49 00 : UNIONES PARA TUBOS
 40 17 52 00 : Y DE CONEXIÓN PARA TUBOS
 47 13 19 00 : ABSORBENTES
 71 12 26 00 : SERVICIOS DE TERMINACIÓN DEL POZO
 72 12 15 00 : SERVICIOS DE CONSTRUCCIÓN DE PLANTAS INDUSTRIALES
 72 14 10 00 : SERVICIOS DE CONSTRUCCIÓN DE AUTOPISTAS Y CARRETERAS

***** CONTINUA *****

**CAMARA DE COMERCIO DE LA GUAJIRA
CORNEJO OCHOA YEZITD**



Fecha expedición: 2021/12/14 - 17:41:47 **** Recibo No. S000378132 **** Num. Operación. 99-USUPUBXX-20211214-0042

*** EXPEDIDO A TRAVES DEL SISTEMA VIRTUAL S.I.I. ***

72 14 15 00 : SERVICIOS DE PREPARACIÓN DE TIERRAS
80 11 16 00 : SERVICIOS DE PERSONAL TEMPORAL
81 10 15 00 : INGENIERÍA CIVIL Y ARQUITECTURA
81 15 18 00 : OCEANOGRAFÍA E HIDROLOGÍA
95 11 15 00 : VÍAS DE TRÁFICO LIMITADO
95 11 16 00 : VÍAS DE TRÁFICO ABIERTO
31 21 17 00 : ACABADOS EN GENERAL
30 19 18 00 : EQUIPOS Y MATERIALES PARA CONSTRUCCIONES TEMPORALES Y APOYO AL MANTENIM...
70 13 15 00 : PROTECCIÓN DEL TERRENO Y DEL SUELO
70 16 16 00 : FLORA
72 12 14 00 : SERVICIOS DE CONSTRUCCIÓN DE EDIFICIOS PÚBLICOS ESPECIALIZADOS
72 15 19 00 : SERVICIOS DE ALBAÑILERÍA Y MAMPOSTERÍA
72 15 25 00 : SERVICIOS DE INSTALACIÓN DE PISOS
72 15 29 00 : SERVICIOS DE MONTAJE DE ACERO ESTRUCTURAL
72 15 30 00 : SERVICIOS DE VIDRIOS Y VENTANERÍA
72 15 31 00 : SERVICIOS DE CONSTRUCCIÓN DE FACILIDADES ATLÉTICAS Y RECREATIVAS
72 15 33 00 : SERVICIOS DE MANTENIMIENTO E INSTALACIÓN DE EQUIPO DE ESTACIÓN DE SER...
72 15 36 00 : SERVICIOS DE TERMINADO INTERIOR, DOTACIÓN Y REMODELACIÓN
77 10 15 00 : EVALUACIÓN DE IMPACTO AMBIENTAL
77 10 16 00 : PLANEACIÓN AMBIENTAL
77 10 17 00 : SERVICIOS DE ASESORÍA AMBIENTAL
77 10 18 00 : AUDITORÍA AMBIENTAL
77 12 17 00 : CONTAMINACIÓN DEL AGUA
80 10 16 00 : GERENCIA DE PROYECTOS
81 10 22 00 : INGENIERÍA DE TRANSPORTE
80 12 17 00 : SERVICIOS DE RESPONSABILIDAD CIVIL
93 14 15 00 : DESARROLLO Y SERVICIOS SOCIALES
93 14 20 00 : DESARROLLO URBANO
93 15 15 00 : ADMINISTRACIÓN PÚBLICA
95 12 17 00 : EDIFICIOS Y ESTRUCTURAS PÚBLICOS
95 12 19 00 : EDIFICIOS Y ESTRUCTURAS EDUCACIONALES Y DE ADMINISTRACIÓN
70 15 18 00 : SERVICIOS DE CONSERVACIÓN FORESTAL
70 15 19 00 : RECURSOS FORESTALES
70 14 16 00 : PROTECCIÓN DE CULTIVOS
70 14 17 00 : GESTIÓN DE CULTIVOS
70 16 17 00 : ECOSISTEMAS
72 10 15 00 : SERVICIOS DE APOYO PARA LA CONSTRUCCIÓN
77 11 16 00 : REHABILITACIÓN AMBIENTAL
41 11 25 00 : INSTRUMENTOS DE MEDICIÓN Y OBSERVACIÓN DEL CAUDAL DE FLUIDOS
40 14 16 00 : VÁLVULAS
40 14 17 00 : MATERIAL DE FERRETERÍA Y ACCESORIOS
40 14 20 00 : MANGUERAS
40 18 30 00 : TUBERÍAS DE CAUCHO Y PLÁSTICO
40 18 31 00 : ACCESORIOS DE TUBOS
72 15 27 00 : SERVICIOS DE INSTALACIÓN Y REPARACIÓN DE CONCRETO
72 15 32 00 : SERVICIOS DE RECUBRIMIENTO, IMPERMEABILIZACIÓN PROTECCIÓN CONTRA CLIM...
80 10 15 00 : SERVICIOS DE CONSULTORÍA DE NEGOCIOS Y ADMINISTRACIÓN CORPORATIVA
81 10 17 00 : INGENIERÍA ELÉCTRICA Y ELECTRÓNICA
70 13 16 00 : PREPARACIÓN DEL TERRENO Y DEL SUELO
22 10 18 00 : GRÚAS DE ELEVACIÓN
24 14 15 00 : SUMINISTROS PARA SEGURIDAD Y PROTECCIÓN
41 11 39 00 : EQUIPO PARA MEDICIÓN DE SUELOS

***** CONTINUA *****

**CAMARA DE COMERCIO DE LA GUAJIRA
CORNEJO OCHOA YEZITD**



Fecha expedición: 2021/12/14 - 17:41:47 **** Recibo No. S000378132 **** Num. Operación. 99-USUPUBXX-20211214-0042

*** EXPEDIDO A TRAVES DEL SISTEMA VIRTUAL S.I.I. ***

72 14 12 00 : SERVICIOS DE CONSTRUCCIÓN MARINA
 70 17 18 00 : SERVICIOS DE DRENAJE
 77 11 15 00 : SERVICIOS DE SEGURIDAD AMBIENTAL
 72 11 10 00 : SERVICIOS DE CONSTRUCCIÓN DE UNIDADES UNIFAMILIARES
 77 10 19 00 : SERVICIOS DE INVESTIGACIÓN DE CONTAMINACIÓN
 77 10 20 00 : SERVICIOS DE REPORTE AMBIENTAL
 77 12 15 00 : CONTAMINACIÓN DEL AIRE
 77 12 16 00 : CONTAMINACIÓN DEL SUELO

EXPERIENCIA No.99 :

NÚMERO CONSECUTIVO DEL CONTRATO:099

CONTRATO CELEBRADO POR :1 - EL PROPONENTE

NOMBRE DEL CONTRATISTA :YEZITD CORNEJO OCHOA

NOMBRE DEL CONTRATANTE :INVIAS

VALOR CONTRATADO EN SMLLV :67,94

SG FM CL PR - DESCRIPCIÓN

11 11 15 00 : BARRO Y TIERRA
 11 11 16 00 : PIEDRA
 11 11 17 00 : ARENA
 20 10 18 00 : SISTEMAS MECANIZADOS DE SOPORTE EN TIERRA
 20 12 13 00 : EQUIPO DE CONTROL DE ARENA
 22 10 20 00 : EQUIPO Y MAQUINARIA DE DEMOLICIÓN DE EDIFICIOS
 27 11 15 00 : HERRAMIENTAS DE CORTE Y ENGARZADO Y PUNZONES
 27 11 22 00 : HERRAMIENTAS DE ALBAÑILERÍA Y CONCRETO
 27 11 27 00 : HERRAMIENTAS MECÁNICAS
 27 12 17 00 : ACCESORIOS DE TUBERÍA Y MANGA HIDRÁULICA
 27 12 18 00 : HERRAMIENTAS HIDRÁULICAS
 30 10 15 00 : ÁNGULOS
 30 10 17 00 : VIGAS
 30 10 23 00 : PERFILES
 30 11 15 00 : CONCRETO Y MORTEROS
 30 13 15 00 : BLOQUES
 30 19 16 00 : ESCALERAS Y ACCESORIOS DE ANDAMIAJE
 39 12 13 00 : CUADROS, REGISTROS Y MENAJE PARA ELECTRICIDAD
 39 12 19 00 : DISPOSITIVOS Y ACCESORIOS DE SEGURIDAD ELÉCTRICA
 40 14 17 00 : MATERIAL DE FERRETERÍA Y ACCESORIOS
 41 10 17 00 : EQUIPO DE PERFORACIÓN, AMOLADURA, CORTE, TRITURACIÓN Y PRENSADO PARA ...
 41 11 46 00 : INSTRUMENTOS DE VERIFICACIÓN DE METALES, METALURGIA Y MATERIALES ESTRU...
 56 12 15 00 : MOBILIARIO GENERAL DE AULA
 72 10 15 00 : SERVICIOS DE APOYO PARA LA CONSTRUCCIÓN
 72 12 14 00 : SERVICIOS DE CONSTRUCCIÓN DE EDIFICIOS PÚBLICOS ESPECIALIZADOS
 72 15 11 00 : SERVICIOS DE CONSTRUCCIÓN DE PLOMERÍA
 72 15 13 00 : SERVICIOS DE PINTURA E INSTALACIÓN DE PAPEL DE COLGADURA
 72 15 14 00 : SERVICIOS DE CONSTRUCCIÓN DE RECUBRIMIENTOS DE MUROS
 72 15 15 00 : SERVICIOS DE SISTEMAS ELÉCTRICOS
 72 15 16 00 : SERVICIOS DE SISTEMAS ESPECIALIZADOS DE COMUNICACIÓN
 72 15 19 00 : SERVICIOS DE ALBAÑILERÍA Y MAMPOSTERÍA
 72 15 20 00 : SERVICIOS DE PAÑETADO Y DRYWALL
 72 15 21 00 : SERVICIOS ACÚSTICOS Y DE AISLAMIENTO
 72 15 22 00 : SERVICIOS DE BALDOSAS TERRAZO Y MÁRMOL Y MOSAICOS
 72 15 23 00 : SERVICIOS DE CARPINTERÍA
 72 15 24 00 : SERVICIOS DE MONTAJE E INSTALACIÓN DE VENTANAS Y PUERTAS

***** CONTINUA *****

**CAMARA DE COMERCIO DE LA GUAJIRA
CORNEJO OCHOA YEZITD**



Fecha expedición: 2021/12/14 - 17:41:47 **** Recibo No. S000378132 **** Num. Operación. 99-USUPUBXX-20211214-0042

*** EXPEDIDO A TRAVES DEL SISTEMA VIRTUAL S.I.I. ***

72 15 25 00 : SERVICIOS DE INSTALACIÓN DE PISOS
 72 15 26 00 : SERVICIOS DE TECHADO Y PAREDES EXTERNAS Y LÁMINAS DE METAL
 72 15 27 00 : SERVICIOS DE INSTALACIÓN Y REPARACIÓN DE CONCRETO
 72 15 28 00 : SERVICIOS DE PERFORACIÓN DE POZOS DE AGUA
 72 15 29 00 : SERVICIOS DE MONTAJE DE ACERO ESTRUCTURAL
 72 15 30 00 : SERVICIOS DE VIDRIOS Y VENTANERÍA
 72 15 31 00 : SERVICIOS DE CONSTRUCCIÓN DE FACILIDADES ATLÉTICAS Y RECREATIVAS
 72 15 34 00 : SERVICIOS DE APAREJAMIENTO Y ANDAMIAJE
 72 15 35 00 : SERVICIOS DE LIMPIEZA ESTRUCTURAL EXTERNA
 72 15 36 00 : SERVICIOS DE TERMINADO INTERIOR, DOTACIÓN Y REMODELACIÓN
 72 15 40 00 : SERVICIOS DE EDIFICIOS ESPECIALIZADOS Y COMERCIOS
 72 15 44 00 : SERVICIOS DE MANTENIMIENTO Y FABRICACIÓN DE ACCESORIOS PARA TUBERÍAS
 76 12 16 00 : DISPOSICIÓN DE DESECHOS NO PELIGROSOS
 80 11 16 00 : SERVICIOS DE PERSONAL TEMPORAL
 81 14 15 00 : CONTROL DE CALIDAD
 83 10 15 00 : SERVICIOS DE ACUEDUCTO Y ALCANTARILLADO
 95 12 15 00 : EDIFICIOS Y ESTRUCTURAS COMERCIALES Y DE ENTRETENIMIENTO
 95 12 19 00 : EDIFICIOS Y ESTRUCTURAS EDUCACIONALES Y DE ADMINISTRACIÓN
 95 12 21 00 : EDIFICIOS Y ESTRUCTURAS DE ACOMODACIONES
 95 12 23 00 : EDIFICIOS Y ESTRUCTURAS DE SALUD Y DEPORTIVAS
 72 15 10 00 : SERVICIOS DE CONSTRUCCIÓN Y MANTENIMIENTO DE CALDERAS Y HORNOS
 72 15 12 00 : SERVICIOS DE CONSTRUCCIÓN Y MANTENIMIENTO DE HVAC CALEFACCIÓN Y ENFRI...
 72 15 17 00 : SERVICIOS DE INSTALACIÓN DE SISTEMAS DE SEGURIDAD FÍSICA E INDUSTRIAL
 27 11 32 00 : JUEGOS DE HERRAMIENTAS
 72 15 33 00 : SERVICIOS DE MANTENIMIENTO E INSTALACIÓN DE EQUIPO DE ESTACIÓN DE SER...
 72 15 37 00 : SERVICIOS DE INSTALACIÓN, MANTENIMIENTO Y REPARACIÓN DE EQUIPOS Y CON...
 72 15 41 00 : SERVICIOS DE MANTENIMIENTO Y REPARACIÓN DE EQUIPO DE SISTEMAS DE DISTR...
 72 15 42 00 : SERVICIOS DE MANTENIMIENTO Y REPARACIÓN DE INSTALACIÓN DE INSTRUMENTA...
 72 15 43 00 : SERVICIOS DE MANTENIMIENTO Y REPARACIÓN DE EQUIPO MOTIVO Y GENERACIÓN...
 77 10 15 00 : EVALUACIÓN DE IMPACTO AMBIENTAL
 77 10 16 00 : PLANEACIÓN AMBIENTAL
 77 10 17 00 : SERVICIOS DE ASESORÍA AMBIENTAL
 77 10 18 00 : AUDITORÍA AMBIENTAL
 77 11 16 00 : REHABILITACIÓN AMBIENTAL
 77 12 17 00 : CONTAMINACIÓN DEL AGUA
 80 10 15 00 : SERVICIOS DE CONSULTORÍA DE NEGOCIOS Y ADMINISTRACIÓN CORPORATIVA
 80 10 16 00 : GERENCIA DE PROYECTOS
 80 12 17 00 : SERVICIOS DE RESPONSABILIDAD CIVIL
 81 10 15 00 : INGENIERÍA CIVIL Y ARQUITECTURA
 81 10 16 00 : INGENIERÍA MECÁNICA
 81 10 17 00 : INGENIERÍA ELÉCTRICA Y ELECTRÓNICA
 81 10 22 00 : INGENIERÍA DE TRANSPORTE
 81 10 24 00 : INGENIERÍA DE TRANSMISIÓN DE ENERGÍA ELÉCTRICA
 30 19 18 00 : EQUIPOS Y MATERIALES PARA CONSTRUCCIONES TEMPORALES Y APOYO AL MANTENIM...
 81 14 16 00 : MANEJO DE CADENA DE SUMINISTROS
 83 10 18 00 : SERVICIOS ELÉCTRICOS
 93 14 15 00 : DESARROLLO Y SERVICIOS SOCIALES
 93 14 20 00 : DESARROLLO URBANO
 93 15 15 00 : ADMINISTRACIÓN PÚBLICA
 95 11 16 00 : VÍAS DE TRÁFICO ABIERTO
 95 12 17 00 : EDIFICIOS Y ESTRUCTURAS PÚBLICOS
 31 21 17 00 : ACABADOS EN GENERAL

***** CONTINUA *****

**CAMARA DE COMERCIO DE LA GUAJIRA
CORNEJO OCHOA YEZITD**



Fecha expedición: 2021/12/14 - 17:41:47 **** Recibo No. S000378132 **** Num. Operación. 99-USUPUBXX-20211214-0042

*** EXPEDIDO A TRAVES DEL SISTEMA VIRTUAL S.I.I. ***

32 10 16 00 : CIRCUITOS INTEGRADOS
 32 11 15 00 : DIODOS
 32 11 16 00 : TRANSISTORES
 32 11 17 00 : APARATOS SEMICONDUCTORES
 32 12 15 00 : CAPACITORES
 32 12 16 00 : RESISTORES
 32 12 17 00 : COMPONENTES DISCRETOS
 32 12 18 00 : FILTROS DE SEÑALES
 32 12 19 00 : RESONADORES
 32 13 10 00 : ACCESORIOS, MATERIAS PRIMAS Y PIEZAS DE COMPONENTES ELECTRÓNICOS
 32 14 11 00 : PIEZAS Y ACCESORIOS DE TUBOS ELECTRÓNICOS
 32 15 15 00 : DISPOSITIVOS DE CONTROL DE INDICACIÓN Y DE SEÑALIZACIÓN
 32 15 16 00 : SUBSISTEMAS PROGRAMABLES DE CONTROLADOR LÓGICO
 32 15 17 00 : CONTROLADORES LÓGICOS PROGRAMABLES
 32 15 18 00 : DISPOSITIVOS DE CONTROL DE SEGURIDAD
 32 15 19 00 : DISPOSITIVOS DE AUTOMATIZACIÓN DE CONTROL DE LA CONECTIVIDAD
 32 15 20 00 : CONTROL DE PROCESOS O SISTEMAS EMPAQUETADOS DE AUTOMATIZACIÓN
 39 10 16 00 : LÁMPARAS Y BOMBILLAS
 39 10 18 00 : COMPONENTES Y ACCESORIOS DE LÁMPARA
 39 10 19 00 : BALASTOS DE LÁMPARAS Y TRANSFORMADORES DE LÁMPARAS
 39 11 15 00 : ILUMINACIÓN DE INTERIORES Y ARTEFACTOS
 39 11 16 00 : ILUMINACIÓN EXTERIOR Y ARTEFACTOS
 39 11 17 00 : ALUMBRADO DE EMERGENCIA
 39 11 18 00 : ACCESORIOS DE ILUMINACIÓN
 39 11 19 00 : SEÑALIZACIÓN E ILUMINACIÓN DE EMPLAZAMIENTOS PELIGROSOS
 39 11 20 00 : PROYECTORES MÓVILES
 39 11 21 00 : ILUMINACIÓN ÓPTICA
 39 11 22 00 : DISPOSITIVOS DE EFECTOS ESPECIALES
 39 11 23 00 : ILUMINACIÓN Y ACCESORIOS DE ESCENARIOS Y ESTUDIOS
 39 11 24 00 : DISPOSITIVOS PARA MANEJO DE LUCES Y CONTROL DE ESCENARIOS Y ESTUDIOS
 39 11 25 00 : LUMINARIAS DE ESCENARIOS Y ESTUDIOS
 39 11 26 00 : DISPOSITIVOS DE ILUMINACIÓN NO - ELÉCTRICA
 39 12 10 00 : EQUIPAMIENTO PARA DISTRIBUCIÓN Y CONVERSIÓN DE ALIMENTACIÓN
 39 12 11 00 : CENTROS DE CONTROL Y DISTRIBUCIÓN Y ACCESORIOS
 39 12 14 00 : LENGUETAS DE CONEXIÓN, CONECTADORES Y TERMINALES
 39 12 15 00 : CONMUTADORES, CONTROLES Y RELES Y ACCESORIOS
 39 12 16 00 : DISPOSITIVOS Y ACCESORIOS PARA LA PROTECCIÓN DE CIRCUITOS
 39 12 17 00 : FERRETERÍA ELÉCTRICA Y SUMINISTROS
 39 12 18 00 : INSTALACIONES DE EDIFICIOS INTELIGENTES - IBI
 39 12 22 00 : INTERRUPTORES ELÉCTRICOS Y ACCESORIOS
 39 12 23 00 : RELES ELÉCTRICOS Y ACCESORIOS
 39 13 15 00 : MARCADORES DE ALAMBRE Y DISPOSITIVOS PARA MARCAR ALAMBRE
 39 13 16 00 : DISPOSITIVOS DE PROTECCIÓN DE ALAMBRE
 39 13 17 00 : CONDUCTOS ELÉCTRICOS, ELECTRODUCTOS Y CABLES AÉREOS
 70 13 15 00 : PROTECCIÓN DEL TERRENO Y DEL SUELO
 70 14 16 00 : PROTECCIÓN DE CULTIVOS
 70 15 18 00 : SERVICIOS DE CONSERVACIÓN FORESTAL
 70 15 19 00 : RECURSOS FORESTALES
 70 16 16 00 : FLORA
 70 16 17 00 : ECOSISTEMAS
 70 17 15 00 : DESARROLLO
 72 10 29 00 : SERVICIOS DE MANTENIMIENTO Y REPARACIÓN DE INSTALACIONES

***** CONTINUA *****

**CAMARA DE COMERCIO DE LA GUAJIRA
CORNEJO OCHOA YEZITD**



Fecha expedición: 2021/12/14 - 17:41:47 **** Recibo No. S000378132 **** Num. Operación. 99-USUPUBXX-20211214-0042

*** EXPEDIDO A TRAVES DEL SISTEMA VIRTUAL S.I.I. ***

72 10 33 00 : SERVICIOS DE MANTENIMIENTO Y REPARACIÓN DE INFRAESTRUCTURA
 72 12 11 00 : SERVICIOS DE CONSTRUCCIÓN DE EDIFICIOS COMERCIALES Y DE OFICINA
 72 14 13 00 : SERVICIO DE CONSTRUCCIÓN DE FACILIDADES ATLÉTICAS Y RECREATIVAS
 55 11 15 00 : PUBLICACIONES ELECTRÓNICAS Y MÚSICA
 55 11 16 00 : MATERIAL DE REFERENCIA DE SOFTWARE ELECTRÓNICO
 55 12 15 00 : RÓTULOS
 55 12 16 00 : ETIQUETAS
 55 12 18 00 : DOCUMENTOS DE IDENTIFICACIÓN
 55 10 15 00 : PUBLICACIONES IMPRESAS
 56 10 15 00 : MUEBLES
 56 10 16 00 : MUEBLES PARA EL EXTERIOR
 56 10 17 00 : MUEBLES DE OFICINA
 56 10 18 00 : ACCESORIOS Y MUEBLES DE BEBÉ Y NIÑO
 56 10 19 00 : PIEZAS DE MOBILIARIO Y ACCESORIOS
 56 11 15 00 : SITIOS DE TRABAJO Y PAQUETES PARA LA OFICINA
 56 11 16 00 : SISTEMAS DE PANELES
 56 11 17 00 : CASEGOOD Y SISTEMAS NO MODULARES
 56 11 18 00 : MUEBLES INDEPENDIENTES
 56 11 19 00 : MUEBLES INDUSTRIALES
 56 11 20 00 : MUEBLES DE APOYO DE LA COMPUTADORA
 56 11 21 00 : ASIENTOS
 56 11 22 00 : SISTEMAS DE ESCRITORIOS
 56 11 23 00 : PARTES Y ACCESORIOS PARA ASIENTOS DE AUDITORIOS O ESTADIOS O DE USO ESP...
 56 12 10 00 : MOBILIARIO DE BIBLIOTECA
 56 12 11 00 : MOBILIARIO DE CLASE DE ARTE
 56 12 12 00 : MOBILIARIO DE SALA DE PRIMEROS AUXILIOS
 56 12 13 00 : ACCESORIOS DE INSTALACIONES EDUCATIVAS GENERALES
 56 12 14 00 : MOBILIARIO DE CAFETERÍA Y COMEDOR
 56 12 16 00 : MOBILIARIO PARA EL TIEMPO DE DESCANSO Y OCIO CREATIVO PARA GUARDERÍA I...
 56 12 17 00 : MÓDULOS DE ALMACENAMIENTO GENERAL Y DE LIBROS PARA LAS AULAS
 56 12 18 00 : MOBILIARIO Y ACCESORIOS DE AULAS VOCACIONALES
 56 12 19 00 : MOBILIARIO DE DEMOSTRACIÓN
 56 12 20 00 : MUEBLES DE LABORATORIO
 56 13 15 00 : MANIQUÍES Y FORMAS
 56 13 16 00 : EXHIBIDORES Y ACCESORIOS AUTO SOPORTADOS PARA MERCANCÍAS
 56 13 17 00 : APARATOS, ESTANTES, SISTEMAS Y ACCESORIOS PARA INSTALACIÓN DE MERCANCÍAS
 56 14 15 00 : ADORNOS CERÁMICOS PARA EL HOGAR
 56 14 16 00 : ADORNOS DE VIDRIO PARA EL HOGAR
 49 20 15 00 : EQUIPO DE ENTRENAMIENTO PARA AERÓBICOS
 49 20 16 00 : EQUIPO DE ENTRENAMIENTO DE PESAS Y RESISTENCIA
 70 11 15 00 : PLANTAS Y ÁRBOLES ORNAMENTALES
 70 11 17 00 : PARQUES, JARDINES Y HUERTOS
 72 14 12 00 : SERVICIOS DE CONSTRUCCIÓN MARINA
 70 17 18 00 : SERVICIOS DE DRENAJE
 77 11 15 00 : SERVICIOS DE SEGURIDAD AMBIENTAL
 72 11 10 00 : SERVICIOS DE CONSTRUCCIÓN DE UNIDADES UNIFAMILIARES
 77 10 19 00 : SERVICIOS DE INVESTIGACIÓN DE CONTAMINACIÓN
 77 10 20 00 : SERVICIOS DE REPORTE AMBIENTAL
 77 12 15 00 : CONTAMINACIÓN DEL AIRE
 77 12 16 00 : CONTAMINACIÓN DEL SUELO

EXPERIENCIA No.100 :

NÚMERO CONSECUTIVO DEL CONTRATO:100

***** CONTINUA *****

**CAMARA DE COMERCIO DE LA GUAJIRA
CORNEJO OCHOA YEZITD**



Fecha expedición: 2021/12/14 - 17:41:48 **** Recibo No. S000378132 **** Num. Operación. 99-USUPUBXX-20211214-0042

*** EXPEDIDO A TRAVES DEL SISTEMA VIRTUAL S.I.I. ***

CONTRATO CELEBRADO POR :1 - EL PROPONENTE
NOMBRE DEL CONTRATISTA :YEZITD CORNEJO OCHOA
NOMBRE DEL CONTRATANTE :INVIAS
VALOR CONTRATADO EN SMMLV :67,95

SG FM CL PR - DESCRIPCIÓN

11 11 15 00 : BARRO Y TIERRA
 11 11 16 00 : PIEDRA
 11 11 17 00 : ARENA
 20 10 18 00 : SISTEMAS MECANIZADOS DE SOPORTE EN TIERRA
 20 12 13 00 : EQUIPO DE CONTROL DE ARENA
 22 10 20 00 : EQUIPO Y MAQUINARIA DE DEMOLICIÓN DE EDIFICIOS
 27 11 15 00 : HERRAMIENTAS DE CORTE Y ENGARZADO Y PUNZONES
 27 11 22 00 : HERRAMIENTAS DE ALBAÑILERÍA Y CONCRETO
 27 11 27 00 : HERRAMIENTAS MECÁNICAS
 27 12 17 00 : ACCESORIOS DE TUBERÍA Y MANGA HIDRÁULICA
 27 12 18 00 : HERRAMIENTAS HIDRÁULICAS
 30 10 15 00 : ÁNGULOS
 30 10 17 00 : VIGAS
 30 10 23 00 : PERFILES
 30 11 15 00 : CONCRETO Y MORTEROS
 30 13 15 00 : BLOQUES
 30 19 16 00 : ESCALERAS Y ACCESORIOS DE ANDAMIAJE
 39 12 13 00 : CUADROS, REGISTROS Y MENAJE PARA ELECTRICIDAD
 39 12 19 00 : DISPOSITIVOS Y ACCESORIOS DE SEGURIDAD ELÉCTRICA
 40 14 17 00 : MATERIAL DE FERRETERÍA Y ACCESORIOS
 41 10 17 00 : EQUIPO DE PERFORACIÓN, AMOLADURA, CORTE, TRITURACIÓN Y PENSADO PARA ...
 41 11 46 00 : INSTRUMENTOS DE VERIFICACIÓN DE METALES, METALURGIA Y MATERIALES ESTRU...
 56 12 15 00 : MOBILIARIO GENERAL DE AULA
 72 10 15 00 : SERVICIOS DE APOYO PARA LA CONSTRUCCIÓN
 72 12 14 00 : SERVICIOS DE CONSTRUCCIÓN DE EDIFICIOS PÚBLICOS ESPECIALIZADOS
 72 15 11 00 : SERVICIOS DE CONSTRUCCIÓN DE PLOMERÍA
 72 15 13 00 : SERVICIOS DE PINTURA E INSTALACIÓN DE PAPEL DE COLGADURA
 72 15 14 00 : SERVICIOS DE CONSTRUCCIÓN DE RECUBRIMIENTOS DE MUROS
 72 15 15 00 : SERVICIOS DE SISTEMAS ELÉCTRICOS
 72 15 16 00 : SERVICIOS DE SISTEMAS ESPECIALIZADOS DE COMUNICACIÓN
 72 15 19 00 : SERVICIOS DE ALBAÑILERÍA Y MAMPOSTERÍA
 72 15 20 00 : SERVICIOS DE PAÑETADO Y DRYWALL
 72 15 21 00 : SERVICIOS ACÚSTICOS Y DE AISLAMIENTO
 72 15 22 00 : SERVICIOS DE BALDOSAS TERRAZO Y MÁRMOL Y MOSAICOS
 72 15 23 00 : SERVICIOS DE CARPINTERÍA
 72 15 24 00 : SERVICIOS DE MONTAJE E INSTALACIÓN DE VENTANAS Y PUERTAS
 72 15 25 00 : SERVICIOS DE INSTALACIÓN DE PISOS
 72 15 26 00 : SERVICIOS DE TECHADO Y PAREDES EXTERNAS Y LÁMINAS DE METAL
 72 15 27 00 : SERVICIOS DE INSTALACIÓN Y REPARACIÓN DE CONCRETO
 72 15 28 00 : SERVICIOS DE PERFORACIÓN DE POZOS DE AGUA
 72 15 29 00 : SERVICIOS DE MONTAJE DE ACERO ESTRUCTURAL
 72 15 30 00 : SERVICIOS DE VIDRIOS Y VENTANERÍA
 72 15 31 00 : SERVICIOS DE CONSTRUCCIÓN DE FACILIDADES ATLÉTICAS Y RECREATIVAS
 72 15 34 00 : SERVICIOS DE APAREJAMIENTO Y ANDAMIAJE
 72 15 35 00 : SERVICIOS DE LIMPIEZA ESTRUCTURAL EXTERNA
 72 15 36 00 : SERVICIOS DE TERMINADO INTERIOR, DOTACIÓN Y REMODELACIÓN
 72 15 40 00 : SERVICIOS DE EDIFICIOS ESPECIALIZADOS Y COMERCIOS

***** CONTINUA *****

**CAMARA DE COMERCIO DE LA GUAJIRA
CORNEJO OCHOA YEZITD**



Fecha expedición: 2021/12/14 - 17:41:48 **** Recibo No. S000378132 **** Num. Operación. 99-USUPUBXX-20211214-0042

*** EXPEDIDO A TRAVES DEL SISTEMA VIRTUAL S.I.I. ***

72 15 44 00 : SERVICIOS DE MANTENIMIENTO Y FABRICACIÓN DE ACCESORIOS PARA TUBERÍAS
 76 12 16 00 : DISPOSICIÓN DE DESECHOS NO PELIGROSOS
 80 11 16 00 : SERVICIOS DE PERSONAL TEMPORAL
 81 14 15 00 : CONTROL DE CALIDAD
 83 10 15 00 : SERVICIOS DE ACUEDUCTO Y ALCANTARILLADO
 95 12 15 00 : EDIFICIOS Y ESTRUCTURAS COMERCIALES Y DE ENTRETENIMIENTO
 95 12 19 00 : EDIFICIOS Y ESTRUCTURAS EDUCACIONALES Y DE ADMINISTRACIÓN
 95 12 21 00 : EDIFICIOS Y ESTRUCTURAS DE ACOMODACIONES
 95 12 23 00 : EDIFICIOS Y ESTRUCTURAS DE SALUD Y DEPORTIVAS
 72 15 10 00 : SERVICIOS DE CONSTRUCCIÓN Y MANTENIMIENTO DE CALDERAS Y HORNOS
 72 15 12 00 : SERVICIOS DE CONSTRUCCIÓN Y MANTENIMIENTO DE HVAC CALEFACCIÓN Y ENFRI...
 72 15 17 00 : SERVICIOS DE INSTALACIÓN DE SISTEMAS DE SEGURIDAD FÍSICA E INDUSTRIAL
 27 11 32 00 : JUEGOS DE HERRAMIENTAS
 72 15 33 00 : SERVICIOS DE MANTENIMIENTO E INSTALACIÓN DE EQUIPO DE ESTACIÓN DE SER...
 72 15 37 00 : SERVICIOS DE INSTALACIÓN, MANTENIMIENTO Y REPARACIÓN DE EQUIPOS Y CON...
 72 15 41 00 : SERVICIOS DE MANTENIMIENTO Y REPARACIÓN DE EQUIPO DE SISTEMAS DE DISTR...
 72 15 42 00 : SERVICIOS DE MANTENIMIENTO Y REPARACIÓN DE INSTALACIÓN DE INSTRUMENTA...
 72 15 43 00 : SERVICIOS DE MANTENIMIENTO Y REPARACIÓN DE EQUIPO MOTIVO Y GENERACIÓN...
 77 10 15 00 : EVALUACIÓN DE IMPACTO AMBIENTAL
 77 10 16 00 : PLANEACIÓN AMBIENTAL
 77 10 17 00 : SERVICIOS DE ASESORÍA AMBIENTAL
 77 10 18 00 : AUDITORÍA AMBIENTAL
 77 11 16 00 : REHABILITACIÓN AMBIENTAL
 77 12 17 00 : CONTAMINACIÓN DEL AGUA
 80 10 15 00 : SERVICIOS DE CONSULTORÍA DE NEGOCIOS Y ADMINISTRACIÓN CORPORATIVA
 80 10 16 00 : GERENCIA DE PROYECTOS
 80 12 17 00 : SERVICIOS DE RESPONSABILIDAD CIVIL
 81 10 15 00 : INGENIERÍA CIVIL Y ARQUITECTURA
 81 10 16 00 : INGENIERÍA MECÁNICA
 81 10 17 00 : INGENIERÍA ELÉCTRICA Y ELECTRÓNICA
 81 10 22 00 : INGENIERÍA DE TRANSPORTE
 81 10 24 00 : INGENIERÍA DE TRANSMISIÓN DE ENERGÍA ELÉCTRICA
 30 19 18 00 : EQUIPOS Y MATERIALES PARA CONSTRUCCIONES TEMPORALES Y APOYO AL MANTENIM...
 81 14 16 00 : MANEJO DE CADENA DE SUMINISTROS
 83 10 18 00 : SERVICIOS ELÉCTRICOS
 93 14 15 00 : DESARROLLO Y SERVICIOS SOCIALES
 93 14 20 00 : DESARROLLO URBANO
 93 15 15 00 : ADMINISTRACIÓN PÚBLICA
 95 11 16 00 : VÍAS DE TRÁFICO ABIERTO
 95 12 17 00 : EDIFICIOS Y ESTRUCTURAS PÚBLICOS
 31 21 17 00 : ACABADOS EN GENERAL
 32 10 16 00 : CIRCUITOS INTEGRADOS
 32 11 15 00 : DIODOS
 32 11 16 00 : TRANSISTORES
 32 11 17 00 : APARATOS SEMICONDUCTORES
 32 12 15 00 : CAPACITORES
 32 12 16 00 : RESISTORES
 32 12 17 00 : COMPONENTES DISCRETOS
 32 12 18 00 : FILTROS DE SEÑALES
 32 12 19 00 : RESONADORES
 32 13 10 00 : ACCESORIOS, MATERIAS PRIMAS Y PIEZAS DE COMPONENTES ELECTRÓNICOS
 32 14 11 00 : PIEZAS Y ACCESORIOS DE TUBOS ELECTRÓNICOS

***** CONTINUA *****

**CAMARA DE COMERCIO DE LA GUAJIRA
CORNEJO OCHOA YEZITD**



Fecha expedición: 2021/12/14 - 17:41:48 **** Recibo No. S000378132 **** Num. Operación. 99-USUPUBXX-20211214-0042

*** EXPEDIDO A TRAVES DEL SISTEMA VIRTUAL S.I.I. ***

32 15 15 00 : DISPOSITIVOS DE CONTROL DE INDICACIÓN Y DE SEÑALIZACIÓN
 32 15 16 00 : SUBSISTEMAS PROGRAMABLES DE CONTROLADOR LÓGICO
 32 15 17 00 : CONTROLADORES LÓGICOS PROGRAMABLES
 32 15 18 00 : DISPOSITIVOS DE CONTROL DE SEGURIDAD
 32 15 19 00 : DISPOSITIVOS DE AUTOMATIZACIÓN DE CONTROL DE LA CONECTIVIDAD
 32 15 20 00 : CONTROL DE PROCESOS O SISTEMAS EMPAQUETADOS DE AUTOMATIZACIÓN
 39 10 16 00 : LÁMPARAS Y BOMBILLAS
 39 10 18 00 : COMPONENTES Y ACCESORIOS DE LÁMPARA
 39 10 19 00 : BALASTOS DE LÁMPARAS Y TRANSFORMADORES DE LÁMPARAS
 39 11 15 00 : ILUMINACIÓN DE INTERIORES Y ARTEFACTOS
 39 11 16 00 : ILUMINACIÓN EXTERIOR Y ARTEFACTOS
 39 11 17 00 : ALUMBRADO DE EMERGENCIA
 39 11 18 00 : ACCESORIOS DE ILUMINACIÓN
 39 11 19 00 : SEÑALIZACIÓN E ILUMINACIÓN DE EMPLAZAMIENTOS PELIGROSOS
 39 11 20 00 : PROYECTORES MÓVILES
 39 11 21 00 : ILUMINACIÓN ÓPTICA
 39 11 22 00 : DISPOSITIVOS DE EFECTOS ESPECIALES
 39 11 23 00 : ILUMINACIÓN Y ACCESORIOS DE ESCENARIOS Y ESTUDIOS
 39 11 24 00 : DISPOSITIVOS PARA MANEJO DE LUCES Y CONTROL DE ESCENARIOS Y ESTUDIOS
 39 11 25 00 : LUMINARIAS DE ESCENARIOS Y ESTUDIOS
 39 11 26 00 : DISPOSITIVOS DE ILUMINACIÓN NO - ELÉCTRICA
 39 12 10 00 : EQUIPAMIENTO PARA DISTRIBUCIÓN Y CONVERSIÓN DE ALIMENTACIÓN
 39 12 11 00 : CENTROS DE CONTROL Y DISTRIBUCIÓN Y ACCESORIOS
 39 12 14 00 : LENGUETAS DE CONEXIÓN, CONECTADORES Y TERMINALES
 39 12 15 00 : CONMUTADORES, CONTROLES Y RELES Y ACCESORIOS
 39 12 16 00 : DISPOSITIVOS Y ACCESORIOS PARA LA PROTECCIÓN DE CIRCUITOS
 39 12 17 00 : FERRETERÍA ELÉCTRICA Y SUMINISTROS
 39 12 18 00 : INSTALACIONES DE EDIFICIOS INTELIGENTES - IBI
 39 12 22 00 : INTERRUPTORES ELÉCTRICOS Y ACCESORIOS
 39 12 23 00 : RELES ELÉCTRICOS Y ACCESORIOS
 39 13 15 00 : MARCADORES DE ALAMBRE Y DISPOSITIVOS PARA MARCAR ALAMBRE
 39 13 16 00 : DISPOSITIVOS DE PROTECCIÓN DE ALAMBRE
 39 13 17 00 : CONDUCTOS ELÉCTRICOS, ELECTRODUCTOS Y CABLES AÉREOS
 70 13 15 00 : PROTECCIÓN DEL TERRENO Y DEL SUELO
 70 14 16 00 : PROTECCIÓN DE CULTIVOS
 70 15 18 00 : SERVICIOS DE CONSERVACIÓN FORESTAL
 70 15 19 00 : RECURSOS FORESTALES
 70 16 16 00 : FLORA
 70 16 17 00 : ECOSISTEMAS
 70 17 15 00 : DESARROLLO
 72 10 29 00 : SERVICIOS DE MANTENIMIENTO Y REPARACIÓN DE INSTALACIONES
 72 10 33 00 : SERVICIOS DE MANTENIMIENTO Y REPARACIÓN DE INFRAESTRUCTURA
 72 12 11 00 : SERVICIOS DE CONSTRUCCIÓN DE EDIFICIOS COMERCIALES Y DE OFICINA
 72 14 13 00 : SERVICIO DE CONSTRUCCIÓN DE FACILIDADES ATLÉTICAS Y RECREATIVAS
 55 11 15 00 : PUBLICACIONES ELECTRÓNICAS Y MÚSICA
 55 11 16 00 : MATERIAL DE REFERENCIA DE SOFTWARE ELECTRÓNICO
 55 12 15 00 : RÓTULOS
 55 12 16 00 : ETIQUETAS
 55 12 18 00 : DOCUMENTOS DE IDENTIFICACIÓN
 55 10 15 00 : PUBLICACIONES IMPRESAS
 56 10 15 00 : MUEBLES
 56 10 16 00 : MUEBLES PARA EL EXTERIOR

***** CONTINUA *****

**CAMARA DE COMERCIO DE LA GUAJIRA
CORNEJO OCHOA YEZITD**



Fecha expedición: 2021/12/14 - 17:41:48 **** Recibo No. S000378132 **** Num. Operación. 99-USUPUBXX-20211214-0042

*** EXPEDIDO A TRAVES DEL SISTEMA VIRTUAL S.I.I. ***

56 10 17 00 : MUEBLES DE OFICINA
 56 10 18 00 : ACCESORIOS Y MUEBLES DE BEBÉ Y NIÑO
 56 10 19 00 : PIEZAS DE MOBILIARIO Y ACCESORIOS
 56 11 15 00 : SITIOS DE TRABAJO Y PAQUETES PARA LA OFICINA
 56 11 16 00 : SISTEMAS DE PANELES
 56 11 17 00 : CASEGOOD Y SISTEMAS NO MODULARES
 56 11 18 00 : MUEBLES INDEPENDIENTES
 56 11 19 00 : MUEBLES INDUSTRIALES
 56 11 20 00 : MUEBLES DE APOYO DE LA COMPUTADORA
 56 11 21 00 : ASIENTOS
 56 11 22 00 : SISTEMAS DE ESCRITORIOS
 56 11 23 00 : PARTES Y ACCESORIOS PARA ASIENTOS DE AUDITORIOS O ESTADIOS O DE USO ESP...
 56 12 10 00 : MOBILIARIO DE BIBLIOTECA
 56 12 11 00 : MOBILIARIO DE CLASE DE ARTE
 56 12 12 00 : MOBILIARIO DE SALA DE PRIMEROS AUXILIOS
 56 12 13 00 : ACCESORIOS DE INSTALACIONES EDUCATIVAS GENERALES
 56 12 14 00 : MOBILIARIO DE CAFETERÍA Y COMEDOR
 56 12 16 00 : MOBILIARIO PARA EL TIEMPO DE DESCANSO Y OCIO CREATIVO PARA GUARDERÍA I...
 56 12 17 00 : MÓDULOS DE ALMACENAMIENTO GENERAL Y DE LIBROS PARA LAS AULAS
 56 12 18 00 : MOBILIARIO Y ACCESORIOS DE AULAS VOCACIONALES
 56 12 19 00 : MOBILIARIO DE DEMOSTRACIÓN
 56 12 20 00 : MUEBLES DE LABORATORIO
 56 13 15 00 : MANIQUÍES Y FORMAS
 56 13 16 00 : EXHIBIDORES Y ACCESORIOS AUTO SOPORTADOS PARA MERCANCÍAS
 56 13 17 00 : APARATOS, ESTANTES, SISTEMAS Y ACCESORIOS PARA INSTALACIÓN DE MERCANCÍAS
 56 14 15 00 : ADORNOS CERÁMICOS PARA EL HOGAR
 56 14 16 00 : ADORNOS DE VIDRIO PARA EL HOGAR
 49 20 15 00 : EQUIPO DE ENTRENAMIENTO PARA AERÓBICOS
 49 20 16 00 : EQUIPO DE ENTRENAMIENTO DE PESAS Y RESISTENCIA
 70 11 15 00 : PLANTAS Y ÁRBOLES ORNAMENTALES
 70 11 17 00 : PARQUES, JARDINES Y HUERTOS
 72 14 12 00 : SERVICIOS DE CONSTRUCCIÓN MARINA
 70 17 18 00 : SERVICIOS DE DRENAJE
 77 11 15 00 : SERVICIOS DE SEGURIDAD AMBIENTAL
 72 11 10 00 : SERVICIOS DE CONSTRUCCIÓN DE UNIDADES UNIFAMILIARES
 77 10 19 00 : SERVICIOS DE INVESTIGACIÓN DE CONTAMINACIÓN
 77 10 20 00 : SERVICIOS DE REPORTE AMBIENTAL
 77 12 15 00 : CONTAMINACIÓN DEL AIRE
 77 12 16 00 : CONTAMINACIÓN DEL SUELO

EXPERIENCIA No.101 :

NÚMERO CONSECUTIVO DEL CONTRATO:101

CONTRATO CELEBRADO POR :1 - EL PROPONENTE

NOMBRE DEL CONTRATISTA :YEZITD CORNEJO OCHOA

NOMBRE DEL CONTRATANTE :MUNICIPIO DE DIBULLA

VALOR CONTRATADO EN SMLV :1825,99

SG FM CL PR - DESCRIPCIÓN

11 11 15 00 : BARRO Y TIERRA
 11 11 16 00 : PIEDRA
 11 11 17 00 : ARENA
 20 10 18 00 : SISTEMAS MECANIZADOS DE SOPORTE EN TIERRA
 22 10 15 00 : MAQUINARIA PARA TRABAJO DE DESMONTE

***** CONTINUA *****

**CAMARA DE COMERCIO DE LA GUAJIRA
CORNEJO OCHOA YEZITD**



Fecha expedición: 2021/12/14 - 17:41:48 **** Recibo No. S000378132 **** Num. Operación. 99-USUPUBXX-20211214-0042

*** EXPEDIDO A TRAVES DEL SISTEMA VIRTUAL S.I.I. ***

22 10 16 00 : EQUIPO DE PAVIMENTACIÓN
 22 10 17 00 : COMPONENTES DE EQUIPO PESADO
 22 10 19 00 : MAQUINARIA Y ACCESORIOS DE CONSTRUCCIÓN DE EDIFICIOS
 24 14 16 00 : SUMINISTROS DE ACOLCHADOS
 30 11 15 00 : CONCRETO Y MORTEROS
 30 11 16 00 : CEMENTO Y CAL
 46 18 15 00 : ROPA DE SEGURIDAD
 47 13 19 00 : ABSORBENTES
 55 12 17 00 : SEÑALIZACIÓN
 70 13 15 00 : PROTECCIÓN DEL TERRENO Y DEL SUELO
 72 14 10 00 : SERVICIOS DE CONSTRUCCIÓN DE AUTOPISTAS Y CARRETERAS
 72 14 11 00 : SERVICIOS DE CONSTRUCCIÓN Y REVESTIMIENTO Y PAVIMENTACIÓN DE INFRAEST...
 72 14 15 00 : SERVICIOS DE PREPARACIÓN DE TIERRAS
 72 15 27 00 : SERVICIOS DE INSTALACIÓN Y REPARACIÓN DE CONCRETO
 77 10 17 00 : SERVICIOS DE ASESORÍA AMBIENTAL
 80 10 15 00 : SERVICIOS DE CONSULTORÍA DE NEGOCIOS Y ADMINISTRACIÓN CORPORATIVA
 80 11 16 00 : SERVICIOS DE PERSONAL TEMPORAL
 81 10 15 00 : INGENIERÍA CIVIL Y ARQUITECTURA
 81 14 15 00 : CONTROL DE CALIDAD
 81 14 16 00 : MANEJO DE CADENA DE SUMINISTROS
 95 11 15 00 : VÍAS DE TRÁFICO LIMITADO
 95 11 16 00 : VÍAS DE TRÁFICO ABIERTO
 95 12 15 00 : EDIFICIOS Y ESTRUCTURAS COMERCIALES Y DE ENTRETENIMIENTO
 31 21 17 00 : ACABADOS EN GENERAL
 30 19 18 00 : EQUIPOS Y MATERIALES PARA CONSTRUCCIONES TEMPORALES Y APOYO AL MANTENIM...
 70 16 16 00 : FLORA
 72 12 14 00 : SERVICIOS DE CONSTRUCCIÓN DE EDIFICIOS PÚBLICOS ESPECIALIZADOS
 72 15 19 00 : SERVICIOS DE ALBAÑILERÍA Y MAMPOSTERÍA
 72 15 25 00 : SERVICIOS DE INSTALACIÓN DE PISOS
 72 15 29 00 : SERVICIOS DE MONTAJE DE ACERO ESTRUCTURAL
 72 15 30 00 : SERVICIOS DE VIDRIOS Y VENTANERÍA
 72 15 31 00 : SERVICIOS DE CONSTRUCCIÓN DE FACILIDADES ATLÉTICAS Y RECREATIVAS
 72 15 33 00 : SERVICIOS DE MANTENIMIENTO E INSTALACIÓN DE EQUIPO DE ESTACIÓN DE SER...
 72 15 36 00 : SERVICIOS DE TERMINADO INTERIOR, DOTACIÓN Y REMODELACIÓN
 77 10 15 00 : EVALUACIÓN DE IMPACTO AMBIENTAL
 77 10 16 00 : PLANEACIÓN AMBIENTAL
 77 10 18 00 : AUDITORÍA AMBIENTAL
 77 12 17 00 : CONTAMINACIÓN DEL AGUA
 80 10 16 00 : GERENCIA DE PROYECTOS
 81 10 22 00 : INGENIERÍA DE TRANSPORTE
 80 12 17 00 : SERVICIOS DE RESPONSABILIDAD CIVIL
 93 14 15 00 : DESARROLLO Y SERVICIOS SOCIALES
 93 14 20 00 : DESARROLLO URBANO
 93 15 15 00 : ADMINISTRACIÓN PÚBLICA
 95 12 17 00 : EDIFICIOS Y ESTRUCTURAS PÚBLICOS
 95 12 19 00 : EDIFICIOS Y ESTRUCTURAS EDUCACIONALES Y DE ADMINISTRACIÓN
 70 15 18 00 : SERVICIOS DE CONSERVACIÓN FORESTAL
 70 15 19 00 : RECURSOS FORESTALES
 70 14 16 00 : PROTECCIÓN DE CULTIVOS
 70 14 17 00 : GESTIÓN DE CULTIVOS
 70 16 17 00 : ECOSISTEMAS
 72 10 15 00 : SERVICIOS DE APOYO PARA LA CONSTRUCCIÓN

***** CONTINUA *****

**CAMARA DE COMERCIO DE LA GUAJIRA
CORNEJO OCHOA YEZITD**



Fecha expedición: 2021/12/14 - 17:41:48 **** Recibo No. S000378132 **** Num. Operación. 99-USUPUBXX-20211214-0042

*** EXPEDIDO A TRAVES DEL SISTEMA VIRTUAL S.I.I. ***

77 11 16 00 : REHABILITACIÓN AMBIENTAL
 41 11 25 00 : INSTRUMENTOS DE MEDICIÓN Y OBSERVACIÓN DEL CAUDAL DE FLUIDOS
 40 14 16 00 : VÁLVULAS
 40 14 17 00 : MATERIAL DE FERRETERÍA Y ACCESORIOS
 40 14 20 00 : MANGUERAS
 40 18 30 00 : TUBERÍAS DE CAUCHO Y PLÁSTICO
 40 18 31 00 : ACCESORIOS DE TUBOS
 72 15 32 00 : SERVICIOS DE RECUBRIMIENTO, IMPERMEABILIZACIÓN PROTECCIÓN CONTRA CLIM...
 81 10 17 00 : INGENIERÍA ELÉCTRICA Y ELECTRÓNICA
 81 15 18 00 : OCEANOGRAFÍA E HIDROLOGÍA
 70 13 16 00 : PREPARACIÓN DEL TERRENO Y DEL SUELO
 22 10 18 00 : GRÚAS DE ELEVACIÓN
 24 14 15 00 : SUMINISTROS PARA SEGURIDAD Y PROTECCIÓN
 41 11 39 00 : EQUIPO PARA MEDICIÓN DE SUELOS
 72 14 12 00 : SERVICIOS DE CONSTRUCCIÓN MARINA
 70 17 18 00 : SERVICIOS DE DRENAJE
 77 11 15 00 : SERVICIOS DE SEGURIDAD AMBIENTAL
 72 11 10 00 : SERVICIOS DE CONSTRUCCIÓN DE UNIDADES UNIFAMILIARES
 77 10 19 00 : SERVICIOS DE INVESTIGACIÓN DE CONTAMINACIÓN
 77 10 20 00 : SERVICIOS DE REPORTE AMBIENTAL
 77 12 15 00 : CONTAMINACIÓN DEL AIRE
 77 12 16 00 : CONTAMINACIÓN DEL SUELO
 30 11 18 00 : AGREGADOS
 30 11 19 00 : ELEMENTOS PARA REFORZAR CONCRETO
 30 11 17 00 : YESOS
 40 17 16 00 : TUBOS Y TUBERÍAS INDUSTRIALES
 72 14 17 00 : SERVICIOS DE ALQUILER O ARRENDAMIENTO DE EQUIPO Y MAQUINARIA DE CONSTRU...

EXPERIENCIA No.102 :

NÚMERO CONSECUTIVO DEL CONTRATO:102

CONTRATO CELEBRADO POR :1 - EL PROPONENTE

NOMBRE DEL CONTRATISTA :YEZITD CORNEJO OCHOA

NOMBRE DEL CONTRATANTE :MUNICIPIO DE URIBIA

VALOR CONTRATADO EN SMMLV :2382,72

SG FM CL PR - DESCRIPCIÓN

77 11 15 00 : SERVICIOS DE SEGURIDAD AMBIENTAL
 72 11 10 00 : SERVICIOS DE CONSTRUCCIÓN DE UNIDADES UNIFAMILIARES
 70 17 18 00 : SERVICIOS DE DRENAJE
 11 10 17 00 : METALES DE BASE
 22 10 16 00 : EQUIPO DE PAVIMENTACIÓN
 24 12 15 00 : CAJAS, BOLSAS Y SACOS PARA EMPAQUETADO
 30 11 15 00 : CONCRETO Y MORTEROS
 30 19 18 00 : EQUIPOS Y MATERIALES PARA CONSTRUCCIONES TEMPORALES Y APOYO AL MANTENIM...
 40 17 15 00 : TUBOS Y TUBERÍAS COMERCIALES
 47 13 19 00 : ABSORBENTES
 72 10 15 00 : SERVICIOS DE APOYO PARA LA CONSTRUCCIÓN
 72 14 10 00 : SERVICIOS DE CONSTRUCCIÓN DE AUTOPISTAS Y CARRETERAS
 72 14 11 00 : SERVICIOS DE CONSTRUCCIÓN Y REVESTIMIENTO Y PAVIMENTACIÓN DE INFRAEST...
 72 14 15 00 : SERVICIOS DE PREPARACIÓN DE TIERRAS
 80 10 16 00 : GERENCIA DE PROYECTOS
 80 10 15 00 : SERVICIOS DE CONSULTORÍA DE NEGOCIOS Y ADMINISTRACIÓN CORPORATIVA
 80 12 17 00 : SERVICIOS DE RESPONSABILIDAD CIVIL

***** CONTINUA *****

**CAMARA DE COMERCIO DE LA GUAJIRA
CORNEJO OCHOA YEZITD**



Fecha expedición: 2021/12/14 - 17:41:48 **** Recibo No. S000378132 **** Num. Operación. 99-USUPUBXX-20211214-0042

*** EXPEDIDO A TRAVES DEL SISTEMA VIRTUAL S.I.I. ***

81 10 15 00 : INGENIERÍA CIVIL Y ARQUITECTURA
 81 10 22 00 : INGENIERÍA DE TRANSPORTE
 81 15 18 00 : OCEANOGRAFÍA E HIDROLOGÍA
 83 10 15 00 : SERVICIOS DE ACUEDUCTO Y ALCANTARILLADO
 95 11 15 00 : VÍAS DE TRÁFICO LIMITADO
 95 11 16 00 : VÍAS DE TRÁFICO ABIERTO
 20 10 18 00 : SISTEMAS MECANIZADOS DE SOPORTE EN TIERRA
 22 10 15 00 : MAQUINARIA PARA TRABAJO DE DESMONTE
 22 10 17 00 : COMPONENTES DE EQUIPO PESADO
 40 17 17 00 : ADAPTADORES DE TUBOS
 40 17 19 00 : BRIDAS DE RESPALDO PARA TUBOS
 40 17 37 00 : BRIDAS REDUCTORAS PARA TUBOS
 40 17 49 00 : UNIONES PARA TUBOS
 40 17 52 00 : Y DE CONEXIÓN PARA TUBOS
 70 13 15 00 : PROTECCIÓN DEL TERRENO Y DEL SUELO
 72 10 29 00 : SERVICIOS DE MANTENIMIENTO Y REPARACIÓN DE INSTALACIONES
 72 15 43 00 : SERVICIOS DE MANTENIMIENTO Y REPARACIÓN DE EQUIPO MOTIVO Y GENERACIÓN...
 80 11 16 00 : SERVICIOS DE PERSONAL TEMPORAL
 81 14 15 00 : CONTROL DE CALIDAD
 41 11 25 00 : INSTRUMENTOS DE MEDICIÓN Y OBSERVACIÓN DEL CAUDAL DE FLUIDOS
 72 14 12 00 : SERVICIOS DE CONSTRUCCIÓN MARINA
 77 10 15 00 : EVALUACIÓN DE IMPACTO AMBIENTAL
 77 10 16 00 : PLANEACIÓN AMBIENTAL
 77 10 17 00 : SERVICIOS DE ASESORÍA AMBIENTAL
 77 10 18 00 : AUDITORÍA AMBIENTAL
 77 10 19 00 : SERVICIOS DE INVESTIGACIÓN DE CONTAMINACIÓN
 77 10 20 00 : SERVICIOS DE REPORTE AMBIENTAL
 77 11 16 00 : REHABILITACIÓN AMBIENTAL
 77 12 15 00 : CONTAMINACIÓN DEL AIRE
 77 12 16 00 : CONTAMINACIÓN DEL SUELO
 77 12 17 00 : CONTAMINACIÓN DEL AGUA

EXPERIENCIA No.103 :

NÚMERO CONSECUTIVO DEL CONTRATO:103

CONTRATO CELEBRADO POR :1 - EL PROPONENTE

NOMBRE DEL CONTRATISTA :YEZITD CORNEJO OCHOA

NOMBRE DEL CONTRATANTE :MUNICIPIO DE HATONUEVO

VALOR CONTRATADO EN SMLV :1298,85

SG FM CL PR - DESCRIPCIÓN

77 11 15 00 : SERVICIOS DE SEGURIDAD AMBIENTAL
 72 11 10 00 : SERVICIOS DE CONSTRUCCIÓN DE UNIDADES UNIFAMILIARES
 70 17 18 00 : SERVICIOS DE DRENAJE
 11 10 17 00 : METALES DE BASE
 22 10 16 00 : EQUIPO DE PAVIMENTACIÓN
 24 12 15 00 : CAJAS, BOLSAS Y SACOS PARA EMPAQUETADO
 30 11 15 00 : CONCRETO Y MORTEROS
 30 19 18 00 : EQUIPOS Y MATERIALES PARA CONSTRUCCIONES TEMPORALES Y APOYO AL MANTENIM...
 40 17 15 00 : TUBOS Y TUBERÍAS COMERCIALES
 47 13 19 00 : ABSORBENTES
 72 10 15 00 : SERVICIOS DE APOYO PARA LA CONSTRUCCIÓN
 72 14 10 00 : SERVICIOS DE CONSTRUCCIÓN DE AUTOPISTAS Y CARRETERAS
 72 14 11 00 : SERVICIOS DE CONSTRUCCIÓN Y REVESTIMIENTO Y PAVIMENTACIÓN DE INFRAEST...

***** CONTINUA *****

**CAMARA DE COMERCIO DE LA GUAJIRA
CORNEJO OCHOA YEZITD**



Fecha expedición: 2021/12/14 - 17:41:48 **** Recibo No. S000378132 **** Num. Operación. 99-USUPUBXX-20211214-0042

*** EXPEDIDO A TRAVES DEL SISTEMA VIRTUAL S.I.I. ***

72 14 15 00 : SERVICIOS DE PREPARACIÓN DE TIERRAS
 80 10 16 00 : GERENCIA DE PROYECTOS
 80 10 15 00 : SERVICIOS DE CONSULTORÍA DE NEGOCIOS Y ADMINISTRACIÓN CORPORATIVA
 80 12 17 00 : SERVICIOS DE RESPONSABILIDAD CIVIL
 81 10 15 00 : INGENIERÍA CIVIL Y ARQUITECTURA
 81 10 22 00 : INGENIERÍA DE TRANSPORTE
 81 15 18 00 : OCEANOGRAFÍA E HIDROLOGÍA
 83 10 15 00 : SERVICIOS DE ACUEDUCTO Y ALCANTARILLADO
 95 11 15 00 : VÍAS DE TRÁFICO LIMITADO
 95 11 16 00 : VÍAS DE TRÁFICO ABIERTO
 20 10 18 00 : SISTEMAS MECANIZADOS DE SOPORTE EN TIERRA
 22 10 15 00 : MAQUINARIA PARA TRABAJO DE DESMONTE
 22 10 17 00 : COMPONENTES DE EQUIPO PESADO
 40 17 17 00 : ADAPTADORES DE TUBOS
 40 17 19 00 : BRIDAS DE RESPALDO PARA TUBOS
 40 17 37 00 : BRIDAS REDUCTORAS PARA TUBOS
 40 17 49 00 : UNIONES PARA TUBOS
 40 17 52 00 : Y DE CONEXIÓN PARA TUBOS
 70 13 15 00 : PROTECCIÓN DEL TERRENO Y DEL SUELO
 72 10 29 00 : SERVICIOS DE MANTENIMIENTO Y REPARACIÓN DE INSTALACIONES
 72 15 43 00 : SERVICIOS DE MANTENIMIENTO Y REPARACIÓN DE EQUIPO MOTIVO Y GENERACIÓN...
 80 11 16 00 : SERVICIOS DE PERSONAL TEMPORAL
 81 14 15 00 : CONTROL DE CALIDAD
 41 11 25 00 : INSTRUMENTOS DE MEDICIÓN Y OBSERVACIÓN DEL CAUDAL DE FLUIDOS
 72 14 12 00 : SERVICIOS DE CONSTRUCCIÓN MARINA
 77 10 15 00 : EVALUACIÓN DE IMPACTO AMBIENTAL
 77 10 16 00 : PLANEACIÓN AMBIENTAL
 77 10 17 00 : SERVICIOS DE ASESORÍA AMBIENTAL
 77 10 18 00 : AUDITORÍA AMBIENTAL
 77 10 19 00 : SERVICIOS DE INVESTIGACIÓN DE CONTAMINACIÓN
 77 10 20 00 : SERVICIOS DE REPORTE AMBIENTAL
 77 11 16 00 : REHABILITACIÓN AMBIENTAL
 77 12 15 00 : CONTAMINACIÓN DEL AIRE
 77 12 16 00 : CONTAMINACIÓN DEL SUELO
 77 12 17 00 : CONTAMINACIÓN DEL AGUA

EXPERIENCIA No.104 :

NÚMERO CONSECUTIVO DEL CONTRATO:104

CONTRATO CELEBRADO POR :1 - EL PROPONENTE

NOMBRE DEL CONTRATISTA :YEZITD CORNEJO OCHOA

NOMBRE DEL CONTRATANTE :GOBERNACION DE LA GUAJIRA

VALOR CONTRATADO EN SMLV :870,02

SG FM CL PR - DESCRIPCIÓN

11 11 15 00 : BARRO Y TIERRA
 11 11 16 00 : PIEDRA
 11 11 17 00 : ARENA
 20 10 18 00 : SISTEMAS MECANIZADOS DE SOPORTE EN TIERRA
 20 12 13 00 : EQUIPO DE CONTROL DE ARENA
 22 10 20 00 : EQUIPO Y MAQUINARIA DE DEMOLICIÓN DE EDIFICIOS
 27 11 15 00 : HERRAMIENTAS DE CORTE Y ENGARZADO Y PUNZONES
 27 11 22 00 : HERRAMIENTAS DE ALBAÑILERÍA Y CONCRETO
 27 11 27 00 : HERRAMIENTAS MECÁNICAS

***** CONTINUA *****

**CAMARA DE COMERCIO DE LA GUAJIRA
CORNEJO OCHOA YEZITD**



Fecha expedición: 2021/12/14 - 17:41:48 **** Recibo No. S000378132 **** Num. Operación. 99-USUPUBXX-20211214-0042

*** EXPEDIDO A TRAVES DEL SISTEMA VIRTUAL S.I.I. ***

27 12 17 00 : ACCESORIOS DE TUBERÍA Y MANGA HIDRÁULICA
 27 12 18 00 : HERRAMIENTAS HIDRÁULICAS
 30 10 15 00 : ÁNGULOS
 30 10 17 00 : VIGAS
 30 10 23 00 : PERFILES
 30 11 15 00 : CONCRETO Y MORTEROS
 30 13 15 00 : BLOQUES
 30 19 16 00 : ESCALERAS Y ACCESORIOS DE ANDAMIAJE
 39 12 13 00 : CUADROS, REGISTROS Y MENAJE PARA ELECTRICIDAD
 39 12 19 00 : DISPOSITIVOS Y ACCESORIOS DE SEGURIDAD ELÉCTRICA
 40 14 17 00 : MATERIAL DE FERRETERÍA Y ACCESORIOS
 41 10 17 00 : EQUIPO DE PERFORACIÓN, AMOLADURA, CORTE, TRITURACIÓN Y PRENSADO PARA ...
 41 11 46 00 : INSTRUMENTOS DE VERIFICACIÓN DE METALES, METALURGIA Y MATERIALES ESTRU...
 56 12 15 00 : MOBILIARIO GENERAL DE AULA
 72 10 15 00 : SERVICIOS DE APOYO PARA LA CONSTRUCCIÓN
 72 12 14 00 : SERVICIOS DE CONSTRUCCIÓN DE EDIFICIOS PÚBLICOS ESPECIALIZADOS
 72 15 11 00 : SERVICIOS DE CONSTRUCCIÓN DE PLOMERÍA
 72 15 13 00 : SERVICIOS DE PINTURA E INSTALACIÓN DE PAPEL DE COLGADURA
 72 15 14 00 : SERVICIOS DE CONSTRUCCIÓN DE RECUBRIMIENTOS DE MUROS
 72 15 15 00 : SERVICIOS DE SISTEMAS ELÉCTRICOS
 72 15 16 00 : SERVICIOS DE SISTEMAS ESPECIALIZADOS DE COMUNICACIÓN
 72 15 19 00 : SERVICIOS DE ALBAÑILERÍA Y MAMPOSTERÍA
 72 15 20 00 : SERVICIOS DE PAÑETADO Y DRYWALL
 72 15 21 00 : SERVICIOS ACÚSTICOS Y DE AISLAMIENTO
 72 15 22 00 : SERVICIOS DE BALDOSAS TERRAZO Y MÁRMOL Y MOSAICOS
 72 15 23 00 : SERVICIOS DE CARPINTERÍA
 72 15 24 00 : SERVICIOS DE MONTAJE E INSTALACIÓN DE VENTANAS Y PUERTAS
 72 15 25 00 : SERVICIOS DE INSTALACIÓN DE PISOS
 72 15 26 00 : SERVICIOS DE TECHADO Y PAREDES EXTERNAS Y LÁMINAS DE METAL
 72 15 27 00 : SERVICIOS DE INSTALACIÓN Y REPARACIÓN DE CONCRETO
 72 15 28 00 : SERVICIOS DE PERFORACIÓN DE POZOS DE AGUA
 72 15 29 00 : SERVICIOS DE MONTAJE DE ACERO ESTRUCTURAL
 72 15 30 00 : SERVICIOS DE VIDRIOS Y VENTANERÍA
 72 15 31 00 : SERVICIOS DE CONSTRUCCIÓN DE FACILIDADES ATLÉTICAS Y RECREATIVAS
 72 15 34 00 : SERVICIOS DE APAREJAMIENTO Y ANDAMIAJE
 72 15 35 00 : SERVICIOS DE LIMPIEZA ESTRUCTURAL EXTERNA
 72 15 36 00 : SERVICIOS DE TERMINADO INTERIOR, DOTACIÓN Y REMODELACIÓN
 72 15 40 00 : SERVICIOS DE EDIFICIOS ESPECIALIZADOS Y COMERCIOS
 72 15 44 00 : SERVICIOS DE MANTENIMIENTO Y FABRICACIÓN DE ACCESORIOS PARA TUBERÍAS
 76 12 16 00 : DISPOSICIÓN DE DESECHOS NO PELIGROSOS
 80 11 16 00 : SERVICIOS DE PERSONAL TEMPORAL
 81 14 15 00 : CONTROL DE CALIDAD
 83 10 15 00 : SERVICIOS DE ACUEDUCTO Y ALCANTARILLADO
 95 12 15 00 : EDIFICIOS Y ESTRUCTURAS COMERCIALES Y DE ENTRETENIMIENTO
 95 12 19 00 : EDIFICIOS Y ESTRUCTURAS EDUCACIONALES Y DE ADMINISTRACIÓN
 95 12 21 00 : EDIFICIOS Y ESTRUCTURAS DE ACOMODACIONES
 95 12 23 00 : EDIFICIOS Y ESTRUCTURAS DE SALUD Y DEPORTIVAS
 72 15 10 00 : SERVICIOS DE CONSTRUCCIÓN Y MANTENIMIENTO DE CALDERAS Y HORNOS
 72 15 12 00 : SERVICIOS DE CONSTRUCCIÓN Y MANTENIMIENTO DE HVAC CALEFACCIÓN Y ENFRI...
 72 15 17 00 : SERVICIOS DE INSTALACIÓN DE SISTEMAS DE SEGURIDAD FÍSICA E INDUSTRIAL
 27 11 32 00 : JUEGOS DE HERRAMIENTAS
 72 15 33 00 : SERVICIOS DE MANTENIMIENTO E INSTALACIÓN DE EQUIPO DE ESTACIÓN DE SER...

***** CONTINUA *****

**CAMARA DE COMERCIO DE LA GUAJIRA
CORNEJO OCHOA YEZITD**



Fecha expedición: 2021/12/14 - 17:41:48 **** Recibo No. S000378132 **** Num. Operación. 99-USUPUBXX-20211214-0042

*** EXPEDIDO A TRAVES DEL SISTEMA VIRTUAL S.I.I. ***

72 15 37 00 : SERVICIOS DE INSTALACIÓN, MANTENIMIENTO Y REPARACIÓN DE EQUIPOS Y CON...
 72 15 41 00 : SERVICIOS DE MANTENIMIENTO Y REPARACIÓN DE EQUIPO DE SISTEMAS DE DISTR...
 72 15 42 00 : SERVICIOS DE MANTENIMIENTO Y REPARACIÓN DE INSTALACIÓN DE INSTRUMENTA...
 72 15 43 00 : SERVICIOS DE MANTENIMIENTO Y REPARACIÓN DE EQUIPO MOTIVO Y GENERACIÓN...
 77 10 15 00 : EVALUACIÓN DE IMPACTO AMBIENTAL
 77 10 16 00 : PLANEACIÓN AMBIENTAL
 77 10 17 00 : SERVICIOS DE ASESORÍA AMBIENTAL
 77 10 18 00 : AUDITORÍA AMBIENTAL
 77 11 16 00 : REHABILITACIÓN AMBIENTAL
 77 12 17 00 : CONTAMINACIÓN DEL AGUA
 80 10 15 00 : SERVICIOS DE CONSULTORÍA DE NEGOCIOS Y ADMINISTRACIÓN CORPORATIVA
 80 10 16 00 : GERENCIA DE PROYECTOS
 80 12 17 00 : SERVICIOS DE RESPONSABILIDAD CIVIL
 81 10 15 00 : INGENIERÍA CIVIL Y ARQUITECTURA
 81 10 16 00 : INGENIERÍA MECÁNICA
 81 10 17 00 : INGENIERÍA ELÉCTRICA Y ELECTRÓNICA
 81 10 22 00 : INGENIERÍA DE TRANSPORTE
 81 10 24 00 : INGENIERÍA DE TRANSMISIÓN DE ENERGÍA ELÉCTRICA
 30 19 18 00 : EQUIPOS Y MATERIALES PARA CONSTRUCCIONES TEMPORALES Y APOYO AL MANTENIM...
 81 14 16 00 : MANEJO DE CADENA DE SUMINISTROS
 83 10 18 00 : SERVICIOS ELÉCTRICOS
 93 14 15 00 : DESARROLLO Y SERVICIOS SOCIALES
 93 14 20 00 : DESARROLLO URBANO
 93 15 15 00 : ADMINISTRACIÓN PÚBLICA
 95 11 16 00 : VÍAS DE TRÁFICO ABIERTO
 95 12 17 00 : EDIFICIOS Y ESTRUCTURAS PÚBLICOS
 31 21 17 00 : ACABADOS EN GENERAL
 32 10 16 00 : CIRCUITOS INTEGRADOS
 32 11 15 00 : DIODOS
 32 11 16 00 : TRANSISTORES
 32 11 17 00 : APARATOS SEMICONDUCTORES
 32 12 15 00 : CAPACITORES
 32 12 16 00 : RESISTORES
 32 12 17 00 : COMPONENTES DISCRETOS
 32 12 18 00 : FILTROS DE SEÑALES
 32 12 19 00 : RESONADORES
 32 13 10 00 : ACCESORIOS, MATERIAS PRIMAS Y PIEZAS DE COMPONENTES ELECTRÓNICOS
 32 14 11 00 : PIEZAS Y ACCESORIOS DE TUBOS ELECTRÓNICOS
 32 15 15 00 : DISPOSITIVOS DE CONTROL DE INDICACIÓN Y DE SEÑALIZACIÓN
 32 15 16 00 : SUBSISTEMAS PROGRAMABLES DE CONTROLADOR LÓGICO
 32 15 17 00 : CONTROLADORES LÓGICOS PROGRAMABLES
 32 15 18 00 : DISPOSITIVOS DE CONTROL DE SEGURIDAD
 32 15 19 00 : DISPOSITIVOS DE AUTOMATIZACIÓN DE CONTROL DE LA CONECTIVIDAD
 32 15 20 00 : CONTROL DE PROCESOS O SISTEMAS EMPAQUETADOS DE AUTOMATIZACIÓN
 39 10 16 00 : LÁMPARAS Y BOMBILLAS
 39 10 18 00 : COMPONENTES Y ACCESORIOS DE LÁMPARA
 39 10 19 00 : BALASTOS DE LÁMPARAS Y TRANSFORMADORES DE LÁMPARAS
 39 11 15 00 : ILUMINACIÓN DE INTERIORES Y ARTEFACTOS
 39 11 16 00 : ILUMINACIÓN EXTERIOR Y ARTEFACTOS
 39 11 17 00 : ALUMBRADO DE EMERGENCIA
 39 11 18 00 : ACCESORIOS DE ILUMINACIÓN
 39 11 19 00 : SEÑALIZACIÓN E ILUMINACIÓN DE EMPLAZAMIENTOS PELIGROSOS

***** CONTINUA *****

**CAMARA DE COMERCIO DE LA GUAJIRA
CORNEJO OCHOA YEZITD**



Fecha expedición: 2021/12/14 - 17:41:48 **** Recibo No. S000378132 **** Num. Operación. 99-USUPUBXX-20211214-0042

*** EXPEDIDO A TRAVES DEL SISTEMA VIRTUAL S.I.I. ***

39 11 20 00 : PROYECTORES MÓVILES
 39 11 21 00 : ILUMINACIÓN ÓPTICA
 39 11 22 00 : DISPOSITIVOS DE EFECTOS ESPECIALES
 39 11 23 00 : ILUMINACIÓN Y ACCESORIOS DE ESCENARIOS Y ESTUDIOS
 39 11 24 00 : DISPOSITIVOS PARA MANEJO DE LUCES Y CONTROL DE ESCENARIOS Y ESTUDIOS
 39 11 25 00 : LUMINARIAS DE ESCENARIOS Y ESTUDIOS
 39 11 26 00 : DISPOSITIVOS DE ILUMINACIÓN NO - ELÉCTRICA
 39 12 10 00 : EQUIPAMIENTO PARA DISTRIBUCIÓN Y CONVERSIÓN DE ALIMENTACIÓN
 39 12 11 00 : CENTROS DE CONTROL Y DISTRIBUCIÓN Y ACCESORIOS
 39 12 14 00 : LENGUETAS DE CONEXIÓN, CONECTADORES Y TERMINALES
 39 12 15 00 : CONMUTADORES, CONTROLES Y RELES Y ACCESORIOS
 39 12 16 00 : DISPOSITIVOS Y ACCESORIOS PARA LA PROTECCIÓN DE CIRCUITOS
 39 12 17 00 : FERRETERÍA ELÉCTRICA Y SUMINISTROS
 39 12 18 00 : INSTALACIONES DE EDIFICIOS INTELIGENTES - IBI
 39 12 22 00 : INTERRUPTORES ELÉCTRICOS Y ACCESORIOS
 39 12 23 00 : RELES ELÉCTRICOS Y ACCESORIOS
 39 13 15 00 : MARCADORES DE ALAMBRE Y DISPOSITIVOS PARA MARCAR ALAMBRE
 39 13 16 00 : DISPOSITIVOS DE PROTECCIÓN DE ALAMBRE
 39 13 17 00 : CONDUCTOS ELÉCTRICOS, ELECTRODUCTOS Y CABLES AÉREOS
 70 13 15 00 : PROTECCIÓN DEL TERRENO Y DEL SUELO
 70 14 16 00 : PROTECCIÓN DE CULTIVOS
 70 15 18 00 : SERVICIOS DE CONSERVACIÓN FORESTAL
 70 15 19 00 : RECURSOS FORESTALES
 70 16 16 00 : FLORA
 70 16 17 00 : ECOSISTEMAS
 70 17 15 00 : DESARROLLO
 72 10 29 00 : SERVICIOS DE MANTENIMIENTO Y REPARACIÓN DE INSTALACIONES
 72 10 33 00 : SERVICIOS DE MANTENIMIENTO Y REPARACIÓN DE INFRAESTRUCTURA
 72 12 11 00 : SERVICIOS DE CONSTRUCCIÓN DE EDIFICIOS COMERCIALES Y DE OFICINA
 72 14 13 00 : SERVICIO DE CONSTRUCCIÓN DE FACILIDADES ATLÉTICAS Y RECREATIVAS
 55 11 15 00 : PUBLICACIONES ELECTRÓNICAS Y MÚSICA
 55 11 16 00 : MATERIAL DE REFERENCIA DE SOFTWARE ELECTRÓNICO
 55 12 15 00 : RÓTULOS
 55 12 16 00 : ETIQUETAS
 55 12 18 00 : DOCUMENTOS DE IDENTIFICACIÓN
 55 10 15 00 : PUBLICACIONES IMPRESAS
 56 10 15 00 : MUEBLES
 56 10 16 00 : MUEBLES PARA EL EXTERIOR
 56 10 17 00 : MUEBLES DE OFICINA
 56 10 18 00 : ACCESORIOS Y MUEBLES DE BEBÉ Y NIÑO
 56 10 19 00 : PIEZAS DE MOBILIARIO Y ACCESORIOS
 56 11 15 00 : SITIOS DE TRABAJO Y PAQUETES PARA LA OFICINA
 56 11 16 00 : SISTEMAS DE PANELES
 56 11 17 00 : CASEGOOD Y SISTEMAS NO MODULARES
 56 11 18 00 : MUEBLES INDEPENDIENTES
 56 11 19 00 : MUEBLES INDUSTRIALES
 56 11 20 00 : MUEBLES DE APOYO DE LA COMPUTADORA
 56 11 21 00 : ASIENTOS
 56 11 22 00 : SISTEMAS DE ESCRITORIOS
 56 11 23 00 : PARTES Y ACCESORIOS PARA ASIENTOS DE AUDITORIOS O ESTADIOS O DE USO ESP...
 56 12 10 00 : MOBILIARIO DE BIBLIOTECA
 56 12 11 00 : MOBILIARIO DE CLASE DE ARTE

***** CONTINUA *****

**CAMARA DE COMERCIO DE LA GUAJIRA
CORNEJO OCHOA YEZITD**



Fecha expedición: 2021/12/14 - 17:41:48 **** Recibo No. S000378132 **** Num. Operación. 99-USUPUBXX-20211214-0042

*** EXPEDIDO A TRAVES DEL SISTEMA VIRTUAL S.I.I. ***

56 12 12 00 : MOBILIARIO DE SALA DE PRIMEROS AUXILIOS
 56 12 13 00 : ACCESORIOS DE INSTALACIONES EDUCATIVAS GENERALES
 56 12 14 00 : MOBILIARIO DE CAFETERÍA Y COMEDOR
 56 12 16 00 : MOBILIARIO PARA EL TIEMPO DE DESCANSO Y OCIO CREATIVO PARA GUARDERÍA I...
 56 12 17 00 : MÓDULOS DE ALMACENAMIENTO GENERAL Y DE LIBROS PARA LAS AULAS
 56 12 18 00 : MOBILIARIO Y ACCESORIOS DE AULAS VOCACIONALES
 56 12 19 00 : MOBILIARIO DE DEMOSTRACIÓN
 56 12 20 00 : MUEBLES DE LABORATORIO
 56 13 15 00 : MANIQUÍES Y FORMAS
 56 13 16 00 : EXHIBIDORES Y ACCESORIOS AUTO SOPORTADOS PARA MERCANCÍAS
 56 13 17 00 : APARATOS, ESTANTES, SISTEMAS Y ACCESORIOS PARA INSTALACIÓN DE MERCANCÍAS
 56 14 15 00 : ADORNOS CERÁMICOS PARA EL HOGAR
 56 14 16 00 : ADORNOS DE VIDRIO PARA EL HOGAR
 49 20 15 00 : EQUIPO DE ENTRENAMIENTO PARA AERÓBICOS
 49 20 16 00 : EQUIPO DE ENTRENAMIENTO DE PESAS Y RESISTENCIA
 70 11 15 00 : PLANTAS Y ÁRBOLES ORNAMENTALES
 70 11 17 00 : PARQUES, JARDINES Y HUERTOS
 72 14 12 00 : SERVICIOS DE CONSTRUCCIÓN MARINA
 70 17 18 00 : SERVICIOS DE DRENAJE
 77 11 15 00 : SERVICIOS DE SEGURIDAD AMBIENTAL
 72 11 10 00 : SERVICIOS DE CONSTRUCCIÓN DE UNIDADES UNIFAMILIARES
 77 10 19 00 : SERVICIOS DE INVESTIGACIÓN DE CONTAMINACIÓN
 77 10 20 00 : SERVICIOS DE REPORTE AMBIENTAL
 77 12 15 00 : CONTAMINACIÓN DEL AIRE
 77 12 16 00 : CONTAMINACIÓN DEL SUELO

EXPERIENCIA No.105 :

NÚMERO CONSECUTIVO DEL CONTRATO:105

CONTRATO CELEBRADO POR :3 - CONSORCIO O UNIÓN TEMPORAL

NOMBRE DEL CONTRATISTA :CONSORCIO MICROACUEDUCTO MALUISAUO 2009

NOMBRE DEL CONTRATANTE :GOBERNACION DE LA GUAJIRA

VALOR CONTRATADO EN SMLV :959,67

PORCENTAJE DE PARTICIPACIÓN EN EL VALOR EJECUTADO EN CASO DE CONSORCIOS Y UNIONES TEMPORALES: 20%

SG FM CL PR - DESCRIPCIÓN

77 11 15 00 : SERVICIOS DE SEGURIDAD AMBIENTAL
 72 11 10 00 : SERVICIOS DE CONSTRUCCIÓN DE UNIDADES UNIFAMILIARES
 70 17 18 00 : SERVICIOS DE DRENAJE
 11 10 17 00 : METALES DE BASE
 22 10 16 00 : EQUIPO DE PAVIMENTACIÓN
 24 12 15 00 : CAJAS, BOLSAS Y SACOS PARA EMPAQUETADO
 30 11 15 00 : CONCRETO Y MORTEROS
 30 19 18 00 : EQUIPOS Y MATERIALES PARA CONSTRUCCIONES TEMPORALES Y APOYO AL MANTENIM...
 40 17 15 00 : TUBOS Y TUBERÍAS COMERCIALES
 47 13 19 00 : ABSORBENTES
 72 10 15 00 : SERVICIOS DE APOYO PARA LA CONSTRUCCIÓN
 72 14 10 00 : SERVICIOS DE CONSTRUCCIÓN DE AUTOPISTAS Y CARRETERAS
 72 14 11 00 : SERVICIOS DE CONSTRUCCIÓN Y REVESTIMIENTO Y PAVIMENTACIÓN DE INFRAEST...
 72 14 15 00 : SERVICIOS DE PREPARACIÓN DE TIERRAS
 80 10 16 00 : GERENCIA DE PROYECTOS
 80 10 15 00 : SERVICIOS DE CONSULTORÍA DE NEGOCIOS Y ADMINISTRACIÓN CORPORATIVA
 80 12 17 00 : SERVICIOS DE RESPONSABILIDAD CIVIL
 81 10 15 00 : INGENIERÍA CIVIL Y ARQUITECTURA

***** CONTINUA *****

**CAMARA DE COMERCIO DE LA GUAJIRA
CORNEJO OCHOA YEZITD**



Fecha expedición: 2021/12/14 - 17:41:48 **** Recibo No. S000378132 **** Num. Operación. 99-USUPUBXX-20211214-0042

*** EXPEDIDO A TRAVES DEL SISTEMA VIRTUAL S.I.I. ***

81 10 22 00 : INGENIERÍA DE TRANSPORTE
 81 15 18 00 : OCEANOGRAFÍA E HIDROLOGÍA
 83 10 15 00 : SERVICIOS DE ACUEDUCTO Y ALCANTARILLADO
 95 11 15 00 : VÍAS DE TRÁFICO LIMITADO
 95 11 16 00 : VÍAS DE TRÁFICO ABIERTO
 20 10 18 00 : SISTEMAS MECANIZADOS DE SOPORTE EN TIERRA
 22 10 15 00 : MAQUINARIA PARA TRABAJO DE DESMONTE
 22 10 17 00 : COMPONENTES DE EQUIPO PESADO
 40 17 17 00 : ADAPTADORES DE TUBOS
 40 17 19 00 : BRIDAS DE RESPALDO PARA TUBOS
 40 17 37 00 : BRIDAS REDUCTORAS PARA TUBOS
 40 17 49 00 : UNIONES PARA TUBOS
 40 17 52 00 : Y DE CONEXIÓN PARA TUBOS
 70 13 15 00 : PROTECCIÓN DEL TERRENO Y DEL SUELO
 72 10 29 00 : SERVICIOS DE MANTENIMIENTO Y REPARACIÓN DE INSTALACIONES
 72 15 43 00 : SERVICIOS DE MANTENIMIENTO Y REPARACIÓN DE EQUIPO MOTIVO Y GENERACIÓN...
 80 11 16 00 : SERVICIOS DE PERSONAL TEMPORAL
 81 14 15 00 : CONTROL DE CALIDAD
 41 11 25 00 : INSTRUMENTOS DE MEDICIÓN Y OBSERVACIÓN DEL CAUDAL DE FLUIDOS
 72 14 12 00 : SERVICIOS DE CONSTRUCCIÓN MARINA
 77 10 15 00 : EVALUACIÓN DE IMPACTO AMBIENTAL
 77 10 16 00 : PLANEACIÓN AMBIENTAL
 77 10 17 00 : SERVICIOS DE ASESORÍA AMBIENTAL
 77 10 18 00 : AUDITORÍA AMBIENTAL
 77 10 19 00 : SERVICIOS DE INVESTIGACIÓN DE CONTAMINACIÓN
 77 10 20 00 : SERVICIOS DE REPORTE AMBIENTAL
 77 11 16 00 : REHABILITACIÓN AMBIENTAL
 77 12 15 00 : CONTAMINACIÓN DEL AIRE
 77 12 16 00 : CONTAMINACIÓN DEL SUELO
 77 12 17 00 : CONTAMINACIÓN DEL AGUA

EXPERIENCIA No.106 :

NÚMERO CONSECUTIVO DEL CONTRATO:106

CONTRATO CELEBRADO POR :1 - EL PROPONENTE

NOMBRE DEL CONTRATISTA :CORNEJO OCHOA YEZITD

NOMBRE DEL CONTRATANTE :MUNICIPIO DE MANAURE

VALOR CONTRATADO EN SMLLV :383,34

SG FM CL PR - DESCRIPCIÓN

72 14 15 00 : SERVICIOS DE PREPARACIÓN DE TIERRAS
 11 11 15 00 : BARRO Y TIERRA
 11 11 16 00 : PIEDRA
 11 11 17 00 : ARENA
 20 10 18 00 : SISTEMAS MECANIZADOS DE SOPORTE EN TIERRA
 22 10 15 00 : MAQUINARIA PARA TRABAJO DE DESMONTE
 22 10 16 00 : EQUIPO DE PAVIMENTACIÓN
 22 10 17 00 : COMPONENTES DE EQUIPO PESADO
 22 10 19 00 : MAQUINARIA Y ACCESORIOS DE CONSTRUCCIÓN DE EDIFICIOS
 24 14 16 00 : SUMINISTROS DE ACOLCHADOS
 30 11 15 00 : CONCRETO Y MORTEROS
 30 11 16 00 : CEMENTO Y CAL
 46 18 15 00 : ROPA DE SEGURIDAD
 47 13 19 00 : ABSORBENTES

***** CONTINUA *****

**CAMARA DE COMERCIO DE LA GUAJIRA
CORNEJO OCHOA YEZITD**



Fecha expedición: 2021/12/14 - 17:41:48 **** Recibo No. S000378132 **** Num. Operación. 99-USUPUBXX-20211214-0042

*** EXPEDIDO A TRAVES DEL SISTEMA VIRTUAL S.I.I. ***

55 12 17 00 : SEÑALIZACIÓN
70 13 15 00 : PROTECCIÓN DEL TERRENO Y DEL SUELO
72 14 10 00 : SERVICIOS DE CONSTRUCCIÓN DE AUTOPISTAS Y CARRETERAS
72 14 11 00 : SERVICIOS DE CONSTRUCCIÓN Y REVESTIMIENTO Y PAVIMENTACIÓN DE INFRAEST...
72 15 27 00 : SERVICIOS DE INSTALACIÓN Y REPARACIÓN DE CONCRETO
77 10 17 00 : SERVICIOS DE ASESORÍA AMBIENTAL
80 10 15 00 : SERVICIOS DE CONSULTORÍA DE NEGOCIOS Y ADMINISTRACIÓN CORPORATIVA
80 11 16 00 : SERVICIOS DE PERSONAL TEMPORAL
81 10 15 00 : INGENIERÍA CIVIL Y ARQUITECTURA
81 14 15 00 : CONTROL DE CALIDAD
81 14 16 00 : MANEJO DE CADENA DE SUMINISTROS
95 11 15 00 : VÍAS DE TRÁFICO LIMITADO
95 11 16 00 : VÍAS DE TRÁFICO ABIERTO
95 12 15 00 : EDIFICIOS Y ESTRUCTURAS COMERCIALES Y DE ENTRETENIMIENTO
95 12 16 00 : EDIFICIOS Y ESTRUCTURAS DE TRANSPORTE
31 21 17 00 : ACABADOS EN GENERAL
30 19 18 00 : EQUIPOS Y MATERIALES PARA CONSTRUCCIONES TEMPORALES Y APOYO AL MANTENIM...
70 16 16 00 : FLORA
72 12 14 00 : SERVICIOS DE CONSTRUCCIÓN DE EDIFICIOS PÚBLICOS ESPECIALIZADOS
72 15 19 00 : SERVICIOS DE ALBAÑILERÍA Y MAMPOSTERÍA
72 15 25 00 : SERVICIOS DE INSTALACIÓN DE PISOS
72 15 29 00 : SERVICIOS DE MONTAJE DE ACERO ESTRUCTURAL
72 15 30 00 : SERVICIOS DE VIDRIOS Y VENTANERÍA
72 15 31 00 : SERVICIOS DE CONSTRUCCIÓN DE FACILIDADES ATLÉTICAS Y RECREATIVAS
72 15 33 00 : SERVICIOS DE MANTENIMIENTO E INSTALACIÓN DE EQUIPO DE ESTACIÓN DE SER...
72 15 36 00 : SERVICIOS DE TERMINADO INTERIOR, DOTACIÓN Y REMODELACIÓN
77 10 15 00 : EVALUACIÓN DE IMPACTO AMBIENTAL
77 10 16 00 : PLANEACIÓN AMBIENTAL
77 10 18 00 : AUDITORÍA AMBIENTAL
77 12 17 00 : CONTAMINACIÓN DEL AGUA
80 10 16 00 : GERENCIA DE PROYECTOS
81 10 22 00 : INGENIERÍA DE TRANSPORTE
80 12 17 00 : SERVICIOS DE RESPONSABILIDAD CIVIL
93 14 15 00 : DESARROLLO Y SERVICIOS SOCIALES
93 14 20 00 : DESARROLLO URBANO
93 15 15 00 : ADMINISTRACIÓN PÚBLICA
95 12 17 00 : EDIFICIOS Y ESTRUCTURAS PÚBLICOS
95 12 19 00 : EDIFICIOS Y ESTRUCTURAS EDUCACIONALES Y DE ADMINISTRACIÓN
70 15 18 00 : SERVICIOS DE CONSERVACIÓN FORESTAL
70 15 19 00 : RECURSOS FORESTALES
70 14 16 00 : PROTECCIÓN DE CULTIVOS
70 14 17 00 : GESTIÓN DE CULTIVOS
70 16 17 00 : ECOSISTEMAS
72 10 15 00 : SERVICIOS DE APOYO PARA LA CONSTRUCCIÓN
77 11 16 00 : REHABILITACIÓN AMBIENTAL
41 11 25 00 : INSTRUMENTOS DE MEDICIÓN Y OBSERVACIÓN DEL CAUDAL DE FLUIDOS
40 14 16 00 : VÁLVULAS
40 14 17 00 : MATERIAL DE FERRETERÍA Y ACCESORIOS
40 14 20 00 : MANGUERAS
40 18 30 00 : TUBERÍAS DE CAUCHO Y PLÁSTICO
40 18 31 00 : ACCESORIOS DE TUBOS
72 15 32 00 : SERVICIOS DE RECUBRIMIENTO, IMPERMEABILIZACIÓN PROTECCIÓN CONTRA CLIM...

***** CONTINUA *****

**CAMARA DE COMERCIO DE LA GUAJIRA
CORNEJO OCHOA YEZITD**



Fecha expedición: 2021/12/14 - 17:41:48 **** Recibo No. S000378132 **** Num. Operación. 99-USUPUBXX-20211214-0042

*** EXPEDIDO A TRAVES DEL SISTEMA VIRTUAL S.I.I. ***

81 10 17 00 : INGENIERÍA ELÉCTRICA Y ELECTRÓNICA
 81 15 18 00 : OCEANOGRAFÍA E HIDROLOGÍA
 70 13 16 00 : PREPARACIÓN DEL TERRENO Y DEL SUELO
 22 10 18 00 : GRÚAS DE ELEVACIÓN
 24 14 15 00 : SUMINISTROS PARA SEGURIDAD Y PROTECCIÓN
 41 11 39 00 : EQUIPO PARA MEDICIÓN DE SUELOS
 72 14 12 00 : SERVICIOS DE CONSTRUCCIÓN MARINA
 70 17 18 00 : SERVICIOS DE DRENAJE
 77 11 15 00 : SERVICIOS DE SEGURIDAD AMBIENTAL
 72 11 10 00 : SERVICIOS DE CONSTRUCCIÓN DE UNIDADES UNIFAMILIARES
 77 10 19 00 : SERVICIOS DE INVESTIGACIÓN DE CONTAMINACIÓN
 77 10 20 00 : SERVICIOS DE REPORTE AMBIENTAL
 77 12 15 00 : CONTAMINACIÓN DEL AIRE
 77 12 16 00 : CONTAMINACIÓN DEL SUELO

EXPERIENCIA No.107 :

NÚMERO CONSECUTIVO DEL CONTRATO:107

CONTRATO CELEBRADO POR :1 - EL PROPONENTE

NOMBRE DEL CONTRATISTA :YEZITD CORNEJO OCHOA

NOMBRE DEL CONTRATANTE :INVIAS

VALOR CONTRATADO EN SMMLV :98,36

SG FM CL PR - DESCRIPCIÓN

11 11 15 00 : BARRO Y TIERRA
 11 11 16 00 : PIEDRA
 11 11 17 00 : ARENA
 20 10 18 00 : SISTEMAS MECANIZADOS DE SOPORTE EN TIERRA
 20 12 13 00 : EQUIPO DE CONTROL DE ARENA
 22 10 20 00 : EQUIPO Y MAQUINARIA DE DEMOLICIÓN DE EDIFICIOS
 27 11 15 00 : HERRAMIENTAS DE CORTE Y ENGARZADO Y PUNZONES
 27 11 22 00 : HERRAMIENTAS DE ALBAÑILERÍA Y CONCRETO
 27 11 27 00 : HERRAMIENTAS MECÁNICAS
 27 12 17 00 : ACCESORIOS DE TUBERÍA Y MANGA HIDRÁULICA
 27 12 18 00 : HERRAMIENTAS HIDRÁULICAS
 30 10 15 00 : ÁNGULOS
 30 10 17 00 : VIGAS
 30 10 23 00 : PERFILES
 30 11 15 00 : CONCRETO Y MORTEROS
 30 13 15 00 : BLOQUES
 30 19 16 00 : ESCALERAS Y ACCESORIOS DE ANDAMIAJE
 39 12 13 00 : CUADROS, REGISTROS Y MENAJE PARA ELECTRICIDAD
 39 12 19 00 : DISPOSITIVOS Y ACCESORIOS DE SEGURIDAD ELÉCTRICA
 40 14 17 00 : MATERIAL DE FERRETERÍA Y ACCESORIOS
 41 10 17 00 : EQUIPO DE PERFORACIÓN, AMOLADURA, CORTE, TRITURACIÓN Y PENSADO PARA ...
 41 11 46 00 : INSTRUMENTOS DE VERIFICACIÓN DE METALES, METALURGIA Y MATERIALES ESTRU...
 56 12 15 00 : MOBILIARIO GENERAL DE AULA
 72 10 15 00 : SERVICIOS DE APOYO PARA LA CONSTRUCCIÓN
 72 12 14 00 : SERVICIOS DE CONSTRUCCIÓN DE EDIFICIOS PÚBLICOS ESPECIALIZADOS
 72 15 11 00 : SERVICIOS DE CONSTRUCCIÓN DE PLOMERÍA
 72 15 13 00 : SERVICIOS DE PINTURA E INSTALACIÓN DE PAPEL DE COLGADURA
 72 15 14 00 : SERVICIOS DE CONSTRUCCIÓN DE RECUBRIMIENTOS DE MUROS
 72 15 15 00 : SERVICIOS DE SISTEMAS ELÉCTRICOS
 72 15 16 00 : SERVICIOS DE SISTEMAS ESPECIALIZADOS DE COMUNICACIÓN

***** CONTINUA *****

**CAMARA DE COMERCIO DE LA GUAJIRA
CORNEJO OCHOA YEZITD**



Fecha expedición: 2021/12/14 - 17:41:48 **** Recibo No. S000378132 **** Num. Operación. 99-USUPUBXX-20211214-0042

*** EXPEDIDO A TRAVES DEL SISTEMA VIRTUAL S.I.I. ***

72 15 19 00 : SERVICIOS DE ALBAÑILERÍA Y MAMPOSTERÍA
 72 15 20 00 : SERVICIOS DE PAÑETADO Y DRYWALL
 72 15 21 00 : SERVICIOS ACÚSTICOS Y DE AISLAMIENTO
 72 15 22 00 : SERVICIOS DE BALDOSAS TERRAZO Y MÁRMOL Y MOSAICOS
 72 15 23 00 : SERVICIOS DE CARPINTERÍA
 72 15 24 00 : SERVICIOS DE MONTAJE E INSTALACIÓN DE VENTANAS Y PUERTAS
 72 15 25 00 : SERVICIOS DE INSTALACIÓN DE PISOS
 72 15 26 00 : SERVICIOS DE TECHADO Y PAREDES EXTERNAS Y LÁMINAS DE METAL
 72 15 27 00 : SERVICIOS DE INSTALACIÓN Y REPARACIÓN DE CONCRETO
 72 15 28 00 : SERVICIOS DE PERFORACIÓN DE POZOS DE AGUA
 72 15 29 00 : SERVICIOS DE MONTAJE DE ACERO ESTRUCTURAL
 72 15 30 00 : SERVICIOS DE VIDRIOS Y VENTANERÍA
 72 15 31 00 : SERVICIOS DE CONSTRUCCIÓN DE FACILIDADES ATLÉTICAS Y RECREATIVAS
 72 15 34 00 : SERVICIOS DE APAREJAMIENTO Y ANDAMIAJE
 72 15 35 00 : SERVICIOS DE LIMPIEZA ESTRUCTURAL EXTERNA
 72 15 36 00 : SERVICIOS DE TERMINADO INTERIOR, DOTACIÓN Y REMODELACIÓN
 72 15 40 00 : SERVICIOS DE EDIFICIOS ESPECIALIZADOS Y COMERCIOS
 72 15 44 00 : SERVICIOS DE MANTENIMIENTO Y FABRICACIÓN DE ACCESORIOS PARA TUBERÍAS
 76 12 16 00 : DISPOSICIÓN DE DESECHOS NO PELIGROSOS
 80 11 16 00 : SERVICIOS DE PERSONAL TEMPORAL
 81 14 15 00 : CONTROL DE CALIDAD
 83 10 15 00 : SERVICIOS DE ACUEDUCTO Y ALCANTARILLADO
 95 12 15 00 : EDIFICIOS Y ESTRUCTURAS COMERCIALES Y DE ENTRETENIMIENTO
 95 12 19 00 : EDIFICIOS Y ESTRUCTURAS EDUCACIONALES Y DE ADMINISTRACIÓN
 95 12 21 00 : EDIFICIOS Y ESTRUCTURAS DE ACOMODACIONES
 95 12 23 00 : EDIFICIOS Y ESTRUCTURAS DE SALUD Y DEPORTIVAS
 72 15 10 00 : SERVICIOS DE CONSTRUCCIÓN Y MANTENIMIENTO DE CALDERAS Y HORNOS
 72 15 12 00 : SERVICIOS DE CONSTRUCCIÓN Y MANTENIMIENTO DE HVAC CALEFACCIÓN Y ENFRI...
 72 15 17 00 : SERVICIOS DE INSTALACIÓN DE SISTEMAS DE SEGURIDAD FÍSICA E INDUSTRIAL
 27 11 32 00 : JUEGOS DE HERRAMIENTAS
 72 15 33 00 : SERVICIOS DE MANTENIMIENTO E INSTALACIÓN DE EQUIPO DE ESTACIÓN DE SER...
 72 15 37 00 : SERVICIOS DE INSTALACIÓN, MANTENIMIENTO Y REPARACIÓN DE EQUIPOS Y CON...
 72 15 41 00 : SERVICIOS DE MANTENIMIENTO Y REPARACIÓN DE EQUIPO DE SISTEMAS DE DISTR...
 72 15 42 00 : SERVICIOS DE MANTENIMIENTO Y REPARACIÓN DE INSTALACIÓN DE INSTRUMENTA...
 72 15 43 00 : SERVICIOS DE MANTENIMIENTO Y REPARACIÓN DE EQUIPO MOTIVO Y GENERACIÓN...
 77 10 15 00 : EVALUACIÓN DE IMPACTO AMBIENTAL
 77 10 16 00 : PLANEACIÓN AMBIENTAL
 77 10 17 00 : SERVICIOS DE ASESORÍA AMBIENTAL
 77 10 18 00 : AUDITORÍA AMBIENTAL
 77 11 16 00 : REHABILITACIÓN AMBIENTAL
 77 12 17 00 : CONTAMINACIÓN DEL AGUA
 80 10 15 00 : SERVICIOS DE CONSULTORÍA DE NEGOCIOS Y ADMINISTRACIÓN CORPORATIVA
 80 10 16 00 : GERENCIA DE PROYECTOS
 80 12 17 00 : SERVICIOS DE RESPONSABILIDAD CIVIL
 81 10 15 00 : INGENIERÍA CIVIL Y ARQUITECTURA
 81 10 16 00 : INGENIERÍA MECÁNICA
 81 10 17 00 : INGENIERÍA ELÉCTRICA Y ELECTRÓNICA
 81 10 22 00 : INGENIERÍA DE TRANSPORTE
 81 10 24 00 : INGENIERÍA DE TRANSMISIÓN DE ENERGÍA ELÉCTRICA
 30 19 18 00 : EQUIPOS Y MATERIALES PARA CONSTRUCCIONES TEMPORALES Y APOYO AL MANTENIM...
 81 14 16 00 : MANEJO DE CADENA DE SUMINISTROS
 83 10 18 00 : SERVICIOS ELÉCTRICOS

***** CONTINUA *****

**CAMARA DE COMERCIO DE LA GUAJIRA
CORNEJO OCHOA YEZITD**



Fecha expedición: 2021/12/14 - 17:41:48 **** Recibo No. S000378132 **** Num. Operación. 99-USUPUBXX-20211214-0042

*** EXPEDIDO A TRAVES DEL SISTEMA VIRTUAL S.I.I. ***

93 14 15 00 : DESARROLLO Y SERVICIOS SOCIALES
 93 14 20 00 : DESARROLLO URBANO
 93 15 15 00 : ADMINISTRACIÓN PÚBLICA
 95 11 16 00 : VÍAS DE TRÁFICO ABIERTO
 95 12 17 00 : EDIFICIOS Y ESTRUCTURAS PÚBLICOS
 31 21 17 00 : ACABADOS EN GENERAL
 32 10 16 00 : CIRCUITOS INTEGRADOS
 32 11 15 00 : DIODOS
 32 11 16 00 : TRANSISTORES
 32 11 17 00 : APARATOS SEMICONDUCTORES
 32 12 15 00 : CAPACITORES
 32 12 16 00 : RESISTORES
 32 12 17 00 : COMPONENTES DISCRETOS
 32 12 18 00 : FILTROS DE SEÑALES
 32 12 19 00 : RESONADORES
 32 13 10 00 : ACCESORIOS, MATERIAS PRIMAS Y PIEZAS DE COMPONENTES ELECTRÓNICOS
 32 14 11 00 : PIEZAS Y ACCESORIOS DE TUBOS ELECTRÓNICOS
 32 15 15 00 : DISPOSITIVOS DE CONTROL DE INDICACIÓN Y DE SEÑALIZACIÓN
 32 15 16 00 : SUBSISTEMAS PROGRAMABLES DE CONTROLADOR LÓGICO
 32 15 17 00 : CONTROLADORES LÓGICOS PROGRAMABLES
 32 15 18 00 : DISPOSITIVOS DE CONTROL DE SEGURIDAD
 32 15 19 00 : DISPOSITIVOS DE AUTOMATIZACIÓN DE CONTROL DE LA CONECTIVIDAD
 32 15 20 00 : CONTROL DE PROCESOS O SISTEMAS EMPAQUETADOS DE AUTOMATIZACIÓN
 39 10 16 00 : LÁMPARAS Y BOMBILLAS
 39 10 18 00 : COMPONENTES Y ACCESORIOS DE LÁMPARA
 39 10 19 00 : BALASTOS DE LÁMPARAS Y TRANSFORMADORES DE LÁMPARAS
 39 11 15 00 : ILUMINACIÓN DE INTERIORES Y ARTEFACTOS
 39 11 16 00 : ILUMINACIÓN EXTERIOR Y ARTEFACTOS
 39 11 17 00 : ALUMBRADO DE EMERGENCIA
 39 11 18 00 : ACCESORIOS DE ILUMINACIÓN
 39 11 19 00 : SEÑALIZACIÓN E ILUMINACIÓN DE EMPLAZAMIENTOS PELIGROSOS
 39 11 20 00 : PROYECTORES MÓVILES
 39 11 21 00 : ILUMINACIÓN ÓPTICA
 39 11 22 00 : DISPOSITIVOS DE EFECTOS ESPECIALES
 39 11 23 00 : ILUMINACIÓN Y ACCESORIOS DE ESCENARIOS Y ESTUDIOS
 39 11 24 00 : DISPOSITIVOS PARA MANEJO DE LUCES Y CONTROL DE ESCENARIOS Y ESTUDIOS
 39 11 25 00 : LUMINARIAS DE ESCENARIOS Y ESTUDIOS
 39 11 26 00 : DISPOSITIVOS DE ILUMINACIÓN NO - ELÉCTRICA
 39 12 10 00 : EQUIPAMIENTO PARA DISTRIBUCIÓN Y CONVERSIÓN DE ALIMENTACIÓN
 39 12 11 00 : CENTROS DE CONTROL Y DISTRIBUCIÓN Y ACCESORIOS
 39 12 14 00 : LENGUETAS DE CONEXIÓN, CONECTADORES Y TERMINALES
 39 12 15 00 : CONMUTADORES, CONTROLES Y RELES Y ACCESORIOS
 39 12 16 00 : DISPOSITIVOS Y ACCESORIOS PARA LA PROTECCIÓN DE CIRCUITOS
 39 12 17 00 : FERRETERÍA ELÉCTRICA Y SUMINISTROS
 39 12 18 00 : INSTALACIONES DE EDIFICIOS INTELIGENTES - IBI
 39 12 22 00 : INTERRUPTORES ELÉCTRICOS Y ACCESORIOS
 39 12 23 00 : RELES ELÉCTRICOS Y ACCESORIOS
 39 13 15 00 : MARCADORES DE ALAMBRE Y DISPOSITIVOS PARA MARCAR ALAMBRE
 39 13 16 00 : DISPOSITIVOS DE PROTECCIÓN DE ALAMBRE
 39 13 17 00 : CONDUCTOS ELÉCTRICOS, ELECTRODUCTOS Y CABLES AÉREOS
 70 13 15 00 : PROTECCIÓN DEL TERRENO Y DEL SUELO
 70 14 16 00 : PROTECCIÓN DE CULTIVOS

***** CONTINUA *****

**CAMARA DE COMERCIO DE LA GUAJIRA
CORNEJO OCHOA YEZITD**



Fecha expedición: 2021/12/14 - 17:41:48 **** Recibo No. S000378132 **** Num. Operación. 99-USUPUBXX-20211214-0042

*** EXPEDIDO A TRAVES DEL SISTEMA VIRTUAL S.I.I. ***

70 15 18 00 : SERVICIOS DE CONSERVACIÓN FORESTAL
 70 15 19 00 : RECURSOS FORESTALES
 70 16 16 00 : FLORA
 70 16 17 00 : ECOSISTEMAS
 70 17 15 00 : DESARROLLO
 72 10 29 00 : SERVICIOS DE MANTENIMIENTO Y REPARACIÓN DE INSTALACIONES
 72 10 33 00 : SERVICIOS DE MANTENIMIENTO Y REPARACIÓN DE INFRAESTRUCTURA
 72 12 11 00 : SERVICIOS DE CONSTRUCCIÓN DE EDIFICIOS COMERCIALES Y DE OFICINA
 72 14 13 00 : SERVICIO DE CONSTRUCCIÓN DE FACILIDADES ATLÉTICAS Y RECREATIVAS
 55 11 15 00 : PUBLICACIONES ELECTRÓNICAS Y MÚSICA
 55 11 16 00 : MATERIAL DE REFERENCIA DE SOFTWARE ELECTRÓNICO
 55 12 15 00 : RÓTULOS
 55 12 16 00 : ETIQUETAS
 55 12 18 00 : DOCUMENTOS DE IDENTIFICACIÓN
 55 10 15 00 : PUBLICACIONES IMPRESAS
 56 10 15 00 : MUEBLES
 56 10 16 00 : MUEBLES PARA EL EXTERIOR
 56 10 17 00 : MUEBLES DE OFICINA
 56 10 18 00 : ACCESORIOS Y MUEBLES DE BEBÉ Y NIÑO
 56 10 19 00 : PIEZAS DE MOBILIARIO Y ACCESORIOS
 56 11 15 00 : SITIOS DE TRABAJO Y PAQUETES PARA LA OFICINA
 56 11 16 00 : SISTEMAS DE PANELES
 56 11 17 00 : CASEGOOD Y SISTEMAS NO MODULARES
 56 11 18 00 : MUEBLES INDEPENDIENTES
 56 11 19 00 : MUEBLES INDUSTRIALES
 56 11 20 00 : MUEBLES DE APOYO DE LA COMPUTADORA
 56 11 21 00 : ASIENTOS
 56 11 22 00 : SISTEMAS DE ESCRITORIOS
 56 11 23 00 : PARTES Y ACCESORIOS PARA ASIENTOS DE AUDITORIOS O ESTADIOS O DE USO ESP...
 56 12 10 00 : MOBILIARIO DE BIBLIOTECA
 56 12 11 00 : MOBILIARIO DE CLASE DE ARTE
 56 12 12 00 : MOBILIARIO DE SALA DE PRIMEROS AUXILIOS
 56 12 13 00 : ACCESORIOS DE INSTALACIONES EDUCATIVAS GENERALES
 56 12 14 00 : MOBILIARIO DE CAFETERÍA Y COMEDOR
 56 12 16 00 : MOBILIARIO PARA EL TIEMPO DE DESCANSO Y OCIO CREATIVO PARA GUARDERÍA I...
 56 12 17 00 : MÓDULOS DE ALMACENAMIENTO GENERAL Y DE LIBROS PARA LAS AULAS
 56 12 18 00 : MOBILIARIO Y ACCESORIOS DE AULAS VOCACIONALES
 56 12 19 00 : MOBILIARIO DE DEMOSTRACIÓN
 56 12 20 00 : MUEBLES DE LABORATORIO
 56 13 15 00 : MANIQUÍES Y FORMAS
 56 13 16 00 : EXHIBIDORES Y ACCESORIOS AUTO SOPORTADOS PARA MERCANCÍAS
 56 13 17 00 : APARATOS, ESTANTES, SISTEMAS Y ACCESORIOS PARA INSTALACIÓN DE MERCANCÍAS
 56 14 15 00 : ADORNOS CERÁMICOS PARA EL HOGAR
 56 14 16 00 : ADORNOS DE VIDRIO PARA EL HOGAR
 49 20 15 00 : EQUIPO DE ENTRENAMIENTO PARA AERÓBICOS
 49 20 16 00 : EQUIPO DE ENTRENAMIENTO DE PESAS Y RESISTENCIA
 70 11 15 00 : PLANTAS Y ÁRBOLES ORNAMENTALES
 70 11 17 00 : PARQUES, JARDINES Y HUERTOS
 72 14 12 00 : SERVICIOS DE CONSTRUCCIÓN MARINA
 70 17 18 00 : SERVICIOS DE DRENAJE
 77 11 15 00 : SERVICIOS DE SEGURIDAD AMBIENTAL
 72 11 10 00 : SERVICIOS DE CONSTRUCCIÓN DE UNIDADES UNIFAMILIARES

***** CONTINUA *****

**CAMARA DE COMERCIO DE LA GUAJIRA
CORNEJO OCHOA YEZITD**



Fecha expedición: 2021/12/14 - 17:41:48 **** Recibo No. S000378132 **** Num. Operación. 99-USUPUBXX-20211214-0042

*** EXPEDIDO A TRAVES DEL SISTEMA VIRTUAL S.I.I. ***

77 10 19 00 : SERVICIOS DE INVESTIGACIÓN DE CONTAMINACIÓN
77 10 20 00 : SERVICIOS DE REPORTE AMBIENTAL
77 12 15 00 : CONTAMINACIÓN DEL AIRE
77 12 16 00 : CONTAMINACIÓN DEL SUELO

EXPERIENCIA No.108 :

NÚMERO CONSECUTIVO DEL CONTRATO:108

CONTRATO CELEBRADO POR :1 - EL PROPONENTE
NOMBRE DEL CONTRATISTA :CORNEJO OCHOA YEZITD
NOMBRE DEL CONTRATANTE :INVIAS
VALOR CONTRATADO EN SMMLV :1135,37

SG FM CL PR - DESCRIPCIÓN

11 11 15 00 : BARRO Y TIERRA
11 11 16 00 : PIEDRA
11 10 17 00 : METALES DE BASE
11 11 17 00 : ARENA
20 10 18 00 : SISTEMAS MECANIZADOS DE SOPORTE EN TIERRA
22 10 15 00 : MAQUINARIA PARA TRABAJO DE DESMONTE
22 10 16 00 : EQUIPO DE PAVIMENTACIÓN
22 10 17 00 : COMPONENTES DE EQUIPO PESADO
22 10 19 00 : MAQUINARIA Y ACCESORIOS DE CONSTRUCCIÓN DE EDIFICIOS
24 14 16 00 : SUMINISTROS DE ACOLCHADOS
30 11 15 00 : CONCRETO Y MORTEROS
30 11 16 00 : CEMENTO Y CAL
46 18 15 00 : ROPA DE SEGURIDAD
47 13 19 00 : ABSORBENTES
55 12 17 00 : SEÑALIZACIÓN
72 14 10 00 : SERVICIOS DE CONSTRUCCIÓN DE AUTOPISTAS Y CARRETERAS
72 14 11 00 : SERVICIOS DE CONSTRUCCIÓN Y REVESTIMIENTO Y PAVIMENTACIÓN DE INFRAEST...
72 14 15 00 : SERVICIOS DE PREPARACIÓN DE TIERRAS
72 15 27 00 : SERVICIOS DE INSTALACIÓN Y REPARACIÓN DE CONCRETO
80 10 15 00 : SERVICIOS DE CONSULTORÍA DE NEGOCIOS Y ADMINISTRACIÓN CORPORATIVA
80 11 16 00 : SERVICIOS DE PERSONAL TEMPORAL
81 10 15 00 : INGENIERÍA CIVIL Y ARQUITECTURA
81 14 15 00 : CONTROL DE CALIDAD
81 14 16 00 : MANEJO DE CADENA DE SUMINISTROS
81 15 18 00 : OCEANOGRAFÍA E HIDROLOGÍA
95 11 15 00 : VÍAS DE TRÁFICO LIMITADO
95 11 16 00 : VÍAS DE TRÁFICO ABIERTO
95 12 15 00 : EDIFICIOS Y ESTRUCTURAS COMERCIALES Y DE ENTRETENIMIENTO
95 12 16 00 : EDIFICIOS Y ESTRUCTURAS DE TRANSPORTE
95 12 18 00 : EDIFICIOS Y ESTRUCTURAS UTILITARIOS
31 21 17 00 : ACABADOS EN GENERAL
30 19 18 00 : EQUIPOS Y MATERIALES PARA CONSTRUCCIONES TEMPORALES Y APOYO AL MANTENIM...
70 13 15 00 : PROTECCIÓN DEL TERRENO Y DEL SUELO
70 16 16 00 : FLORA
72 12 14 00 : SERVICIOS DE CONSTRUCCIÓN DE EDIFICIOS PÚBLICOS ESPECIALIZADOS
72 15 19 00 : SERVICIOS DE ALBAÑILERÍA Y MAMPOSTERÍA
72 15 25 00 : SERVICIOS DE INSTALACIÓN DE PISOS
72 15 29 00 : SERVICIOS DE MONTAJE DE ACERO ESTRUCTURAL
72 15 30 00 : SERVICIOS DE VIDRIOS Y VENTANERÍA
72 15 31 00 : SERVICIOS DE CONSTRUCCIÓN DE FACILIDADES ATLÉTICAS Y RECREATIVAS

***** CONTINUA *****

**CAMARA DE COMERCIO DE LA GUAJIRA
CORNEJO OCHOA YEZITD**



Fecha expedición: 2021/12/14 - 17:41:48 **** Recibo No. S000378132 **** Num. Operación. 99-USUPUBXX-20211214-0042

*** EXPEDIDO A TRAVES DEL SISTEMA VIRTUAL S.I.I. ***

72 15 33 00 : SERVICIOS DE MANTENIMIENTO E INSTALACIÓN DE EQUIPO DE ESTACIÓN DE SER...
 72 15 36 00 : SERVICIOS DE TERMINADO INTERIOR, DOTACIÓN Y REMODELACIÓN
 77 10 15 00 : EVALUACIÓN DE IMPACTO AMBIENTAL
 77 10 16 00 : PLANEACIÓN AMBIENTAL
 77 10 17 00 : SERVICIOS DE ASESORÍA AMBIENTAL
 77 10 18 00 : AUDITORÍA AMBIENTAL
 77 12 17 00 : CONTAMINACIÓN DEL AGUA
 80 10 16 00 : GERENCIA DE PROYECTOS
 81 10 22 00 : INGENIERÍA DE TRANSPORTE
 80 12 17 00 : SERVICIOS DE RESPONSABILIDAD CIVIL
 93 14 15 00 : DESARROLLO Y SERVICIOS SOCIALES
 93 14 20 00 : DESARROLLO URBANO
 93 15 15 00 : ADMINISTRACIÓN PÚBLICA
 95 12 17 00 : EDIFICIOS Y ESTRUCTURAS PÚBLICOS
 95 12 19 00 : EDIFICIOS Y ESTRUCTURAS EDUCACIONALES Y DE ADMINISTRACIÓN
 40 14 17 00 : MATERIAL DE FERRETERÍA Y ACCESORIOS
 40 14 20 00 : MANGUERAS
 40 18 30 00 : TUBERÍAS DE CAUCHO Y PLÁSTICO
 40 18 31 00 : ACCESORIOS DE TUBOS
 70 14 16 00 : PROTECCIÓN DE CULTIVOS
 70 14 17 00 : GESTIÓN DE CULTIVOS
 70 15 18 00 : SERVICIOS DE CONSERVACIÓN FORESTAL
 70 15 19 00 : RECURSOS FORESTALES
 70 16 17 00 : ECOSISTEMAS
 72 10 15 00 : SERVICIOS DE APOYO PARA LA CONSTRUCCIÓN
 72 15 32 00 : SERVICIOS DE RECUBRIMIENTO, IMPERMEABILIZACIÓN PROTECCIÓN CONTRA CLIM...
 77 11 16 00 : REHABILITACIÓN AMBIENTAL
 81 10 17 00 : INGENIERÍA ELÉCTRICA Y ELECTRÓNICA
 70 17 18 00 : SERVICIOS DE DRENAJE
 77 11 15 00 : SERVICIOS DE SEGURIDAD AMBIENTAL
 72 11 10 00 : SERVICIOS DE CONSTRUCCIÓN DE UNIDADES UNIFAMILIARES
 77 10 19 00 : SERVICIOS DE INVESTIGACIÓN DE CONTAMINACIÓN
 77 10 20 00 : SERVICIOS DE REPORTE AMBIENTAL
 77 12 15 00 : CONTAMINACIÓN DEL AIRE
 77 12 16 00 : CONTAMINACIÓN DEL SUELO
 30 11 18 00 : AGREGADOS
 30 11 19 00 : ELEMENTOS PARA REFORZAR CONCRETO
 30 11 17 00 : YESOS
 40 17 16 00 : TUBOS Y TUBERÍAS INDUSTRIALES
 72 14 17 00 : SERVICIOS DE ALQUILER O ARRENDAMIENTO DE EQUIPO Y MAQUINARIA DE CONSTRU...

EXPERIENCIA No.109 :

NÚMERO CONSECUTIVO DEL CONTRATO:109

CONTRATO CELEBRADO POR :1 - EL PROPONENTE

NOMBRE DEL CONTRATISTA :YEZITD CORNEJO OCHOA

NOMBRE DEL CONTRATANTE :GOBERNACION DE LA GUAJIRA

VALOR CONTRATADO EN SMLLV :1385,18

SG FM CL PR - DESCRIPCIÓN

11 11 15 00 : BARRO Y TIERRA
 11 11 16 00 : PIEDRA
 11 11 17 00 : ARENA
 20 10 18 00 : SISTEMAS MECANIZADOS DE SOPORTE EN TIERRA

***** CONTINUA *****

**CAMARA DE COMERCIO DE LA GUAJIRA
CORNEJO OCHOA YEZITD**



Fecha expedición: 2021/12/14 - 17:41:48 **** Recibo No. S000378132 **** Num. Operación. 99-USUPUBXX-20211214-0042

*** EXPEDIDO A TRAVES DEL SISTEMA VIRTUAL S.I.I. ***

22 10 15 00 : MAQUINARIA PARA TRABAJO DE DESMONTE
 22 10 16 00 : EQUIPO DE PAVIMENTACIÓN
 22 10 17 00 : COMPONENTES DE EQUIPO PESADO
 22 10 19 00 : MAQUINARIA Y ACCESORIOS DE CONSTRUCCIÓN DE EDIFICIOS
 24 14 16 00 : SUMINISTROS DE ACOLCHADOS
 30 11 15 00 : CONCRETO Y MORTEROS
 30 11 16 00 : CEMENTO Y CAL
 46 18 15 00 : ROPA DE SEGURIDAD
 47 13 19 00 : ABSORBENTES
 55 12 17 00 : SEÑALIZACIÓN
 70 13 15 00 : PROTECCIÓN DEL TERRENO Y DEL SUELO
 72 14 10 00 : SERVICIOS DE CONSTRUCCIÓN DE AUTOPISTAS Y CARRETERAS
 72 14 11 00 : SERVICIOS DE CONSTRUCCIÓN Y REVESTIMIENTO Y PAVIMENTACIÓN DE INFRAEST...
 72 14 15 00 : SERVICIOS DE PREPARACIÓN DE TIERRAS
 72 15 27 00 : SERVICIOS DE INSTALACIÓN Y REPARACIÓN DE CONCRETO
 77 10 17 00 : SERVICIOS DE ASESORÍA AMBIENTAL
 80 10 15 00 : SERVICIOS DE CONSULTORÍA DE NEGOCIOS Y ADMINISTRACIÓN CORPORATIVA
 80 11 16 00 : SERVICIOS DE PERSONAL TEMPORAL
 81 10 15 00 : INGENIERÍA CIVIL Y ARQUITECTURA
 81 14 15 00 : CONTROL DE CALIDAD
 81 14 16 00 : MANEJO DE CADENA DE SUMINISTROS
 95 11 15 00 : VÍAS DE TRÁFICO LIMITADO
 95 11 16 00 : VÍAS DE TRÁFICO ABIERTO
 95 12 15 00 : EDIFICIOS Y ESTRUCTURAS COMERCIALES Y DE ENTRETENIMIENTO
 31 21 17 00 : ACABADOS EN GENERAL
 30 19 18 00 : EQUIPOS Y MATERIALES PARA CONSTRUCCIONES TEMPORALES Y APOYO AL MANTENIM...
 70 16 16 00 : FLORA
 72 12 14 00 : SERVICIOS DE CONSTRUCCIÓN DE EDIFICIOS PÚBLICOS ESPECIALIZADOS
 72 15 19 00 : SERVICIOS DE ALBAÑILERÍA Y MAMPOSTERÍA
 72 15 25 00 : SERVICIOS DE INSTALACIÓN DE PISOS
 72 15 29 00 : SERVICIOS DE MONTAJE DE ACERO ESTRUCTURAL
 72 15 30 00 : SERVICIOS DE VIDRIOS Y VENTANERÍA
 72 15 31 00 : SERVICIOS DE CONSTRUCCIÓN DE FACILIDADES ATLÉTICAS Y RECREATIVAS
 72 15 33 00 : SERVICIOS DE MANTENIMIENTO E INSTALACIÓN DE EQUIPO DE ESTACIÓN DE SER...
 72 15 36 00 : SERVICIOS DE TERMINADO INTERIOR, DOTACIÓN Y REMODELACIÓN
 77 10 15 00 : EVALUACIÓN DE IMPACTO AMBIENTAL
 77 10 16 00 : PLANEACIÓN AMBIENTAL
 77 10 18 00 : AUDITORÍA AMBIENTAL
 77 12 17 00 : CONTAMINACIÓN DEL AGUA
 80 10 16 00 : GERENCIA DE PROYECTOS
 81 10 22 00 : INGENIERÍA DE TRANSPORTE
 80 12 17 00 : SERVICIOS DE RESPONSABILIDAD CIVIL
 93 14 15 00 : DESARROLLO Y SERVICIOS SOCIALES
 93 14 20 00 : DESARROLLO URBANO
 93 15 15 00 : ADMINISTRACIÓN PÚBLICA
 95 12 17 00 : EDIFICIOS Y ESTRUCTURAS PÚBLICOS
 95 12 19 00 : EDIFICIOS Y ESTRUCTURAS EDUCACIONALES Y DE ADMINISTRACIÓN
 70 15 18 00 : SERVICIOS DE CONSERVACIÓN FORESTAL
 70 15 19 00 : RECURSOS FORESTALES
 70 14 16 00 : PROTECCIÓN DE CULTIVOS
 70 14 17 00 : GESTIÓN DE CULTIVOS
 70 16 17 00 : ECOSISTEMAS

***** CONTINUA *****

**CAMARA DE COMERCIO DE LA GUAJIRA
CORNEJO OCHOA YEZITD**



Fecha expedición: 2021/12/14 - 17:41:48 **** Recibo No. S000378132 **** Num. Operación. 99-USUPUBXX-20211214-0042

*** EXPEDIDO A TRAVES DEL SISTEMA VIRTUAL S.I.I. ***

72 10 15 00 : SERVICIOS DE APOYO PARA LA CONSTRUCCIÓN
 77 11 16 00 : REHABILITACIÓN AMBIENTAL
 41 11 25 00 : INSTRUMENTOS DE MEDICIÓN Y OBSERVACIÓN DEL CAUDAL DE FLUIDOS
 40 14 16 00 : VÁLVULAS
 40 14 17 00 : MATERIAL DE FERRETERÍA Y ACCESORIOS
 40 14 20 00 : MANGUERAS
 40 18 30 00 : TUBERÍAS DE CAUCHO Y PLÁSTICO
 40 18 31 00 : ACCESORIOS DE TUBOS
 72 15 32 00 : SERVICIOS DE RECUBRIMIENTO, IMPERMEABILIZACIÓN PROTECCIÓN CONTRA CLIM...
 81 10 17 00 : INGENIERÍA ELÉCTRICA Y ELECTRÓNICA
 81 15 18 00 : OCEANOGRAFÍA E HIDROLOGÍA
 70 13 16 00 : PREPARACIÓN DEL TERRENO Y DEL SUELO
 22 10 18 00 : GRÚAS DE ELEVACIÓN
 24 14 15 00 : SUMINISTROS PARA SEGURIDAD Y PROTECCIÓN
 41 11 39 00 : EQUIPO PARA MEDICIÓN DE SUELOS
 72 14 12 00 : SERVICIOS DE CONSTRUCCIÓN MARINA
 70 17 18 00 : SERVICIOS DE DRENAJE
 77 11 15 00 : SERVICIOS DE SEGURIDAD AMBIENTAL
 72 11 10 00 : SERVICIOS DE CONSTRUCCIÓN DE UNIDADES UNIFAMILIARES
 77 10 19 00 : SERVICIOS DE INVESTIGACIÓN DE CONTAMINACIÓN
 77 10 20 00 : SERVICIOS DE REPORTE AMBIENTAL
 77 12 15 00 : CONTAMINACIÓN DEL AIRE
 77 12 16 00 : CONTAMINACIÓN DEL SUELO
 30 11 18 00 : AGREGADOS
 30 11 19 00 : ELEMENTOS PARA REFORZAR CONCRETO
 30 11 17 00 : YESOS
 40 17 16 00 : TUBOS Y TUBERÍAS INDUSTRIALES
 72 14 17 00 : SERVICIOS DE ALQUILER O ARRENDAMIENTO DE EQUIPO Y MAQUINARIA DE CONSTRU...

EXPERIENCIA No.110 :

NÚMERO CONSECUTIVO DEL CONTRATO:110

CONTRATO CELEBRADO POR :1 - EL PROPONENTE

NOMBRE DEL CONTRATISTA :CORNEJO OCHOA YEZITD

NOMBRE DEL CONTRATANTE :MUNICIPIO DE URIBIA

VALOR CONTRATADO EN SMLLV :418,56

SG FM CL PR - DESCRIPCIÓN

11 11 15 00 : BARRO Y TIERRA
 11 11 16 00 : PIEDRA
 11 11 17 00 : ARENA
 20 10 18 00 : SISTEMAS MECANIZADOS DE SOPORTE EN TIERRA
 22 10 15 00 : MAQUINARIA PARA TRABAJO DE DESMONTE
 22 10 16 00 : EQUIPO DE PAVIMENTACIÓN
 22 10 17 00 : COMPONENTES DE EQUIPO PESADO
 22 10 19 00 : MAQUINARIA Y ACCESORIOS DE CONSTRUCCIÓN DE EDIFICIOS
 24 14 16 00 : SUMINISTROS DE ACOLCHADOS
 30 11 15 00 : CONCRETO Y MORTEROS
 30 11 16 00 : CEMENTO Y CAL
 46 18 15 00 : ROPA DE SEGURIDAD
 47 13 19 00 : ABSORBENTES
 55 12 17 00 : SEÑALIZACIÓN
 70 13 15 00 : PROTECCIÓN DEL TERRENO Y DEL SUELO
 72 14 10 00 : SERVICIOS DE CONSTRUCCIÓN DE AUTOPISTAS Y CARRETERAS

***** CONTINUA *****

**CAMARA DE COMERCIO DE LA GUAJIRA
CORNEJO OCHOA YEZITD**



Fecha expedición: 2021/12/14 - 17:41:48 **** Recibo No. S000378132 **** Num. Operación. 99-USUPUBXX-20211214-0042

*** EXPEDIDO A TRAVES DEL SISTEMA VIRTUAL S.I.I. ***

72 14 11 00 : SERVICIOS DE CONSTRUCCIÓN Y REVESTIMIENTO Y PAVIMENTACIÓN DE INFRAEST...

72 14 15 00 : SERVICIOS DE PREPARACIÓN DE TIERRAS

72 15 27 00 : SERVICIOS DE INSTALACIÓN Y REPARACIÓN DE CONCRETO

77 10 17 00 : SERVICIOS DE ASESORÍA AMBIENTAL

80 10 15 00 : SERVICIOS DE CONSULTORÍA DE NEGOCIOS Y ADMINISTRACIÓN CORPORATIVA

80 11 16 00 : SERVICIOS DE PERSONAL TEMPORAL

81 10 15 00 : INGENIERÍA CIVIL Y ARQUITECTURA

81 14 15 00 : CONTROL DE CALIDAD

81 14 16 00 : MANEJO DE CADENA DE SUMINISTROS

95 11 15 00 : VÍAS DE TRÁFICO LIMITADO

95 11 16 00 : VÍAS DE TRÁFICO ABIERTO

95 12 15 00 : EDIFICIOS Y ESTRUCTURAS COMERCIALES Y DE ENTRETENIMIENTO

31 21 17 00 : ACABADOS EN GENERAL

30 19 18 00 : EQUIPOS Y MATERIALES PARA CONSTRUCCIONES TEMPORALES Y APOYO AL MANTENIM...

70 16 16 00 : FLORA

72 12 14 00 : SERVICIOS DE CONSTRUCCIÓN DE EDIFICIOS PÚBLICOS ESPECIALIZADOS

72 15 19 00 : SERVICIOS DE ALBAÑILERÍA Y MAMPOSTERÍA

72 15 25 00 : SERVICIOS DE INSTALACIÓN DE PISOS

72 15 29 00 : SERVICIOS DE MONTAJE DE ACERO ESTRUCTURAL

72 15 30 00 : SERVICIOS DE VIDRIOS Y VENTANERÍA

72 15 31 00 : SERVICIOS DE CONSTRUCCIÓN DE FACILIDADES ATLÉTICAS Y RECREATIVAS

72 15 33 00 : SERVICIOS DE MANTENIMIENTO E INSTALACIÓN DE EQUIPO DE ESTACIÓN DE SER...

72 15 36 00 : SERVICIOS DE TERMINADO INTERIOR, DOTACIÓN Y REMODELACIÓN

77 10 15 00 : EVALUACIÓN DE IMPACTO AMBIENTAL

77 10 16 00 : PLANEACIÓN AMBIENTAL

77 10 18 00 : AUDITORÍA AMBIENTAL

77 12 17 00 : CONTAMINACIÓN DEL AGUA

80 10 16 00 : GERENCIA DE PROYECTOS

81 10 22 00 : INGENIERÍA DE TRANSPORTE

80 12 17 00 : SERVICIOS DE RESPONSABILIDAD CIVIL

93 14 15 00 : DESARROLLO Y SERVICIOS SOCIALES

93 14 20 00 : DESARROLLO URBANO

93 15 15 00 : ADMINISTRACIÓN PÚBLICA

95 12 17 00 : EDIFICIOS Y ESTRUCTURAS PÚBLICOS

95 12 19 00 : EDIFICIOS Y ESTRUCTURAS EDUCACIONALES Y DE ADMINISTRACIÓN

70 15 18 00 : SERVICIOS DE CONSERVACIÓN FORESTAL

70 15 19 00 : RECURSOS FORESTALES

70 14 16 00 : PROTECCIÓN DE CULTIVOS

70 14 17 00 : GESTIÓN DE CULTIVOS

70 16 17 00 : ECOSISTEMAS

72 10 15 00 : SERVICIOS DE APOYO PARA LA CONSTRUCCIÓN

77 11 16 00 : REHABILITACIÓN AMBIENTAL

41 11 25 00 : INSTRUMENTOS DE MEDICIÓN Y OBSERVACIÓN DEL CAUDAL DE FLUIDOS

40 14 16 00 : VÁLVULAS

40 14 17 00 : MATERIAL DE FERRETERÍA Y ACCESORIOS

40 14 20 00 : MANGUERAS

40 18 30 00 : TUBERÍAS DE CAUCHO Y PLÁSTICO

40 18 31 00 : ACCESORIOS DE TUBOS

72 15 32 00 : SERVICIOS DE RECUBRIMIENTO, IMPERMEABILIZACIÓN PROTECCIÓN CONTRA CLIM...

81 10 17 00 : INGENIERÍA ELÉCTRICA Y ELECTRÓNICA

81 15 18 00 : OCEANOGRAFÍA E HIDROLOGÍA

70 13 16 00 : PREPARACIÓN DEL TERRENO Y DEL SUELO

***** CONTINUA *****

**CAMARA DE COMERCIO DE LA GUAJIRA
CORNEJO OCHOA YEZITD**



Fecha expedición: 2021/12/14 - 17:41:48 **** Recibo No. S000378132 **** Num. Operación. 99-USUPUBXX-20211214-0042

*** EXPEDIDO A TRAVES DEL SISTEMA VIRTUAL S.I.I. ***

22 10 18 00 : GRÚAS DE ELEVACIÓN
 24 14 15 00 : SUMINISTROS PARA SEGURIDAD Y PROTECCIÓN
 41 11 39 00 : EQUIPO PARA MEDICIÓN DE SUELOS
 72 14 12 00 : SERVICIOS DE CONSTRUCCIÓN MARINA
 70 17 18 00 : SERVICIOS DE DRENAJE
 77 11 15 00 : SERVICIOS DE SEGURIDAD AMBIENTAL
 72 11 10 00 : SERVICIOS DE CONSTRUCCIÓN DE UNIDADES UNIFAMILIARES
 77 10 19 00 : SERVICIOS DE INVESTIGACIÓN DE CONTAMINACIÓN
 77 10 20 00 : SERVICIOS DE REPORTE AMBIENTAL
 77 12 15 00 : CONTAMINACIÓN DEL AIRE
 77 12 16 00 : CONTAMINACIÓN DEL SUELO
 30 11 18 00 : AGREGADOS
 30 11 19 00 : ELEMENTOS PARA REFORZAR CONCRETO
 30 11 17 00 : YESOS
 40 17 16 00 : TUBOS Y TUBERÍAS INDUSTRIALES
 72 14 17 00 : SERVICIOS DE ALQUILER O ARRENDAMIENTO DE EQUIPO Y MAQUINARIA DE CONSTRU...

EXPERIENCIA No.111 :

NÚMERO CONSECUTIVO DEL CONTRATO:111

CONTRATO CELEBRADO POR :1 - EL PROPONENTE

NOMBRE DEL CONTRATISTA :CORNEJO OCHOA YEZITD

NOMBRE DEL CONTRATANTE :MUNICIPIO DE URIBIA

VALOR CONTRATADO EN SMLLV :581,12

SG FM CL PR - DESCRIPCIÓN

11 11 15 00 : BARRO Y TIERRA
 11 11 16 00 : PIEDRA
 11 11 17 00 : ARENA
 20 10 18 00 : SISTEMAS MECANIZADOS DE SOPORTE EN TIERRA
 22 10 15 00 : MAQUINARIA PARA TRABAJO DE DESMONTE
 22 10 16 00 : EQUIPO DE PAVIMENTACIÓN
 22 10 17 00 : COMPONENTES DE EQUIPO PESADO
 22 10 19 00 : MAQUINARIA Y ACCESORIOS DE CONSTRUCCIÓN DE EDIFICIOS
 24 14 16 00 : SUMINISTROS DE ACOLCHADOS
 30 11 15 00 : CONCRETO Y MORTEROS
 30 11 16 00 : CEMENTO Y CAL
 46 18 15 00 : ROPA DE SEGURIDAD
 47 13 19 00 : ABSORBENTES
 55 12 17 00 : SEÑALIZACIÓN
 70 13 15 00 : PROTECCIÓN DEL TERRENO Y DEL SUELO
 72 14 10 00 : SERVICIOS DE CONSTRUCCIÓN DE AUTOPISTAS Y CARRETERAS
 72 14 11 00 : SERVICIOS DE CONSTRUCCIÓN Y REVESTIMIENTO Y PAVIMENTACIÓN DE INFRAEST...
 72 14 15 00 : SERVICIOS DE PREPARACIÓN DE TIERRAS
 72 15 27 00 : SERVICIOS DE INSTALACIÓN Y REPARACIÓN DE CONCRETO
 77 10 17 00 : SERVICIOS DE ASESORÍA AMBIENTAL
 80 10 15 00 : SERVICIOS DE CONSULTORÍA DE NEGOCIOS Y ADMINISTRACIÓN CORPORATIVA
 80 11 16 00 : SERVICIOS DE PERSONAL TEMPORAL
 81 10 15 00 : INGENIERÍA CIVIL Y ARQUITECTURA
 81 14 15 00 : CONTROL DE CALIDAD
 95 11 15 00 : VÍAS DE TRÁFICO LIMITADO
 95 11 16 00 : VÍAS DE TRÁFICO ABIERTO
 95 12 15 00 : EDIFICIOS Y ESTRUCTURAS COMERCIALES Y DE ENTRETENIMIENTO
 31 21 17 00 : ACABADOS EN GENERAL

***** CONTINUA *****

**CAMARA DE COMERCIO DE LA GUAJIRA
CORNEJO OCHOA YEZITD**



Fecha expedición: 2021/12/14 - 17:41:48 **** Recibo No. S000378132 **** Num. Operación. 99-USUPUBXX-20211214-0042

*** EXPEDIDO A TRAVES DEL SISTEMA VIRTUAL S.I.I. ***

30 19 18 00 : EQUIPOS Y MATERIALES PARA CONSTRUCCIONES TEMPORALES Y APOYO AL MANTENIM...
 70 16 16 00 : FLORA
 72 12 14 00 : SERVICIOS DE CONSTRUCCIÓN DE EDIFICIOS PÚBLICOS ESPECIALIZADOS
 72 15 19 00 : SERVICIOS DE ALBAÑILERÍA Y MAMPOSTERÍA
 72 15 25 00 : SERVICIOS DE INSTALACIÓN DE PISOS
 72 15 29 00 : SERVICIOS DE MONTAJE DE ACERO ESTRUCTURAL
 72 15 30 00 : SERVICIOS DE VIDRIOS Y VENTANERÍA
 72 15 31 00 : SERVICIOS DE CONSTRUCCIÓN DE FACILIDADES ATLÉTICAS Y RECREATIVAS
 72 15 33 00 : SERVICIOS DE MANTENIMIENTO E INSTALACIÓN DE EQUIPO DE ESTACIÓN DE SER...
 72 15 36 00 : SERVICIOS DE TERMINADO INTERIOR, DOTACIÓN Y REMODELACIÓN
 77 10 15 00 : EVALUACIÓN DE IMPACTO AMBIENTAL
 77 10 16 00 : PLANEACIÓN AMBIENTAL
 77 10 18 00 : AUDITORÍA AMBIENTAL
 77 12 17 00 : CONTAMINACIÓN DEL AGUA
 80 10 16 00 : GERENCIA DE PROYECTOS
 81 10 22 00 : INGENIERÍA DE TRANSPORTE
 80 12 17 00 : SERVICIOS DE RESPONSABILIDAD CIVIL
 93 14 15 00 : DESARROLLO Y SERVICIOS SOCIALES
 93 14 20 00 : DESARROLLO URBANO
 93 15 15 00 : ADMINISTRACIÓN PÚBLICA
 95 12 17 00 : EDIFICIOS Y ESTRUCTURAS PÚBLICOS
 95 12 19 00 : EDIFICIOS Y ESTRUCTURAS EDUCACIONALES Y DE ADMINISTRACIÓN
 70 15 18 00 : SERVICIOS DE CONSERVACIÓN FORESTAL
 70 15 19 00 : RECURSOS FORESTALES
 70 14 16 00 : PROTECCIÓN DE CULTIVOS
 70 14 17 00 : GESTIÓN DE CULTIVOS
 70 16 17 00 : ECOSISTEMAS
 72 10 15 00 : SERVICIOS DE APOYO PARA LA CONSTRUCCIÓN
 77 11 16 00 : REHABILITACIÓN AMBIENTAL
 41 11 25 00 : INSTRUMENTOS DE MEDICIÓN Y OBSERVACIÓN DEL CAUDAL DE FLUIDOS
 40 14 16 00 : VÁLVULAS
 40 14 17 00 : MATERIAL DE FERRETERÍA Y ACCESORIOS
 40 14 20 00 : MANGUERAS
 40 18 30 00 : TUBERÍAS DE CAUCHO Y PLÁSTICO
 40 18 31 00 : ACCESORIOS DE TUBOS
 72 15 32 00 : SERVICIOS DE RECUBRIMIENTO, IMPERMEABILIZACIÓN PROTECCIÓN CONTRA CLIM...
 81 10 17 00 : INGENIERÍA ELÉCTRICA Y ELECTRÓNICA
 81 15 18 00 : OCEANOGRAFÍA E HIDROLOGÍA
 70 13 16 00 : PREPARACIÓN DEL TERRENO Y DEL SUELO
 22 10 18 00 : GRÚAS DE ELEVACIÓN
 24 14 15 00 : SUMINISTROS PARA SEGURIDAD Y PROTECCIÓN
 41 11 39 00 : EQUIPO PARA MEDICIÓN DE SUELOS
 72 14 12 00 : SERVICIOS DE CONSTRUCCIÓN MARINA
 70 17 18 00 : SERVICIOS DE DRENAJE
 77 11 15 00 : SERVICIOS DE SEGURIDAD AMBIENTAL
 72 11 10 00 : SERVICIOS DE CONSTRUCCIÓN DE UNIDADES UNIFAMILIARES
 77 10 19 00 : SERVICIOS DE INVESTIGACIÓN DE CONTAMINACIÓN
 77 10 20 00 : SERVICIOS DE REPORTE AMBIENTAL
 77 12 15 00 : CONTAMINACIÓN DEL AIRE
 77 12 16 00 : CONTAMINACIÓN DEL SUELO
 30 11 18 00 : AGREGADOS
 30 11 19 00 : ELEMENTOS PARA REFORZAR CONCRETO

***** CONTINUA *****

**CAMARA DE COMERCIO DE LA GUAJIRA
CORNEJO OCHOA YEZITD**



Fecha expedición: 2021/12/14 - 17:41:49 **** Recibo No. S000378132 **** Num. Operación. 99-USUPUBXX-20211214-0042

*** EXPEDIDO A TRAVES DEL SISTEMA VIRTUAL S.I.I. ***

30 11 17 00 : YESOS
40 17 16 00 : TUBOS Y TUBERÍAS INDUSTRIALES
72 14 17 00 : SERVICIOS DE ALQUILER O ARRENDAMIENTO DE EQUIPO Y MAQUINARIA DE CONSTRU...

EXPERIENCIA No.112 :

NÚMERO CONSECUTIVO DEL CONTRATO:112

CONTRATO CELEBRADO POR :1 - EL PROPONENTE
NOMBRE DEL CONTRATISTA :YEZITD CORNEJO OCHOA
NOMBRE DEL CONTRATANTE :MUNICIPIO DE MANAURE
VALOR CONTRATADO EN SMMLV :887,36

SG FM CL PR - DESCRIPCIÓN

11 11 15 00 : BARRO Y TIERRA
11 11 16 00 : PIEDRA
11 11 17 00 : ARENA
20 10 18 00 : SISTEMAS MECANIZADOS DE SOPORTE EN TIERRA
20 12 13 00 : EQUIPO DE CONTROL DE ARENA
22 10 15 00 : MAQUINARIA PARA TRABAJO DE DESMONTE
22 10 17 00 : COMPONENTES DE EQUIPO PESADO
24 14 16 00 : SUMINISTROS DE ACOLCHADOS
27 11 15 00 : HERRAMIENTAS DE CORTE Y ENGARZADO Y PUNZONES
27 11 22 00 : HERRAMIENTAS DE ALBAÑILERÍA Y CONCRETO
27 11 27 00 : HERRAMIENTAS MECÁNICAS
30 10 15 00 : ÁNGULOS
30 10 17 00 : VIGAS
30 10 23 00 : PERFILES
30 10 36 00 : PRODUCTOS ESTRUCTURALES
30 11 15 00 : CONCRETO Y MORTEROS
30 11 16 00 : CEMENTO Y CAL
30 11 19 00 : ELEMENTOS PARA REFORZAR CONCRETO
30 12 17 00 : MATERIALES DE CONSTRUCCIÓN DE CAMINOS Y CARRILERAS
30 13 15 00 : BLOQUES
30 13 16 00 : LADRILLOS
46 18 15 00 : ROPA DE SEGURIDAD
49 24 15 00 : EQUIPO DE PARQUES INFANTILES
55 12 17 00 : SEÑALIZACIÓN
70 13 15 00 : PROTECCIÓN DEL TERRENO Y DEL SUELO
72 10 15 00 : SERVICIOS DE APOYO PARA LA CONSTRUCCIÓN
72 10 29 00 : SERVICIOS DE MANTENIMIENTO Y REPARACIÓN DE INSTALACIONES
72 10 33 00 : SERVICIOS DE MANTENIMIENTO Y REPARACIÓN DE INFRAESTRUCTURA
72 12 14 00 : SERVICIOS DE CONSTRUCCIÓN DE EDIFICIOS PÚBLICOS ESPECIALIZADOS
72 12 15 00 : SERVICIOS DE CONSTRUCCIÓN DE PLANTAS INDUSTRIALES
72 14 10 00 : SERVICIOS DE CONSTRUCCIÓN DE AUTOPISTAS Y CARRETERAS
72 14 11 00 : SERVICIOS DE CONSTRUCCIÓN Y REVESTIMIENTO Y PAVIMENTACIÓN DE INFRAEST...
72 14 13 00 : SERVICIO DE CONSTRUCCIÓN DE FACILIDADES ATLÉTICAS Y RECREATIVAS
72 14 15 00 : SERVICIOS DE PREPARACIÓN DE TIERRAS
72 15 14 00 : SERVICIOS DE CONSTRUCCIÓN DE RECUBRIMIENTOS DE MUROS
72 15 15 00 : SERVICIOS DE SISTEMAS ELÉCTRICOS
72 15 17 00 : SERVICIOS DE INSTALACIÓN DE SISTEMAS DE SEGURIDAD FÍSICA E INDUSTRIAL
72 15 19 00 : SERVICIOS DE ALBAÑILERÍA Y MAMPOSTERÍA
72 15 20 00 : SERVICIOS DE PAÑETADO Y DRYWALL
72 15 23 00 : SERVICIOS DE CARPINTERÍA
72 15 25 00 : SERVICIOS DE INSTALACIÓN DE PISOS

***** CONTINUA *****

**CAMARA DE COMERCIO DE LA GUAJIRA
CORNEJO OCHOA YEZITD**



Fecha expedición: 2021/12/14 - 17:41:49 **** Recibo No. S000378132 **** Num. Operación. 99-USUPUBXX-20211214-0042

*** EXPEDIDO A TRAVES DEL SISTEMA VIRTUAL S.I.I. ***

72 15 26 00 : SERVICIOS DE TECHADO Y PAREDES EXTERNAS Y LÁMINAS DE METAL
72 15 27 00 : SERVICIOS DE INSTALACIÓN Y REPARACIÓN DE CONCRETO
72 15 29 00 : SERVICIOS DE MONTAJE DE ACERO ESTRUCTURAL
72 15 31 00 : SERVICIOS DE CONSTRUCCIÓN DE FACILIDADES ATLÉTICAS Y RECREATIVAS
72 15 34 00 : SERVICIOS DE APAREJAMIENTO Y ANDAMIAJE
72 15 35 00 : SERVICIOS DE LIMPIEZA ESTRUCTURAL EXTERNA
72 15 36 00 : SERVICIOS DE TERMINADO INTERIOR, DOTACIÓN Y REMODELACIÓN
76 12 16 00 : DISPOSICIÓN DE DESECHOS NO PELIGROSOS
81 10 15 00 : INGENIERÍA CIVIL Y ARQUITECTURA
81 14 15 00 : CONTROL DE CALIDAD
93 14 20 00 : DESARROLLO URBANO
95 12 15 00 : EDIFICIOS Y ESTRUCTURAS COMERCIALES Y DE ENTRETENIMIENTO
95 12 16 00 : EDIFICIOS Y ESTRUCTURAS DE TRANSPORTE
95 12 18 00 : EDIFICIOS Y ESTRUCTURAS UTILITARIOS
95 12 19 00 : EDIFICIOS Y ESTRUCTURAS EDUCACIONALES Y DE ADMINISTRACIÓN
95 12 23 00 : EDIFICIOS Y ESTRUCTURAS DE SALUD Y DEPORTIVAS
95 13 15 00 : TARIMAS Y GRADERÍAS
22 10 16 00 : EQUIPO DE PAVIMENTACIÓN
22 10 19 00 : MAQUINARIA Y ACCESORIOS DE CONSTRUCCIÓN DE EDIFICIOS
23 27 18 00 : SUMINISTROS PARA SOLDAR, SOLDADURA FUERTE Y SOLDADURA DÉBIL
24 10 17 00 : TRANSPORTADORES Y ACCESORIOS
30 10 24 00 : VARILLAS
30 11 18 00 : AGREGADOS
31 16 16 00 : PERNOS
31 16 24 00 : FIJADORES VARIOS
39 11 18 00 : ACCESORIOS DE ILUMINACIÓN
39 12 13 00 : CUADROS, REGISTROS Y MENAJE PARA ELECTRICIDAD
49 16 15 00 : EQUIPOS PARA DEPORTES DE CAMPO
41 11 16 00 : INSTRUMENTOS DE MEDIDA DE LONGITUD, ESPESOR O DISTANCIA
26 12 16 00 : CABLES ELÉCTRICOS Y ACCESORIOS
26 10 12 00 : MOTORES ELÉCTRICOS DE CORRIENTE DIRECTA DC
39 12 21 00 : EQUIPO DE TRANSMISIÓN Y DISTRIBUCIÓN ELÉCTRICA
56 10 16 00 : MUEBLES PARA EL EXTERIOR
70 11 15 00 : PLANTAS Y ÁRBOLES ORNAMENTALES
70 11 17 00 : PARQUES, JARDINES Y HUERTOS
72 15 18 00 : SERVICIOS DE MANTENIMIENTO Y REPARACIÓN DE INSTALACIÓN DE MÁQUINAS
80 10 16 00 : GERENCIA DE PROYECTOS
80 16 15 00 : SERVICIOS DE APOYO GERENCIAL
93 14 15 00 : DESARROLLO Y SERVICIOS SOCIALES
70 17 18 00 : SERVICIOS DE DRENAJE
77 11 15 00 : SERVICIOS DE SEGURIDAD AMBIENTAL
72 15 10 00 : SERVICIOS DE CONSTRUCCIÓN Y MANTENIMIENTO DE CALDERAS Y HORNOS
72 15 12 00 : SERVICIOS DE CONSTRUCCIÓN Y MANTENIMIENTO DE HVAC CALEFACCIÓN Y ENFRI...
27 11 32 00 : JUEGOS DE HERRAMIENTAS
72 15 33 00 : SERVICIOS DE MANTENIMIENTO E INSTALACIÓN DE EQUIPO DE ESTACIÓN DE SER...
72 15 37 00 : SERVICIOS DE INSTALACIÓN, MANTENIMIENTO Y REPARACIÓN DE EQUIPOS Y CON...
72 15 41 00 : SERVICIOS DE MANTENIMIENTO Y REPARACIÓN DE EQUIPO DE SISTEMAS DE DISTR...
72 15 42 00 : SERVICIOS DE MANTENIMIENTO Y REPARACIÓN DE INSTALACIÓN DE INSTRUMENTA...
72 15 43 00 : SERVICIOS DE MANTENIMIENTO Y REPARACIÓN DE EQUIPO MOTIVO Y GENERACIÓN...
72 15 44 00 : SERVICIOS DE MANTENIMIENTO Y FABRICACIÓN DE ACCESORIOS PARA TUBERÍAS
77 10 15 00 : EVALUACIÓN DE IMPACTO AMBIENTAL
77 10 16 00 : PLANEACIÓN AMBIENTAL

***** CONTINUA *****

**CAMARA DE COMERCIO DE LA GUAJIRA
CORNEJO OCHOA YEZITD**



Fecha expedición: 2021/12/14 - 17:41:49 **** Recibo No. S000378132 **** Num. Operación. 99-USUPUBXX-20211214-0042

*** EXPEDIDO A TRAVES DEL SISTEMA VIRTUAL S.I.I. ***

77 10 17 00 : SERVICIOS DE ASESORÍA AMBIENTAL
 77 10 18 00 : AUDITORÍA AMBIENTAL
 77 11 16 00 : REHABILITACIÓN AMBIENTAL
 77 12 17 00 : CONTAMINACIÓN DEL AGUA
 80 10 15 00 : SERVICIOS DE CONSULTORÍA DE NEGOCIOS Y ADMINISTRACIÓN CORPORATIVA
 80 12 17 00 : SERVICIOS DE RESPONSABILIDAD CIVIL
 81 10 16 00 : INGENIERÍA MECÁNICA
 81 10 17 00 : INGENIERÍA ELÉCTRICA Y ELECTRÓNICA
 81 10 22 00 : INGENIERÍA DE TRANSPORTE
 81 10 24 00 : INGENIERÍA DE TRANSMISIÓN DE ENERGÍA ELÉCTRICA
 30 19 18 00 : EQUIPOS Y MATERIALES PARA CONSTRUCCIONES TEMPORALES Y APOYO AL MANTENIM...
 81 14 16 00 : MANEJO DE CADENA DE SUMINISTROS
 83 10 18 00 : SERVICIOS ELÉCTRICOS
 93 15 15 00 : ADMINISTRACIÓN PÚBLICA
 95 11 16 00 : VÍAS DE TRÁFICO ABIERTO
 95 12 17 00 : EDIFICIOS Y ESTRUCTURAS PÚBLICOS
 31 21 17 00 : ACABADOS EN GENERAL
 32 10 16 00 : CIRCUITOS INTEGRADOS
 32 11 15 00 : DIODOS
 32 11 16 00 : TRANSISTORES
 32 11 17 00 : APARATOS SEMICONDUCTORES
 32 12 15 00 : CAPACITORES
 32 12 16 00 : RESISTORES
 32 12 17 00 : COMPONENTES DISCRETOS
 32 12 18 00 : FILTROS DE SEÑALES
 32 12 19 00 : RESONADORES
 32 13 10 00 : ACCESORIOS, MATERIAS PRIMAS Y PIEZAS DE COMPONENTES ELECTRÓNICOS
 32 14 11 00 : PIEZAS Y ACCESORIOS DE TUBOS ELECTRÓNICOS
 32 15 15 00 : DISPOSITIVOS DE CONTROL DE INDICACIÓN Y DE SEÑALIZACIÓN
 32 15 16 00 : SUBSISTEMAS PROGRAMABLES DE CONTROLADOR LÓGICO
 32 15 17 00 : CONTROLADORES LÓGICOS PROGRAMABLES
 32 15 18 00 : DISPOSITIVOS DE CONTROL DE SEGURIDAD
 32 15 19 00 : DISPOSITIVOS DE AUTOMATIZACIÓN DE CONTROL DE LA CONECTIVIDAD
 32 15 20 00 : CONTROL DE PROCESOS O SISTEMAS EMPAQUETADOS DE AUTOMATIZACIÓN
 39 10 16 00 : LÁMPARAS Y BOMBILLAS
 39 10 18 00 : COMPONENTES Y ACCESORIOS DE LÁMPARA
 39 10 19 00 : BALASTOS DE LÁMPARAS Y TRANSFORMADORES DE LÁMPARAS
 39 11 15 00 : ILUMINACIÓN DE INTERIORES Y ARTEFACTOS
 39 11 16 00 : ILUMINACIÓN EXTERIOR Y ARTEFACTOS
 39 11 17 00 : ALUMBRADO DE EMERGENCIA
 39 11 19 00 : SEÑALIZACIÓN E ILUMINACIÓN DE EMPLAZAMIENTOS PELIGROSOS
 39 11 20 00 : PROYECTORES MÓVILES
 39 11 22 00 : DISPOSITIVOS DE EFECTOS ESPECIALES
 39 11 23 00 : ILUMINACIÓN Y ACCESORIOS DE ESCENARIOS Y ESTUDIOS
 39 11 24 00 : DISPOSITIVOS PARA MANEJO DE LUCES Y CONTROL DE ESCENARIOS Y ESTUDIOS
 39 11 25 00 : LUMINARIAS DE ESCENARIOS Y ESTUDIOS
 39 11 26 00 : DISPOSITIVOS DE ILUMINACIÓN NO - ELÉCTRICA
 39 12 10 00 : EQUIPAMIENTO PARA DISTRIBUCIÓN Y CONVERSIÓN DE ALIMENTACIÓN
 39 12 11 00 : CENTROS DE CONTROL Y DISTRIBUCIÓN Y ACCESORIOS
 39 12 14 00 : LENGUETAS DE CONEXIÓN, CONECTADORES Y TERMINALES
 39 12 15 00 : CONMUTADORES, CONTROLES Y RELES Y ACCESORIOS
 39 12 16 00 : DISPOSITIVOS Y ACCESORIOS PARA LA PROTECCIÓN DE CIRCUITOS

***** CONTINUA *****

**CAMARA DE COMERCIO DE LA GUAJIRA
CORNEJO OCHOA YEZITD**



Fecha expedición: 2021/12/14 - 17:41:49 **** Recibo No. S000378132 **** Num. Operación. 99-USUPUBXX-20211214-0042

*** EXPEDIDO A TRAVES DEL SISTEMA VIRTUAL S.I.I. ***

39 12 17 00 : FERRETERÍA ELÉCTRICA Y SUMINISTROS
 39 12 18 00 : INSTALACIONES DE EDIFICIOS INTELIGENTES - IBI
 39 12 22 00 : INTERRUPTORES ELÉCTRICOS Y ACCESORIOS
 39 12 23 00 : RELES ELÉCTRICOS Y ACCESORIOS
 39 13 15 00 : MARCADORES DE ALAMBRE Y DISPOSITIVOS PARA MARCAR ALAMBRE
 39 13 16 00 : DISPOSITIVOS DE PROTECCIÓN DE ALAMBRE
 39 13 17 00 : CONDUCTOS ELÉCTRICOS, ELECTRODUCTOS Y CABLES AÉREOS
 70 14 16 00 : PROTECCIÓN DE CULTIVOS
 70 14 17 00 : GESTIÓN DE CULTIVOS
 70 15 18 00 : SERVICIOS DE CONSERVACIÓN FORESTAL
 70 15 19 00 : RECURSOS FORESTALES
 70 16 16 00 : FLORA
 70 16 17 00 : ECOSISTEMAS
 70 17 15 00 : DESARROLLO
 72 12 11 00 : SERVICIOS DE CONSTRUCCIÓN DE EDIFICIOS COMERCIALES Y DE OFICINA
 55 11 15 00 : PUBLICACIONES ELECTRÓNICAS Y MÚSICA
 55 11 16 00 : MATERIAL DE REFERENCIA DE SOFTWARE ELECTRÓNICO
 55 12 15 00 : RÓTULOS
 55 12 16 00 : ETIQUETAS
 55 12 18 00 : DOCUMENTOS DE IDENTIFICACIÓN
 56 10 15 00 : MUEBLES
 56 10 17 00 : MUEBLES DE OFICINA
 56 10 18 00 : ACCESORIOS Y MUEBLES DE BEBÉ Y NIÑO
 56 10 19 00 : PIEZAS DE MOBILIARIO Y ACCESORIOS
 56 11 15 00 : SITIOS DE TRABAJO Y PAQUETES PARA LA OFICINA
 56 11 16 00 : SISTEMAS DE PANELES
 56 11 17 00 : CASEGOOD Y SISTEMAS NO MODULARES
 56 11 18 00 : MUEBLES INDEPENDIENTES
 56 11 19 00 : MUEBLES INDUSTRIALES
 56 11 20 00 : MUEBLES DE APOYO DE LA COMPUTADORA
 56 11 21 00 : ASIENTOS
 56 11 22 00 : SISTEMAS DE ESCRITORIOS
 56 11 23 00 : PARTES Y ACCESORIOS PARA ASIENTOS DE AUDITORIOS O ESTADIOS O DE USO ESP...
 56 12 10 00 : MOBILIARIO DE BIBLIOTECA
 56 12 11 00 : MOBILIARIO DE CLASE DE ARTE
 56 12 12 00 : MOBILIARIO DE SALA DE PRIMEROS AUXILIOS
 56 12 13 00 : ACCESORIOS DE INSTALACIONES EDUCATIVAS GENERALES
 56 12 14 00 : MOBILIARIO DE CAFETERÍA Y COMEDOR
 56 12 16 00 : MOBILIARIO PARA EL TIEMPO DE DESCANSO Y OCIO CREATIVO PARA GUARDERÍA I...
 56 12 17 00 : MÓDULOS DE ALMACENAMIENTO GENERAL Y DE LIBROS PARA LAS AULAS
 56 12 18 00 : MOBILIARIO Y ACCESORIOS DE AULAS VOCACIONALES
 56 12 19 00 : MOBILIARIO DE DEMOSTRACIÓN
 56 12 20 00 : MUEBLES DE LABORATORIO
 56 13 15 00 : MANIQUÍES Y FORMAS
 56 13 16 00 : EXHIBIDORES Y ACCESORIOS AUTO SOPORTADOS PARA MERCANCÍAS
 56 13 17 00 : APARATOS, ESTANTES, SISTEMAS Y ACCESORIOS PARA INSTALACIÓN DE MERCANCÍAS
 56 14 15 00 : ADORNOS CERÁMICOS PARA EL HOGAR
 56 14 16 00 : ADORNOS DE VIDRIO PARA EL HOGAR
 49 20 15 00 : EQUIPO DE ENTRENAMIENTO PARA AERÓBICOS
 49 20 16 00 : EQUIPO DE ENTRENAMIENTO DE PESAS Y RESISTENCIA
 72 14 12 00 : SERVICIOS DE CONSTRUCCIÓN MARINA
 77 10 19 00 : SERVICIOS DE INVESTIGACIÓN DE CONTAMINACIÓN

***** CONTINUA *****

**CAMARA DE COMERCIO DE LA GUAJIRA
CORNEJO OCHOA YEZITD**



Fecha expedición: 2021/12/14 - 17:41:49 **** Recibo No. S000378132 **** Num. Operación. 99-USUPUBXX-20211214-0042

*** EXPEDIDO A TRAVES DEL SISTEMA VIRTUAL S.I.I. ***

77 10 20 00 : SERVICIOS DE REPORTE AMBIENTAL
77 12 15 00 : CONTAMINACIÓN DEL AIRE
77 12 16 00 : CONTAMINACIÓN DEL SUELO

EXPERIENCIA No.113 :

NÚMERO CONSECUTIVO DEL CONTRATO:113

CONTRATO CELEBRADO POR :1 - EL PROPONENTE
NOMBRE DEL CONTRATISTA :CORNEJO OCHOA YEZITD
NOMBRE DEL CONTRATANTE :MUNICIPIO DE HATONUEVO
VALOR CONTRATADO EN SMMLV :152,35

SG FM CL PR - DESCRIPCIÓN

11 11 15 00 : BARRO Y TIERRA
11 11 16 00 : PIEDRA
11 11 17 00 : ARENA
20 10 18 00 : SISTEMAS MECANIZADOS DE SOPORTE EN TIERRA
20 12 13 00 : EQUIPO DE CONTROL DE ARENA
22 10 20 00 : EQUIPO Y MAQUINARIA DE DEMOLICIÓN DE EDIFICIOS
27 11 15 00 : HERRAMIENTAS DE CORTE Y ENGARZADO Y PUNZONES
27 11 22 00 : HERRAMIENTAS DE ALBAÑILERÍA Y CONCRETO
27 11 27 00 : HERRAMIENTAS MECÁNICAS
27 12 18 00 : HERRAMIENTAS HIDRÁULICAS
30 10 15 00 : ÁNGULOS
30 10 17 00 : VIGAS
30 10 23 00 : PERFILES
30 13 15 00 : BLOQUES
30 19 16 00 : ESCALERAS Y ACCESORIOS DE ANDAMIAJE
39 12 13 00 : CUADROS, REGISTROS Y MENAJE PARA ELECTRICIDAD
39 12 19 00 : DISPOSITIVOS Y ACCESORIOS DE SEGURIDAD ELÉCTRICA
40 14 17 00 : MATERIAL DE FERRETERÍA Y ACCESORIOS
41 10 17 00 : EQUIPO DE PERFORACIÓN, AMOLADURA, CORTE, TRITURACIÓN Y Prensado para ...
41 11 46 00 : INSTRUMENTOS DE VERIFICACIÓN DE METALES, METALURGIA Y MATERIALES ESTRU...
56 12 15 00 : MOBILIARIO GENERAL DE AULA
72 10 15 00 : SERVICIOS DE APOYO PARA LA CONSTRUCCIÓN
72 12 14 00 : SERVICIOS DE CONSTRUCCIÓN DE EDIFICIOS PÚBLICOS ESPECIALIZADOS
72 14 10 00 : SERVICIOS DE CONSTRUCCIÓN DE AUTOPISTAS Y CARRETERAS
72 14 11 00 : SERVICIOS DE CONSTRUCCIÓN Y REVESTIMIENTO Y PAVIMENTACIÓN DE INFRAEST...
72 15 11 00 : SERVICIOS DE CONSTRUCCIÓN DE PLOMERÍA
72 15 13 00 : SERVICIOS DE PINTURA E INSTALACIÓN DE PAPEL DE COLGADURA
72 15 14 00 : SERVICIOS DE CONSTRUCCIÓN DE RECUBRIMIENTOS DE MUROS
72 15 15 00 : SERVICIOS DE SISTEMAS ELÉCTRICOS
72 15 16 00 : SERVICIOS DE SISTEMAS ESPECIALIZADOS DE COMUNICACIÓN
72 15 19 00 : SERVICIOS DE ALBAÑILERÍA Y MAMPOSTERÍA
72 15 20 00 : SERVICIOS DE PAÑETADO Y DRYWALL
72 15 21 00 : SERVICIOS ACÚSTICOS Y DE AISLAMIENTO
72 15 22 00 : SERVICIOS DE BALDOSAS TERRAZO Y MÁRMOL Y MOSAICOS
72 15 23 00 : SERVICIOS DE CARPINTERÍA
72 15 24 00 : SERVICIOS DE MONTAJE E INSTALACIÓN DE VENTANAS Y PUERTAS
72 15 25 00 : SERVICIOS DE INSTALACIÓN DE PISOS
72 15 26 00 : SERVICIOS DE TECHADO Y PAREDES EXTERNAS Y LÁMINAS DE METAL
72 15 27 00 : SERVICIOS DE INSTALACIÓN Y REPARACIÓN DE CONCRETO
72 15 28 00 : SERVICIOS DE PERFORACIÓN DE POZOS DE AGUA
72 15 29 00 : SERVICIOS DE MONTAJE DE ACERO ESTRUCTURAL

***** CONTINUA *****

**CAMARA DE COMERCIO DE LA GUAJIRA
CORNEJO OCHOA YEZITD**



Fecha expedición: 2021/12/14 - 17:41:49 **** Recibo No. S000378132 **** Num. Operación. 99-USUPUBXX-20211214-0042

*** EXPEDIDO A TRAVES DEL SISTEMA VIRTUAL S.I.I. ***

72 15 30 00 : SERVICIOS DE VIDRIOS Y VENTANERÍA
 72 15 31 00 : SERVICIOS DE CONSTRUCCIÓN DE FACILIDADES ATLÉTICAS Y RECREATIVAS
 72 15 32 00 : SERVICIOS DE RECUBRIMIENTO, IMPERMEABILIZACIÓN PROTECCIÓN CONTRA CLIM...
 72 15 34 00 : SERVICIOS DE APAREJAMIENTO Y ANDAMIAJE
 72 15 36 00 : SERVICIOS DE TERMINADO INTERIOR, DOTACIÓN Y REMODELACIÓN
 72 15 40 00 : SERVICIOS DE EDIFICIOS ESPECIALIZADOS Y COMERCIOS
 72 15 44 00 : SERVICIOS DE MANTENIMIENTO Y FABRICACIÓN DE ACCESORIOS PARA TUBERÍAS
 76 12 16 00 : DISPOSICIÓN DE DESECHOS NO PELIGROSOS
 80 11 16 00 : SERVICIOS DE PERSONAL TEMPORAL
 81 14 15 00 : CONTROL DE CALIDAD
 83 10 15 00 : SERVICIOS DE ACUEDUCTO Y ALCANTARILLADO
 95 12 15 00 : EDIFICIOS Y ESTRUCTURAS COMERCIALES Y DE ENTRETENIMIENTO
 95 12 19 00 : EDIFICIOS Y ESTRUCTURAS EDUCACIONALES Y DE ADMINISTRACIÓN
 95 12 21 00 : EDIFICIOS Y ESTRUCTURAS DE ACOMODACIONES
 95 12 23 00 : EDIFICIOS Y ESTRUCTURAS DE SALUD Y DEPORTIVAS
 14 11 17 00 : PRODUCTOS DE PAPEL PARA USO PERSONAL
 14 12 17 00 : PAPELES LAMINADOS
 40 10 18 00 : EQUIPO DE CALEFACCIÓN Y PIEZAS Y ACCESORIOS
 41 11 15 00 : INSTRUMENTOS DE MEDICIÓN DEL PESO
 41 10 30 00 : EQUIPO DE ENFRIAMIENTO PARA LABORATORIO
 42 21 19 00 : AYUDA DE PREPARACIÓN DE COMIDA Y BEBIDA Y ALIMENTOS PARA PERSONAS FÍS...
 48 10 15 00 : EQUIPO PARA COCINAR O CALENTAR
 48 10 18 00 : MENAJE Y UTENSILIOS DE COCINA
 48 10 19 00 : TAZAS PARA SERVICIO DE MESA
 48 10 21 00 : SUMINISTROS Y EQUIPO DE MANIPULACIÓN Y ALMACENAMIENTO
 49 20 16 00 : EQUIPO DE ENTRENAMIENTO DE PESAS Y RESISTENCIA
 52 14 15 00 : ELECTRODOMÉSTICOS PARA COCINA
 52 14 16 00 : LAVADORAS Y SUMINISTROS DE USO DOMÉSTICO
 52 14 18 00 : OTROS ELECTRODOMÉSTICOS
 52 15 15 00 : UTENSILIOS DE COCINA DESECHABLES DOMÉSTICOS
 52 15 16 00 : UTENSILIOS DE COCINA DOMÉSTICOS
 52 15 17 00 : CUBERTERÍA Y CUCHILLERÍA DE USO DOMÉSTICO
 52 15 18 00 : BATERÍA DE COCINA DOMÉSTICA
 52 15 19 00 : UTENSILIOS PARA HORNEAR DOMÉSTICOS
 52 15 20 00 : PLATOS, UTENSILIOS PARA SERVIR Y RECIPIENTES PARA ALMACENAR
 52 15 21 00 : CRISTALERÍA DE USO DOMÉSTICO
 52 15 22 00 : LAVADO DE PLATOS Y ACCESORIOS DE ALMACENAMIENTO DE PLATOS
 52 17 10 00 : TRATAMIENTOS DE PARED DE BAÑO
 56 10 17 00 : MUEBLES DE OFICINA
 56 10 18 00 : ACCESORIOS Y MUEBLES DE BEBÉ Y NIÑO
 56 10 19 00 : PIEZAS DE MOBILIARIO Y ACCESORIOS
 60 13 14 00 : INSTRUMENTOS DE PERCUSIÓN
 60 14 10 00 : JUGUETES
 60 10 27 00 : MATERIALES DE RECURSOS DEL PROFESOR DE PENSAMIENTO LÓGICO, PERCEPCI?N ...
 60 10 29 00 : MATERIALES DE RECURSOS DEL PROFESOR DEL DINERO Y LA HORA
 60 10 30 00 : FRACCIONES, PENTOMINOES Y MATERIALES DE ENSEÑANZA DE DECIMALES
 60 10 31 00 : MATERIALES DE RECURSOS DEL PROFESOR DE GEOMETRÍA
 60 10 32 00 : MATERIALES DE RECURSOS DEL PROFESOR DE ÁLGEBRA
 60 10 34 00 : RECURSOS DE HABILIDAD DE LECTURA DE MAPAS Y GEOGRAFÍA Y ACCESORIOS
 30 16 19 00 : MOLDEADO Y CARPINTERÍA MECÁNICA
 70 16 17 00 : ECOSISTEMAS
 72 14 13 00 : SERVICIO DE CONSTRUCCIÓN DE FACILIDADES ATLÉTICAS Y RECREATIVAS

***** CONTINUA *****

**CAMARA DE COMERCIO DE LA GUAJIRA
CORNEJO OCHOA YEZITD**



Fecha expedición: 2021/12/14 - 17:41:49 **** Recibo No. S000378132 **** Num. Operación. 99-USUPUBXX-20211214-0042

*** EXPEDIDO A TRAVES DEL SISTEMA VIRTUAL S.I.I. ***

77 10 15 00 : EVALUACIÓN DE IMPACTO AMBIENTAL
 77 11 16 00 : REHABILITACIÓN AMBIENTAL
 78 12 16 00 : SERVICIOS DE MANEJO DE MATERIALES
 80 10 16 00 : GERENCIA DE PROYECTOS
 31 21 17 00 : ACABADOS EN GENERAL
 30 19 18 00 : EQUIPOS Y MATERIALES PARA CONSTRUCCIONES TEMPORALES Y APOYO AL MANTENIM...
 70 13 15 00 : PROTECCIÓN DEL TERRENO Y DEL SUELO
 70 16 16 00 : FLORA
 72 15 33 00 : SERVICIOS DE MANTENIMIENTO E INSTALACIÓN DE EQUIPO DE ESTACIÓN DE SER...
 77 10 16 00 : PLANEACIÓN AMBIENTAL
 77 10 17 00 : SERVICIOS DE ASESORÍA AMBIENTAL
 77 10 18 00 : AUDITORÍA AMBIENTAL
 77 12 17 00 : CONTAMINACIÓN DEL AGUA
 81 10 22 00 : INGENIERÍA DE TRANSPORTE
 80 12 17 00 : SERVICIOS DE RESPONSABILIDAD CIVIL
 93 14 15 00 : DESARROLLO Y SERVICIOS SOCIALES
 93 14 20 00 : DESARROLLO URBANO
 93 15 15 00 : ADMINISTRACIÓN PÚBLICA
 95 12 17 00 : EDIFICIOS Y ESTRUCTURAS PÚBLICOS
 40 14 16 00 : VÁLVULAS
 40 14 20 00 : MANGUERAS
 40 18 30 00 : TUBERÍAS DE CAUCHO Y PLÁSTICO
 40 18 31 00 : ACCESORIOS DE TUBOS
 70 14 16 00 : PROTECCIÓN DE CULTIVOS
 70 14 17 00 : GESTIÓN DE CULTIVOS
 70 15 18 00 : SERVICIOS DE CONSERVACIÓN FORESTAL
 80 10 15 00 : SERVICIOS DE CONSULTORÍA DE NEGOCIOS Y ADMINISTRACIÓN CORPORATIVA
 81 10 17 00 : INGENIERÍA ELÉCTRICA Y ELECTRÓNICA
 81 15 18 00 : OCEANOGRAFÍA E HIDROLOGÍA
 70 15 19 00 : RECURSOS FORESTALES
 41 11 25 00 : INSTRUMENTOS DE MEDICIÓN Y OBSERVACIÓN DEL CAUDAL DE FLUIDOS
 70 17 18 00 : SERVICIOS DE DRENAJE
 77 11 15 00 : SERVICIOS DE SEGURIDAD AMBIENTAL
 72 11 10 00 : SERVICIOS DE CONSTRUCCIÓN DE UNIDADES UNIFAMILIARES
 77 10 19 00 : SERVICIOS DE INVESTIGACIÓN DE CONTAMINACIÓN
 77 10 20 00 : SERVICIOS DE REPORTE AMBIENTAL
 77 12 15 00 : CONTAMINACIÓN DEL AIRE
 77 12 16 00 : CONTAMINACIÓN DEL SUELO
 30 11 18 00 : AGREGADOS
 30 11 19 00 : ELEMENTOS PARA REFORZAR CONCRETO
 30 11 17 00 : YESOS
 40 17 16 00 : TUBOS Y TUBERÍAS INDUSTRIALES
 72 14 17 00 : SERVICIOS DE ALQUILER O ARRENDAMIENTO DE EQUIPO Y MAQUINARIA DE CONSTRU...

EXPERIENCIA No.114 :

NÚMERO CONSECUTIVO DEL CONTRATO:114

CONTRATO CELEBRADO POR :3 - CONSORCIO O UNIÓN TEMPORAL

NOMBRE DEL CONTRATISTA :UT ECOL 2019

NOMBRE DEL CONTRATANTE :INSTITUCIÓN EDUCATIVA ECOLOGICA EL CARMEN

VALOR CONTRATADO EN SMMLV :648,21

PORCENTAJE DE PARTICIPACIÓN EN EL VALOR EJECUTADO EN CASO DE CONSORCIOS Y UNIONES TEMPORALES: 25%

SG FM CL PR - DESCRIPCIÓN

***** CONTINUA *****

**CAMARA DE COMERCIO DE LA GUAJIRA
CORNEJO OCHOA YEZITD**



Fecha expedición: 2021/12/14 - 17:41:49 **** Recibo No. S000378132 **** Num. Operación. 99-USUPUBXX-20211214-0042

*** EXPEDIDO A TRAVES DEL SISTEMA VIRTUAL S.I.I. ***

11 11 15 00 : BARRO Y TIERRA
 11 11 16 00 : PIEDRA
 11 11 17 00 : ARENA
 20 10 18 00 : SISTEMAS MECANIZADOS DE SOPORTE EN TIERRA
 20 12 13 00 : EQUIPO DE CONTROL DE ARENA
 22 10 15 00 : MAQUINARIA PARA TRABAJO DE DESMONTE
 22 10 17 00 : COMPONENTES DE EQUIPO PESADO
 24 14 16 00 : SUMINISTROS DE ACOLCHADOS
 27 11 15 00 : HERRAMIENTAS DE CORTE Y ENGARZADO Y PUNZONES
 27 11 22 00 : HERRAMIENTAS DE ALBAÑILERÍA Y CONCRETO
 27 11 27 00 : HERRAMIENTAS MECÁNICAS
 30 10 15 00 : ÁNGULOS
 30 10 17 00 : VIGAS
 30 10 23 00 : PERFILES
 30 10 36 00 : PRODUCTOS ESTRUCTURALES
 30 11 15 00 : CONCRETO Y MORTEROS
 30 11 16 00 : CEMENTO Y CAL
 30 11 19 00 : ELEMENTOS PARA REFORZAR CONCRETO
 30 12 17 00 : MATERIALES DE CONSTRUCCIÓN DE CAMINOS Y CARRILERAS
 30 13 15 00 : BLOQUES
 30 13 16 00 : LADRILLOS
 46 18 15 00 : ROPA DE SEGURIDAD
 49 24 15 00 : EQUIPO DE PARQUES INFANTILES
 55 12 17 00 : SEÑALIZACIÓN
 70 13 15 00 : PROTECCIÓN DEL TERRENO Y DEL SUELO
 72 10 15 00 : SERVICIOS DE APOYO PARA LA CONSTRUCCIÓN
 72 10 29 00 : SERVICIOS DE MANTENIMIENTO Y REPARACIÓN DE INSTALACIONES
 72 10 33 00 : SERVICIOS DE MANTENIMIENTO Y REPARACIÓN DE INFRAESTRUCTURA
 72 12 14 00 : SERVICIOS DE CONSTRUCCIÓN DE EDIFICIOS PÚBLICOS ESPECIALIZADOS
 72 12 15 00 : SERVICIOS DE CONSTRUCCIÓN DE PLANTAS INDUSTRIALES
 72 14 10 00 : SERVICIOS DE CONSTRUCCIÓN DE AUTOPISTAS Y CARRETERAS
 72 14 11 00 : SERVICIOS DE CONSTRUCCIÓN Y REVESTIMIENTO Y PAVIMENTACIÓN DE INFRAEST...
 72 14 13 00 : SERVICIO DE CONSTRUCCIÓN DE FACILIDADES ATLÉTICAS Y RECREATIVAS
 72 14 15 00 : SERVICIOS DE PREPARACIÓN DE TIERRAS
 72 15 14 00 : SERVICIOS DE CONSTRUCCIÓN DE RECUBRIMIENTOS DE MUROS
 72 15 15 00 : SERVICIOS DE SISTEMAS ELÉCTRICOS
 72 15 17 00 : SERVICIOS DE INSTALACIÓN DE SISTEMAS DE SEGURIDAD FÍSICA E INDUSTRIAL
 72 15 19 00 : SERVICIOS DE ALBAÑILERÍA Y MAMPOSTERÍA
 72 15 20 00 : SERVICIOS DE PAÑETADO Y DRYWALL
 72 15 23 00 : SERVICIOS DE CARPINTERÍA
 72 15 25 00 : SERVICIOS DE INSTALACIÓN DE PISOS
 72 15 26 00 : SERVICIOS DE TECHADO Y PAREDES EXTERNAS Y LÁMINAS DE METAL
 72 15 27 00 : SERVICIOS DE INSTALACIÓN Y REPARACIÓN DE CONCRETO
 72 15 29 00 : SERVICIOS DE MONTAJE DE ACERO ESTRUCTURAL
 72 15 31 00 : SERVICIOS DE CONSTRUCCIÓN DE FACILIDADES ATLÉTICAS Y RECREATIVAS
 72 15 34 00 : SERVICIOS DE APAREJAMIENTO Y ANDAMIAJE
 72 15 35 00 : SERVICIOS DE LIMPIEZA ESTRUCTURAL EXTERNA
 72 15 36 00 : SERVICIOS DE TERMINADO INTERIOR, DOTACIÓN Y REMODELACIÓN
 76 12 16 00 : DISPOSICIÓN DE DESECHOS NO PELIGROSOS
 81 10 15 00 : INGENIERÍA CIVIL Y ARQUITECTURA
 81 14 15 00 : CONTROL DE CALIDAD
 93 14 20 00 : DESARROLLO URBANO

***** CONTINUA *****

**CAMARA DE COMERCIO DE LA GUAJIRA
CORNEJO OCHOA YEZITD**



Fecha expedición: 2021/12/14 - 17:41:49 **** Recibo No. S000378132 **** Num. Operación. 99-USUPUBXX-20211214-0042

*** EXPEDIDO A TRAVES DEL SISTEMA VIRTUAL S.I.I. ***

95 12 15 00 : EDIFICIOS Y ESTRUCTURAS COMERCIALES Y DE ENTRETENIMIENTO
 95 12 16 00 : EDIFICIOS Y ESTRUCTURAS DE TRANSPORTE
 95 12 18 00 : EDIFICIOS Y ESTRUCTURAS UTILITARIOS
 95 12 19 00 : EDIFICIOS Y ESTRUCTURAS EDUCACIONALES Y DE ADMINISTRACIÓN
 95 12 23 00 : EDIFICIOS Y ESTRUCTURAS DE SALUD Y DEPORTIVAS
 95 13 15 00 : TARIMAS Y GRADERÍAS
 22 10 16 00 : EQUIPO DE PAVIMENTACIÓN
 22 10 19 00 : MAQUINARIA Y ACCESORIOS DE CONSTRUCCIÓN DE EDIFICIOS
 23 27 18 00 : SUMINISTROS PARA SOLDAR, SOLDADURA FUERTE Y SOLDADURA DÉBIL
 24 10 17 00 : TRANSPORTADORES Y ACCESORIOS
 30 10 24 00 : VARILLAS
 30 11 18 00 : AGREGADOS
 31 16 16 00 : PERNOS
 31 16 24 00 : FIJADORES VARIOS
 39 11 18 00 : ACCESORIOS DE ILUMINACIÓN
 39 12 13 00 : CUADROS, REGISTROS Y MENAJE PARA ELECTRICIDAD
 49 16 15 00 : EQUIPOS PARA DEPORTES DE CAMPO
 41 11 16 00 : INSTRUMENTOS DE MEDIDA DE LONGITUD, ESPESOR O DISTANCIA
 26 12 16 00 : CABLES ELÉCTRICOS Y ACCESORIOS
 26 10 12 00 : MOTORES ELÉCTRICOS DE CORRIENTE DIRECTA DC
 39 12 21 00 : EQUIPO DE TRANSMISIÓN Y DISTRIBUCIÓN ELÉCTRICA
 56 10 16 00 : MUEBLES PARA EL EXTERIOR
 70 11 15 00 : PLANTAS Y ÁRBOLES ORNAMENTALES
 70 11 17 00 : PARQUES, JARDINES Y HUERTOS
 72 15 18 00 : SERVICIOS DE MANTENIMIENTO Y REPARACIÓN DE INSTALACIÓN DE MÁQUINAS
 80 10 16 00 : GERENCIA DE PROYECTOS
 80 16 15 00 : SERVICIOS DE APOYO GERENCIAL
 93 14 15 00 : DESARROLLO Y SERVICIOS SOCIALES
 70 17 18 00 : SERVICIOS DE DRENAJE
 77 11 15 00 : SERVICIOS DE SEGURIDAD AMBIENTAL
 72 15 10 00 : SERVICIOS DE CONSTRUCCIÓN Y MANTENIMIENTO DE CALDERAS Y HORNOS
 72 15 12 00 : SERVICIOS DE CONSTRUCCIÓN Y MANTENIMIENTO DE HVAC CALEFACCIÓN Y ENFRI...
 27 11 32 00 : JUEGOS DE HERRAMIENTAS
 72 15 33 00 : SERVICIOS DE MANTENIMIENTO E INSTALACIÓN DE EQUIPO DE ESTACIÓN DE SER...
 72 15 37 00 : SERVICIOS DE INSTALACIÓN, MANTENIMIENTO Y REPARACIÓN DE EQUIPOS Y CON...
 72 15 41 00 : SERVICIOS DE MANTENIMIENTO Y REPARACIÓN DE EQUIPO DE SISTEMAS DE DISTR...
 72 15 42 00 : SERVICIOS DE MANTENIMIENTO Y REPARACIÓN DE INSTALACIÓN DE INSTRUMENTA...
 72 15 43 00 : SERVICIOS DE MANTENIMIENTO Y REPARACIÓN DE EQUIPO MOTIVO Y GENERACIÓN...
 72 15 44 00 : SERVICIOS DE MANTENIMIENTO Y FABRICACIÓN DE ACCESORIOS PARA TUBERÍAS
 77 10 15 00 : EVALUACIÓN DE IMPACTO AMBIENTAL
 77 10 16 00 : PLANEACIÓN AMBIENTAL
 77 10 17 00 : SERVICIOS DE ASESORÍA AMBIENTAL
 77 10 18 00 : AUDITORÍA AMBIENTAL
 77 11 16 00 : REHABILITACIÓN AMBIENTAL
 77 12 17 00 : CONTAMINACIÓN DEL AGUA
 80 10 15 00 : SERVICIOS DE CONSULTORÍA DE NEGOCIOS Y ADMINISTRACIÓN CORPORATIVA
 80 12 17 00 : SERVICIOS DE RESPONSABILIDAD CIVIL
 81 10 16 00 : INGENIERÍA MECÁNICA
 81 10 17 00 : INGENIERÍA ELÉCTRICA Y ELECTRÓNICA
 81 10 22 00 : INGENIERÍA DE TRANSPORTE
 81 10 24 00 : INGENIERÍA DE TRANSMISIÓN DE ENERGÍA ELÉCTRICA
 30 19 18 00 : EQUIPOS Y MATERIALES PARA CONSTRUCCIONES TEMPORALES Y APOYO AL MANTENIM...

***** CONTINUA *****

**CAMARA DE COMERCIO DE LA GUAJIRA
CORNEJO OCHOA YEZITD**



Fecha expedición: 2021/12/14 - 17:41:49 **** Recibo No. S000378132 **** Num. Operación. 99-USUPUBXX-20211214-0042

*** EXPEDIDO A TRAVES DEL SISTEMA VIRTUAL S.I.I. ***

81 14 16 00 : MANEJO DE CADENA DE SUMINISTROS
 83 10 18 00 : SERVICIOS ELÉCTRICOS
 93 15 15 00 : ADMINISTRACIÓN PÚBLICA
 95 11 16 00 : VÍAS DE TRÁFICO ABIERTO
 95 12 17 00 : EDIFICIOS Y ESTRUCTURAS PÚBLICOS
 31 21 17 00 : ACABADOS EN GENERAL
 32 10 16 00 : CIRCUITOS INTEGRADOS
 32 11 15 00 : DIODOS
 32 11 16 00 : TRANSISTORES
 32 11 17 00 : APARATOS SEMICONDUCTORES
 32 12 15 00 : CAPACITORES
 32 12 16 00 : RESISTORES
 32 12 17 00 : COMPONENTES DISCRETOS
 32 12 18 00 : FILTROS DE SEÑALES
 32 12 19 00 : RESONADORES
 32 13 10 00 : ACCESORIOS, MATERIAS PRIMAS Y PIEZAS DE COMPONENTES ELECTRÓNICOS
 32 14 11 00 : PIEZAS Y ACCESORIOS DE TUBOS ELECTRÓNICOS
 32 15 15 00 : DISPOSITIVOS DE CONTROL DE INDICACIÓN Y DE SEÑALIZACIÓN
 32 15 16 00 : SUBSISTEMAS PROGRAMABLES DE CONTROLADOR LÓGICO
 32 15 17 00 : CONTROLADORES LÓGICOS PROGRAMABLES
 32 15 18 00 : DISPOSITIVOS DE CONTROL DE SEGURIDAD
 32 15 19 00 : DISPOSITIVOS DE AUTOMATIZACIÓN DE CONTROL DE LA CONECTIVIDAD
 32 15 20 00 : CONTROL DE PROCESOS O SISTEMAS EMPAQUETADOS DE AUTOMATIZACIÓN
 39 10 16 00 : LÁMPARAS Y BOMBILLAS
 39 10 18 00 : COMPONENTES Y ACCESORIOS DE LÁMPARA
 39 10 19 00 : BALASTOS DE LÁMPARAS Y TRANSFORMADORES DE LÁMPARAS
 39 11 15 00 : ILUMINACIÓN DE INTERIORES Y ARTEFACTOS
 39 11 16 00 : ILUMINACIÓN EXTERIOR Y ARTEFACTOS
 39 11 17 00 : ALUMBRADO DE EMERGENCIA
 39 11 19 00 : SEÑALIZACIÓN E ILUMINACIÓN DE EMPLAZAMIENTOS PELIGROSOS
 39 11 20 00 : PROYECTORES MÓVILES
 39 11 22 00 : DISPOSITIVOS DE EFECTOS ESPECIALES
 39 11 23 00 : ILUMINACIÓN Y ACCESORIOS DE ESCENARIOS Y ESTUDIOS
 39 11 24 00 : DISPOSITIVOS PARA MANEJO DE LUCES Y CONTROL DE ESCENARIOS Y ESTUDIOS
 39 11 25 00 : LUMINARIAS DE ESCENARIOS Y ESTUDIOS
 39 11 26 00 : DISPOSITIVOS DE ILUMINACIÓN NO - ELÉCTRICA
 39 12 10 00 : EQUIPAMIENTO PARA DISTRIBUCIÓN Y CONVERSIÓN DE ALIMENTACIÓN
 39 12 11 00 : CENTROS DE CONTROL Y DISTRIBUCIÓN Y ACCESORIOS
 39 12 14 00 : LENGUETAS DE CONEXIÓN, CONECTADORES Y TERMINALES
 39 12 15 00 : CONMUTADORES, CONTROLES Y RELES Y ACCESORIOS
 39 12 16 00 : DISPOSITIVOS Y ACCESORIOS PARA LA PROTECCIÓN DE CIRCUITOS
 39 12 17 00 : FERRETERÍA ELÉCTRICA Y SUMINISTROS
 39 12 18 00 : INSTALACIONES DE EDIFICIOS INTELIGENTES - IBI
 39 12 22 00 : INTERRUPTORES ELÉCTRICOS Y ACCESORIOS
 39 12 23 00 : RELES ELÉCTRICOS Y ACCESORIOS
 39 13 15 00 : MARCADORES DE ALAMBRE Y DISPOSITIVOS PARA MARCAR ALAMBRE
 39 13 16 00 : DISPOSITIVOS DE PROTECCIÓN DE ALAMBRE
 39 13 17 00 : CONDUCTOS ELÉCTRICOS, ELECTRODUCTOS Y CABLES AÉREOS
 70 14 16 00 : PROTECCIÓN DE CULTIVOS
 70 14 17 00 : GESTIÓN DE CULTIVOS
 70 15 18 00 : SERVICIOS DE CONSERVACIÓN FORESTAL
 70 15 19 00 : RECURSOS FORESTALES

***** CONTINUA *****

**CAMARA DE COMERCIO DE LA GUAJIRA
CORNEJO OCHOA YEZITD**



Fecha expedición: 2021/12/14 - 17:41:49 **** Recibo No. S000378132 **** Num. Operación. 99-USUPUBXX-20211214-0042

*** EXPEDIDO A TRAVES DEL SISTEMA VIRTUAL S.I.I. ***

70 16 16 00 : FLORA
 70 16 17 00 : ECOSISTEMAS
 70 17 15 00 : DESARROLLO
 72 12 11 00 : SERVICIOS DE CONSTRUCCIÓN DE EDIFICIOS COMERCIALES Y DE OFICINA
 55 11 15 00 : PUBLICACIONES ELECTRÓNICAS Y MÚSICA
 55 11 16 00 : MATERIAL DE REFERENCIA DE SOFTWARE ELECTRÓNICO
 55 12 15 00 : RÓTULOS
 55 12 16 00 : ETIQUETAS
 55 12 18 00 : DOCUMENTOS DE IDENTIFICACIÓN
 56 10 15 00 : MUEBLES
 56 10 17 00 : MUEBLES DE OFICINA
 56 10 18 00 : ACCESORIOS Y MUEBLES DE BEBÉ Y NIÑO
 56 10 19 00 : PIEZAS DE MOBILIARIO Y ACCESORIOS
 56 11 15 00 : SITIOS DE TRABAJO Y PAQUETES PARA LA OFICINA
 56 11 16 00 : SISTEMAS DE PANELES
 56 11 17 00 : CASEGOOD Y SISTEMAS NO MODULARES
 56 11 18 00 : MUEBLES INDEPENDIENTES
 56 11 19 00 : MUEBLES INDUSTRIALES
 56 11 20 00 : MUEBLES DE APOYO DE LA COMPUTADORA
 56 11 21 00 : ASIENTOS
 56 11 22 00 : SISTEMAS DE ESCRITORIOS
 56 11 23 00 : PARTES Y ACCESORIOS PARA ASIENTOS DE AUDITORIOS O ESTADIOS O DE USO ESP...
 56 12 10 00 : MOBILIARIO DE BIBLIOTECA
 56 12 11 00 : MOBILIARIO DE CLASE DE ARTE
 56 12 12 00 : MOBILIARIO DE SALA DE PRIMEROS AUXILIOS
 56 12 13 00 : ACCESORIOS DE INSTALACIONES EDUCATIVAS GENERALES
 56 12 14 00 : MOBILIARIO DE CAFETERÍA Y COMEDOR
 56 12 16 00 : MOBILIARIO PARA EL TIEMPO DE DESCANSO Y OCIO CREATIVO PARA GUARDERÍA I...
 56 12 17 00 : MÓDULOS DE ALMACENAMIENTO GENERAL Y DE LIBROS PARA LAS AULAS
 56 12 18 00 : MOBILIARIO Y ACCESORIOS DE AULAS VOCACIONALES
 56 12 19 00 : MOBILIARIO DE DEMOSTRACIÓN
 56 12 20 00 : MUEBLES DE LABORATORIO
 56 13 15 00 : MANIQUÍES Y FORMAS
 56 13 16 00 : EXHIBIDORES Y ACCESORIOS AUTO SOPORTADOS PARA MERCANCÍAS
 56 13 17 00 : APARATOS, ESTANTES, SISTEMAS Y ACCESORIOS PARA INSTALACIÓN DE MERCANCÍAS
 56 14 15 00 : ADORNOS CERÁMICOS PARA EL HOGAR
 56 14 16 00 : ADORNOS DE VIDRIO PARA EL HOGAR
 49 20 15 00 : EQUIPO DE ENTRENAMIENTO PARA AERÓBICOS
 49 20 16 00 : EQUIPO DE ENTRENAMIENTO DE PESAS Y RESISTENCIA
 72 14 12 00 : SERVICIOS DE CONSTRUCCIÓN MARINA
 77 10 19 00 : SERVICIOS DE INVESTIGACIÓN DE CONTAMINACIÓN
 77 10 20 00 : SERVICIOS DE REPORTE AMBIENTAL
 77 12 15 00 : CONTAMINACIÓN DEL AIRE
 77 12 16 00 : CONTAMINACIÓN DEL SUELO

EXPERIENCIA No.115 :

NÚMERO CONSECUTIVO DEL CONTRATO:115

CONTRATO CELEBRADO POR :1 - EL PROPONENTE

NOMBRE DEL CONTRATISTA :YEZITD CORNEJO OCHOA

NOMBRE DEL CONTRATANTE :MUNICIPIO DE URIBIA

VALOR CONTRATADO EN SMLLV :37,99

SG FM CL PR - DESCRIPCIÓN

***** CONTINUA *****

**CAMARA DE COMERCIO DE LA GUAJIRA
CORNEJO OCHOA YEZITD**



Fecha expedición: 2021/12/14 - 17:41:49 **** Recibo No. S000378132 **** Num. Operación. 99-USUPUBXX-20211214-0042

*** EXPEDIDO A TRAVES DEL SISTEMA VIRTUAL S.I.I. ***

11 11 15 00 : BARRO Y TIERRA
 11 11 16 00 : PIEDRA
 11 11 17 00 : ARENA
 20 10 18 00 : SISTEMAS MECANIZADOS DE SOPORTE EN TIERRA
 20 12 13 00 : EQUIPO DE CONTROL DE ARENA
 22 10 20 00 : EQUIPO Y MAQUINARIA DE DEMOLICIÓN DE EDIFICIOS
 27 11 15 00 : HERRAMIENTAS DE CORTE Y ENGARZADO Y PUNZONES
 27 11 22 00 : HERRAMIENTAS DE ALBAÑILERÍA Y CONCRETO
 27 11 27 00 : HERRAMIENTAS MECÁNICAS
 27 12 17 00 : ACCESORIOS DE TUBERÍA Y MANGA HIDRÁULICA
 27 12 18 00 : HERRAMIENTAS HIDRÁULICAS
 30 10 15 00 : ÁNGULOS
 30 10 17 00 : VIGAS
 30 10 23 00 : PERFILES
 30 11 15 00 : CONCRETO Y MORTEROS
 30 13 15 00 : BLOQUES
 30 19 16 00 : ESCALERAS Y ACCESORIOS DE ANDAMIAJE
 39 12 13 00 : CUADROS, REGISTROS Y MENAJE PARA ELECTRICIDAD
 39 12 19 00 : DISPOSITIVOS Y ACCESORIOS DE SEGURIDAD ELÉCTRICA
 40 14 17 00 : MATERIAL DE FERRETERÍA Y ACCESORIOS
 41 10 17 00 : EQUIPO DE PERFORACIÓN, AMOLADURA, CORTE, TRITURACIÓN Y PRENSADO PARA ...
 41 11 46 00 : INSTRUMENTOS DE VERIFICACIÓN DE METALES, METALURGIA Y MATERIALES ESTRU...
 56 12 15 00 : MOBILIARIO GENERAL DE AULA
 72 10 15 00 : SERVICIOS DE APOYO PARA LA CONSTRUCCIÓN
 72 12 14 00 : SERVICIOS DE CONSTRUCCIÓN DE EDIFICIOS PÚBLICOS ESPECIALIZADOS
 72 15 11 00 : SERVICIOS DE CONSTRUCCIÓN DE PLOMERÍA
 72 15 13 00 : SERVICIOS DE PINTURA E INSTALACIÓN DE PAPEL DE COLGADURA
 72 15 14 00 : SERVICIOS DE CONSTRUCCIÓN DE RECUBRIMIENTOS DE MUROS
 72 15 15 00 : SERVICIOS DE SISTEMAS ELÉCTRICOS
 72 15 16 00 : SERVICIOS DE SISTEMAS ESPECIALIZADOS DE COMUNICACIÓN
 72 15 19 00 : SERVICIOS DE ALBAÑILERÍA Y MAMPOSTERÍA
 72 15 20 00 : SERVICIOS DE PAÑETADO Y DRYWALL
 72 15 21 00 : SERVICIOS ACÚSTICOS Y DE AISLAMIENTO
 72 15 22 00 : SERVICIOS DE BALDOSAS TERRAZO Y MÁRMOL Y MOSAICOS
 72 15 23 00 : SERVICIOS DE CARPINTERÍA
 72 15 24 00 : SERVICIOS DE MONTAJE E INSTALACIÓN DE VENTANAS Y PUERTAS
 72 15 25 00 : SERVICIOS DE INSTALACIÓN DE PISOS
 72 15 26 00 : SERVICIOS DE TECHADO Y PAREDES EXTERNAS Y LÁMINAS DE METAL
 72 15 27 00 : SERVICIOS DE INSTALACIÓN Y REPARACIÓN DE CONCRETO
 72 15 28 00 : SERVICIOS DE PERFORACIÓN DE POZOS DE AGUA
 72 15 29 00 : SERVICIOS DE MONTAJE DE ACERO ESTRUCTURAL
 72 15 30 00 : SERVICIOS DE VIDRIOS Y VENTANERÍA
 72 15 31 00 : SERVICIOS DE CONSTRUCCIÓN DE FACILIDADES ATLÉTICAS Y RECREATIVAS
 72 15 34 00 : SERVICIOS DE APAREJAMIENTO Y ANDAMIAJE
 72 15 35 00 : SERVICIOS DE LIMPIEZA ESTRUCTURAL EXTERNA
 72 15 36 00 : SERVICIOS DE TERMINADO INTERIOR, DOTACIÓN Y REMODELACIÓN
 72 15 40 00 : SERVICIOS DE EDIFICIOS ESPECIALIZADOS Y COMERCIOS
 72 15 44 00 : SERVICIOS DE MANTENIMIENTO Y FABRICACIÓN DE ACCESORIOS PARA TUBERÍAS
 76 12 16 00 : DISPOSICIÓN DE DESECHOS NO PELIGROSOS
 80 11 16 00 : SERVICIOS DE PERSONAL TEMPORAL
 81 14 15 00 : CONTROL DE CALIDAD
 83 10 15 00 : SERVICIOS DE ACUEDUCTO Y ALCANTARILLADO

***** CONTINUA *****

**CAMARA DE COMERCIO DE LA GUAJIRA
CORNEJO OCHOA YEZITD**



Fecha expedición: 2021/12/14 - 17:41:49 **** Recibo No. S000378132 **** Num. Operación. 99-USUPUBXX-20211214-0042

*** EXPEDIDO A TRAVES DEL SISTEMA VIRTUAL S.I.I. ***

95 12 15 00 : EDIFICIOS Y ESTRUCTURAS COMERCIALES Y DE ENTRETENIMIENTO
 95 12 19 00 : EDIFICIOS Y ESTRUCTURAS EDUCACIONALES Y DE ADMINISTRACIÓN
 95 12 21 00 : EDIFICIOS Y ESTRUCTURAS DE ACOMODACIONES
 95 12 23 00 : EDIFICIOS Y ESTRUCTURAS DE SALUD Y DEPORTIVAS
 72 15 10 00 : SERVICIOS DE CONSTRUCCIÓN Y MANTENIMIENTO DE CALDERAS Y HORNOS
 72 15 12 00 : SERVICIOS DE CONSTRUCCIÓN Y MANTENIMIENTO DE HVAC CALEFACCIÓN Y ENFRI...
 72 15 17 00 : SERVICIOS DE INSTALACIÓN DE SISTEMAS DE SEGURIDAD FÍSICA E INDUSTRIAL
 27 11 32 00 : JUEGOS DE HERRAMIENTAS
 72 15 33 00 : SERVICIOS DE MANTENIMIENTO E INSTALACIÓN DE EQUIPO DE ESTACIÓN DE SER...
 72 15 37 00 : SERVICIOS DE INSTALACIÓN, MANTENIMIENTO Y REPARACIÓN DE EQUIPOS Y CON...
 72 15 41 00 : SERVICIOS DE MANTENIMIENTO Y REPARACIÓN DE EQUIPO DE SISTEMAS DE DISTR...
 72 15 42 00 : SERVICIOS DE MANTENIMIENTO Y REPARACIÓN DE INSTALACIÓN DE INSTRUMENTA...
 72 15 43 00 : SERVICIOS DE MANTENIMIENTO Y REPARACIÓN DE EQUIPO MOTIVO Y GENERACIÓN...
 77 10 15 00 : EVALUACIÓN DE IMPACTO AMBIENTAL
 77 10 16 00 : PLANEACIÓN AMBIENTAL
 77 10 17 00 : SERVICIOS DE ASESORÍA AMBIENTAL
 77 10 18 00 : AUDITORÍA AMBIENTAL
 77 11 16 00 : REHABILITACIÓN AMBIENTAL
 77 12 17 00 : CONTAMINACIÓN DEL AGUA
 80 10 15 00 : SERVICIOS DE CONSULTORÍA DE NEGOCIOS Y ADMINISTRACIÓN CORPORATIVA
 80 10 16 00 : GERENCIA DE PROYECTOS
 80 12 17 00 : SERVICIOS DE RESPONSABILIDAD CIVIL
 81 10 15 00 : INGENIERÍA CIVIL Y ARQUITECTURA
 81 10 16 00 : INGENIERÍA MECÁNICA
 81 10 17 00 : INGENIERÍA ELÉCTRICA Y ELECTRÓNICA
 81 10 22 00 : INGENIERÍA DE TRANSPORTE
 81 10 24 00 : INGENIERÍA DE TRANSMISIÓN DE ENERGÍA ELÉCTRICA
 30 19 18 00 : EQUIPOS Y MATERIALES PARA CONSTRUCCIONES TEMPORALES Y APOYO AL MANTENIM...
 81 14 16 00 : MANEJO DE CADENA DE SUMINISTROS
 83 10 18 00 : SERVICIOS ELÉCTRICOS
 93 14 15 00 : DESARROLLO Y SERVICIOS SOCIALES
 93 14 20 00 : DESARROLLO URBANO
 93 15 15 00 : ADMINISTRACIÓN PÚBLICA
 95 11 16 00 : VÍAS DE TRÁFICO ABIERTO
 95 12 17 00 : EDIFICIOS Y ESTRUCTURAS PÚBLICOS
 31 21 17 00 : ACABADOS EN GENERAL
 32 10 16 00 : CIRCUITOS INTEGRADOS
 32 11 15 00 : DIODOS
 32 11 16 00 : TRANSISTORES
 32 11 17 00 : APARATOS SEMICONDUCTORES
 32 12 15 00 : CAPACITORES
 32 12 16 00 : RESISTORES
 32 12 17 00 : COMPONENTES DISCRETOS
 32 12 18 00 : FILTROS DE SEÑALES
 32 12 19 00 : RESONADORES
 32 13 10 00 : ACCESORIOS, MATERIAS PRIMAS Y PIEZAS DE COMPONENTES ELECTRÓNICOS
 32 14 11 00 : PIEZAS Y ACCESORIOS DE TUBOS ELECTRÓNICOS
 32 15 15 00 : DISPOSITIVOS DE CONTROL DE INDICACIÓN Y DE SEÑALIZACIÓN
 32 15 16 00 : SUBSISTEMAS PROGRAMABLES DE CONTROLADOR LÓGICO
 32 15 17 00 : CONTROLADORES LÓGICOS PROGRAMABLES
 32 15 18 00 : DISPOSITIVOS DE CONTROL DE SEGURIDAD
 32 15 19 00 : DISPOSITIVOS DE AUTOMATIZACIÓN DE CONTROL DE LA CONECTIVIDAD

***** CONTINUA *****

**CAMARA DE COMERCIO DE LA GUAJIRA
CORNEJO OCHOA YEZITD**



Fecha expedición: 2021/12/14 - 17:41:49 **** Recibo No. S000378132 **** Num. Operación. 99-USUPUBXX-20211214-0042

*** EXPEDIDO A TRAVES DEL SISTEMA VIRTUAL S.I.I. ***

32 15 20 00 : CONTROL DE PROCESOS O SISTEMAS EMPAQUETADOS DE AUTOMATIZACIÓN
 39 10 16 00 : LÁMPARAS Y BOMBILLAS
 39 10 18 00 : COMPONENTES Y ACCESORIOS DE LÁMPARA
 39 10 19 00 : BALASTOS DE LÁMPARAS Y TRANSFORMADORES DE LÁMPARAS
 39 11 15 00 : ILUMINACIÓN DE INTERIORES Y ARTEFACTOS
 39 11 16 00 : ILUMINACIÓN EXTERIOR Y ARTEFACTOS
 39 11 17 00 : ALUMBRADO DE EMERGENCIA
 39 11 18 00 : ACCESORIOS DE ILUMINACIÓN
 39 11 19 00 : SEÑALIZACIÓN E ILUMINACIÓN DE EMPLAZAMIENTOS PELIGROSOS
 39 11 20 00 : PROYECTORES MÓVILES
 39 11 21 00 : ILUMINACIÓN ÓPTICA
 39 11 22 00 : DISPOSITIVOS DE EFECTOS ESPECIALES
 39 11 23 00 : ILUMINACIÓN Y ACCESORIOS DE ESCENARIOS Y ESTUDIOS
 39 11 24 00 : DISPOSITIVOS PARA MANEJO DE LUCES Y CONTROL DE ESCENARIOS Y ESTUDIOS
 39 11 25 00 : LUMINARIAS DE ESCENARIOS Y ESTUDIOS
 39 11 26 00 : DISPOSITIVOS DE ILUMINACIÓN NO - ELÉCTRICA
 39 12 10 00 : EQUIPAMIENTO PARA DISTRIBUCIÓN Y CONVERSIÓN DE ALIMENTACIÓN
 39 12 11 00 : CENTROS DE CONTROL Y DISTRIBUCIÓN Y ACCESORIOS
 39 12 14 00 : LENGUETAS DE CONEXIÓN, CONECTADORES Y TERMINALES
 39 12 15 00 : CONMUTADORES, CONTROLES Y RELES Y ACCESORIOS
 39 12 16 00 : DISPOSITIVOS Y ACCESORIOS PARA LA PROTECCIÓN DE CIRCUITOS
 39 12 17 00 : FERRETERÍA ELÉCTRICA Y SUMINISTROS
 39 12 18 00 : INSTALACIONES DE EDIFICIOS INTELIGENTES - IBI
 39 12 22 00 : INTERRUPTORES ELÉCTRICOS Y ACCESORIOS
 39 12 23 00 : RELES ELÉCTRICOS Y ACCESORIOS
 39 13 15 00 : MARCADORES DE ALAMBRE Y DISPOSITIVOS PARA MARCAR ALAMBRE
 39 13 16 00 : DISPOSITIVOS DE PROTECCIÓN DE ALAMBRE
 39 13 17 00 : CONDUCTOS ELÉCTRICOS, ELECTRODUCTOS Y CABLES AÉREOS
 70 13 15 00 : PROTECCIÓN DEL TERRENO Y DEL SUELO
 70 14 16 00 : PROTECCIÓN DE CULTIVOS
 70 15 18 00 : SERVICIOS DE CONSERVACIÓN FORESTAL
 70 15 19 00 : RECURSOS FORESTALES
 70 16 16 00 : FLORA
 70 16 17 00 : ECOSISTEMAS
 70 17 15 00 : DESARROLLO
 72 10 29 00 : SERVICIOS DE MANTENIMIENTO Y REPARACIÓN DE INSTALACIONES
 72 10 33 00 : SERVICIOS DE MANTENIMIENTO Y REPARACIÓN DE INFRAESTRUCTURA
 72 12 11 00 : SERVICIOS DE CONSTRUCCIÓN DE EDIFICIOS COMERCIALES Y DE OFICINA
 72 14 13 00 : SERVICIO DE CONSTRUCCIÓN DE FACILIDADES ATLÉTICAS Y RECREATIVAS
 55 11 15 00 : PUBLICACIONES ELECTRÓNICAS Y MÚSICA
 55 11 16 00 : MATERIAL DE REFERENCIA DE SOFTWARE ELECTRÓNICO
 55 12 15 00 : RÓTULOS
 55 12 16 00 : ETIQUETAS
 55 12 18 00 : DOCUMENTOS DE IDENTIFICACIÓN
 55 10 15 00 : PUBLICACIONES IMPRESAS
 56 10 15 00 : MUEBLES
 56 10 16 00 : MUEBLES PARA EL EXTERIOR
 56 10 17 00 : MUEBLES DE OFICINA
 56 10 18 00 : ACCESORIOS Y MUEBLES DE BEBÉ Y NIÑO
 56 10 19 00 : PIEZAS DE MOBILIARIO Y ACCESORIOS
 56 11 15 00 : SITIOS DE TRABAJO Y PAQUETES PARA LA OFICINA
 56 11 16 00 : SISTEMAS DE PANELES

***** CONTINUA *****

**CAMARA DE COMERCIO DE LA GUAJIRA
CORNEJO OCHOA YEZITD**



Fecha expedición: 2021/12/14 - 17:41:49 **** Recibo No. S000378132 **** Num. Operación. 99-USUPUBXX-20211214-0042

*** EXPEDIDO A TRAVES DEL SISTEMA VIRTUAL S.I.I. ***

56 11 17 00 : CASEGOOD Y SISTEMAS NO MODULARES
 56 11 18 00 : MUEBLES INDEPENDIENTES
 56 11 19 00 : MUEBLES INDUSTRIALES
 56 11 20 00 : MUEBLES DE APOYO DE LA COMPUTADORA
 56 11 21 00 : ASIENTOS
 56 11 22 00 : SISTEMAS DE ESCRITORIOS
 56 11 23 00 : PARTES Y ACCESORIOS PARA ASIENTOS DE AUDITORIOS O ESTADIOS O DE USO ESP...
 56 12 10 00 : MOBILIARIO DE BIBLIOTECA
 56 12 11 00 : MOBILIARIO DE CLASE DE ARTE
 56 12 12 00 : MOBILIARIO DE SALA DE PRIMEROS AUXILIOS
 56 12 13 00 : ACCESORIOS DE INSTALACIONES EDUCATIVAS GENERALES
 56 12 14 00 : MOBILIARIO DE CAFETERÍA Y COMEDOR
 56 12 16 00 : MOBILIARIO PARA EL TIEMPO DE DESCANSO Y OCIO CREATIVO PARA GUARDERÍA I...
 56 12 17 00 : MÓDULOS DE ALMACENAMIENTO GENERAL Y DE LIBROS PARA LAS AULAS
 56 12 18 00 : MOBILIARIO Y ACCESORIOS DE AULAS VOCACIONALES
 56 12 19 00 : MOBILIARIO DE DEMOSTRACIÓN
 56 12 20 00 : MUEBLES DE LABORATORIO
 56 13 15 00 : MANIQUÍES Y FORMAS
 56 13 16 00 : EXHIBIDORES Y ACCESORIOS AUTO SOPORTADOS PARA MERCANCÍAS
 56 13 17 00 : APARATOS, ESTANTES, SISTEMAS Y ACCESORIOS PARA INSTALACIÓN DE MERCANCÍAS
 56 14 15 00 : ADORNOS CERÁMICOS PARA EL HOGAR
 56 14 16 00 : ADORNOS DE VIDRIO PARA EL HOGAR
 49 20 15 00 : EQUIPO DE ENTRENAMIENTO PARA AERÓBICOS
 49 20 16 00 : EQUIPO DE ENTRENAMIENTO DE PESAS Y RESISTENCIA
 70 11 15 00 : PLANTAS Y ÁRBOLES ORNAMENTALES
 70 11 17 00 : PARQUES, JARDINES Y HUERTOS
 72 14 12 00 : SERVICIOS DE CONSTRUCCIÓN MARINA
 70 17 18 00 : SERVICIOS DE DRENAJE
 77 11 15 00 : SERVICIOS DE SEGURIDAD AMBIENTAL
 72 11 10 00 : SERVICIOS DE CONSTRUCCIÓN DE UNIDADES UNIFAMILIARES
 77 10 19 00 : SERVICIOS DE INVESTIGACIÓN DE CONTAMINACIÓN
 77 10 20 00 : SERVICIOS DE REPORTE AMBIENTAL
 77 12 15 00 : CONTAMINACIÓN DEL AIRE
 77 12 16 00 : CONTAMINACIÓN DEL SUELO

EXPERIENCIA No.116 :

NÚMERO CONSECUTIVO DEL CONTRATO:116

CONTRATO CELEBRADO POR :1 - EL PROPONENTE

NOMBRE DEL CONTRATISTA :CORNEJO OCHOA YEZITD

NOMBRE DEL CONTRATANTE :MUNICIPIO DE MANAURE

VALOR CONTRATADO EN SMLV :121,04

SG FM CL PR - DESCRIPCIÓN

11 11 15 00 : BARRO Y TIERRA
 11 11 16 00 : PIEDRA
 11 11 17 00 : ARENA
 20 10 18 00 : SISTEMAS MECANIZADOS DE SOPORTE EN TIERRA
 22 10 20 00 : EQUIPO Y MAQUINARIA DE DEMOLICIÓN DE EDIFICIOS
 27 11 15 00 : HERRAMIENTAS DE CORTE Y ENGARZADO Y PUNZONES
 27 11 22 00 : HERRAMIENTAS DE ALBAÑILERÍA Y CONCRETO
 27 11 27 00 : HERRAMIENTAS MECÁNICAS
 27 12 17 00 : ACCESORIOS DE TUBERÍA Y MANGA HIDRÁULICA
 27 12 18 00 : HERRAMIENTAS HIDRÁULICAS

***** CONTINUA *****

**CAMARA DE COMERCIO DE LA GUAJIRA
CORNEJO OCHOA YEZITD**



Fecha expedición: 2021/12/14 - 17:41:49 **** Recibo No. S000378132 **** Num. Operación. 99-USUPUBXX-20211214-0042

*** EXPEDIDO A TRAVES DEL SISTEMA VIRTUAL S.I.I. ***

30 10 15 00 : ÁNGULOS
 30 10 17 00 : VIGAS
 30 10 23 00 : PERFILES
 30 11 15 00 : CONCRETO Y MORTEROS
 30 13 15 00 : BLOQUES
 30 19 16 00 : ESCALERAS Y ACCESORIOS DE ANDAMIAJE
 39 12 13 00 : CUADROS, REGISTROS Y MENAJE PARA ELECTRICIDAD
 39 12 19 00 : DISPOSITIVOS Y ACCESORIOS DE SEGURIDAD ELÉCTRICA
 40 14 17 00 : MATERIAL DE FERRETERÍA Y ACCESORIOS
 41 10 17 00 : EQUIPO DE PERFORACIÓN, AMOLADURA, CORTE, TRITURACIÓN Y PENSADO PARA ...
 41 11 46 00 : INSTRUMENTOS DE VERIFICACIÓN DE METALES, METALURGIA Y MATERIALES ESTRU...
 56 12 15 00 : MOBILIARIO GENERAL DE AULA
 72 10 15 00 : SERVICIOS DE APOYO PARA LA CONSTRUCCIÓN
 72 12 14 00 : SERVICIOS DE CONSTRUCCIÓN DE EDIFICIOS PÚBLICOS ESPECIALIZADOS
 72 15 11 00 : SERVICIOS DE CONSTRUCCIÓN DE PLOMERÍA
 72 15 13 00 : SERVICIOS DE PINTURA E INSTALACIÓN DE PAPEL DE COLGADURA
 72 15 14 00 : SERVICIOS DE CONSTRUCCIÓN DE RECUBRIMIENTOS DE MUROS
 72 15 15 00 : SERVICIOS DE SISTEMAS ELÉCTRICOS
 72 15 19 00 : SERVICIOS DE ALBAÑILERÍA Y MAMPOSTERÍA
 72 15 20 00 : SERVICIOS DE PAÑETADO Y DRYWALL
 72 15 21 00 : SERVICIOS ACÚSTICOS Y DE AISLAMIENTO
 72 15 22 00 : SERVICIOS DE BALDOSAS TERRAZO Y MÁRMOL Y MOSAICOS
 72 15 23 00 : SERVICIOS DE CARPINTERÍA
 72 15 24 00 : SERVICIOS DE MONTAJE E INSTALACIÓN DE VENTANAS Y PUERTAS
 72 15 25 00 : SERVICIOS DE INSTALACIÓN DE PISOS
 72 15 26 00 : SERVICIOS DE TECHADO Y PAREDES EXTERNAS Y LÁMINAS DE METAL
 72 15 27 00 : SERVICIOS DE INSTALACIÓN Y REPARACIÓN DE CONCRETO
 72 15 28 00 : SERVICIOS DE PERFORACIÓN DE POZOS DE AGUA
 72 15 29 00 : SERVICIOS DE MONTAJE DE ACERO ESTRUCTURAL
 72 15 30 00 : SERVICIOS DE VIDRIOS Y VENTANERÍA
 72 15 31 00 : SERVICIOS DE CONSTRUCCIÓN DE FACILIDADES ATLÉTICAS Y RECREATIVAS
 72 15 32 00 : SERVICIOS DE RECUBRIMIENTO, IMPERMEABILIZACIÓN PROTECCIÓN CONTRA CLIM...
 72 15 34 00 : SERVICIOS DE APAREJAMIENTO Y ANDAMIAJE
 72 15 35 00 : SERVICIOS DE LIMPIEZA ESTRUCTURAL EXTERNA
 72 15 36 00 : SERVICIOS DE TERMINADO INTERIOR, DOTACIÓN Y REMODELACIÓN
 72 15 40 00 : SERVICIOS DE EDIFICIOS ESPECIALIZADOS Y COMERCIOS
 72 15 44 00 : SERVICIOS DE MANTENIMIENTO Y FABRICACIÓN DE ACCESORIOS PARA TUBERÍAS
 76 12 16 00 : DISPOSICIÓN DE DESECHOS NO PELIGROSOS
 80 11 16 00 : SERVICIOS DE PERSONAL TEMPORAL
 81 14 15 00 : CONTROL DE CALIDAD
 83 10 15 00 : SERVICIOS DE ACUEDUCTO Y ALCANTARILLADO
 95 12 15 00 : EDIFICIOS Y ESTRUCTURAS COMERCIALES Y DE ENTRETENIMIENTO
 95 12 19 00 : EDIFICIOS Y ESTRUCTURAS EDUCACIONALES Y DE ADMINISTRACIÓN
 95 12 21 00 : EDIFICIOS Y ESTRUCTURAS DE ACOMODACIONES
 95 12 23 00 : EDIFICIOS Y ESTRUCTURAS DE SALUD Y DEPORTIVAS
 72 15 10 00 : SERVICIOS DE CONSTRUCCIÓN Y MANTENIMIENTO DE CALDERAS Y HORNOS
 72 15 12 00 : SERVICIOS DE CONSTRUCCIÓN Y MANTENIMIENTO DE HVAC CALEFACCIÓN Y ENFRI...
 72 15 17 00 : SERVICIOS DE INSTALACIÓN DE SISTEMAS DE SEGURIDAD FÍSICA E INDUSTRIAL
 27 11 32 00 : JUEGOS DE HERRAMIENTAS
 72 15 33 00 : SERVICIOS DE MANTENIMIENTO E INSTALACIÓN DE EQUIPO DE ESTACIÓN DE SER...
 72 15 37 00 : SERVICIOS DE INSTALACIÓN, MANTENIMIENTO Y REPARACIÓN DE EQUIPOS Y CON...
 72 15 41 00 : SERVICIOS DE MANTENIMIENTO Y REPARACIÓN DE EQUIPO DE SISTEMAS DE DISTR...

***** CONTINUA *****

**CAMARA DE COMERCIO DE LA GUAJIRA
CORNEJO OCHOA YEZITD**



Fecha expedición: 2021/12/14 - 17:41:49 **** Recibo No. S000378132 **** Num. Operación. 99-USUPUBXX-20211214-0042

*** EXPEDIDO A TRAVES DEL SISTEMA VIRTUAL S.I.I. ***

72 15 42 00 : SERVICIOS DE MANTENIMIENTO Y REPARACIÓN DE INSTALACIÓN DE INSTRUMENTA...

72 15 43 00 : SERVICIOS DE MANTENIMIENTO Y REPARACIÓN DE EQUIPO MOTIVO Y GENERACIÓN...

77 10 15 00 : EVALUACIÓN DE IMPACTO AMBIENTAL

77 10 16 00 : PLANEACIÓN AMBIENTAL

77 10 17 00 : SERVICIOS DE ASESORÍA AMBIENTAL

77 10 18 00 : AUDITORÍA AMBIENTAL

77 11 16 00 : REHABILITACIÓN AMBIENTAL

77 12 17 00 : CONTAMINACIÓN DEL AGUA

80 10 15 00 : SERVICIOS DE CONSULTORÍA DE NEGOCIOS Y ADMINISTRACIÓN CORPORATIVA

80 10 16 00 : GERENCIA DE PROYECTOS

80 12 17 00 : SERVICIOS DE RESPONSABILIDAD CIVIL

81 10 15 00 : INGENIERÍA CIVIL Y ARQUITECTURA

81 10 16 00 : INGENIERÍA MECÁNICA

81 10 17 00 : INGENIERÍA ELÉCTRICA Y ELECTRÓNICA

81 10 22 00 : INGENIERÍA DE TRANSPORTE

81 10 24 00 : INGENIERÍA DE TRANSMISIÓN DE ENERGÍA ELÉCTRICA

30 19 18 00 : EQUIPOS Y MATERIALES PARA CONSTRUCCIONES TEMPORALES Y APOYO AL MANTENIM...

81 14 16 00 : MANEJO DE CADENA DE SUMINISTROS

83 10 18 00 : SERVICIOS ELÉCTRICOS

93 14 15 00 : DESARROLLO Y SERVICIOS SOCIALES

93 14 20 00 : DESARROLLO URBANO

93 15 15 00 : ADMINISTRACIÓN PÚBLICA

95 11 16 00 : VÍAS DE TRÁFICO ABIERTO

95 12 17 00 : EDIFICIOS Y ESTRUCTURAS PÚBLICOS

31 21 17 00 : ACABADOS EN GENERAL

32 10 16 00 : CIRCUITOS INTEGRADOS

32 11 15 00 : DIODOS

32 11 16 00 : TRANSISTORES

32 11 17 00 : APARATOS SEMICONDUCTORES

32 12 15 00 : CAPACITORES

32 12 16 00 : RESISTORES

32 12 17 00 : COMPONENTES DISCRETOS

32 12 18 00 : FILTROS DE SEÑALES

32 12 19 00 : RESONADORES

32 13 10 00 : ACCESORIOS, MATERIAS PRIMAS Y PIEZAS DE COMPONENTES ELECTRÓNICOS

32 14 11 00 : PIEZAS Y ACCESORIOS DE TUBOS ELECTRÓNICOS

32 15 15 00 : DISPOSITIVOS DE CONTROL DE INDICACIÓN Y DE SEÑALIZACIÓN

32 15 16 00 : SUBSISTEMAS PROGRAMABLES DE CONTROLADOR LÓGICO

32 15 17 00 : CONTROLADORES LÓGICOS PROGRAMABLES

32 15 18 00 : DISPOSITIVOS DE CONTROL DE SEGURIDAD

32 15 19 00 : DISPOSITIVOS DE AUTOMATIZACIÓN DE CONTROL DE LA CONECTIVIDAD

32 15 20 00 : CONTROL DE PROCESOS O SISTEMAS EMPAQUETADOS DE AUTOMATIZACIÓN

39 10 16 00 : LÁMPARAS Y BOMBILLAS

39 10 18 00 : COMPONENTES Y ACCESORIOS DE LÁMPARA

39 10 19 00 : BALASTOS DE LÁMPARAS Y TRANSFORMADORES DE LÁMPARAS

39 11 15 00 : ILUMINACIÓN DE INTERIORES Y ARTEFACTOS

39 11 16 00 : ILUMINACIÓN EXTERIOR Y ARTEFACTOS

39 11 17 00 : ALUMBRADO DE EMERGENCIA

39 11 18 00 : ACCESORIOS DE ILUMINACIÓN

39 11 19 00 : SEÑALIZACIÓN E ILUMINACIÓN DE EMPLAZAMIENTOS PELIGROSOS

39 11 20 00 : PROYECTORES MÓVILES

39 11 21 00 : ILUMINACIÓN ÓPTICA

***** CONTINUA *****

**CAMARA DE COMERCIO DE LA GUAJIRA
CORNEJO OCHOA YEZITD**



Fecha expedición: 2021/12/14 - 17:41:49 **** Recibo No. S000378132 **** Num. Operación. 99-USUPUBXX-20211214-0042

*** EXPEDIDO A TRAVES DEL SISTEMA VIRTUAL S.I.I. ***

39 11 22 00 : DISPOSITIVOS DE EFECTOS ESPECIALES
 39 11 23 00 : ILUMINACIÓN Y ACCESORIOS DE ESCENARIOS Y ESTUDIOS
 39 11 24 00 : DISPOSITIVOS PARA MANEJO DE LUCES Y CONTROL DE ESCENARIOS Y ESTUDIOS
 39 11 25 00 : LUMINARIAS DE ESCENARIOS Y ESTUDIOS
 39 11 26 00 : DISPOSITIVOS DE ILUMINACIÓN NO - ELÉCTRICA
 39 12 10 00 : EQUIPAMIENTO PARA DISTRIBUCIÓN Y CONVERSIÓN DE ALIMENTACIÓN
 39 12 11 00 : CENTROS DE CONTROL Y DISTRIBUCIÓN Y ACCESORIOS
 39 12 14 00 : LENGUETAS DE CONEXIÓN, CONECTADORES Y TERMINALES
 39 12 15 00 : CONMUTADORES, CONTROLES Y RELES Y ACCESORIOS
 39 12 16 00 : DISPOSITIVOS Y ACCESORIOS PARA LA PROTECCIÓN DE CIRCUITOS
 39 12 17 00 : FERRETERÍA ELÉCTRICA Y SUMINISTROS
 39 12 18 00 : INSTALACIONES DE EDIFICIOS INTELIGENTES - IBI
 39 12 22 00 : INTERRUPTORES ELÉCTRICOS Y ACCESORIOS
 39 12 23 00 : RELES ELÉCTRICOS Y ACCESORIOS
 39 13 15 00 : MARCADORES DE ALAMBRE Y DISPOSITIVOS PARA MARCAR ALAMBRE
 39 13 16 00 : DISPOSITIVOS DE PROTECCIÓN DE ALAMBRE
 39 13 17 00 : CONDUCTOS ELÉCTRICOS, ELECTRODUCTOS Y CABLES AÉREOS
 70 13 15 00 : PROTECCIÓN DEL TERRENO Y DEL SUELO
 70 14 16 00 : PROTECCIÓN DE CULTIVOS
 70 14 17 00 : GESTIÓN DE CULTIVOS
 70 15 18 00 : SERVICIOS DE CONSERVACIÓN FORESTAL
 70 15 19 00 : RECURSOS FORESTALES
 70 16 16 00 : FLORA
 70 16 17 00 : ECOSISTEMAS
 70 17 15 00 : DESARROLLO
 72 10 29 00 : SERVICIOS DE MANTENIMIENTO Y REPARACIÓN DE INSTALACIONES
 72 10 33 00 : SERVICIOS DE MANTENIMIENTO Y REPARACIÓN DE INFRAESTRUCTURA
 72 12 11 00 : SERVICIOS DE CONSTRUCCIÓN DE EDIFICIOS COMERCIALES Y DE OFICINA
 72 14 13 00 : SERVICIO DE CONSTRUCCIÓN DE FACILIDADES ATLÉTICAS Y RECREATIVAS
 55 11 15 00 : PUBLICACIONES ELECTRÓNICAS Y MÚSICA
 55 11 16 00 : MATERIAL DE REFERENCIA DE SOFTWARE ELECTRÓNICO
 55 12 15 00 : RÓTULOS
 55 12 16 00 : ETIQUETAS
 55 12 18 00 : DOCUMENTOS DE IDENTIFICACIÓN
 56 10 15 00 : MUEBLES
 56 10 16 00 : MUEBLES PARA EL EXTERIOR
 56 10 17 00 : MUEBLES DE OFICINA
 56 10 18 00 : ACCESORIOS Y MUEBLES DE BEBÉ Y NIÑO
 56 10 19 00 : PIEZAS DE MOBILIARIO Y ACCESORIOS
 56 11 15 00 : SITIOS DE TRABAJO Y PAQUETES PARA LA OFICINA
 56 11 16 00 : SISTEMAS DE PANELES
 56 11 17 00 : CASEGOOD Y SISTEMAS NO MODULARES
 56 11 18 00 : MUEBLES INDEPENDIENTES
 56 11 19 00 : MUEBLES INDUSTRIALES
 56 11 20 00 : MUEBLES DE APOYO DE LA COMPUTADORA
 56 11 21 00 : ASIENTOS
 56 11 22 00 : SISTEMAS DE ESCRITORIOS
 56 11 23 00 : PARTES Y ACCESORIOS PARA ASIENTOS DE AUDITORIOS O ESTADIOS O DE USO ESP...
 56 12 10 00 : MOBILIARIO DE BIBLIOTECA
 56 12 11 00 : MOBILIARIO DE CLASE DE ARTE
 56 12 12 00 : MOBILIARIO DE SALA DE PRIMEROS AUXILIOS
 56 12 13 00 : ACCESORIOS DE INSTALACIONES EDUCATIVAS GENERALES

***** CONTINUA *****

**CAMARA DE COMERCIO DE LA GUAJIRA
CORNEJO OCHOA YEZITD**



Fecha expedición: 2021/12/14 - 17:41:49 **** Recibo No. S000378132 **** Num. Operación. 99-USUPUBXX-20211214-0042

*** EXPEDIDO A TRAVES DEL SISTEMA VIRTUAL S.I.I. ***

56 12 14 00 : MOBILIARIO DE CAFETERÍA Y COMEDOR
 56 12 16 00 : MOBILIARIO PARA EL TIEMPO DE DESCANSO Y OCIO CREATIVO PARA GUARDERÍA I...
 56 12 17 00 : MÓDULOS DE ALMACENAMIENTO GENERAL Y DE LIBROS PARA LAS AULAS
 56 12 18 00 : MOBILIARIO Y ACCESORIOS DE AULAS VOCACIONALES
 56 12 19 00 : MOBILIARIO DE DEMOSTRACIÓN
 56 12 20 00 : MUEBLES DE LABORATORIO
 56 13 15 00 : MANIQUÍES Y FORMAS
 56 13 16 00 : EXHIBIDORES Y ACCESORIOS AUTO SOPORTADOS PARA MERCANCÍAS
 56 13 17 00 : APARATOS, ESTANTES, SISTEMAS Y ACCESORIOS PARA INSTALACIÓN DE MERCANCÍAS
 56 14 15 00 : ADORNOS CERÁMICOS PARA EL HOGAR
 56 14 16 00 : ADORNOS DE VIDRIO PARA EL HOGAR
 49 20 15 00 : EQUIPO DE ENTRENAMIENTO PARA AERÓBICOS
 49 20 16 00 : EQUIPO DE ENTRENAMIENTO DE PESAS Y RESISTENCIA
 70 11 15 00 : PLANTAS Y ÁRBOLES ORNAMENTALES
 70 11 17 00 : PARQUES, JARDINES Y HUERTOS
 72 14 12 00 : SERVICIOS DE CONSTRUCCIÓN MARINA
 70 17 18 00 : SERVICIOS DE DRENAJE
 77 11 15 00 : SERVICIOS DE SEGURIDAD AMBIENTAL
 72 11 10 00 : SERVICIOS DE CONSTRUCCIÓN DE UNIDADES UNIFAMILIARES
 77 10 19 00 : SERVICIOS DE INVESTIGACIÓN DE CONTAMINACIÓN
 77 10 20 00 : SERVICIOS DE REPORTE AMBIENTAL
 77 12 15 00 : CONTAMINACIÓN DEL AIRE
 77 12 16 00 : CONTAMINACIÓN DEL SUELO

EXPERIENCIA No.117 :

NÚMERO CONSECUTIVO DEL CONTRATO:117

CONTRATO CELEBRADO POR :1 - EL PROPONENTE

NOMBRE DEL CONTRATISTA :YEZITD CORNEJO OCHOA

NOMBRE DEL CONTRATANTE :MUNICIPIO DE URIBIA

VALOR CONTRATADO EN SMMLV :2763,44

SG FM CL PR - DESCRIPCIÓN

77 11 15 00 : SERVICIOS DE SEGURIDAD AMBIENTAL
 72 11 10 00 : SERVICIOS DE CONSTRUCCIÓN DE UNIDADES UNIFAMILIARES
 70 17 18 00 : SERVICIOS DE DRENAJE
 11 10 17 00 : METALES DE BASE
 22 10 16 00 : EQUIPO DE PAVIMENTACIÓN
 24 12 15 00 : CAJAS, BOLSAS Y SACOS PARA EMPAQUETADO
 30 11 15 00 : CONCRETO Y MORTEROS
 30 19 18 00 : EQUIPOS Y MATERIALES PARA CONSTRUCCIONES TEMPORALES Y APOYO AL MANTENIM...
 40 17 15 00 : TUBOS Y TUBERÍAS COMERCIALES
 47 13 19 00 : ABSORBENTES
 72 10 15 00 : SERVICIOS DE APOYO PARA LA CONSTRUCCIÓN
 72 14 10 00 : SERVICIOS DE CONSTRUCCIÓN DE AUTOPISTAS Y CARRETERAS
 72 14 11 00 : SERVICIOS DE CONSTRUCCIÓN Y REVESTIMIENTO Y PAVIMENTACIÓN DE INFRAEST...
 72 14 15 00 : SERVICIOS DE PREPARACIÓN DE TIERRAS
 80 10 16 00 : GERENCIA DE PROYECTOS
 80 10 15 00 : SERVICIOS DE CONSULTORÍA DE NEGOCIOS Y ADMINISTRACIÓN CORPORATIVA
 80 12 17 00 : SERVICIOS DE RESPONSABILIDAD CIVIL
 81 10 15 00 : INGENIERÍA CIVIL Y ARQUITECTURA
 81 10 22 00 : INGENIERÍA DE TRANSPORTE
 81 15 18 00 : OCEANOGRAFÍA E HIDROLOGÍA
 83 10 15 00 : SERVICIOS DE ACUEDUCTO Y ALCANTARILLADO

***** CONTINUA *****

**CAMARA DE COMERCIO DE LA GUAJIRA
CORNEJO OCHOA YEZITD**



Fecha expedición: 2021/12/14 - 17:41:49 **** Recibo No. S000378132 **** Num. Operación. 99-USUPUBXX-20211214-0042

*** EXPEDIDO A TRAVES DEL SISTEMA VIRTUAL S.I.I. ***

95 11 15 00 : VÍAS DE TRÁFICO LIMITADO
 95 11 16 00 : VÍAS DE TRÁFICO ABIERTO
 20 10 18 00 : SISTEMAS MECANIZADOS DE SOPORTE EN TIERRA
 22 10 15 00 : MAQUINARIA PARA TRABAJO DE DESMONTE
 22 10 17 00 : COMPONENTES DE EQUIPO PESADO
 40 17 17 00 : ADAPTADORES DE TUBOS
 40 17 19 00 : BRIDAS DE RESPALDO PARA TUBOS
 40 17 37 00 : BRIDAS REDUCTORAS PARA TUBOS
 40 17 49 00 : UNIONES PARA TUBOS
 40 17 52 00 : Y DE CONEXIÓN PARA TUBOS
 70 13 15 00 : PROTECCIÓN DEL TERRENO Y DEL SUELO
 72 10 29 00 : SERVICIOS DE MANTENIMIENTO Y REPARACIÓN DE INSTALACIONES
 72 15 43 00 : SERVICIOS DE MANTENIMIENTO Y REPARACIÓN DE EQUIPO MOTIVO Y GENERACIÓN...
 80 11 16 00 : SERVICIOS DE PERSONAL TEMPORAL
 81 14 15 00 : CONTROL DE CALIDAD
 41 11 25 00 : INSTRUMENTOS DE MEDICIÓN Y OBSERVACIÓN DEL CAUDAL DE FLUIDOS
 72 14 12 00 : SERVICIOS DE CONSTRUCCIÓN MARINA
 77 10 15 00 : EVALUACIÓN DE IMPACTO AMBIENTAL
 77 10 16 00 : PLANEACIÓN AMBIENTAL
 77 10 17 00 : SERVICIOS DE ASESORÍA AMBIENTAL
 77 10 18 00 : AUDITORÍA AMBIENTAL
 77 10 19 00 : SERVICIOS DE INVESTIGACIÓN DE CONTAMINACIÓN
 77 10 20 00 : SERVICIOS DE REPORTE AMBIENTAL
 77 11 16 00 : REHABILITACIÓN AMBIENTAL
 77 12 15 00 : CONTAMINACIÓN DEL AIRE
 77 12 16 00 : CONTAMINACIÓN DEL SUELO
 77 12 17 00 : CONTAMINACIÓN DEL AGUA

EXPERIENCIA No.118 :

NÚMERO CONSECUTIVO DEL CONTRATO:118

CONTRATO CELEBRADO POR :3 - CONSORCIO O UNIÓN TEMPORAL

NOMBRE DEL CONTRATISTA :UNION TEMPORAL C.E LA GLORIA

NOMBRE DEL CONTRATANTE :MUNICIPIO DE MANAURE

VALOR CONTRATADO EN SMMLV :1213,23

PORCENTAJE DE PARTICIPACIÓN EN EL VALOR EJECUTADO EN CASO DE CONSORCIOS Y UNIONES TEMPORALES: 80%

SG FM CL PR - DESCRIPCIÓN

77 11 15 00 : SERVICIOS DE SEGURIDAD AMBIENTAL
 72 11 10 00 : SERVICIOS DE CONSTRUCCIÓN DE UNIDADES UNIFAMILIARES
 70 17 18 00 : SERVICIOS DE DRENAJE
 11 10 17 00 : METALES DE BASE
 22 10 16 00 : EQUIPO DE PAVIMENTACIÓN
 24 12 15 00 : CAJAS, BOLSAS Y SACOS PARA EMPAQUETADO
 30 11 15 00 : CONCRETO Y MORTEROS
 30 19 18 00 : EQUIPOS Y MATERIALES PARA CONSTRUCCIONES TEMPORALES Y APOYO AL MANTENIM...
 40 17 15 00 : TUBOS Y TUBERÍAS COMERCIALES
 47 13 19 00 : ABSORBENTES
 72 10 15 00 : SERVICIOS DE APOYO PARA LA CONSTRUCCIÓN
 72 14 10 00 : SERVICIOS DE CONSTRUCCIÓN DE AUTOPISTAS Y CARRETERAS
 72 14 11 00 : SERVICIOS DE CONSTRUCCIÓN Y REVESTIMIENTO Y PAVIMENTACIÓN DE INFRAEST...
 72 14 15 00 : SERVICIOS DE PREPARACIÓN DE TIERRAS
 80 10 16 00 : GERENCIA DE PROYECTOS
 80 10 15 00 : SERVICIOS DE CONSULTORÍA DE NEGOCIOS Y ADMINISTRACIÓN CORPORATIVA

***** CONTINUA *****

**CAMARA DE COMERCIO DE LA GUAJIRA
CORNEJO OCHOA YEZITD**



Fecha expedición: 2021/12/14 - 17:41:49 **** Recibo No. S000378132 **** Num. Operación. 99-USUPUBXX-20211214-0042

*** EXPEDIDO A TRAVES DEL SISTEMA VIRTUAL S.I.I. ***

80 12 17 00 : SERVICIOS DE RESPONSABILIDAD CIVIL
 81 10 15 00 : INGENIERÍA CIVIL Y ARQUITECTURA
 81 10 22 00 : INGENIERÍA DE TRANSPORTE
 81 15 18 00 : OCEANOGRAFÍA E HIDROLOGÍA
 83 10 15 00 : SERVICIOS DE ACUEDUCTO Y ALCANTARILLADO
 95 11 15 00 : VÍAS DE TRÁFICO LIMITADO
 95 11 16 00 : VÍAS DE TRÁFICO ABIERTO
 20 10 18 00 : SISTEMAS MECANIZADOS DE SOPORTE EN TIERRA
 22 10 15 00 : MAQUINARIA PARA TRABAJO DE DESMONTE
 22 10 17 00 : COMPONENTES DE EQUIPO PESADO
 40 17 17 00 : ADAPTADORES DE TUBOS
 40 17 19 00 : BRIDAS DE RESPALDO PARA TUBOS
 40 17 37 00 : BRIDAS REDUCTORAS PARA TUBOS
 40 17 49 00 : UNIONES PARA TUBOS
 40 17 52 00 : Y DE CONEXIÓN PARA TUBOS
 70 13 15 00 : PROTECCIÓN DEL TERRENO Y DEL SUELO
 72 10 29 00 : SERVICIOS DE MANTENIMIENTO Y REPARACIÓN DE INSTALACIONES
 72 15 43 00 : SERVICIOS DE MANTENIMIENTO Y REPARACIÓN DE EQUIPO MOTIVO Y GENERACIÓN...
 80 11 16 00 : SERVICIOS DE PERSONAL TEMPORAL
 81 14 15 00 : CONTROL DE CALIDAD
 41 11 25 00 : INSTRUMENTOS DE MEDICIÓN Y OBSERVACIÓN DEL CAUDAL DE FLUIDOS
 72 14 12 00 : SERVICIOS DE CONSTRUCCIÓN MARINA
 77 10 15 00 : EVALUACIÓN DE IMPACTO AMBIENTAL
 77 10 16 00 : PLANEACIÓN AMBIENTAL
 77 10 17 00 : SERVICIOS DE ASESORÍA AMBIENTAL
 77 10 18 00 : AUDITORÍA AMBIENTAL
 77 10 19 00 : SERVICIOS DE INVESTIGACIÓN DE CONTAMINACIÓN
 77 10 20 00 : SERVICIOS DE REPORTE AMBIENTAL
 77 11 16 00 : REHABILITACIÓN AMBIENTAL
 77 12 15 00 : CONTAMINACIÓN DEL AIRE
 77 12 16 00 : CONTAMINACIÓN DEL SUELO
 77 12 17 00 : CONTAMINACIÓN DEL AGUA

EXPERIENCIA No.119 :

NÚMERO CONSECUTIVO DEL CONTRATO:119

CONTRATO CELEBRADO POR :1 - EL PROPONENTE

NOMBRE DEL CONTRATISTA :CORNEJO OCHOA YEZITD

NOMBRE DEL CONTRATANTE :MUNICIPIO DE URIBIA

VALOR CONTRATADO EN SMLV :2193,03

SG FM CL PR - DESCRIPCIÓN

11 10 17 00 : METALES DE BASE
 22 10 16 00 : EQUIPO DE PAVIMENTACIÓN
 24 12 15 00 : CAJAS, BOLSAS Y SACOS PARA EMPAQUETADO
 30 11 15 00 : CONCRETO Y MORTEROS
 30 12 17 00 : MATERIALES DE CONSTRUCCIÓN DE CAMINOS Y CARRILERAS
 40 17 15 00 : TUBOS Y TUBERÍAS COMERCIALES
 47 13 19 00 : ABSORBENTES
 72 12 15 00 : SERVICIOS DE CONSTRUCCIÓN DE PLANTAS INDUSTRIALES
 72 14 10 00 : SERVICIOS DE CONSTRUCCIÓN DE AUTOPISTAS Y CARRETERAS
 72 14 11 00 : SERVICIOS DE CONSTRUCCIÓN Y REVESTIMIENTO Y PAVIMENTACIÓN DE INFRAEST...
 72 14 15 00 : SERVICIOS DE PREPARACIÓN DE TIERRAS
 81 10 15 00 : INGENIERÍA CIVIL Y ARQUITECTURA

***** CONTINUA *****

**CAMARA DE COMERCIO DE LA GUAJIRA
CORNEJO OCHOA YEZITD**



Fecha expedición: 2021/12/14 - 17:41:49 **** Recibo No. S000378132 **** Num. Operación. 99-USUPUBXX-20211214-0042

*** EXPEDIDO A TRAVES DEL SISTEMA VIRTUAL S.I.I. ***

83 10 15 00 : SERVICIOS DE ACUEDUCTO Y ALCANTARILLADO
 95 11 15 00 : VÍAS DE TRÁFICO LIMITADO
 95 11 16 00 : VÍAS DE TRÁFICO ABIERTO
 31 21 17 00 : ACABADOS EN GENERAL
 30 19 18 00 : EQUIPOS Y MATERIALES PARA CONSTRUCCIONES TEMPORALES Y APOYO AL MANTENIM...
 70 13 15 00 : PROTECCIÓN DEL TERRENO Y DEL SUELO
 70 16 16 00 : FLORA
 72 12 14 00 : SERVICIOS DE CONSTRUCCIÓN DE EDIFICIOS PÚBLICOS ESPECIALIZADOS
 72 15 19 00 : SERVICIOS DE ALBAÑILERÍA Y MAMPOSTERÍA
 72 15 25 00 : SERVICIOS DE INSTALACIÓN DE PISOS
 72 15 29 00 : SERVICIOS DE MONTAJE DE ACERO ESTRUCTURAL
 72 15 30 00 : SERVICIOS DE VIDRIOS Y VENTANERÍA
 72 15 31 00 : SERVICIOS DE CONSTRUCCIÓN DE FACILIDADES ATLÉTICAS Y RECREATIVAS
 72 15 33 00 : SERVICIOS DE MANTENIMIENTO E INSTALACIÓN DE EQUIPO DE ESTACIÓN DE SER...
 72 15 36 00 : SERVICIOS DE TERMINADO INTERIOR, DOTACIÓN Y REMODELACIÓN
 77 10 15 00 : EVALUACIÓN DE IMPACTO AMBIENTAL
 77 10 16 00 : PLANEACIÓN AMBIENTAL
 77 10 17 00 : SERVICIOS DE ASESORÍA AMBIENTAL
 77 10 18 00 : AUDITORÍA AMBIENTAL
 77 12 17 00 : CONTAMINACIÓN DEL AGUA
 80 10 16 00 : GERENCIA DE PROYECTOS
 81 10 22 00 : INGENIERÍA DE TRANSPORTE
 80 12 17 00 : SERVICIOS DE RESPONSABILIDAD CIVIL
 93 14 15 00 : DESARROLLO Y SERVICIOS SOCIALES
 93 14 20 00 : DESARROLLO URBANO
 93 15 15 00 : ADMINISTRACIÓN PÚBLICA
 95 12 17 00 : EDIFICIOS Y ESTRUCTURAS PÚBLICOS
 95 12 19 00 : EDIFICIOS Y ESTRUCTURAS EDUCACIONALES Y DE ADMINISTRACIÓN
 70 15 18 00 : SERVICIOS DE CONSERVACIÓN FORESTAL
 70 15 19 00 : RECURSOS FORESTALES
 70 14 16 00 : PROTECCIÓN DE CULTIVOS
 70 14 17 00 : GESTIÓN DE CULTIVOS
 70 16 17 00 : ECOSISTEMAS
 72 10 15 00 : SERVICIOS DE APOYO PARA LA CONSTRUCCIÓN
 77 11 16 00 : REHABILITACIÓN AMBIENTAL
 40 14 16 00 : VÁLVULAS
 40 14 20 00 : MANGUERAS
 40 18 30 00 : TUBERÍAS DE CAUCHO Y PLÁSTICO
 40 18 31 00 : ACCESORIOS DE TUBOS
 72 15 27 00 : SERVICIOS DE INSTALACIÓN Y REPARACIÓN DE CONCRETO
 72 15 32 00 : SERVICIOS DE RECUBRIMIENTO, IMPERMEABILIZACIÓN PROTECCIÓN CONTRA CLIM...
 80 10 15 00 : SERVICIOS DE CONSULTORÍA DE NEGOCIOS Y ADMINISTRACIÓN CORPORATIVA
 81 10 17 00 : INGENIERÍA ELÉCTRICA Y ELECTRÓNICA
 81 15 18 00 : OCEANOGRAFÍA E HIDROLOGÍA
 41 11 25 00 : INSTRUMENTOS DE MEDICIÓN Y OBSERVACIÓN DEL CAUDAL DE FLUIDOS
 70 13 16 00 : PREPARACIÓN DEL TERRENO Y DEL SUELO
 22 10 18 00 : GRÚAS DE ELEVACIÓN
 24 14 15 00 : SUMINISTROS PARA SEGURIDAD Y PROTECCIÓN
 41 11 39 00 : EQUIPO PARA MEDICIÓN DE SUELOS
 72 14 12 00 : SERVICIOS DE CONSTRUCCIÓN MARINA
 77 11 15 00 : SERVICIOS DE SEGURIDAD AMBIENTAL
 70 17 18 00 : SERVICIOS DE DRENAJE

***** CONTINUA *****

**CAMARA DE COMERCIO DE LA GUAJIRA
CORNEJO OCHOA YEZITD**



Fecha expedición: 2021/12/14 - 17:41:49 **** Recibo No. S000378132 **** Num. Operación. 99-USUPUBXX-20211214-0042

*** EXPEDIDO A TRAVES DEL SISTEMA VIRTUAL S.I.I. ***

72 11 10 00 : SERVICIOS DE CONSTRUCCIÓN DE UNIDADES UNIFAMILIARES
 77 10 19 00 : SERVICIOS DE INVESTIGACIÓN DE CONTAMINACIÓN
 77 10 20 00 : SERVICIOS DE REPORTE AMBIENTAL
 77 12 15 00 : CONTAMINACIÓN DEL AIRE
 77 12 16 00 : CONTAMINACIÓN DEL SUELO
 30 11 18 00 : AGREGADOS
 30 11 19 00 : ELEMENTOS PARA REFORZAR CONCRETO
 30 11 17 00 : YESOS
 40 17 16 00 : TUBOS Y TUBERÍAS INDUSTRIALES
 72 14 17 00 : SERVICIOS DE ALQUILER O ARRENDAMIENTO DE EQUIPO Y MAQUINARIA DE CONSTRU...

EXPERIENCIA No.120 :

NÚMERO CONSECUTIVO DEL CONTRATO:120

CONTRATO CELEBRADO POR :1 - EL PROPONENTE
NOMBRE DEL CONTRATISTA :YEZITD CORNEJO OCHOA
NOMBRE DEL CONTRATANTE :MUNICIPIO DE URIBIA
VALOR CONTRATADO EN SMMLV :2161,57

SG FM CL PR - DESCRIPCIÓN

11 11 15 00 : BARRO Y TIERRA
 11 11 16 00 : PIEDRA
 11 11 17 00 : ARENA
 22 10 15 00 : MAQUINARIA PARA TRABAJO DE DESMONTE
 22 10 16 00 : EQUIPO DE PAVIMENTACIÓN
 22 10 17 00 : COMPONENTES DE EQUIPO PESADO
 22 10 19 00 : MAQUINARIA Y ACCESORIOS DE CONSTRUCCIÓN DE EDIFICIOS
 20 10 18 00 : SISTEMAS MECANIZADOS DE SOPORTE EN TIERRA
 24 14 16 00 : SUMINISTROS DE ACOLCHADOS
 30 11 15 00 : CONCRETO Y MORTEROS
 30 11 16 00 : CEMENTO Y CAL
 46 18 15 00 : ROPA DE SEGURIDAD
 47 13 19 00 : ABSORBENTES
 55 12 17 00 : SEÑALIZACIÓN
 72 14 10 00 : SERVICIOS DE CONSTRUCCIÓN DE AUTOPISTAS Y CARRETERAS
 72 14 11 00 : SERVICIOS DE CONSTRUCCIÓN Y REVESTIMIENTO Y PAVIMENTACIÓN DE INFRAEST...
 72 14 15 00 : SERVICIOS DE PREPARACIÓN DE TIERRAS
 72 15 27 00 : SERVICIOS DE INSTALACIÓN Y REPARACIÓN DE CONCRETO
 72 15 39 00 : SERVICIO DE PREPARACIÓN DE OBRAS DE CONSTRUCCIÓN
 77 10 17 00 : SERVICIOS DE ASESORÍA AMBIENTAL
 80 10 15 00 : SERVICIOS DE CONSULTORÍA DE NEGOCIOS Y ADMINISTRACIÓN CORPORATIVA
 80 11 16 00 : SERVICIOS DE PERSONAL TEMPORAL
 81 10 15 00 : INGENIERÍA CIVIL Y ARQUITECTURA
 81 14 15 00 : CONTROL DE CALIDAD
 81 14 16 00 : MANEJO DE CADENA DE SUMINISTROS
 95 11 15 00 : VÍAS DE TRÁFICO LIMITADO
 95 11 16 00 : VÍAS DE TRÁFICO ABIERTO
 95 12 15 00 : EDIFICIOS Y ESTRUCTURAS COMERCIALES Y DE ENTRETENIMIENTO
 95 12 16 00 : EDIFICIOS Y ESTRUCTURAS DE TRANSPORTE
 77 10 15 00 : EVALUACIÓN DE IMPACTO AMBIENTAL
 77 10 16 00 : PLANEACIÓN AMBIENTAL
 77 10 18 00 : AUDITORÍA AMBIENTAL
 77 10 19 00 : SERVICIOS DE INVESTIGACIÓN DE CONTAMINACIÓN
 77 10 20 00 : SERVICIOS DE REPORTE AMBIENTAL

***** CONTINUA *****

**CAMARA DE COMERCIO DE LA GUAJIRA
CORNEJO OCHOA YEZITD**



Fecha expedición: 2021/12/14 - 17:41:49 **** Recibo No. S000378132 **** Num. Operación. 99-USUPUBXX-20211214-0042

*** EXPEDIDO A TRAVES DEL SISTEMA VIRTUAL S.I.I. ***

77 11 15 00 : SERVICIOS DE SEGURIDAD AMBIENTAL
 77 11 16 00 : REHABILITACIÓN AMBIENTAL
 77 12 15 00 : CONTAMINACIÓN DEL AIRE
 77 12 16 00 : CONTAMINACIÓN DEL SUELO
 77 12 17 00 : CONTAMINACIÓN DEL AGUA

ESTA INFORMACION FUE OBJETO DE VERIFICACIÓN DOCUMENTAL POR PARTE DE LA CAMARA DE COMERCIO DE LA GUAJIRA.

**CERTIFICA:
HISTORIA DE INSCRIPCIONES**

QUE EL DÍA 08 DE NOVIEMBRE DE 2012 EL PROPONENTE SE INSCRIBIÓ EN EL REGISTRO ÚNICO DE PROPONENTES BAJO EL NÚMERO 10352 DEL LIBRO PRIMERO DE LOS PROPONENTES, QUE ESTA INSCRIPCIÓN SE PUBLICÓ EN EL REGISTRO ÚNICO EMPRESARIAL Y SOCIAL EL DÍA 08 DE NOVIEMBRE DE 2012.

QUE EL DÍA 31 DE ENERO DE 2013 EL PROPONENTE SE ACTUALIZÓ EN EL REGISTRO ÚNICO DE PROPONENTES BAJO EL NÚMERO 10753 DEL LIBRO PRIMERO DE LOS PROPONENTES, QUE ESTA INSCRIPCIÓN SE PUBLICÓ EN EL REGISTRO ÚNICO EMPRESARIAL Y SOCIAL EL DÍA 04 DE FEBRERO DE 2013.

QUE EL DÍA 14 DE FEBRERO DE 2013 EL PROPONENTE SE ACTUALIZÓ EN EL REGISTRO ÚNICO DE PROPONENTES BAJO EL NÚMERO 10787 DEL LIBRO PRIMERO DE LOS PROPONENTES, QUE ESTA INSCRIPCIÓN SE PUBLICÓ EN EL REGISTRO ÚNICO EMPRESARIAL Y SOCIAL EL DÍA 14 DE FEBRERO DE 2013.

QUE EL DÍA 15 DE FEBRERO DE 2013 EL PROPONENTE SE ACTUALIZÓ EN EL REGISTRO ÚNICO DE PROPONENTES BAJO EL NÚMERO 10794 DEL LIBRO PRIMERO DE LOS PROPONENTES, QUE ESTA INSCRIPCIÓN SE PUBLICÓ EN EL REGISTRO ÚNICO EMPRESARIAL Y SOCIAL EL DÍA 15 DE FEBRERO DE 2013.

QUE EL DÍA 18 DE MARZO DE 2013 EL PROPONENTE SE ACTUALIZÓ EN EL REGISTRO ÚNICO DE PROPONENTES BAJO EL NÚMERO 10898 DEL LIBRO PRIMERO DE LOS PROPONENTES, QUE ESTA INSCRIPCIÓN SE PUBLICÓ EN EL REGISTRO ÚNICO EMPRESARIAL Y SOCIAL EL DÍA 18 DE MARZO DE 2013.

QUE EL DÍA 21 DE JUNIO DE 2013 EL PROPONENTE SE ACTUALIZÓ EN EL REGISTRO ÚNICO DE PROPONENTES BAJO EL NÚMERO 11200 DEL LIBRO PRIMERO DE LOS PROPONENTES, QUE ESTA INSCRIPCIÓN SE PUBLICÓ EN EL REGISTRO ÚNICO EMPRESARIAL Y SOCIAL EL DÍA 21 DE JUNIO DE 2013.

QUE EL DÍA 25 DE ABRIL DE 2014 EL PROPONENTE SE RENOVÓ EN EL REGISTRO ÚNICO DE PROPONENTES BAJO EL NÚMERO 12058 DEL LIBRO PRIMERO DE LOS PROPONENTES, QUE ESTA INSCRIPCIÓN SE PUBLICÓ EN EL REGISTRO ÚNICO EMPRESARIAL Y SOCIAL EL DÍA 25 DE ABRIL DE 2014.

QUE EL DÍA 13 DE JUNIO DE 2014 EL PROPONENTE SE ACTUALIZÓ EN EL REGISTRO ÚNICO DE PROPONENTES BAJO EL NÚMERO 12289 DEL LIBRO PRIMERO DE LOS PROPONENTES, QUE ESTA INSCRIPCIÓN SE PUBLICÓ EN EL REGISTRO ÚNICO EMPRESARIAL Y SOCIAL EL DÍA 13 DE JUNIO DE 2014.

QUE EL DÍA 14 DE OCTUBRE DE 2014 EL PROPONENTE SE ACTUALIZÓ EN EL REGISTRO ÚNICO DE PROPONENTES BAJO EL NÚMERO 12484 DEL LIBRO PRIMERO DE LOS PROPONENTES, QUE ESTA INSCRIPCIÓN SE PUBLICÓ EN EL REGISTRO ÚNICO EMPRESARIAL Y SOCIAL EL DÍA 14 DE OCTUBRE DE 2014.

QUE EL DÍA 30 DE ABRIL DE 2015 EL PROPONENTE SE RENOVÓ EN EL REGISTRO ÚNICO DE PROPONENTES BAJO EL NÚMERO 14260 DEL LIBRO PRIMERO DE LOS PROPONENTES, QUE ESTA INSCRIPCIÓN SE PUBLICÓ EN EL REGISTRO ÚNICO EMPRESARIAL Y SOCIAL EL DÍA 30 DE ABRIL DE 2015.

QUE EL DÍA 01 DE JULIO DE 2015 EL PROPONENTE SE ACTUALIZÓ EN EL REGISTRO ÚNICO DE PROPONENTES BAJO EL NÚMERO 14487 DEL LIBRO PRIMERO DE LOS PROPONENTES, QUE ESTA INSCRIPCIÓN SE PUBLICÓ EN EL REGISTRO ÚNICO EMPRESARIAL Y SOCIAL EL DÍA 01 DE JULIO DE 2015.

QUE EL DÍA 12 DE MAYO DE 2016 EL PROPONENTE SE RENOVÓ EN EL REGISTRO ÚNICO DE PROPONENTES BAJO EL NÚMERO 15122 DEL LIBRO PRIMERO DE LOS PROPONENTES, QUE ESTA INSCRIPCIÓN SE PUBLICÓ EN EL REGISTRO ÚNICO EMPRESARIAL Y SOCIAL EL DÍA 12 DE MAYO DE 2016.

***** CONTINUA *****

**CAMARA DE COMERCIO DE LA GUAJIRA
CORNEJO OCHOA YEZITD**



Fecha expedición: 2021/12/14 - 17:41:49 **** Recibo No. S000378132 **** Num. Operación. 99-USUPUBXX-20211214-0042

*** EXPEDIDO A TRAVES DEL SISTEMA VIRTUAL S.I.I. ***

QUE EL DÍA 21 DE OCTUBRE DE 2016 EL PROPONENTE SE ACTUALIZÓ EN EL REGISTRO ÚNICO DE PROPONENTES BAJO EL NÚMERO 15423 DEL LIBRO PRIMERO DE LOS PROPONENTES, QUE ESTA INSCRIPCIÓN SE PUBLICÓ EN EL REGISTRO ÚNICO EMPRESARIAL Y SOCIAL EL DÍA 21 DE OCTUBRE DE 2016.

QUE EL DÍA 19 DE ABRIL DE 2017 EL PROPONENTE SE RENOVÓ EN EL REGISTRO ÚNICO DE PROPONENTES BAJO EL NÚMERO 16155 DEL LIBRO PRIMERO DE LOS PROPONENTES, QUE ESTA INSCRIPCIÓN SE PUBLICÓ EN EL REGISTRO ÚNICO EMPRESARIAL Y SOCIAL EL DÍA 19 DE ABRIL DE 2017.

QUE EL DÍA 11 DE MAYO DE 2018 EL PROPONENTE SE RENOVÓ EN EL REGISTRO ÚNICO DE PROPONENTES BAJO EL NÚMERO 17278 DEL LIBRO PRIMERO DE LOS PROPONENTES, QUE ESTA INSCRIPCIÓN SE PUBLICÓ EN EL REGISTRO ÚNICO EMPRESARIAL Y SOCIAL EL DÍA 11 DE MAYO DE 2018.

QUE EL DÍA 15 DE ABRIL DE 2019 EL PROPONENTE SE RENOVÓ EN EL REGISTRO ÚNICO DE PROPONENTES BAJO EL NÚMERO 17807 DEL LIBRO PRIMERO DE LOS PROPONENTES, QUE ESTA INSCRIPCIÓN SE PUBLICÓ EN EL REGISTRO ÚNICO EMPRESARIAL Y SOCIAL EL DÍA 15 DE ABRIL DE 2019.

QUE EL DÍA 12 DE JUNIO DE 2020 EL PROPONENTE SE RENOVÓ EN EL REGISTRO ÚNICO DE PROPONENTES BAJO EL NÚMERO 19096 DEL LIBRO PRIMERO DE LOS PROPONENTES, QUE ESTA INSCRIPCIÓN SE PUBLICÓ EN EL REGISTRO ÚNICO EMPRESARIAL Y SOCIAL EL DÍA 12 DE JUNIO DE 2020.

QUE EL DÍA 21 DE ABRIL DE 2021 EL PROPONENTE SE RENOVÓ EN EL REGISTRO ÚNICO DE PROPONENTES BAJO EL NÚMERO 19968 DEL LIBRO PRIMERO DE LOS PROPONENTES, QUE ESTA INSCRIPCIÓN SE PUBLICÓ EN EL REGISTRO ÚNICO EMPRESARIAL Y SOCIAL EL DÍA 21 DE ABRIL DE 2021.

CERTIFICA:

DE CONFORMIDAD CON LO ESTABLECIDO EN EL CÓDIGO DE PROCEDIMIENTO ADMINISTRATIVO Y DE LO CONTENCIOSO Y DE LA LEY 962 DE 2005, LOS ACTOS ADMINISTRATIVOS DE REGISTRO AQUÍ CERTIFICADOS QUEDAN EN FIRME DIEZ (10) DÍAS HÁBILES DESPUES DE LA FECHA DE INSCRIPCIÓN, SIEMPRE QUE NO SEAN OBJETO DE RECURSOS. EL DÍA SÁBADO NO SE DEBE CONTAR COMO DÍA HÁBIL.

VALOR DEL CERTIFICADO : \$53,000

IMPORTANTE: La firma digital del secretario de la **CAMARA DE COMERCIO DE LA GUAJIRA** contenida en este certificado electrónico se encuentra emitida por una entidad de certificación abierta autorizada y vigilada por la Superintendencia de Industria y Comercio, de conformidad con las exigencias establecidas en la Ley 527 de 1999 para validez jurídica y probatoria de los documentos electrónicos.

La firma digital no es una firma digitalizada o escaneada, por lo tanto, la firma digital que acompaña este documento la podrá verificar a través de su aplicativo visor de documentos pdf.

No obstante, si usted va a imprimir este certificado, lo puede hacer desde su computador, con la certeza de que el mismo fue expedido a través del canal virtual de la cámara de comercio y que la persona o entidad a la que usted le va a entregar el certificado impreso, puede verificar por una sola vez el contenido del mismo, ingresando al enlace <https://siiguajira.confecamaras.co/cv.php> seleccionando la cámara de comercio e indicando el código de verificación **mYkRP9Ctsy**

Al realizar la verificación podrá visualizar (y descargar) una imagen exacta del certificado que fue entregado al usuario en el momento que se realizó la transacción.

La firma mecánica que se muestra a continuación es la representación gráfica de la firma del secretario jurídico (o de quien haga sus veces) de la Cámara de Comercio quien avala este certificado. La firma mecánica no reemplaza la firma digital en los documentos electrónicos.

***** CONTINUA *****

**CAMARA DE COMERCIO DE LA GUAJIRA
CORNEJO OCHOA YEZITD**



Fecha expedición: 2021/12/14 - 17:41:50 **** **Recibo No.** S000378132 **** **Num. Operación.** 99-USUPUBXX-20211214-0042

*** EXPEDIDO A TRAVES DEL SISTEMA VIRTUAL S.I.I. ***

*** FINAL DEL CERTIFICADO ***

***** CONTINUA *****

REQUISITOS HABILITANTES DE ORDEN FINANCIERO

Riohacha, 17 de enero de 2022

Señores

PATRIMONIO AUTÓNOMO – PA FINDETER – DISTRITO DE CARTAGENA DE INDIAS EDUCATIVO 2021
Bogotá D.C. – Colombia

Referencia: CONVOCATORIA No **MEN3-I-108-2021**

BANCOLOMBIA S.A.

CERTIFICA

Que YEZITD CORNEJO OCHOA, identificado con CC 91.208.401 , tiene con nuestra entidad **un cupo de crédito pre-aprobado** por valor de VENTIUN MILLONES DE PESOS. **(21.000.000,00)**, destinado para la convocatoria **MEN3-I-108-2021** cuyo objeto es **CONTRATAR “LA INTERVENTORÍA INTEGRAL (ADMINISTRATIVA, FINANCIERA, CONTABLE, AMBIENTAL, SOCIAL, JURÍDICA Y TÉCNICA) A LA EJECUCION DE DIAGNÓSTICOS Y OBRAS DE MEJORAMIENTO DE INFRAESTRUCTURA DE ESTABLECIMIENTOS EDUCATIVOS QUE REQUIERAN INTERVENCIÓN DE AMBIENTES ESCOLARES PARA EL REGRESO A LA PRESENCIALIDAD - GRUPO 1 – DISTRITO DE CARTAGENA DE INDIAS”**. La vigencia del cupo de crédito pre-aprobado es de (DOS) 2 meses contados a partir de la fecha de cierre de la convocatoria No. **MEN3-I-108-2021**, cuyo objeto es **CONTRATAR “LA INTERVENTORÍA INTEGRAL (ADMINISTRATIVA, FINANCIERA, CONTABLE, AMBIENTAL, SOCIAL, JURÍDICA Y TÉCNICA) A LA EJECUCION DE DIAGNÓSTICOS Y OBRAS DE MEJORAMIENTO DE INFRAESTRUCTURA DE ESTABLECIMIENTOS EDUCATIVOS QUE REQUIERAN INTERVENCIÓN DE AMBIENTES ESCOLARES PARA EL REGRESO A LA PRESENCIALIDAD – GRUPO 1 – DISTRITO DE CARTAGENA DE INDIAS”**. La presente certificación no compromete ni obliga a Bancolombia con la sociedad, o con la entidad contratante, ni compromete a Bancolombia a la expedición de la carta de cupo de crédito Aprobado en firme, libre y/o disponible, o a la ejecución de desembolso alguno, dado que la misma se encuentra sujeta al estudio de crédito, a la aprobación del cupo en firme por parte de Bancolombia, y al cumplimiento por parte de YEZITD CORNEJO OCHOA de los términos, condiciones y garantías establecidas en la comunicación de aprobación, entre otros. Bancolombia no se hará responsable por perjuicios, lucro cesante o daños causados a la entidad contratante o a la sociedad por la no aprobación del cupo de crédito en firme, por la disminución o modificación del cupo pre-aprobado o por el uso que haga la sociedad de la presente carta. Igualmente, Bancolombia se reserva el derecho a modificar la totalidad de las condiciones aquí previstas en razón de, pero sin limitarse a, las condiciones financieras, crediticias y de cumplimiento legal de la sociedad.

Se expide en Riohacha a los 17 (Diecisiete) días del mes de enero de 2022.

Cordialmente
BANCOLOMBIA
Riohacha - Of. 526 Riohacha

Gerente N° 350
Cédula N°

HERMES RINCÓN PONCE

Gerente Oficina Riohacha

En caso de verificación, puede comunicarse con la entidad bancaria a través del siguiente contacto:

Nombre: Hermes Rincón Ponce

Cargo: Gerente

Correo Electrónico: herrinco@bancolombia.com.co

Teléfono: 7283215 Ext 110

REQUISITOS HABILITANTES DE ORDEN TÉCNICO

FORMATO 3
EXPERIENCIA ESPECÍFICA DEL PROPONENTE PARA HABILITAR LA OFERTA

OBJETO:	CONTRATAR "LA INTERVENTORÍA INTEGRAL (ADMINISTRATIVA, FINANCIERA, CONTABLE, AMBIENTAL, SOCIAL, JURÍDICA Y TÉCNICA) A LA EJECUCIÓN DE DIAGNÓSTICOS Y OBRAS DE MEJORAMIENTO DE INFRAESTRUCTURA DE INSTITUCIONES EDUCATIVAS DEL DISTRITO DE CARTAGENA DE INDIAS - GRUPO 1"						
PROPONENTE:	CONSORCIO INTER EDUCATIVAS 09.						
DATOS COMPLETOS DEL INTEGRANTE QUE APORTA LA EXPERIENCIA:	JUAN ANDRES CASTRO HERNANDEZ identificado con C.C. 84.079.206 de Riohacha						
EXPERIENCIA DEL PROPONENTE PROPUESTA PARA HABILITAR LA OFERTA							
CONT. No.	OBJETO	ACTIVIDADES EJECUTADAS	VALOR EN SMMLV	ENTIDAD CONTRATANTE	FECHA DE INICIO	FECHA DE FINALIZ.	PORCENTAJE DE PARTICIPACION (C, UT)
1	INTERVENTORÍA TÉCNICA, ADMINISTRATIVA Y FINANCIERA A LA CONSTRUCCION DOTACION Y ADECUACION DE CENTROS DESARROLLOS INFANTIL EN LA ZONA URBANA Y RURAL DEL MUNICIPIO DE URIBIA DEPARTAMENTO DE LA GUAJIRA.	INTERVENTORIA A LA CONSTRUCCION , DOTACION Y ADECUACION	848.22	MUNICIPIO DE URIBIA	21/01/2014	4/02/2015	100%

El proponente bajo la gravedad del juramento manifiesta que la información antes consignada es veraz y podrá ser consultada en cualquier momento, en consecuencia, se responsabiliza de lo aquí consignado. Y se compromete a presentar los documentos que requieran y que respaldan lo aquí consignado.

Victor Galvis Villegas

VICTOR GALVIS VILLEGAS
REPRESENTANTE CONSORCIO

CONTRATO 1



EL SUSCRITO SECRETARIO DE OBRAS MUNICIPALES

CERTIFICA

Que el **ING. JUAN ANDRES CASTRO HERNANDEZ**, identificado con C.C. 84.079.206, expedida en Riohacha, ejecuto a satisfacción para el municipio de Uribe, el **contrato de consultoría No. 008 de 2013**, el cual tiene por objeto **“INTERVENTORIA TECNICA ADMINISTRATIVA Y FINANCIERA A LA CONSTRUCCION, DOTACION Y ADECUACION DE CENTROS DE DESARROLLO INFANTIL EN LA ZONA URBANA Y RURAL DEL MUNICIPIO DE URIBIA DEPARTAMENTO DE LA GUAJIRA”**.

CONTRATANTE:	Municipio de Uribe
CONTRATISTA:	JUAN ANDRES CASTRO HERNANDEZ. C.C. 84.079.206
VR. DEL CONTRATO:	\$546.552.000,00
VR. INTERVENTORIA OBRA CONSTRUCCION (OBRA NUEVA):	\$479.622.241,47
VR. INTERVENTORIA OBRA ADECUACION:	\$21.654.411,64
VR. INTERVENTORIA DOTACION:	\$45.275.346,89
PLAZO:	OCHO (08) MESES
FECHA DE INICIO:	VEINTIUNO (21) DE ENERO DE 2014
FECHA DE TERMINACION:	CUATRO (04) DE FEBRERO DE 2015
DIRECTOR DE INTERVENTORIA:	JUAN ANDRES CASTRO HERNANDEZ. C.C. 84.079.206. Dedicación 50%.
RESIDENTE DE INTERVENTORIA:	ALVARO ENRIQUE RODRIGUEZ PEREZ C.C. No. 72.270.722. Dedicación 100%.
AREA TOTAL INTERVENIDA:	5.764,41 m ²
AREA TOTAL INTERVENIDA CUBIERTA:	4.893,44 m ²

La presente se firma a petición de la parte interesada a los veintidós (22) días del mes de abril de 2016.

FADNER JAVID FOSECA VIZCAINO
Secretario de obras Publicas Municipal

EL SUSCRITO SECRETARIO DE OBRAS MUNICIPALES