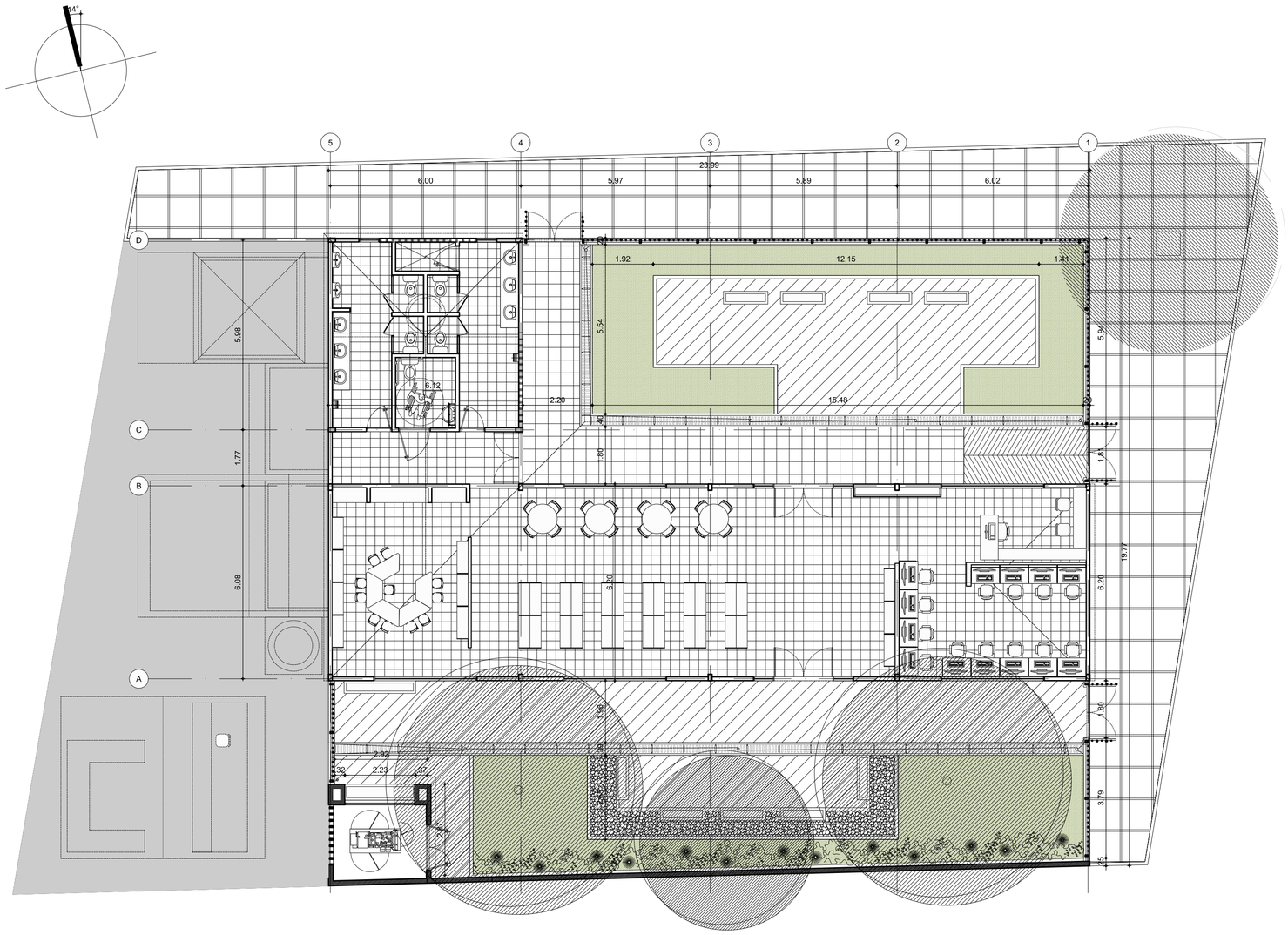

PLANTA DE LOCALIZACIÓN
ESC. 1:100

LOCALIZACIÓN:

CUADRO DE ÁREAS:

CUADRO DE AREAS M ^{2}	
ÁREA LOTE	627.20 M ^{2}
ÁREA CONSTRUIDA EXISTENTE	284.98 M ^{2}
ÁREA AMPLIADA	42.54 M ^{2}
ÁREA TOTAL CONSTRUIDA	327.52 M ^{2}

INFORMACIÓN GENERAL:

UBICACIÓN:	6°35′22″N76°53′59″O
ALTURA:	18MSNM
TEMPERATURA MEDIA:	18°
VIENTOS:	4KM/H

NO. PROYECTO	REVISION	PLANO N°	PLANCHA N°
04	02	A-001	01 DE 05

Libertad y Orden
Ministerio de Cultura
República de Colombia

NOMBRE DEL PROYECTO:

ESPACIOS DE VIDA

MINISTERIO DE CULTURA

BIBLIOTECA

VIGIA DEL FUERTE
ANTIOQUIA

CODIGO MIN. CULTURA:
05873

DIRECCION DE INMUEBLE:
BARRIO FATIMA

MAT. INMOBILIARIA:
011-8449

PROYECTO ARQUITECTONICO:

COORDINADOR GENERAL DE PROYECTO
MINISTERIO DE CULTURA

ARQUITECTO
JORGE ALBERTO GIRALDO BALCAZAR

NOTAS:
-No tomar medidas directamente sobre el plano.
-No hacer modificaciones a los planos sin la autorización de los arquitectos encargados.
-Este plano anula a los anteriores a esta fecha.
-Verificar y confrontar las medidas en obra.

OBSERVACIONES:

CONTENIDO:

LOCALIZACIÓN
CUADRO DE ÁREAS
INFORMACIÓN GENERAL

ESCALA:	FECHA:
1 : 100	JULIO 2015

PLANO DE REFERENCIA:
PROY-ARQ-04-VIGIA DEL FUERTE-B-PL1A5 V INFRAESTRUCTURA.dwg

NO. PROYECTO	REVISION	PLANO N°	PLANCHA N°
04	02	A-001	01 DE 05