

M A M B A

Museo de Arte Moderno de Barranquilla

DIRECCIÓN DEL PREDIO

Calle 36 N° 46-66
Barranquilla

PROMOTOR DEL PROYECTO

RESPONSABLE DEL PROYECTO

ESTUDIOS Y DISEÑOS

EL EQUIPO MAZZANTI

Mazzanti & Arquitectos S.A.
EL EQUIPO DE MAZZANTI
ARQ. GIANCARLO MAZZANTI SIERRA
M.P. 25700-71000 CND

ESQUEMA DE UBICACIÓN

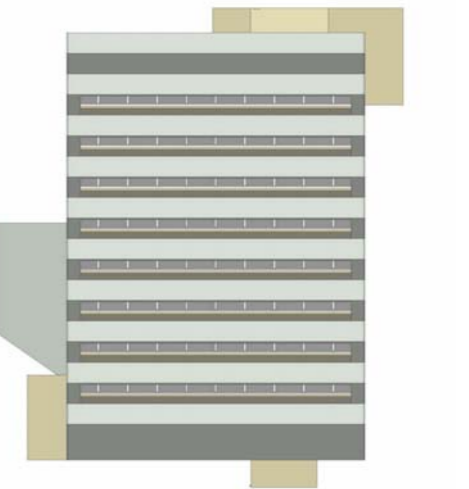

El presente documento es una obra de ingeniería y arquitectura, creada por el equipo de trabajo de EL EQUIPO MAZZANTI, para el desarrollo del proyecto de construcción del Museo de Arte Moderno de Barranquilla. El presente documento es propiedad intelectual de EL EQUIPO MAZZANTI y no puede ser reproducido, copiado, distribuido o utilizado sin el consentimiento escrito de EL EQUIPO MAZZANTI. EL EQUIPO MAZZANTI se reserva todos los derechos de autor y de propiedad intelectual sobre el presente documento. EL EQUIPO MAZZANTI no se hace responsable de los errores u omisiones que puedan contenerse en el presente documento. EL EQUIPO MAZZANTI garantiza la calidad de los servicios profesionales que presta, de acuerdo con los estándares de la profesión y las normas técnicas vigentes. EL EQUIPO MAZZANTI no garantiza los resultados de los trabajos profesionales que presta, ya que estos dependen de la calidad de los datos e información que se le suministra y de la capacidad de ejecución de los contratados. EL EQUIPO MAZZANTI no se hace responsable de los daños o perjuicios que puedan resultar de la utilización de los servicios profesionales que presta. EL EQUIPO MAZZANTI acepta la responsabilidad de los daños o perjuicios que puedan resultar de la utilización de los servicios profesionales que presta, en la medida de lo posible y de acuerdo con las normas técnicas vigentes. EL EQUIPO MAZZANTI se reserva todos los derechos de autor y de propiedad intelectual sobre el presente documento. EL EQUIPO MAZZANTI garantiza la calidad de los servicios profesionales que presta, de acuerdo con los estándares de la profesión y las normas técnicas vigentes. EL EQUIPO MAZZANTI no garantiza los resultados de los trabajos profesionales que presta, ya que estos dependen de la calidad de los datos e información que se le suministra y de la capacidad de ejecución de los contratados. EL EQUIPO MAZZANTI no se hace responsable de los daños o perjuicios que puedan resultar de la utilización de los servicios profesionales que presta. EL EQUIPO MAZZANTI acepta la responsabilidad de los daños o perjuicios que puedan resultar de la utilización de los servicios profesionales que presta, en la medida de lo posible y de acuerdo con las normas técnicas vigentes.

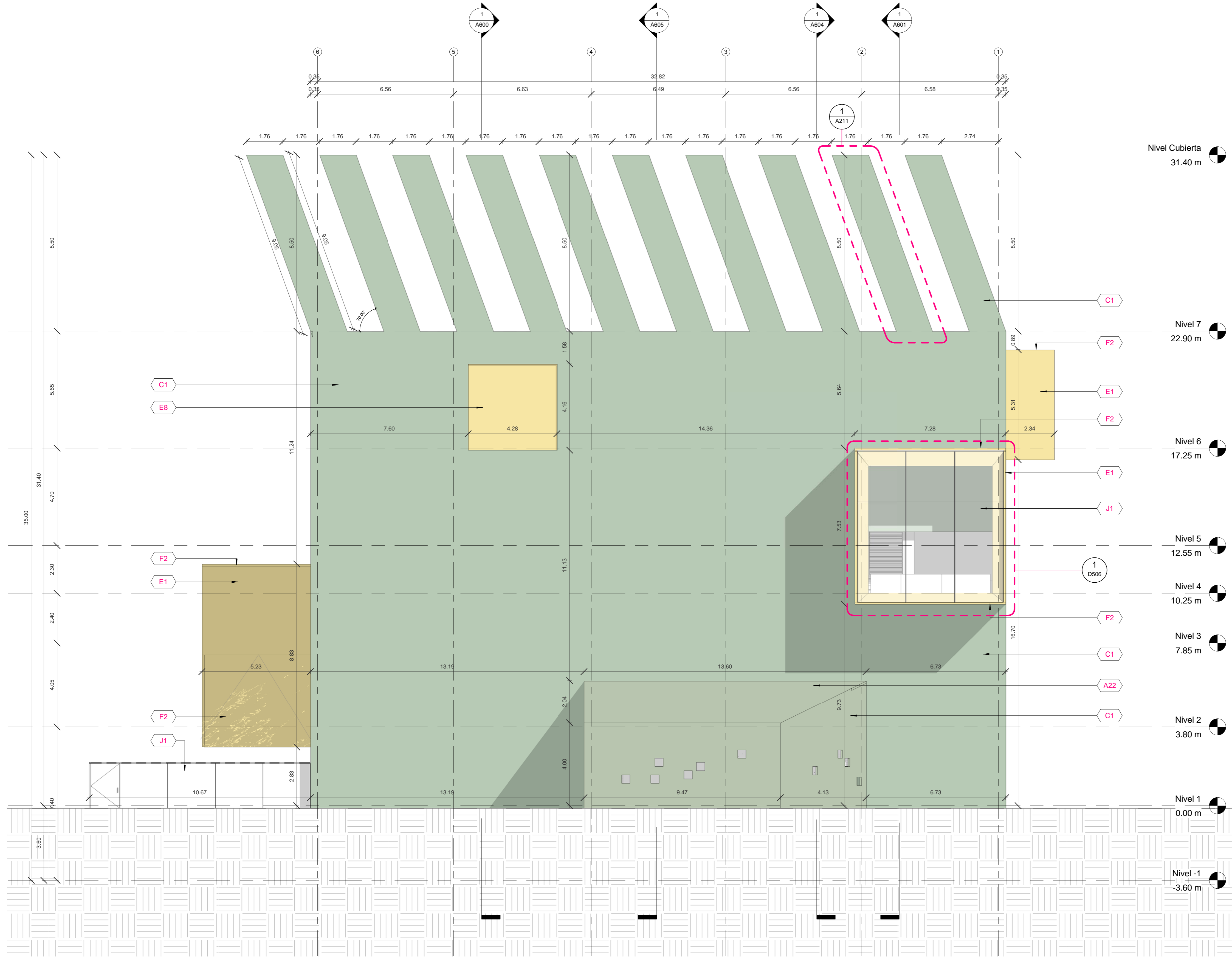

Listado de Especificaciones	
Código	Ítem
A22	Placa maciza en concreto color verde
C1	Muro en concreto a la vista color verde 10cm
E1	Recubrimiento en lámina de aluminio compuesto color dorado
E8	Recubrimiento en lámina perforada de aluminio compuesto color dorado
F2	Cieloraso en lámina de aluminio compuesto color dorado
J1	Ventana en vidrio transparente laminado 6+6

OBSERVACIONES

EMISIONES

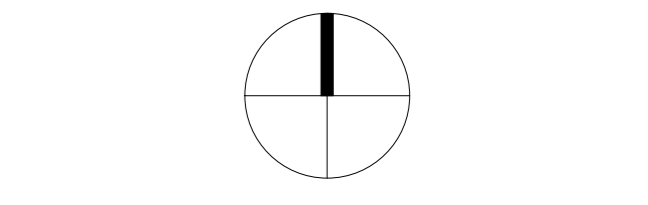

FECHA DE IMPRESIÓN: 06/03/2015 03:33:51 p.m.
 IMPRESIÓN 90x60cm: 1 : 100
 IMPRESIÓN 45X30cm: 1 : 100 x 2

ARQUITECTURA
Fachada Occidental

A503