

# M A M B A

## Museo de Arte Moderno de Barranquilla

DIRECCIÓN DEL PREDIO

Calle 36 N° 46-66  
Barranquilla

PROMOTOR DEL PROYECTO

RESPONSABLE DEL PROYECTO

ESTUDIOS Y DISEÑOS

### EL EQUIPO MAZZANTI

Mazzanti & Arquitectos S.A.  
EL EQUIPO DE MAZZANTI  
ARQ. GIANCARLO MAZZANTI SIERRA  
M.P. 25700-71000 CND

ESQUEMA DE UBICACIÓN

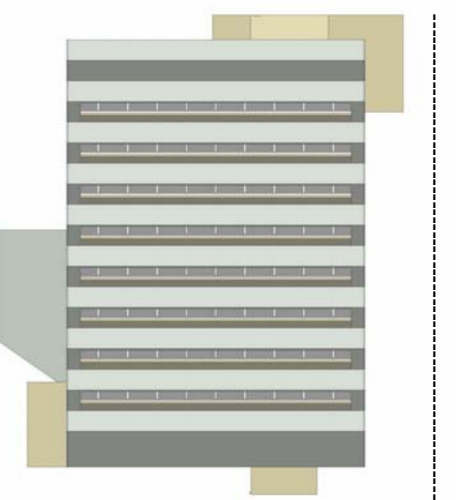

EL EQUIPO MAZZANTI & ARQUITECTOS S.A. SE RESPONSABILIZA POR LOS DISEÑOS Y DISEÑOS DE CONSTRUCCIÓN DE LA OBRA, ASÍ COMO POR LA VERIFICACIÓN DE LA CANTIDAD DE MATERIALES Y LA CALIDAD DE LOS MATERIALES QUE SE UTILIZAN EN LA OBRA. EL EQUIPO MAZZANTI & ARQUITECTOS S.A. NO SE RESPONSABILIZA POR LOS DISEÑOS Y DISEÑOS DE CONSTRUCCIÓN DE LA OBRA, ASÍ COMO POR LA VERIFICACIÓN DE LA CANTIDAD DE MATERIALES Y LA CALIDAD DE LOS MATERIALES QUE SE UTILIZAN EN LA OBRA. EL EQUIPO MAZZANTI & ARQUITECTOS S.A. NO SE RESPONSABILIZA POR LOS DISEÑOS Y DISEÑOS DE CONSTRUCCIÓN DE LA OBRA, ASÍ COMO POR LA VERIFICACIÓN DE LA CANTIDAD DE MATERIALES Y LA CALIDAD DE LOS MATERIALES QUE SE UTILIZAN EN LA OBRA.

EL EQUIPO MAZZANTI & ARQUITECTOS S.A. SE RESPONSABILIZA POR LOS DISEÑOS Y DISEÑOS DE CONSTRUCCIÓN DE LA OBRA, ASÍ COMO POR LA VERIFICACIÓN DE LA CANTIDAD DE MATERIALES Y LA CALIDAD DE LOS MATERIALES QUE SE UTILIZAN EN LA OBRA. EL EQUIPO MAZZANTI & ARQUITECTOS S.A. NO SE RESPONSABILIZA POR LOS DISEÑOS Y DISEÑOS DE CONSTRUCCIÓN DE LA OBRA, ASÍ COMO POR LA VERIFICACIÓN DE LA CANTIDAD DE MATERIALES Y LA CALIDAD DE LOS MATERIALES QUE SE UTILIZAN EN LA OBRA.

EL EQUIPO MAZZANTI & ARQUITECTOS S.A. SE RESPONSABILIZA POR LOS DISEÑOS Y DISEÑOS DE CONSTRUCCIÓN DE LA OBRA, ASÍ COMO POR LA VERIFICACIÓN DE LA CANTIDAD DE MATERIALES Y LA CALIDAD DE LOS MATERIALES QUE SE UTILIZAN EN LA OBRA. EL EQUIPO MAZZANTI & ARQUITECTOS S.A. NO SE RESPONSABILIZA POR LOS DISEÑOS Y DISEÑOS DE CONSTRUCCIÓN DE LA OBRA, ASÍ COMO POR LA VERIFICACIÓN DE LA CANTIDAD DE MATERIALES Y LA CALIDAD DE LOS MATERIALES QUE SE UTILIZAN EN LA OBRA.

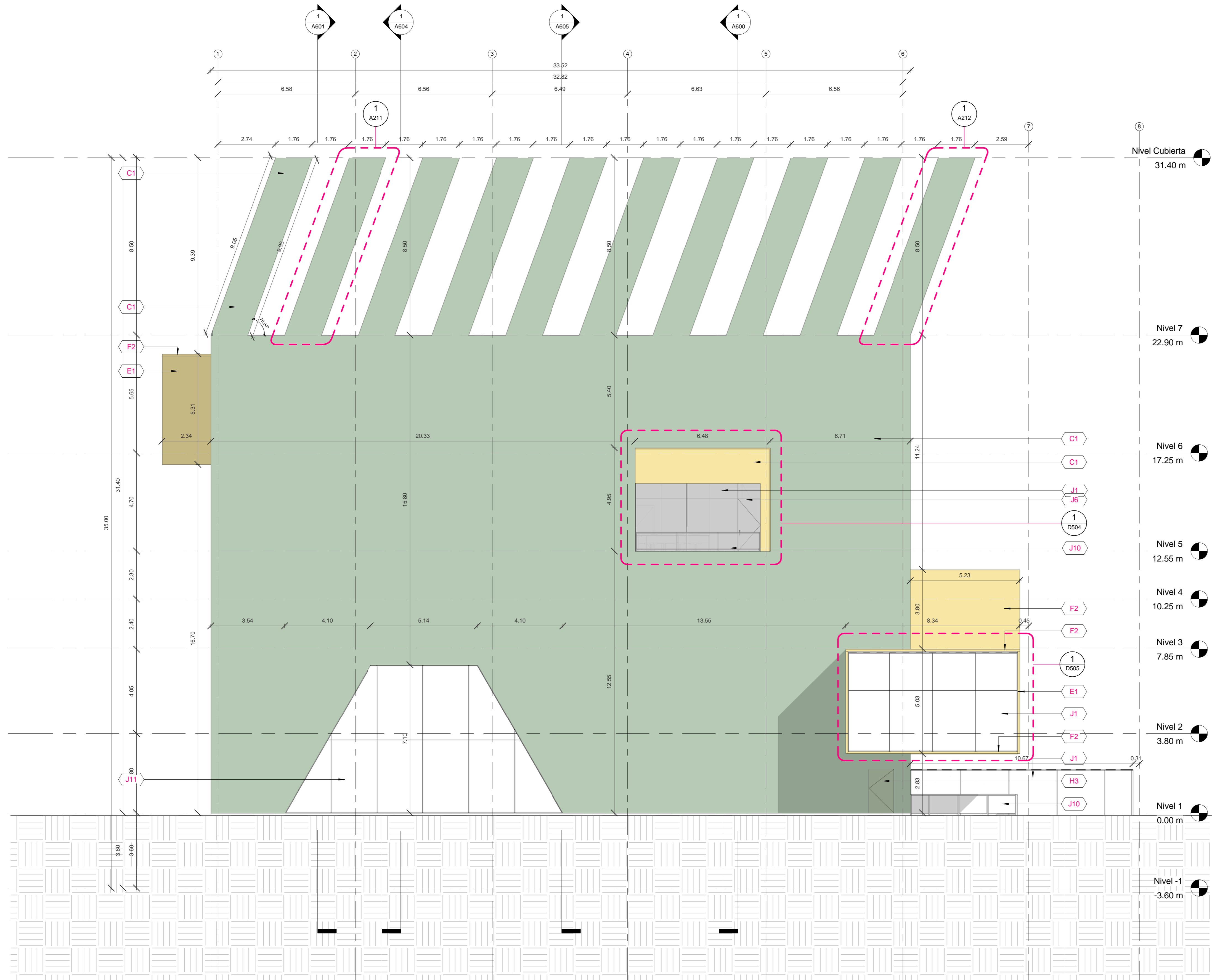

Listado de Especificaciones	
Código	Item
C1	Muro en concreto a la vista color verde 10cm
E1	Recubrimiento en lámina de aluminio compuesto color dorado
F2	Cieloraso en lámina de aluminio compuesto color dorado
H3	Puerta cortafuego color verde
J1	Ventana en vidrio transparente laminado 6+6
J6	Puerta batiente sencilla en vidrio templado 10mm
J10	Baranda en vidrio templado 10 mm con pasamanos en acero inoxidable
J11	Ventana en vidrio laminado perforado 6+6

OBSERVACIONES

---



---



---

EMISIONES

---



---



---

FECHA DE IMPRESIÓN: 06/03/2015 03:33:33 p.m.  
IMPRESIÓN 90x60cm: 1 : 100  
IMPRESIÓN 45X30cm: 1 : 100 x 2

ARQUITECTURA  
Fachada Oriental

# A502