

M A M B A

Museo de Arte Moderno de Barranquilla

DIRECCIÓN DEL PREDIO

Calle 36 N° 46-66
Barranquilla

PROMOTOR DEL PROYECTO

RESPONSABLE DEL PROYECTO

ESTUDIOS Y DISEÑOS

EL EQUIPO MAZZANTI

Mazzanti & Arquitectos S.A.
EL EQUIPO DE MAZZANTI
ARQ. GIANCARLO MAZZANTI SIERRA
M.P. 25700-71000 CHD

ESQUEMA DE UBICACIÓN

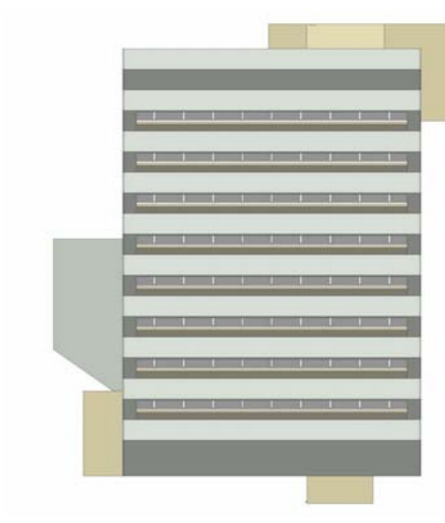

OBSERVACIONES

EMISIONES

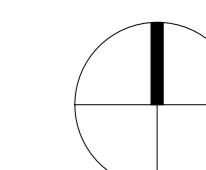

FECHA DE IMPRESIÓN: 06/03/2015 03:33:18 p.m.
IMPRESIÓN 90x60cm: 1 : 100
IMPRESIÓN 45X30cm: 1 : 100 x 2

ARQUITECTURA
Fachada Sur

A501

El presente documento es propiedad de EL EQUIPO MAZZANTI y no debe ser copiado, reproducido o distribuido sin el consentimiento escrito de este equipo. Toda infracción será perseguida legalmente. Este documento es válido únicamente para el proyecto y no debe ser utilizado para otros fines. El presente documento es válido únicamente para el proyecto y no debe ser utilizado para otros fines. El presente documento es válido únicamente para el proyecto y no debe ser utilizado para otros fines.

El presente documento es propiedad de EL EQUIPO MAZZANTI y no debe ser copiado, reproducido o distribuido sin el consentimiento escrito de este equipo. Toda infracción será perseguida legalmente. Este documento es válido únicamente para el proyecto y no debe ser utilizado para otros fines. El presente documento es válido únicamente para el proyecto y no debe ser utilizado para otros fines. El presente documento es válido únicamente para el proyecto y no debe ser utilizado para otros fines.

El presente documento es propiedad de EL EQUIPO MAZZANTI y no debe ser copiado, reproducido o distribuido sin el consentimiento escrito de este equipo. Toda infracción será perseguida legalmente. Este documento es válido únicamente para el proyecto y no debe ser utilizado para otros fines. El presente documento es válido únicamente para el proyecto y no debe ser utilizado para otros fines. El presente documento es válido únicamente para el proyecto y no debe ser utilizado para otros fines.

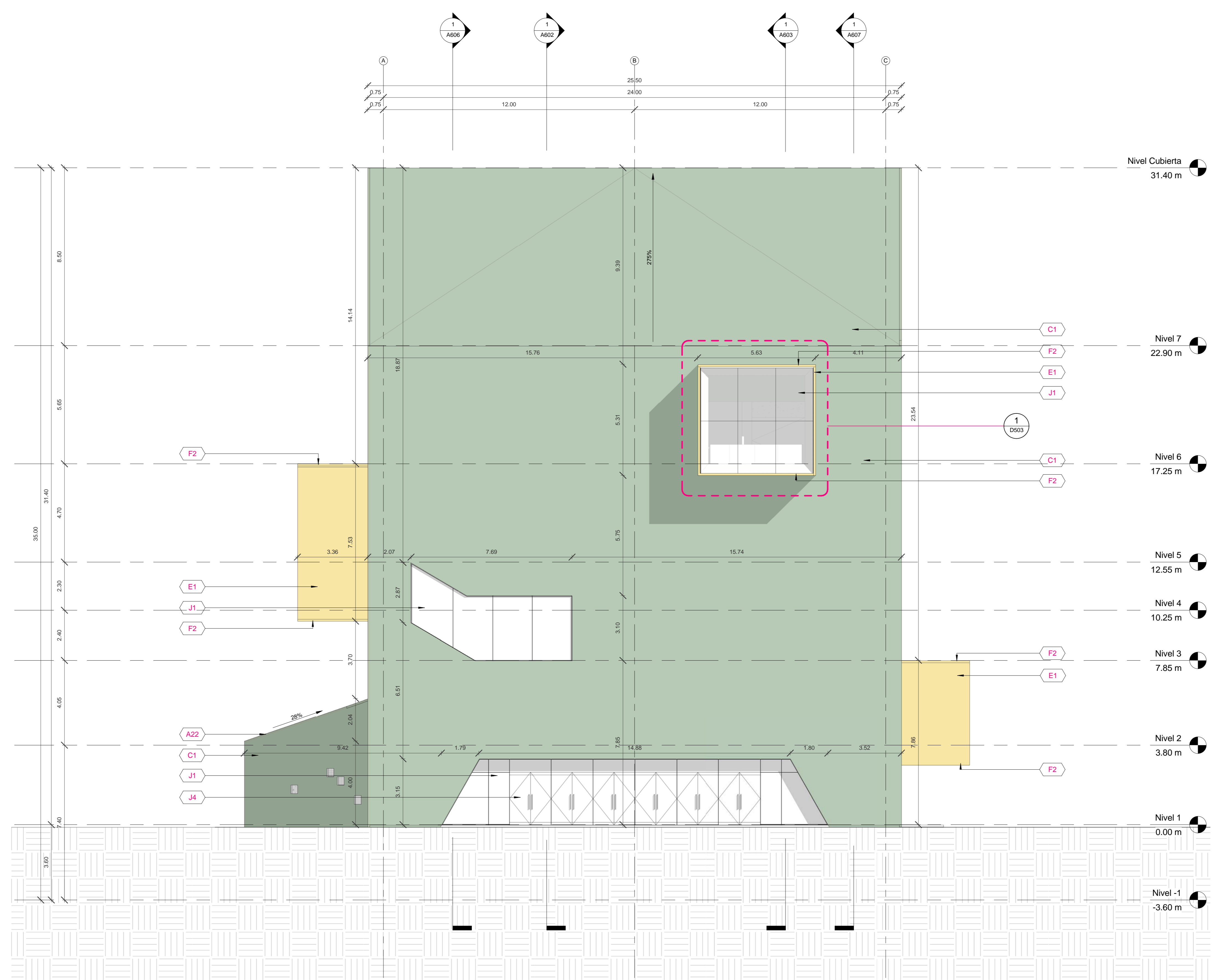

Listado de Especificaciones	
Código	Ítem
A22	Placa maciza en concreto color verde
C1	Muro en concreto a la vista color verde 10cm
E1	Recubrimiento en lámina de aluminio compuesto color dorado
F2	Cieloraso en lámina de aluminio compuesto color dorado
J1	Ventana en vidrio transparente laminado 6+6
J4	Puerta batiente doble en vidrio templado 12mm