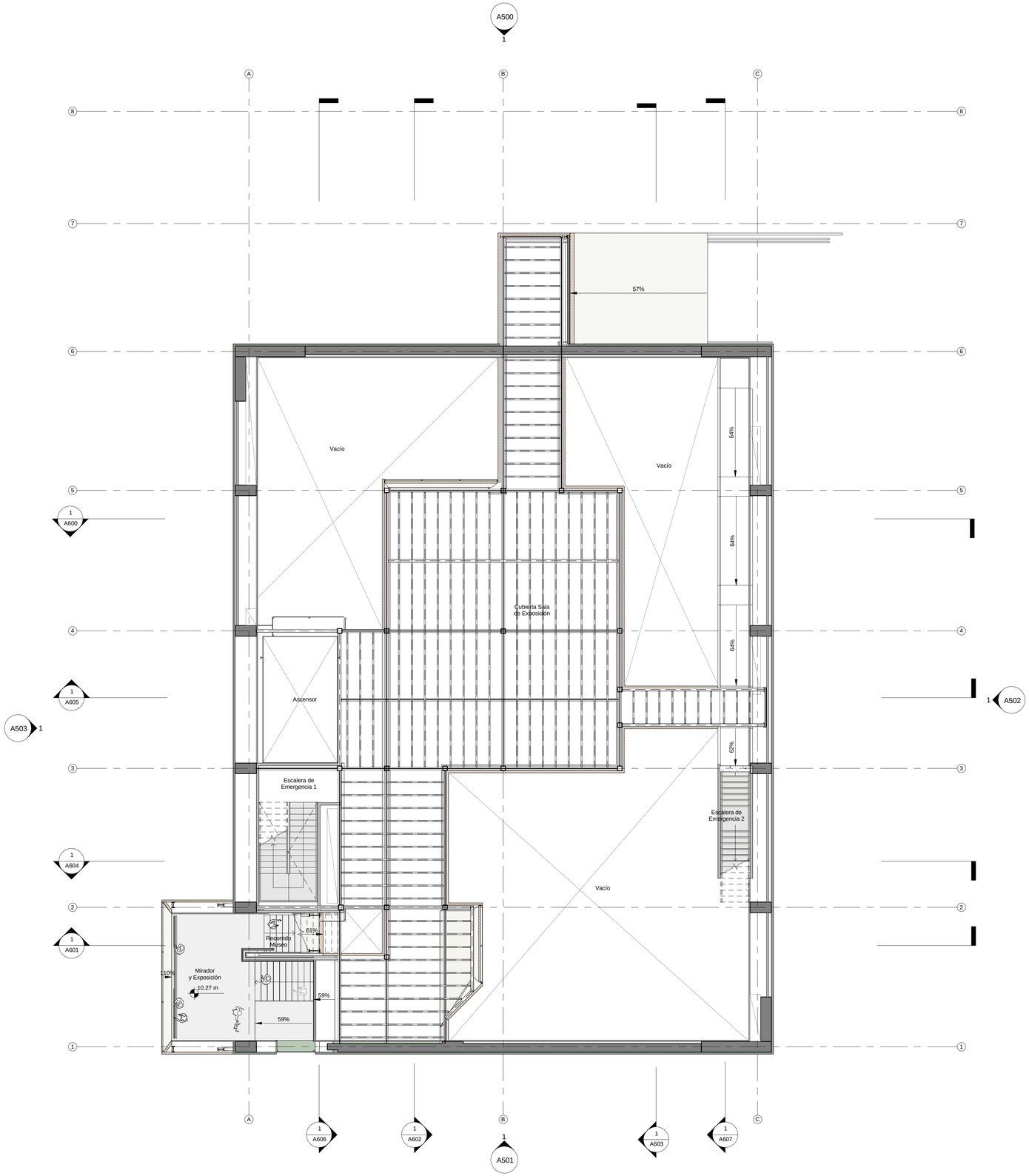

06/03/2015 03:27:24 p.m.

C:\Revit Projects\Diskstation\Model\MAMBA User_2015-3-06.rvt

EL EQUIPO DE MAZZANTI (Arquitectura y Ingeniería Estructural) y Consultores Ltda. - Prohibida su venta.

PL. 100 (ARQUITECTURA) Hoja 4.21

1. LOS CONTRATISTAS DEBEN COMPROBAR CON LA ARQUITECTA, PARA DECIDIR SOBRE EL CORTE DE TUBOS Y SILLA, SE DISEÑAN PREFABRICADAS LOS DISTINTOS MARCOS Y A LOS ESTIRADOS, COMO DISTINGUIDOS EN PLANTA ARQUITECTONICA.
2. EL CONTRATISTA DEBE COMPROBAR CON LA ARQUITECTA, PARA DECIDIR SOBRE EL CORTE DE TUBOS Y SILLA, SE DISEÑAN PREFABRICADAS LOS DISTINTOS MARCOS Y A LOS ESTIRADOS, COMO DISTINGUIDOS EN PLANTA ARQUITECTONICA.
3. EL CONTRATISTA DEBE COMPROBAR CON LA ARQUITECTA, PARA DECIDIR SOBRE EL CORTE DE TUBOS Y SILLA, SE DISEÑAN PREFABRICADAS LOS DISTINTOS MARCOS Y A LOS ESTIRADOS, COMO DISTINGUIDOS EN PLANTA ARQUITECTONICA.
4. EL CONTRATISTA DEBE COMPROBAR CON LA ARQUITECTA, PARA DECIDIR SOBRE EL CORTE DE TUBOS Y SILLA, SE DISEÑAN PREFABRICADAS LOS DISTINTOS MARCOS Y A LOS ESTIRADOS, COMO DISTINGUIDOS EN PLANTA ARQUITECTONICA.
5. EL CONTRATISTA DEBE COMPROBAR CON LA ARQUITECTA, PARA DECIDIR SOBRE EL CORTE DE TUBOS Y SILLA, SE DISEÑAN PREFABRICADAS LOS DISTINTOS MARCOS Y A LOS ESTIRADOS, COMO DISTINGUIDOS EN PLANTA ARQUITECTONICA.
6. EL CONTRATISTA DEBE COMPROBAR CON LA ARQUITECTA, PARA DECIDIR SOBRE EL CORTE DE TUBOS Y SILLA, SE DISEÑAN PREFABRICADAS LOS DISTINTOS MARCOS Y A LOS ESTIRADOS, COMO DISTINGUIDOS EN PLANTA ARQUITECTONICA.
7. EL CONTRATISTA DEBE COMPROBAR CON LA ARQUITECTA, PARA DECIDIR SOBRE EL CORTE DE TUBOS Y SILLA, SE DISEÑAN PREFABRICADAS LOS DISTINTOS MARCOS Y A LOS ESTIRADOS, COMO DISTINGUIDOS EN PLANTA ARQUITECTONICA.
8. EL CONTRATISTA DEBE COMPROBAR CON LA ARQUITECTA, PARA DECIDIR SOBRE EL CORTE DE TUBOS Y SILLA, SE DISEÑAN PREFABRICADAS LOS DISTINTOS MARCOS Y A LOS ESTIRADOS, COMO DISTINGUIDOS EN PLANTA ARQUITECTONICA.

EL DIBUJO DE ESTE PLANO (Arquitectura y Ingeniería Estructural) y Consultores Ltda. - Prohibida su venta.

1. LOS CONTRATISTAS DEBEN COMPROBAR CON LA ARQUITECTA, PARA DECIDIR SOBRE EL CORTE DE TUBOS Y SILLA, SE DISEÑAN PREFABRICADAS LOS DISTINTOS MARCOS Y A LOS ESTIRADOS, COMO DISTINGUIDOS EN PLANTA ARQUITECTONICA.
2. EL CONTRATISTA DEBE COMPROBAR CON LA ARQUITECTA, PARA DECIDIR SOBRE EL CORTE DE TUBOS Y SILLA, SE DISEÑAN PREFABRICADAS LOS DISTINTOS MARCOS Y A LOS ESTIRADOS, COMO DISTINGUIDOS EN PLANTA ARQUITECTONICA.
3. EL CONTRATISTA DEBE COMPROBAR CON LA ARQUITECTA, PARA DECIDIR SOBRE EL CORTE DE TUBOS Y SILLA, SE DISEÑAN PREFABRICADAS LOS DISTINTOS MARCOS Y A LOS ESTIRADOS, COMO DISTINGUIDOS EN PLANTA ARQUITECTONICA.
4. EL CONTRATISTA DEBE COMPROBAR CON LA ARQUITECTA, PARA DECIDIR SOBRE EL CORTE DE TUBOS Y SILLA, SE DISEÑAN PREFABRICADAS LOS DISTINTOS MARCOS Y A LOS ESTIRADOS, COMO DISTINGUIDOS EN PLANTA ARQUITECTONICA.
5. EL CONTRATISTA DEBE COMPROBAR CON LA ARQUITECTA, PARA DECIDIR SOBRE EL CORTE DE TUBOS Y SILLA, SE DISEÑAN PREFABRICADAS LOS DISTINTOS MARCOS Y A LOS ESTIRADOS, COMO DISTINGUIDOS EN PLANTA ARQUITECTONICA.
6. EL CONTRATISTA DEBE COMPROBAR CON LA ARQUITECTA, PARA DECIDIR SOBRE EL CORTE DE TUBOS Y SILLA, SE DISEÑAN PREFABRICADAS LOS DISTINTOS MARCOS Y A LOS ESTIRADOS, COMO DISTINGUIDOS EN PLANTA ARQUITECTONICA.
7. EL CONTRATISTA DEBE COMPROBAR CON LA ARQUITECTA, PARA DECIDIR SOBRE EL CORTE DE TUBOS Y SILLA, SE DISEÑAN PREFABRICADAS LOS DISTINTOS MARCOS Y A LOS ESTIRADOS, COMO DISTINGUIDOS EN PLANTA ARQUITECTONICA.
8. EL CONTRATISTA DEBE COMPROBAR CON LA ARQUITECTA, PARA DECIDIR SOBRE EL CORTE DE TUBOS Y SILLA, SE DISEÑAN PREFABRICADAS LOS DISTINTOS MARCOS Y A LOS ESTIRADOS, COMO DISTINGUIDOS EN PLANTA ARQUITECTONICA.

NOTA GENERAL:

1. LOS CONTRATISTAS DEBEN COMPROBAR CON LA ARQUITECTA, PARA DECIDIR SOBRE EL CORTE DE TUBOS Y SILLA, SE DISEÑAN PREFABRICADAS LOS DISTINTOS MARCOS Y A LOS ESTIRADOS, COMO DISTINGUIDOS EN PLANTA ARQUITECTONICA.
2. EL CONTRATISTA DEBE COMPROBAR CON LA ARQUITECTA, PARA DECIDIR SOBRE EL CORTE DE TUBOS Y SILLA, SE DISEÑAN PREFABRICADAS LOS DISTINTOS MARCOS Y A LOS ESTIRADOS, COMO DISTINGUIDOS EN PLANTA ARQUITECTONICA.
3. EL CONTRATISTA DEBE COMPROBAR CON LA ARQUITECTA, PARA DECIDIR SOBRE EL CORTE DE TUBOS Y SILLA, SE DISEÑAN PREFABRICADAS LOS DISTINTOS MARCOS Y A LOS ESTIRADOS, COMO DISTINGUIDOS EN PLANTA ARQUITECTONICA.
4. EL CONTRATISTA DEBE COMPROBAR CON LA ARQUITECTA, PARA DECIDIR SOBRE EL CORTE DE TUBOS Y SILLA, SE DISEÑAN PREFABRICADAS LOS DISTINTOS MARCOS Y A LOS ESTIRADOS, COMO DISTINGUIDOS EN PLANTA ARQUITECTONICA.
5. EL CONTRATISTA DEBE COMPROBAR CON LA ARQUITECTA, PARA DECIDIR SOBRE EL CORTE DE TUBOS Y SILLA, SE DISEÑAN PREFABRICADAS LOS DISTINTOS MARCOS Y A LOS ESTIRADOS, COMO DISTINGUIDOS EN PLANTA ARQUITECTONICA.
6. EL CONTRATISTA DEBE COMPROBAR CON LA ARQUITECTA, PARA DECIDIR SOBRE EL CORTE DE TUBOS Y SILLA, SE DISEÑAN PREFABRICADAS LOS DISTINTOS MARCOS Y A LOS ESTIRADOS, COMO DISTINGUIDOS EN PLANTA ARQUITECTONICA.
7. EL CONTRATISTA DEBE COMPROBAR CON LA ARQUITECTA, PARA DECIDIR SOBRE EL CORTE DE TUBOS Y SILLA, SE DISEÑAN PREFABRICADAS LOS DISTINTOS MARCOS Y A LOS ESTIRADOS, COMO DISTINGUIDOS EN PLANTA ARQUITECTONICA.
8. EL CONTRATISTA DEBE COMPROBAR CON LA ARQUITECTA, PARA DECIDIR SOBRE EL CORTE DE TUBOS Y SILLA, SE DISEÑAN PREFABRICADAS LOS DISTINTOS MARCOS Y A LOS ESTIRADOS, COMO DISTINGUIDOS EN PLANTA ARQUITECTONICA.

M A M B A

Museo de Arte Moderno de Barranquilla

DIRECCIÓN DEL PREDIO

Calle 36 N° 46-66
Barranquilla

PROMOTOR DEL PROYECTO

RESPONSABLE DEL PROYECTO

ESTUDIOS Y DISEÑOS

EL EQUIPO MAZZANTI

Mazzanti & Arquitectos S.A.
EL EQUIPO DE MAZZANTI
ARQ. GIANCARLO MAZZANTI SIERRA
M.P. 25700-71000 CND

ESQUEMA DE UBICACIÓN

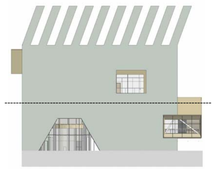

OBSERVACIONES

EMISIONES

FECHA DE IMPRESIÓN: 06/03/2015 03:27:24 p.m.
IMPRESIÓN 90x60cm: 1 : 100
IMPRESIÓN 45X30cm 1 : 100 x 2

ARQUITECTURA

Planta Nivel 4 (N 10.25)
Amoblado

A104A