

VERIFICAR LA PROFUNDIDAD DE CIMENTACION SI LA PROFUNDIDAD ES MENOR A LA PROFUNDIDAD RECOMENDADA EN EL ESTUDIO DE SUELOS DEMOLER EL MURO Y CONSTRUIRLO NUEVAMENTE CON LA VIGA SOBRE CICLOPEO SEGUN CORTE TIPICO DE ZAPATAS EN EL CASO QUE LOS MUROS EXISTENTES TENGAN UNA CIMENTACION UNICAMENTE EN CICLOPEO Y SU PROFUNDIDAD ESTE DE ACUERDO AL ESTUDIO DE SUELOS O ESTE CICLOPEO SE ENCUENTRE SOBRE SUELO PORTENTE CONSTRUIR LA VIGA DE AMARRE ADOSADA A LA CIMENTACION EXISTENTE LLEGANDO A LA MISMA PROFUNDIDAD Y VINCULAR EL MURO EXISTENTE A LA NUEVA VIGA CON TACHES # 3c/metro, DONDE HAYA COLUMNA NUEVA VER DETALLE 1

ALTERNATIVA 1

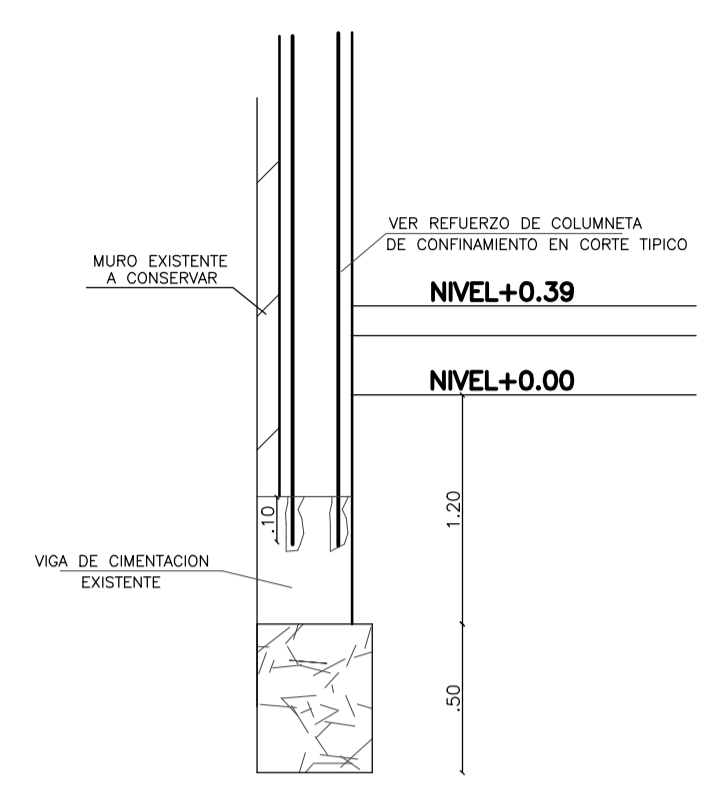

EN EL CASO QUE LOS MUROS EXISTENTES TENGAN CIMENTACION EN VIGA DE CONCRETO Y SU PROFUNDIDAD ESTE DE ACUERDO AL ESTUDIO DE SUELOS O ESTE CICLOPEO SE ENCUENTRE SOBRE SUELO PORTENTE ANCLAR EL REFUERZO DE LAS COLUMNETAS DE CONFINAMIENTO EN LA VIGA EXISTENTE CON ADITIVO HILTI 500 O SIMILAR, PREVIA REVISION DE LA VIGA EXISTENTE TANTO EN CONCRETO COMO EN REFUERZO O SEA QUE EL CONCRETO SEA DE 3000 PSI Y EL REFUERZO DE 60000 PSI, SI NO SE CUMPLE ESTE REQUISITO PROCEDER CON LA ALTERNATIVA 1

ALTERNATIVA 2

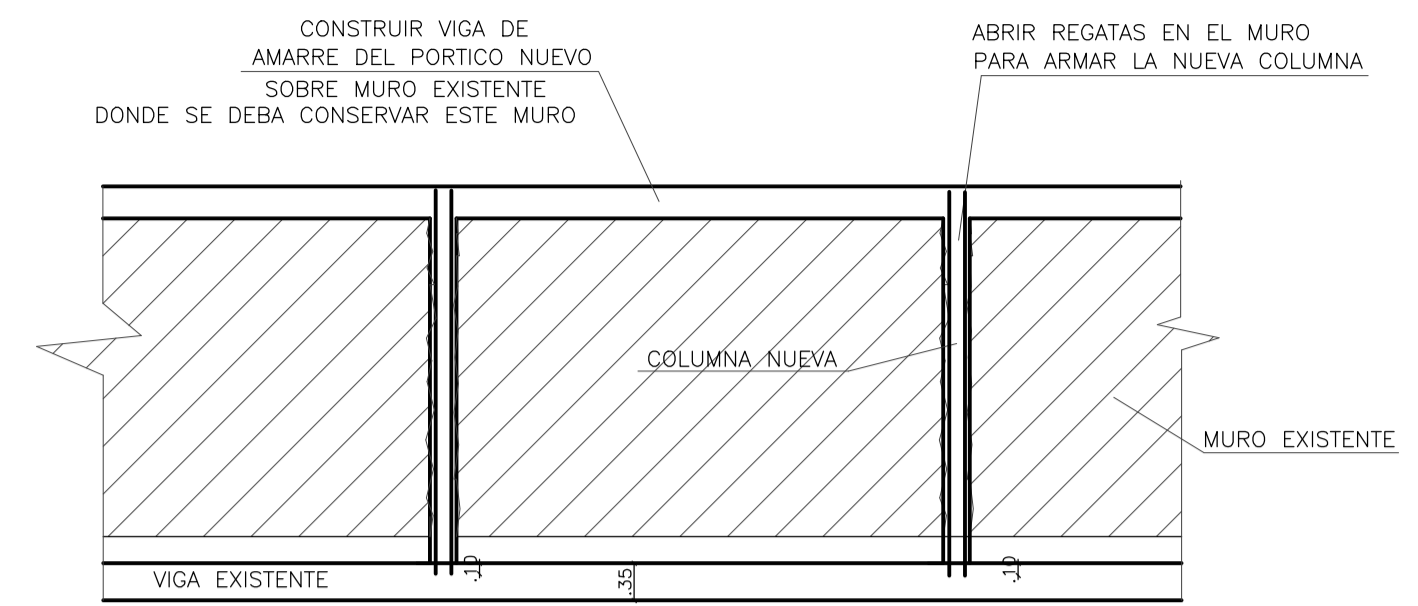

**CORTE TIPICO CONSTRUCTIVO PARA LA NUEVA ESTRUCTURA DONDE HAYA MUROS EXISTENTES Y ESTA VIGA EXISTENTE SE ENCUENTRE EN ESTRATO PORTANTE**  
ESCALA 1:75

ELEMENTOS NO ESTRUCTURALES

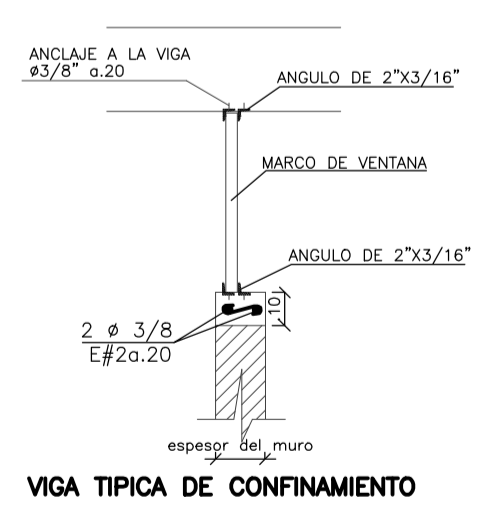
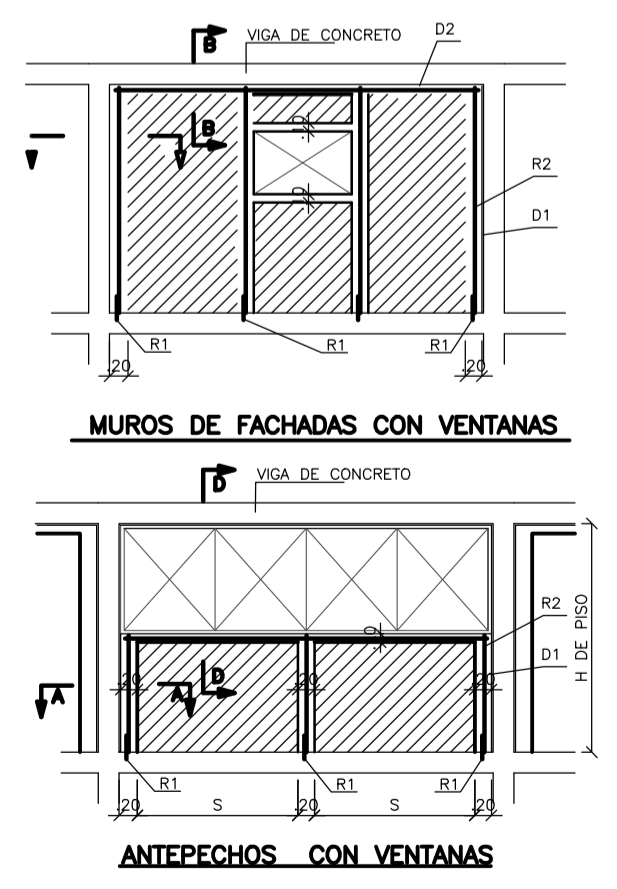
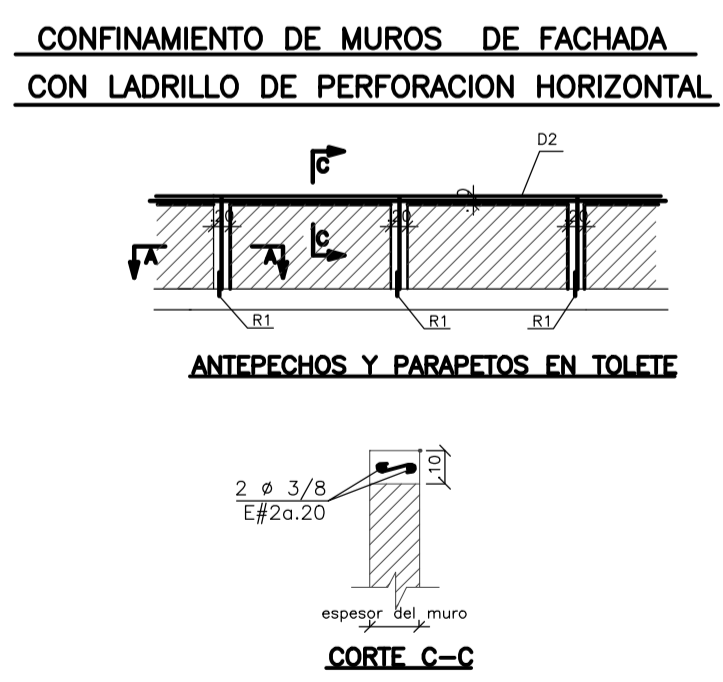
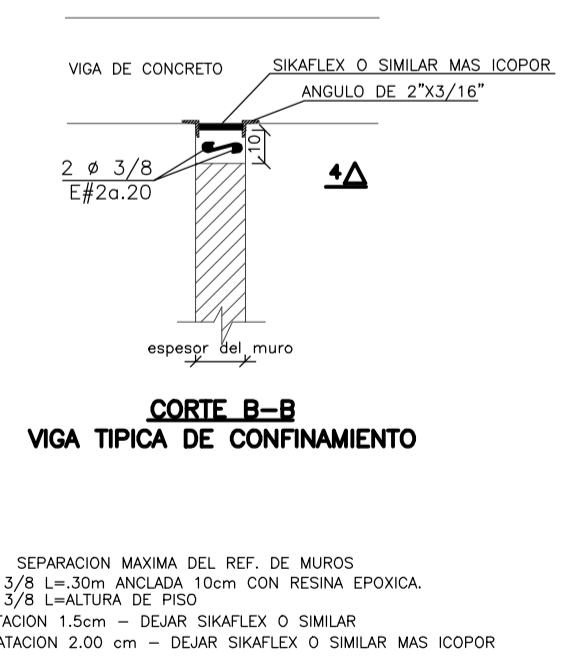
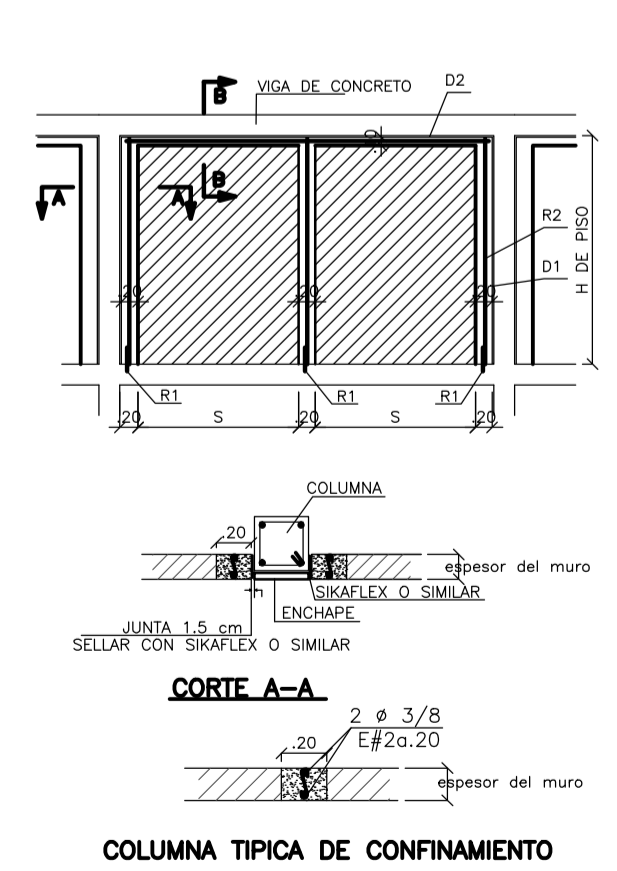

**NOMBRE DEL PROYECTO:**  
**ESPACIOS DE VIDA**  
MINISTERIO DE CULTURA

**BIBLIOTECA**  
**CORINTO CAUCA**

CODIGO MIN. CULTURA:  
19212

DIRECCION DE INMUEBLE:  
Calle 10 # 7-14

MAT. INMOBILIARIA:  
124-13241

PROYECTO ARQUITECTONICO:  
ARQ. ALEJANDRO SOKOLOFF  
4312 CND

PROYECTO TECNICO:  
*Lucia Rojas*  
ING. LUCIA ROJAS  
25202-01992 CND

ASESOR MINISTERIO DE CULTURA

COORDINADOR GENERAL DE PROYECTO  
MINISTERIO DE CULTURA

ARQ. JORGE ALBERTO GIRALDO B.

NOTAS:  
-No tomar medidas directamente sobre el plano.  
-No hacer modificaciones a los planos sin la autorización de los arquitectos encargados.  
-Este plano anula a los anteriores a esta fecha.  
-Verificar y confrontar las medidas en obra.

OBSERVACIONES:

CONTENIDO:  
CORTES  
ELEMENTOS NO ESTRUCTURALES

ESCALA: 1:75  
FECHA: 06-SEP-2013

PLANO DE REFERENCIA:  
PROY-EST-27-CORINTO-B-PL14L4.dwg