



**NOMBRE DEL PROYECTO:**  
**ESPACIOS DE VIDA**  
MINISTERIO DE CULTURA

**BIBLIOTECA**  
**CORINTO CAUCA**

**CODIGO MIN. CULTURA:**  
19212

**DIRECCION DE INMUEBLE:**  
Calle 10 # 7-14

**MAT. INMOBILIARIA:**  
124-13241

**PROYECTO ARQUITECTONICO:**  
ARQ. ALEJANDRO SOKOLOFF  
4312 CND

**PROYECTO TECNICO:**  
*Lucia Rojas*  
ING. LUCIA ROJAS  
25202-01992 CND

**ASESOR MINISTERIO DE CULTURA**

**COORDINADOR GENERAL DE PROYECTO**  
MINISTERIO DE CULTURA

ARQ. JORGE ALBERTO GIRALDO B.

**NOTAS:**  
-No tomar medidas directamente sobre el plano.  
-No hacer modificaciones a los planos sin la autorización de los arquitectos encargados.  
-Este plano anula a los anteriores a esta fecha.  
-Verificar y confrontar las medidas en obra.

**OBSERVACIONES:**

**CONTENIDO:**  
PLANTA DE CUBIERTA PLANA  
COLUMNAS

**ESCALA:** 1:75 **FECHA:** 06-SEP-2013

**PLANO DE REFERENCIA:**  
PROY-EST-27-CORINTO-B-PL1AL4.dwg

CONVENCIONES COLUMNAS CONVENCIONES MUROS

- COLUMNA EXISTENTE
- COLUMNA NUEVA
- MURO NUEVO
- MURO SIN MODIFICACION
- MURO A DEMOLER

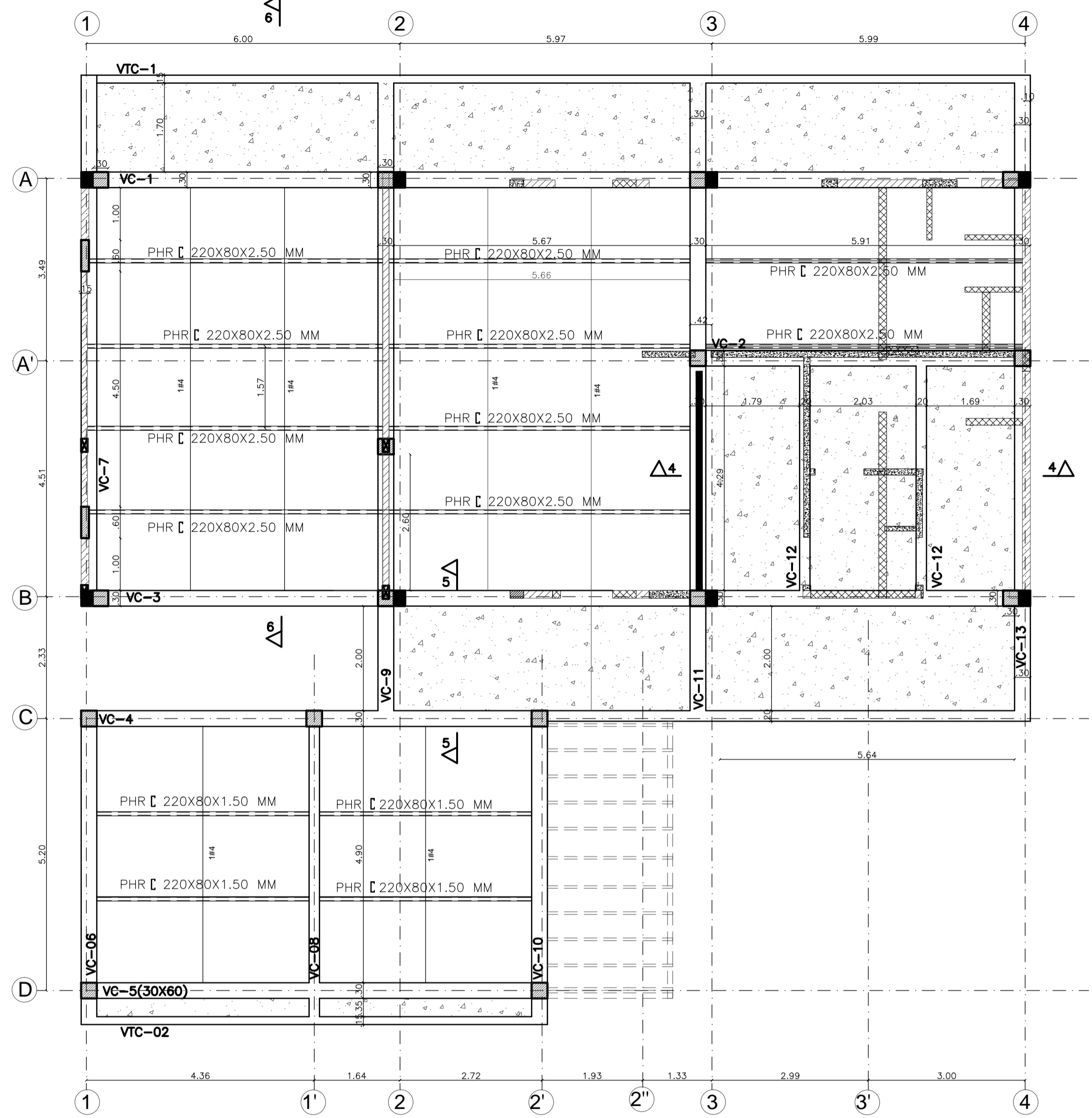

**PLANTA DE CUBIERTA PLANA**  
ESCALA 1:75

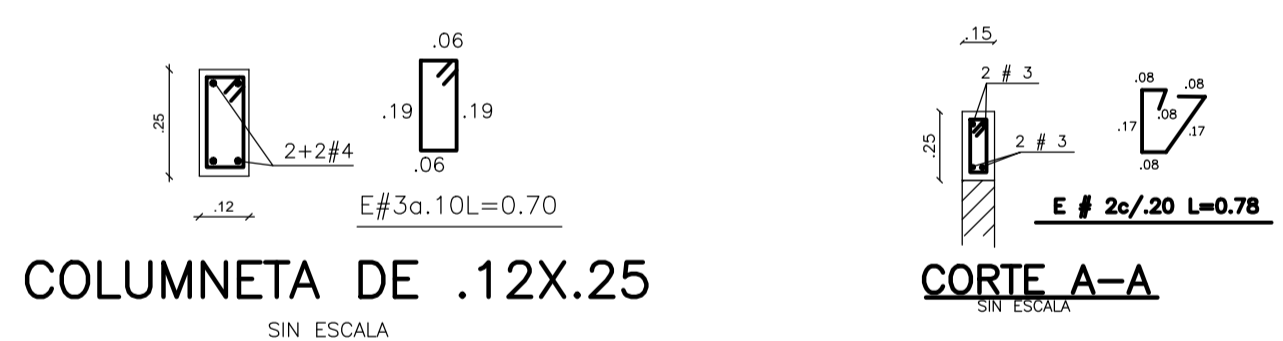
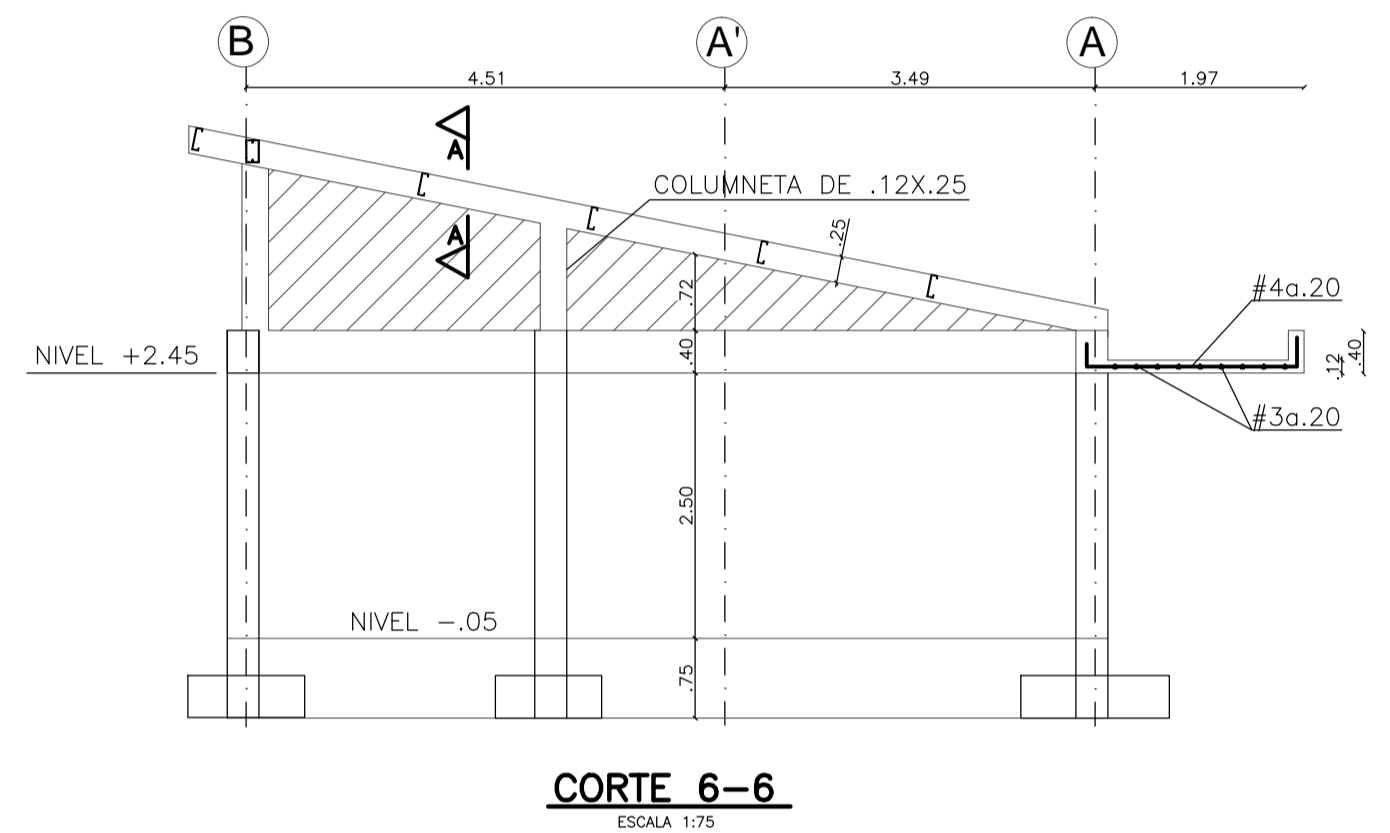
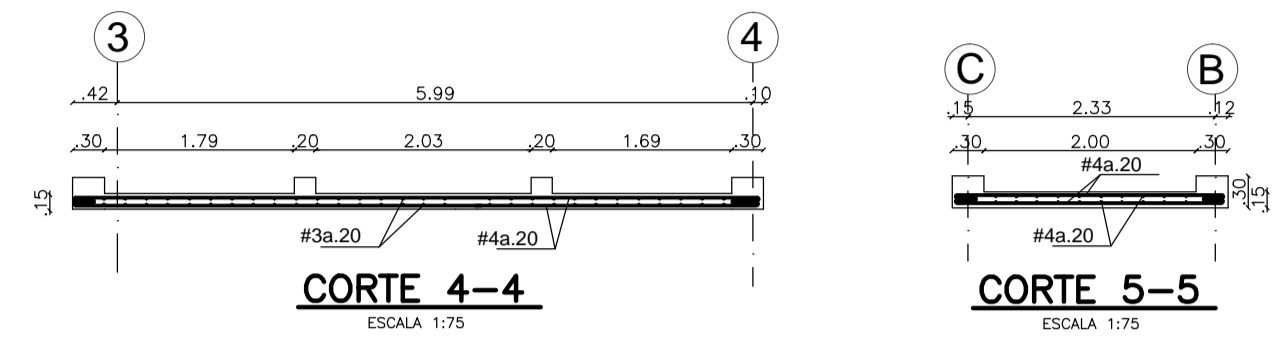

**ESPECIFICACIONES TECNICAS DE PERFILES ESTRUCTURALES:**  
PHR: PERFIL NEGRO

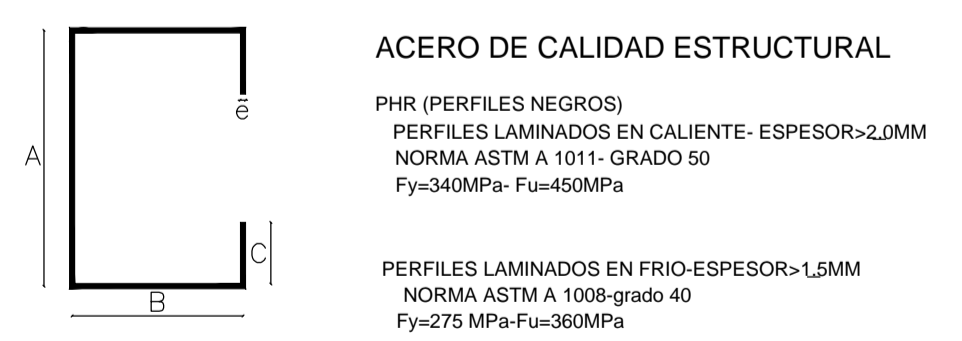

**ACERO DE CALIDAD ESTRUCTURAL**  
PHR (PERFILES NEGROS)  
PERFILES LAMINADOS EN CALIENTE- ESPESOR>2,0MM  
NORMA ASTM A 1011- GRADO 50  
Fy=340MPa- Fu=450MPa  
  
PERFILES LAMINADOS EN FRIO-ESPESOR>1,5MM  
NORMA ASTM A 1008-grado 40  
Fy=275 MPa-Fu=360MPa

