

PLANTA ESC_1:75

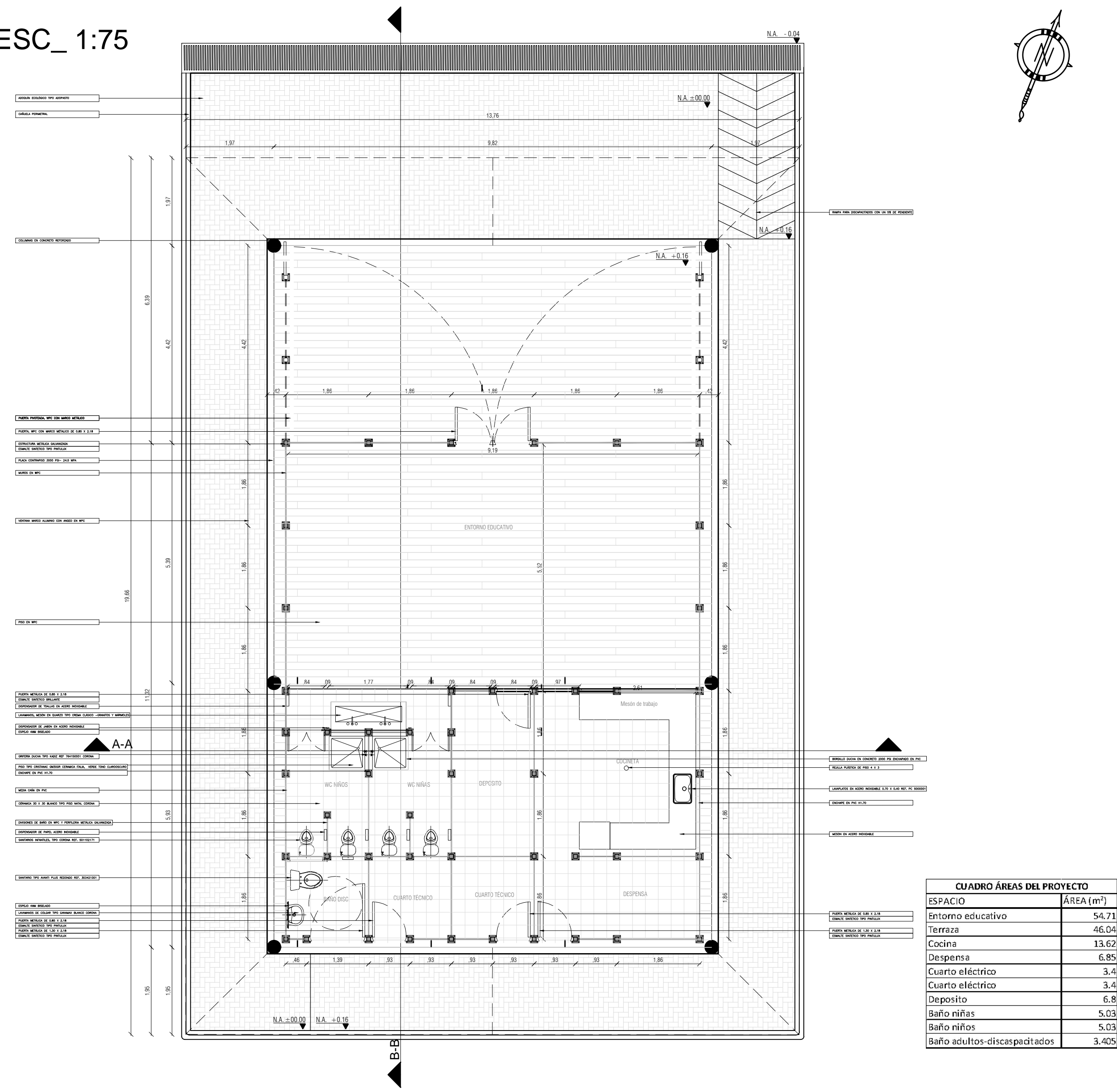

CUADRO ÁREAS DEL PROYECTO	
ESPACIO	ÁREA (m ²)
Entorno educativo	54,71
Terraza	46,04
Cocina	13,62
Despensa	6,85
Cuarto eléctrico	3,4
Cuarto eléctrico	3,4
Deposito	6,8
Baño niñas	5,03
Baño niños	5,03
Baño adultos discapacitados	3,425

FACHADA NORTE ESC_1:50

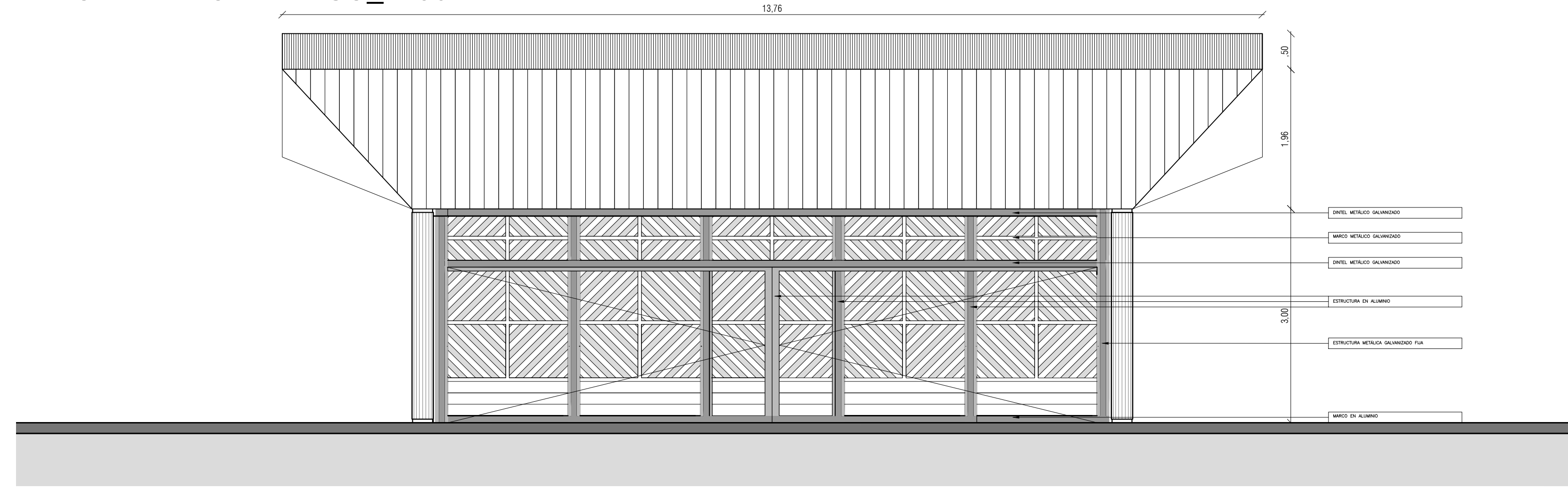

FACHADA SUR ESC_1:50

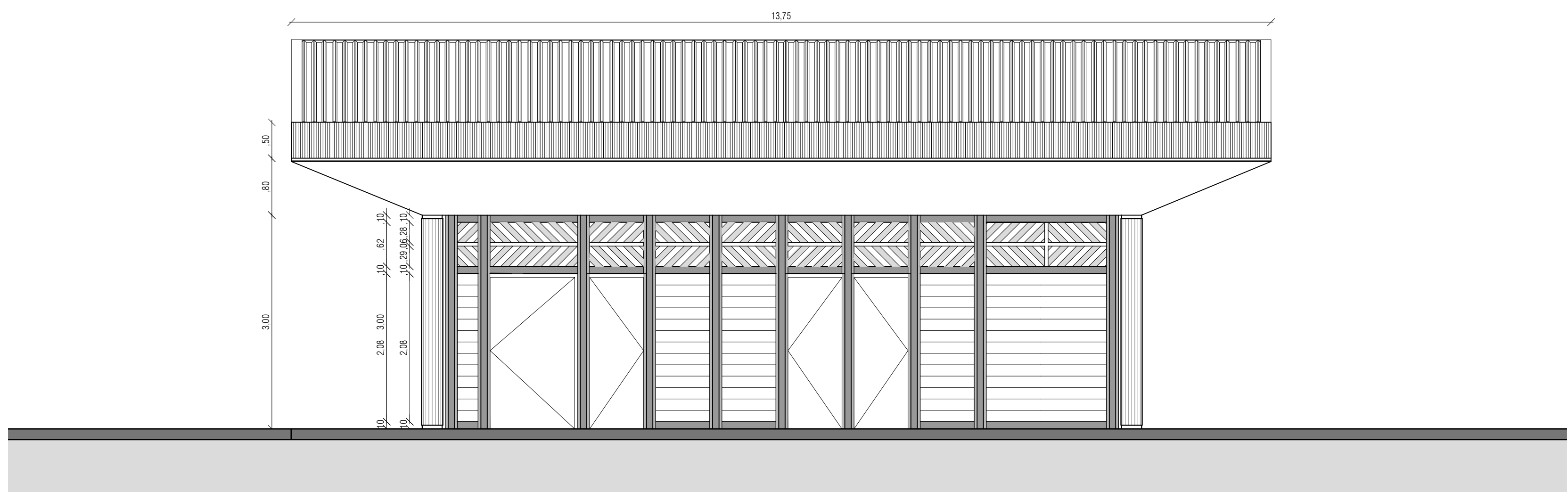

FACHADA OCCIDENTAL ESC_1:50

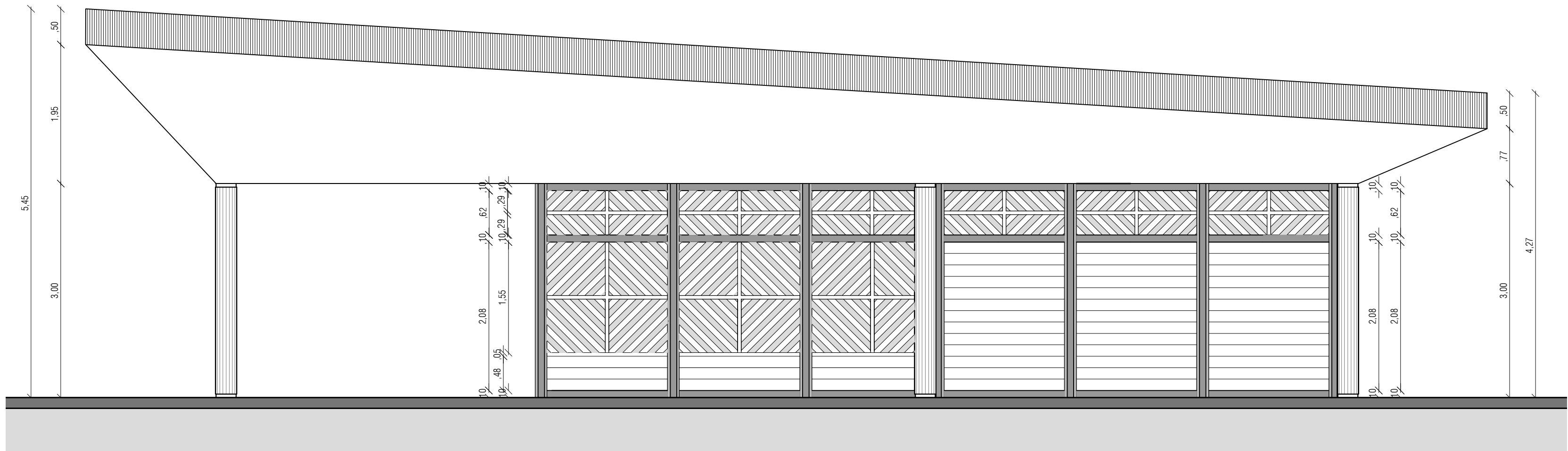

FACHADA SUR ESC_1:50

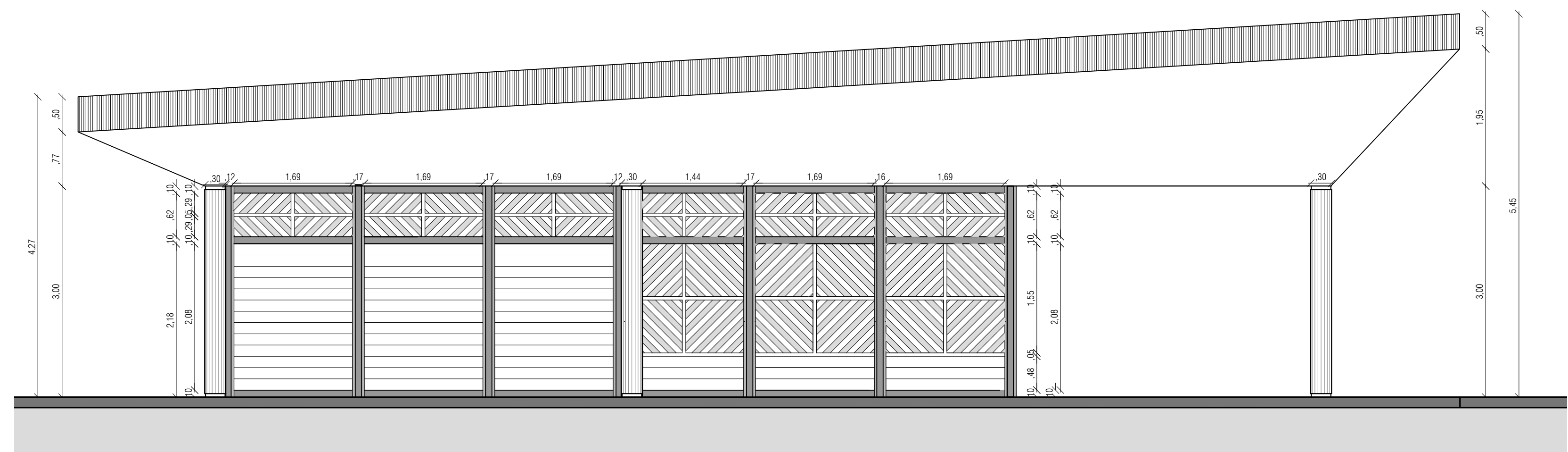

CORTE A-A ESC_1:50

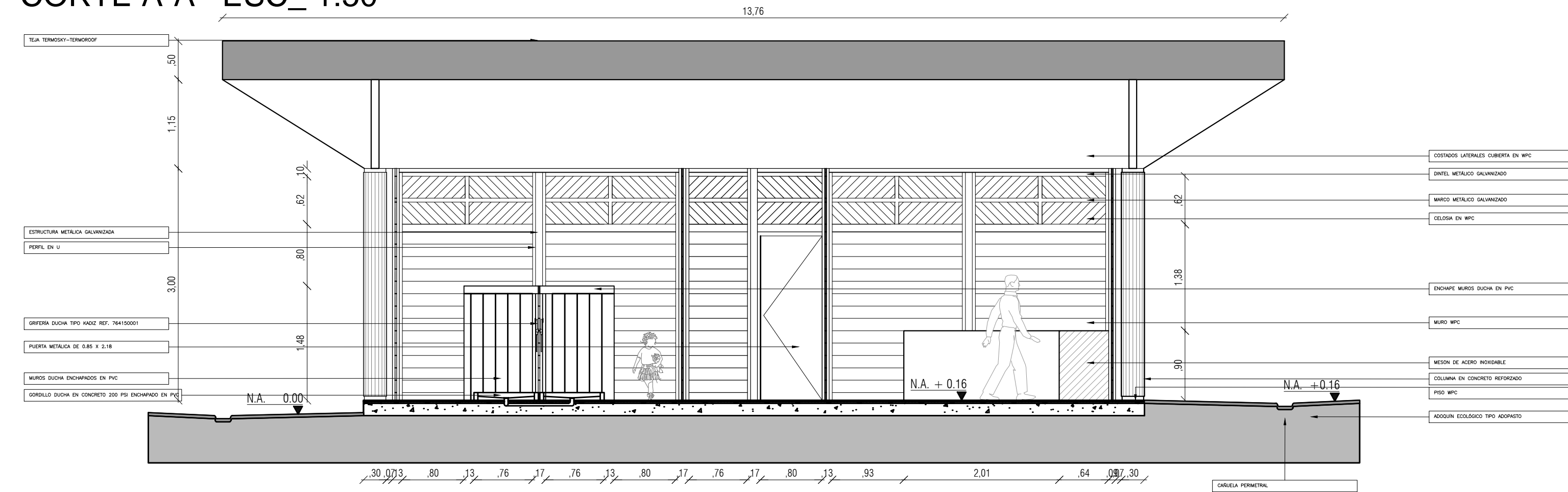

CORTE B-B ESC_1:75

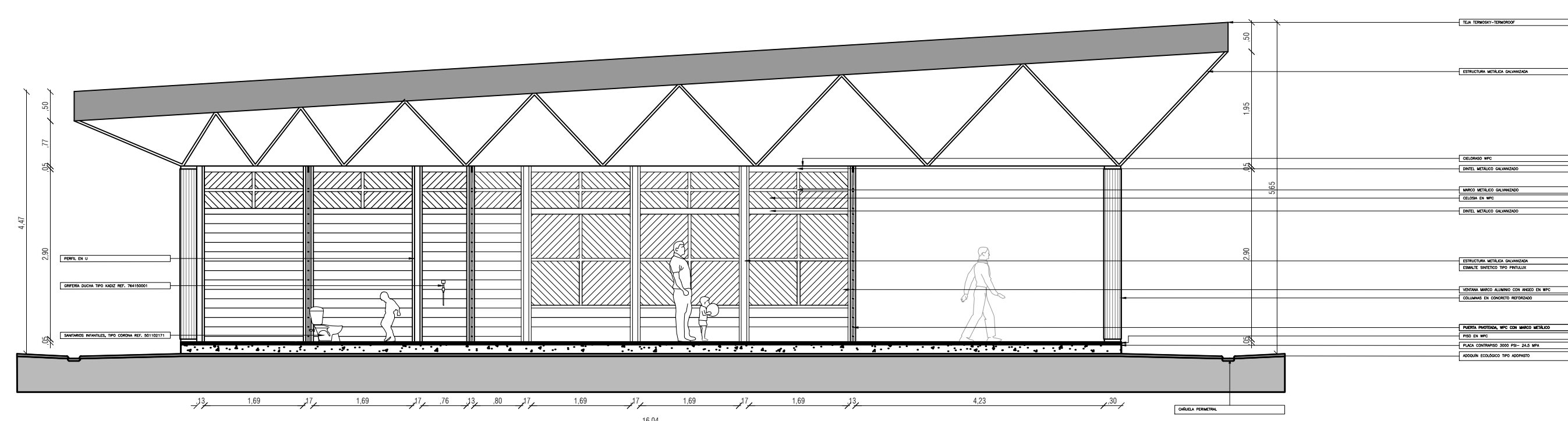

PLANO No. **A-GNRL-CDIAMZ-02** DE **2**
 PROYECTO: CENTRO DE DESARROLLO INFANTIL LETICIA

No CONVENIO: 238-2013

FINDETER ICBF

CONTIENE:
 PLANTA GENERAL
 CORTES AA' Y BB'
 FACHADA NORTE, SUR
 ORIENTE Y OCCIDENTE

ESCALA: INDICADAS

FECHA:
 23 DE FEBRERO DE 2015
 DISEÑADOR:

ARO MARCELA DE LA ROCHE
 MP 2570020038 CND
 Vo Bo INTERVENTORIA

VISTO BUENO INTERVENTORIA

NOMBRE ARCHIVO CAD
A-CDIAMZ-02.DWG

OBSERVACIONES

VERSION No. 1



de cero a Siempre
 Alta Consejería para Programas Especiales
 Presidencia de la Republica
 Telefono: 595-1860 Fax: 532-9746
 Bogota, Colombia