

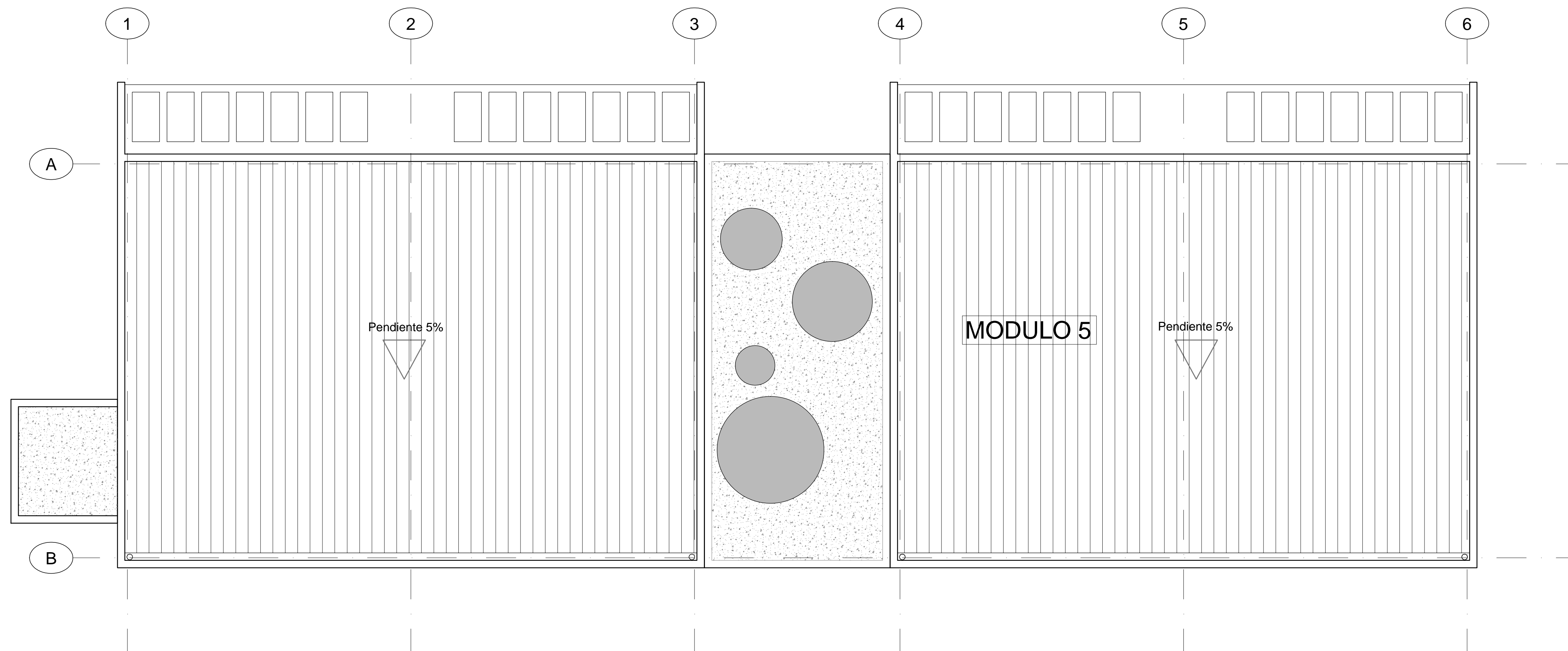

**PLANTA ARQUITECTONICA**  
ESC. \_\_\_\_ 1:75



**PLANTA DE CUBIERTA**  
ESC. \_\_\_\_ 1:75

PLANO No. 16 de 21

**DAPRE**



**BIENESTAR FAMILIAR**



**PSA**  
CONSORCIO CONSULTORES

PROPIETARIO:  
**PRESIDENCIA DE LA REPUBLICA**

PROYECTO:  
**CENTRO DE DESARROLLO INFANTIL C.D.I.**  
300 NIÑOS CLIMA CALIDO

No. CONVENIO:  
**212011**

LOCALIZACION:  
**APARTADÓ**  
DEP. ANTIOQUIA

REVISIONES:

No.	FECHA	MODIFICACIONES	ELABORO
0	23 10 15	ENTREGA PRODUCTO	PSA
1	14 10 15	ENTREGA PRODUCTO	PSA

CONVENCIONES:

OBSERVACIONES:

REALIZO - CONSULTORIA:  
CONSORCIO PSA CONSULTORES

**GONZALO VELASCO VIC.**  
LT 631312014-AAG504085

REVISO - INTERVENTORIA:  
CONSORCIO FABRICA FONADE 2013

**JULIANA PATRICIA LEAL G.**  
A391522011-52881830

CONTIENE:  
**A-016**  
PLANTA MODULO 5

ARCHIVO:  
Cartilla Arq\_CDI\_Apartadó\_02.dwg

FECHA:  
**14 OCTUBRE DE 2015**

ESCALA:  
**1 : 75**

PLANO No. 16 de 21