



PROPIETARIO:
PRESIDENCIA DE LA REPÚBLICA

PROYECTO:
**CENTRO DE DESARROLLO INFANTIL C.D.I.
300 NIÑOS CLIMA CALIDO**

No. CONVENIO:
212011

LOCALIZACION:
**APARTADÓ
DEP. ANTIOQUIA**

REVISIONES:

No.	FECHA	MODIFICACIONES	ELABORO
1	14 10 15	ENTREGA PROYECTO	PSA
2	14 10 15	ENTREGA FINAL	PSA

CONVENCIONES:

OBSERVACIONES:

REALIZO - CONSULTORIA:
CONSORCIO PSA CONSULTORES

GONZALO VELASCO VIC.
LT 631312014-AAG504085

REVISO - INTERVENTORIA:
CONSORCIO FABRICA FONADE 2013

JULIANA PATRICIA LEAL G.
A391522011-52881830

CONTIENE:
**A-006
CORTES MODULO 2**

ARCHIVO:
Cartilla Arq_CDI_Apartadó_01.dwg

FECHA:
14 OCTUBRE DE 2015

ESCALA:
1 : 75

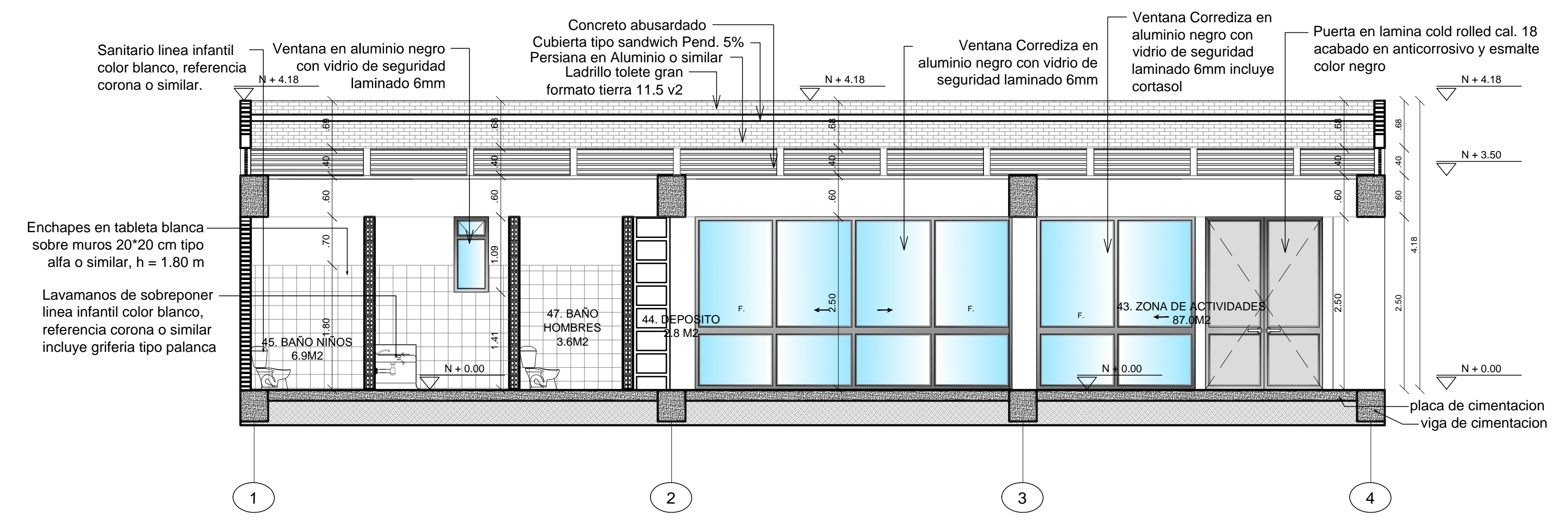

CORTE C - C
ESC. 1:75

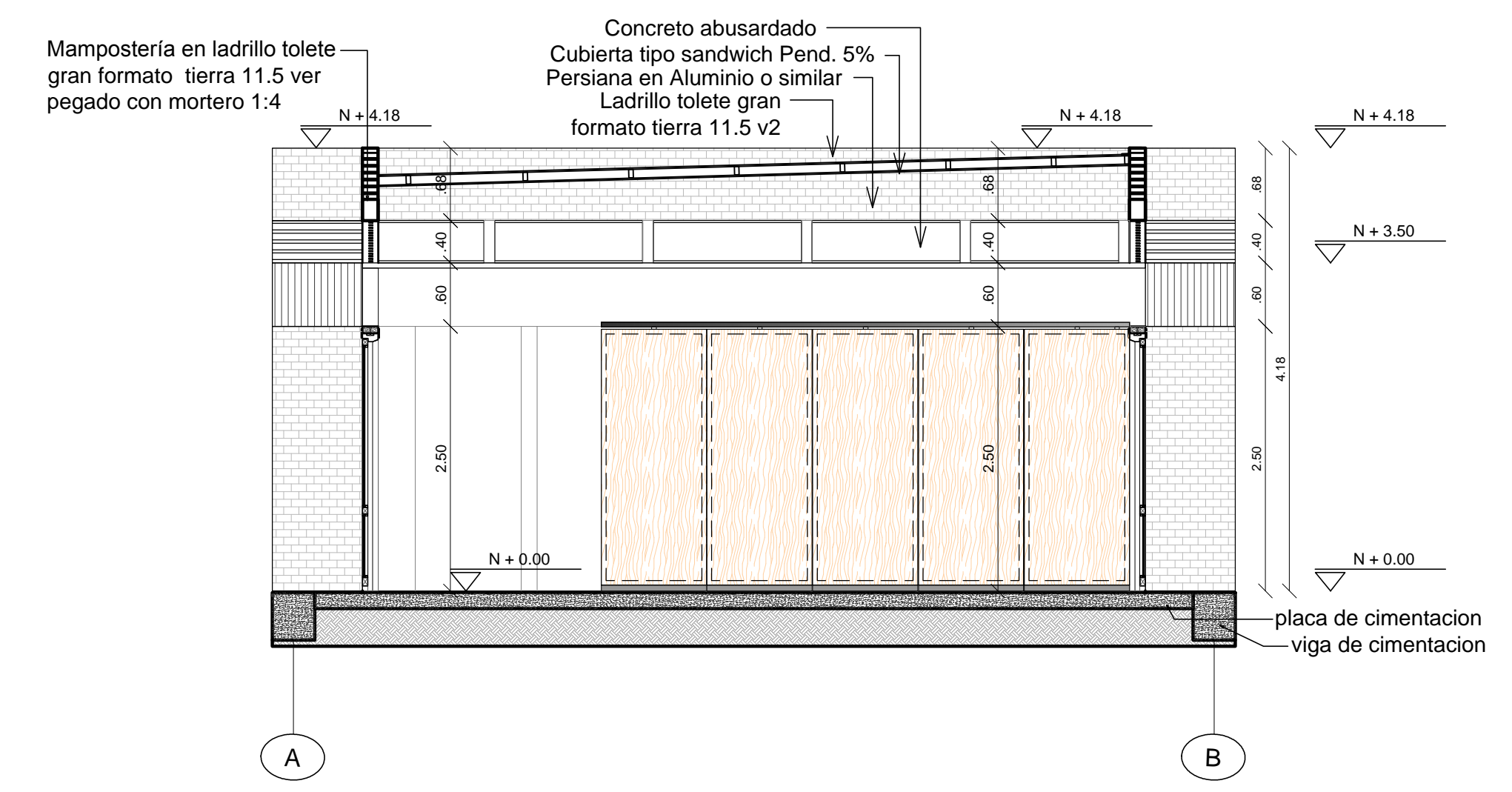

CORTE B - B
ESC. 1:75

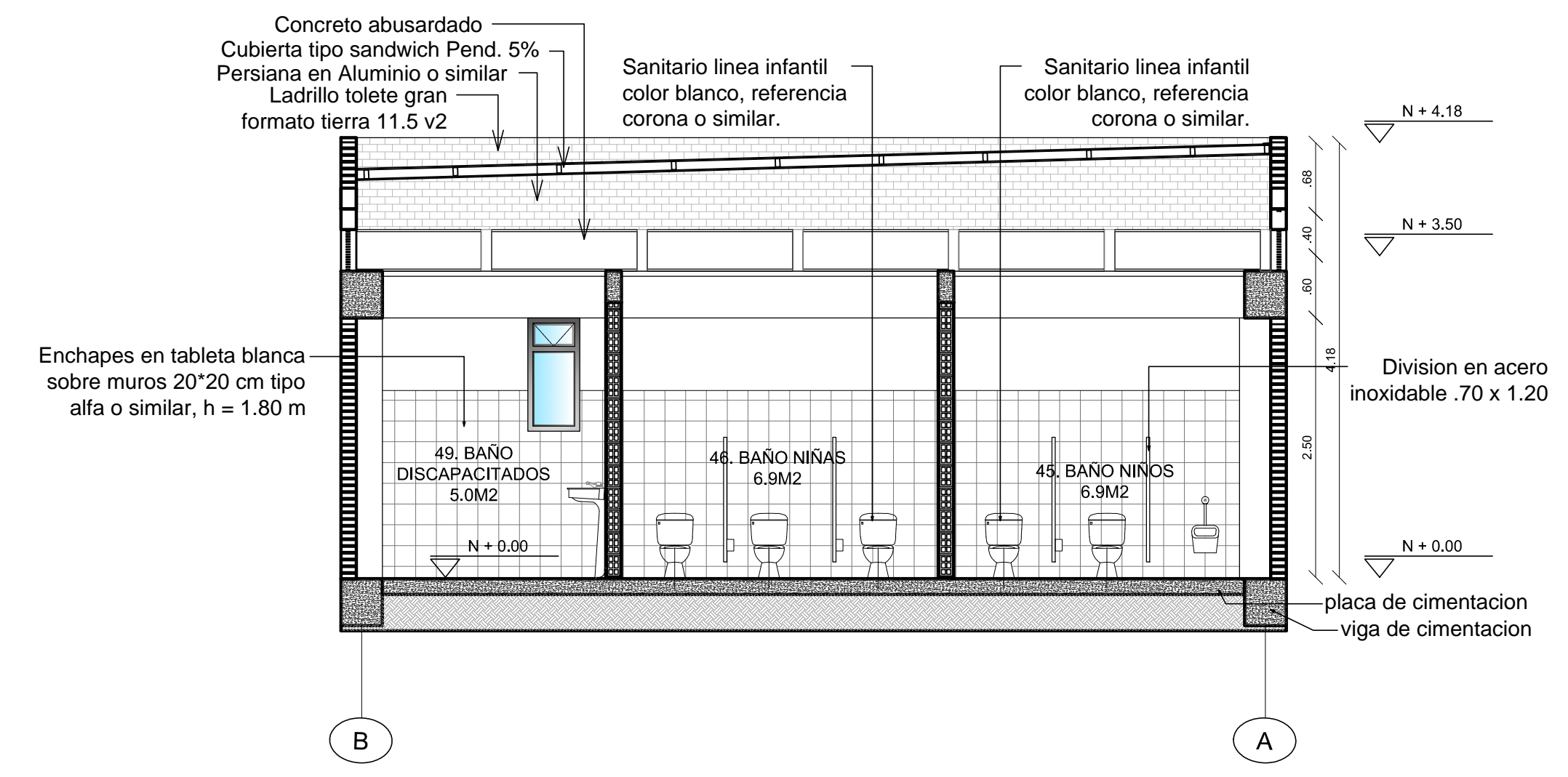

CORTE A - A
ESC. 1:75