

**FACHADA PRINCIPAL**  
ESC. 1:75

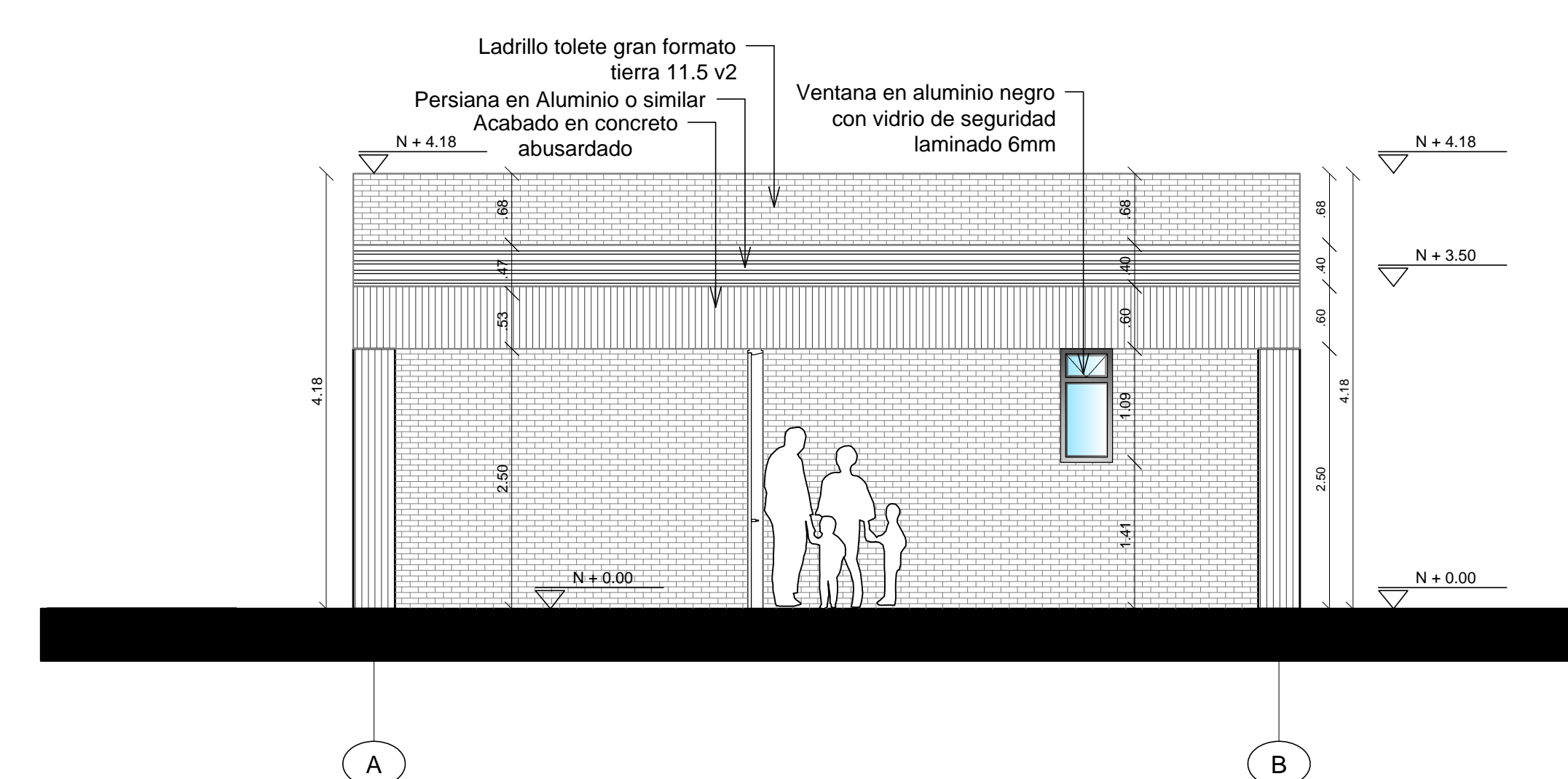

**FACHADA LATERAL IZQUIERDA**  
ESC. 1:75

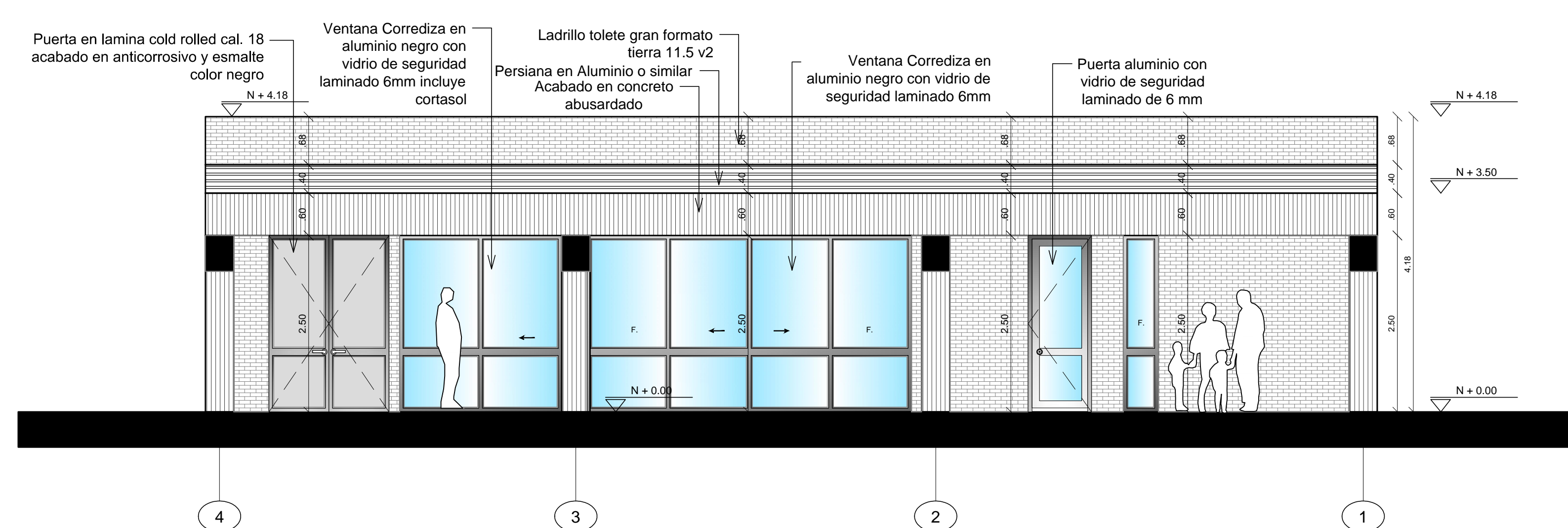

**FACHADA POSTERIOR**  
ESC. 1:75



PROPIETARIO:  
**21 DE LA REPUBLICA**

PROYECTO:  
**CENTRO DE DESARROLLO INFANTIL C.D.I. 300 NIÑOS CLIMA CALIDO**

No. CONVENIO:  
**212011**

LOCALIZACION:  
**APARTADÓ DEP. ANTIOQUIA**

REVISIONES:

No.	FECHA	MODIFICACIONES	ELABORO
23	10 15	ENTREGA PROYECTO	PSA
1	14 10 15	ENTREGA FINAL	PSA

CONVENCIONES:

OBSERVACIONES:

REALIZO - CONSULTORIA:  
CONSORCIO PSA CONSULTORES

**GONZALO VELASCO VIC.**  
LT 631312014-AAG504085

REVISO - INTERVENTORIA:  
CONSORCIO FABRICA FONADE 2013

**JULIANA PATRICIA LEAL G.**  
A391522011-52881830

CONTIENE:  
**A-005 FACHADAS MODULO 2**

ARCHIVO:  
Cartilla Arq\_CDI\_Apartadó\_01.dwg

FECHA:  
**14 OCTUBRE DE 2015**

ESCALA:  
**1 : 75**