

FACHDA LATERAL IZQUIERDA  
ESC.\_\_\_\_ 1:75

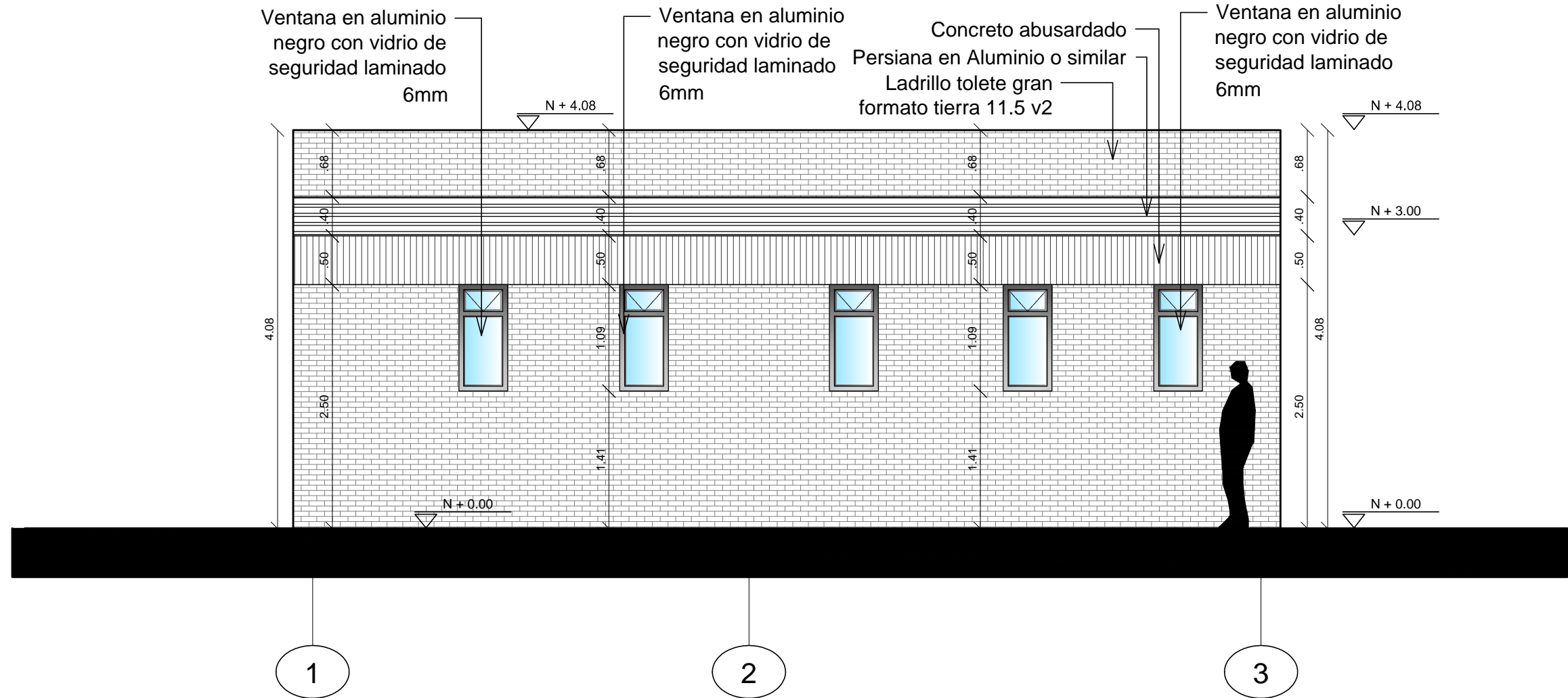

FACHADA PRINCIPAL  
ESC.\_\_\_\_ 1:75

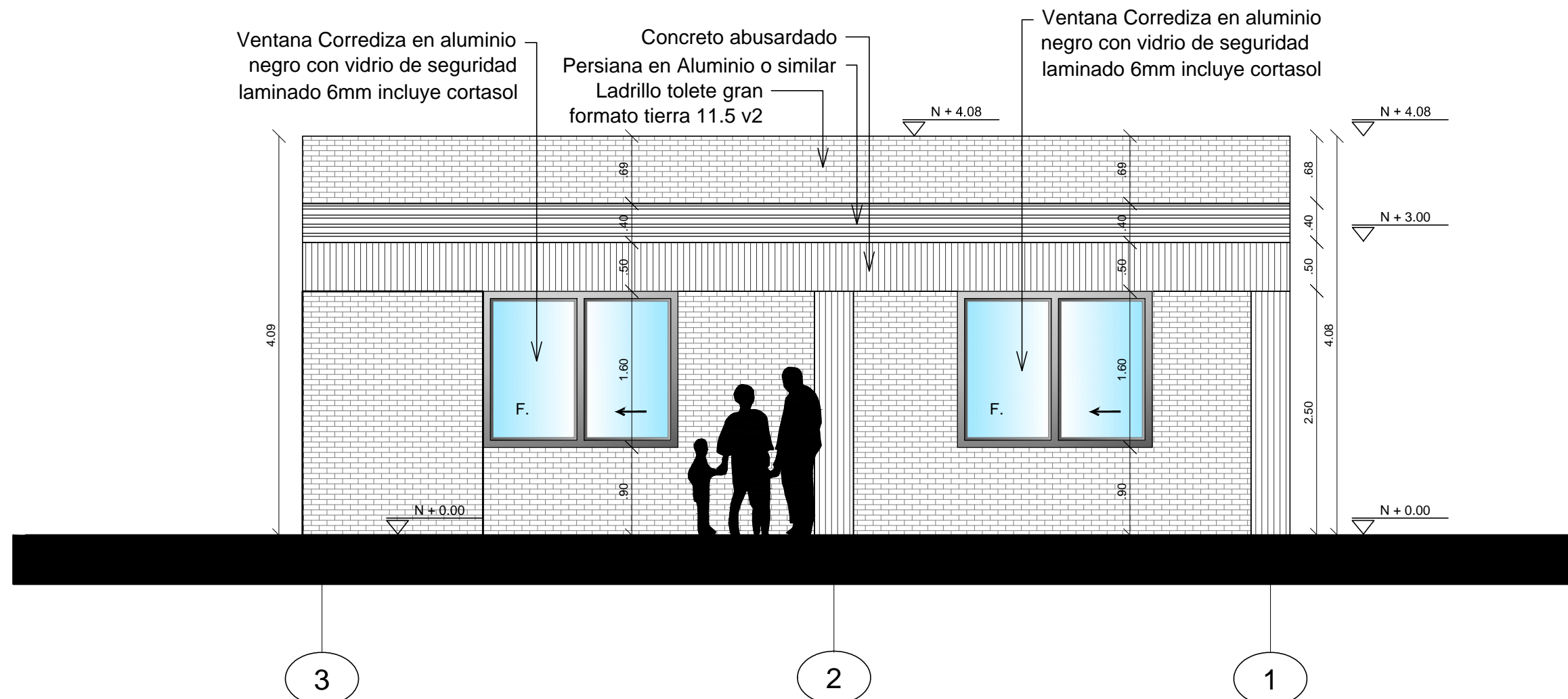

FACHADA POSTERIOR  
ESC.\_\_\_\_ 1:125

5 de 15

PLANO No.

REPÚBLICA DE COLOMBIA

DAPRE

BIENESTAR FAMILIAR

PSA

CONSORCIO CONSULTORES

PROPIETARIO:

PRESIDENCIA DE LA REPÚBLICA

PROYECTO:

CENTRO DE DESARROLLO INFANTIL C.D.I.  
160 NIÑOS CLIMA CALIDO

No. CONVENIO:

212011

LOCALIZACION:

TESALIA  
DEP. HUILA

REVISIONES:

No.	FECHA	MODIFICACIONES	ELABORO		
	d	m	a		
0	28	10	15	ENTREGA PRODUCTO	PSA
1	14	10	15	ENTREGA FINAL	PSA

CONVENCIONES:

OBSERVACIONES:

REALIZO - CONSULTORIA:

CONSORCIO PSA CONSULTORES

GONZALO VELASCO VIC.

LT 631312014-AAG504085

REVISO - INTERVENTORIA:

CONSORCIO FABRICA FONADE 2013

JULIANA PATRICIA LEAL G.

A391522011-52881830

CONTIENE:

A-005  
FACHADAS MODULO 2

ARCHIVO:

Cartilla Arq\_CDI\_Tesalia.dwg

FECHA:

14 OCTUBRE DE 2015

ESCALA:

1 : 75

PLANO No.

5 de 15