

**ACTA DE APERTURA DE SOBRE No. 2  
PROPUESTA ECONÓMICA DE LAS PROPUESTAS HABILITADAS**

**CONVOCATORIA PÚBLICA No. PAF-CORMAGDALENA-I-004-2020**

**OBJETO DEL PROCESO DE CONVOCATORIA PÚBLICA:**  
"INTERVENTORÍA INTEGRAL (TÉCNICA, ADMINISTRATIVA, FINANCIERA, CONTABLE, AMBIENTAL, SOCIAL Y JURÍDICA) PARA LA EJECUCIÓN DEL PROYECTO DENOMINADO: MANTENIMIENTO DEL CANAL NAVEGABLE CONCEPTUAL DE REFERENCIA 2020 MEDIANTE DRAGADO DEL CANAL DE ACCESO AL PUERTO DE BARRANQUILLA – DEPARTAMENTO DEL ATLÁNTICO".

Siendo las 09:10 a.m. del catorce (14) de febrero de dos mil veinte (2020), se da inicio a la Audiencia Pública de Apertura de Sobre No. 2 (PROPUESTA ECONÓMICA) de la Convocatoria Pública No. PAF-CORMAGDALENA-I-004-2020, de conformidad con los Términos de Referencia, conforme al cual se hará entrega al Comité Evaluador del Sobre No. 2 de las propuestas que resulten habilitadas.

Para la apertura del sobre No. 2, se adoptaron los mecanismos de publicidad que permiten garantizar la transparencia del proceso y se realiza en la fecha y hora establecida en el cronograma de la presente convocatoria.

Así las cosas, se procede a la apertura del sobre 2 de los proponentes que resultaron habilitados conforme al Informe Definitivo de Verificación de Requisitos Habilitantes publicado el día trece (13) de febrero de dos mil veinte (2020), los cuales se encuentran en caja debidamente precintada bajo el No. 915880 y 915879 se procede a la apertura de dichos sobres.

IEH GRUCON S.A.
CONSORCIO DRAGADO 2020
CONSORCIO CANAL BARRANQUILLA

En la presente Acta se deja constancia que los sobres de las propuestas rechazadas por no cumplir con los requisitos habilitantes, no serán objeto de apertura en esta Audiencia y por tanto permanecerán sellados, son las siguientes

CONSORCIO SERVINC – PROES
HMV INGENIEROS LTDA

**Nota:** El proponente HMV INGENIEROS LTDA, manifiesta que radicó una observación en las instalaciones de Findeter y Fiduprevisora, se le informa que conforme los términos de referencia, la apertura del sobre No.2 se realizará de conformidad con el Informe Definitivo de Verificación de Requisitos Habilitantes elaborado por Findeter y publicado el día trece (13) de febrero de dos mil veinte (2020).

En constancia de lo anterior, se firma a las 09:22 a.m., por quienes en ella intervinieron,

Destino: GERENCIA DE NEGOCIOS



No. 20200320255522

Fecha Radicado: 2020-01-30 08:44:06

Anexos: 1F7-SOBRES/DBARDOSA/ALOPEZ

Fiduprevisora



## CONVOCATORIA N° PAF-CORMAGDALENA-I-004-2020

**“INTERVENTORÍA INTEGRAL (TÉCNICA, ADMINISTRATIVA, FINANCIERA, CONTABLE, AMBIENTAL, SOCIAL Y JURÍDICA) PARA LA EJECUCIÓN DEL PROYECTO DENOMINADO: MANTENIMIENTO DEL CANAL NAVEGABLE CONCEPTUAL DE REFERENCIA 2020 MEDIANTE DRAGADO DEL CANAL DE ACCESO AL PUERTO DE BARRANQUILLA – DEPARTAMENTO DEL ATLÁNTICO”**

### **Sobre 2: Propuesta Económica - Original**

Fiduciaria La Previsora S.A. Calle 72 No. 10-03 Local 109 Ventanilla única del CRI, Bogotá, Colombia

CONSORCIO CANAL BARRANQUILLA



FORMATO 4  
PROPUESTA ECONOMICA

Presento a continuación mi propuesta económica en pesos colombianos, la cual incluye IVA, costos, gastos, impuestos, tasas y demás contribuciones a que hubiere lugar, que le apliquen.

"INTERVENTORÍA INTEGRAL (TÉCNICA, ADMINISTRATIVA, FINANCIERA, CONTABLE, AMBIENTAL, SOCIAL Y JURÍDICA) PARA LA EJECUCIÓN DEL PROYECTO DENOMINADO: MANTENIMIENTO DEL CANAL NAVEGABLE CONCEPTUAL DE REFERENCIA 2020 MEDIANTE DRAGADO DEL CANAL DE ACCESO AL PUERTO DE BARRANQUILLA – DEPARTAMENTO DEL ATLÁNTICO"

ITEM	DESCRIPCION	VALOR (SIN IVA)	IVA	VALOR TOTAL
A	"INTERVENTORÍA INTEGRAL (TÉCNICA, ADMINISTRATIVA, FINANCIERA, CONTABLE, AMBIENTAL, SOCIAL Y JURÍDICA) PARA LA EJECUCIÓN DEL PROYECTO DENOMINADO: MANTENIMIENTO DEL CANAL NAVEGABLE CONCEPTUAL DE REFERENCIA 2020 MEDIANTE DRAGADO DEL CANAL DE ACCESO AL PUERTO DE BARRANQUILLA – DEPARTAMENTO DEL ATLÁNTICO"	\$ 788.188.026,69	\$ 184.883.611,20	\$ 973.071.637,89
	VALOR DEL TOTAL DEL PROYECTO	\$ 788.188.026,69	\$ 184.883.611,20	\$ 973.071.637,89

Atentamente,

  
**SANTIAGO LUIS RIZO DELGADO**  
C.C. No. 73.711.796 de Cartagena.  
*Representante Legal*



**PATRIMONIO AUTÓNOMO DERIVADO P.A. FINDETER – CORMAGDALENA  
064-2019**

Calle 72 No. 10-03, local 109 ventanilla única de radicación del CRI (Centro de recursos de la Información) CRI de Fiduprevisora S.A.  
Bogotá, Colombia.

**ASUNTO:**

CONVOCATORIA N° PAF-CORMAGDALENA-I-004-2020

**OBJETO:**

“INTERVENTORÍA INTEGRAL (TÉCNICA, ADMINISTRATIVA, FINANCIERA, CONTABLE, AMBIENTAL, SOCIAL Y JURÍDICA) PARA LA EJECUCIÓN DEL PROYECTO DENOMINADO: MANTENIMIENTO DEL CANAL NAVEGABLE CONCEPTUAL DE REFERENCIA 2020 MEDIANTE DRAGADO DEL CANAL DE ACCESO AL PUERTO DE BARRANQUILLA – DEPARTAMENTO DEL ATLÁNTICO”

**OFERENTE:**

**CONSORCIO DRAGADO 2020**

**DIRECCIÓN:** CARRERA 48 No. 91- 75

**TELÉFONO:** 635 8811 - FAX: 616 4024

**E-MAIL:** [comercial@hidroconsulta.com](mailto:comercial@hidroconsulta.com); [jorge.gaitan@jesyca.com](mailto:jorge.gaitan@jesyca.com)

Destino: GERENCIA DE NEGOCIOS



**SOBRE No. 2**

No. 20200320254912

Fecha Radicado: 2020-01-30 08:22:38

Anexos: 1F/2-SOBRES/DBARDOSA/ALOPEZ

Fiduprevisora

**PROPUESTA ECONÓMICA**

ORIGINAL, 2 COPIAS EN MEDIO FÍSICO Y 1 EN MEDIO MAGNÉTICO

**PATRIMONIO AUTÓNOMO DERIVADO P.A. FINDETER – CORMAGDALENA  
064-2019**

Calle 72 No. 10-03, local 109 ventanilla única de radicación del CRI (Centro de recursos de la Información) CRI de Fiduprevisora S.A.  
Bogotá, Colombia.

**ASUNTO:**

CONVOCATORIA N° PAF-CORMAGDALENA-I-004-2020

**OBJETO:**

"INTERVENTORÍA INTEGRAL (TÉCNICA, ADMINISTRATIVA, FINANCIERA, CONTABLE, AMBIENTAL, SOCIAL Y JURÍDICA) PARA LA EJECUCIÓN DEL PROYECTO DENOMINADO: MANTENIMIENTO DEL CANAL NAVEGABLE CONCEPTUAL DE REFERENCIA 2020 MEDIANTE DRAGADO DEL CANAL DE ACCESO AL PUERTO DE BARRANQUILLA – DEPARTAMENTO DEL ATLÁNTICO"

OFERENTE:

**CONSORCIO DRAGADO 2020**

**PROPUESTA ECONÓMICA**

**ORIGINAL**

**ENERO 30 DE 2020**

**PATRIMONIO AUTÓNOMO DERIVADO P.A. FINDETER – CORMAGDALENA 064-2019**

**CONVOCATORIA No. PAF-CORMAGDALENA-I-004-2020**

**"INTERVENTORÍA INTEGRAL (TÉCNICA, ADMINISTRATIVA, FINANCIERA, CONTABLE, AMBIENTAL, SOCIAL Y JURÍDICA) PARA LA EJECUCIÓN DEL PROYECTO DENOMINADO: MANTENIMIENTO DEL CANAL NAVEGABLE CONCEPTUAL DE REFERENCIA 2020 MEDIANTE DRAGADO DEL CANAL DE ACCESO AL PUERTO DE BARRANQUILLA – DEPARTAMENTO DEL ATLÁNTICO"**

**ÍNDICE DE LA PROPUESTA ECONÓMICA**

**CONSORCIO DRAGADO 2020**

		<b>PÁG.</b>
<b>1</b>	<b>PROPUESTA ECONÓMICA (FORMATO 4)</b>	<b>1 - 2</b>
<b>2</b>	<b>MEDIO MAGNÉTICO</b>	<b>3</b>

**1. PROPUESTA ECONÓMICA  
(FORMATO 4)**

## FORMATO 4

### PROPUESTA ECONÓMICA

Presento a continuación mi propuesta económica en pesos colombianos, la cual incluye IVA, costos, gastos, impuestos, tasas y demás contribuciones a que hubiere lugar, que le apliquen

<b>INTERVENTORÍA INTEGRAL (TÉCNICA, ADMINISTRATIVA, FINANCIERA, CONTABLE, AMBIENTAL, SOCIAL Y JURÍDICA) PARA LA EJECUCIÓN DEL PROYECTO DENOMINADO: "MANTENIMIENTO DEL CANAL NAVEGABLE CONCEPTUAL DE REFERENCIA 2020 MEDIANTE DRAGADO DEL CANAL DE ACCESO AL PUERTO DE BARRANQUILLA – DEPARTAMENTO DEL ATLÁNTICO</b>			
<b>ÍTEM</b>	<b>VALOR SIN IVA</b>	<b>VALOR IVA (19%)</b>	<b>VALOR TOTAL OFERTA ECONÓMICA</b>
<b>INTERVENTORÍA INTEGRAL (TÉCNICA, ADMINISTRATIVA, FINANCIERA, CONTABLE, AMBIENTAL, SOCIAL Y JURÍDICA) PARA LA EJECUCIÓN DEL PROYECTO DENOMINADO: "MANTENIMIENTO DEL CANAL NAVEGABLE CONCEPTUAL DE REFERENCIA 2020 MEDIANTE DRAGADO DEL CANAL DE ACCESO AL PUERTO DE BARRANQUILLA – DEPARTAMENTO DEL ATLÁNTICO</b>	\$ 805.317.755,00	\$ 153.010.373,00	\$ 958.328.128,00



**ARGELINO JOSÉ DURÁN ARIZA**  
Representante Legal  
**CONSORCIO DRAGADO 2020**



**2. MEDIO MAGNÉTICO**

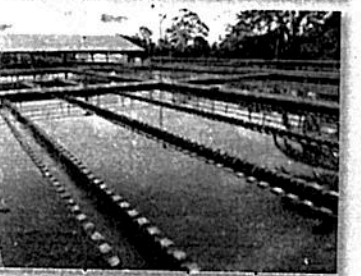
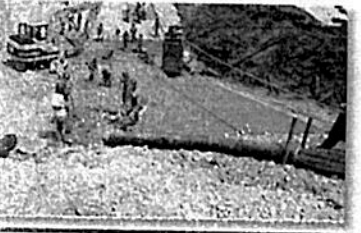
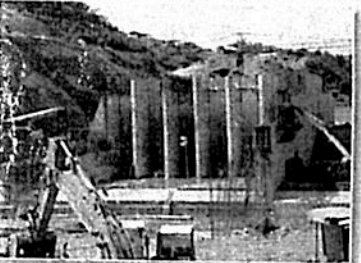

Destino: GERENCIA DE NEGOCIOS



No. 20200320255012

Fecha Radicado: 2020-01-30 08:18:24

Anexos: 1F7-SOBRES/DBARDOSA/ALOPEZ



**IEH GRUCON S.A.**

Una empresa del Grupo Emdepa

**PATRIMONIO AUTÓNOMO DERIVADO P.A. FINDETER –  
CORMAGDALENA 064-2019**

**“TÉRMINOS DE REFERENCIA PARA CONTRATAR LA  
“INTERVENTORÍA INTEGRAL (TÉCNICA, ADMINISTRATIVA,  
FINANCIERA, CONTABLE, AMBIENTAL, SOCIAL Y JURÍDICA)  
PARA LA EJECUCIÓN DEL PROYECTO DENOMINADO:  
MANTENIMIENTO DEL CANAL NAVEGABLE CONCEPTUAL DE  
REFERENCIA 2020 MEDIANTE DRAGADO DEL CANAL DE  
ACCESO AL PUERTO DE BARRANQUILLA DEPARTAMENTO  
DEL ATLÁNTICO”**

**CONVOCATORIA N° PAF-CORMAGDALENA-I-004-2020**

**CONTRATANTE:**

**IEH GRUCON S.A.**

**CIERRE: 30 DE ENERO DE 2020 - HORA 9:00 AM  
BOGOTÁ D.C. - Calle 72 No. 10-03, local 109**

**PROPUESTA ECONOMICA ORIGINAL**



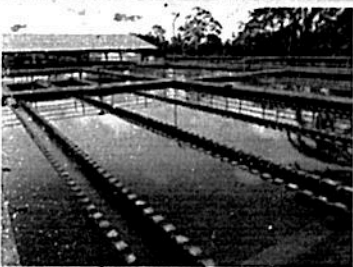

**IEH GRUCON S.A.**  
Una empresa del Grupo Emdepa

**PATRIMONIO AUTÓNOMO DERIVADO P.A. FINDETER –  
CORMAGDALENA 064-2019**

**“TÉRMINOS DE REFERENCIA PARA CONTRATAR LA  
“INTERVENTORÍA INTEGRAL (TÉCNICA, ADMINISTRATIVA,  
FINANCIERA, CONTABLE, AMBIENTAL, SOCIAL Y JURÍDICA)  
PARA LA EJECUCIÓN DEL PROYECTO DENOMINADO:  
MANTENIMIENTO DEL CANAL NAVEGABLE CONCEPTUAL DE  
REFERENCIA 2020 MEDIANTE DRAGADO DEL CANAL DE  
ACCESO AL PUERTO DE BARRANQUILLA DEPARTAMENTO  
DEL ATLÁNTICO”**

**CONVOCATORIA N° PAF-CORMAGDALENA-I-004-2020**

**CONTRATANTE:**

**IEH GRUCON S.A.**

**CIERRE: 30 DE ENERO DE 2020 - HORA 9:00 AM  
BOGOTÁ D.C. - Calle 72 No. 10-03, local 109**

**PROPUESTA ECONOMICA ORIGINAL**

## FORMATO 4. PROPUESTA ECONÓMICA.



**FORMATO 4**  
**PROPUESTA ECONÓMICA**  
**CONVOCATORIA N° PAF-CORMAGDALENA-I-004-2020**

Presento a continuación mi propuesta económica en pesos Colombianos, incluido IVA, costos, gastos, impuestos, tasa y demás contribuciones a que hubiere lugar, que aplican.

**FORMATO OFERTA ECONÓMICA**

**PROYECTO: MANTENIMIENTO DEL CANAL NAVEGABLE EN EL RIO GRANDE DE LA MAGDALENA EN LOS SECTORES DEL CANAL DE ACCESO AL PUERTO DE BARRANQUILLA, EL SECTOR COMPRENDIDO ENTRE BARRANCABERMEJA – PINILLOS, PARA EL 2020**  
**INTERVENTORÍA INTEGRAL (TÉCNICA, ADMINISTRATIVA, FINANCIERA, CONTABLE, AMBIENTAL, SOCIAL Y JURÍDICA) PARA LA EJECUCIÓN DEL PROYECTO DENOMINADO: MANTENIMIENTO DEL CANAL NAVEGABLE CONCEPTUAL DE REFERENCIA 2020 MEDIANTE DRAGADO DEL CANAL DE ACCESO AL PUERTO DE BARRANQUILLA – DEPARTAMENTO DEL ATLÁNTICO**

DESCRIPCIÓN	VALOR ANTES DE IVA (A)	VALOR IVA (B)	VALOR TOTAL (A+B)
PROYECTO: MANTENIMIENTO DEL CANAL NAVEGABLE EN EL RIO GRANDE DE LA MAGDALENA EN LOS SECTORES DEL CANAL DE ACCESO AL PUERTO DE BARRANQUILLA, EL SECTOR COMPRENDIDO ENTRE BARRANCABERMEJA – PINILLOS, PARA EL 2020 INTERVENTORÍA INTEGRAL (TÉCNICA, ADMINISTRATIVA, FINANCIERA, CONTABLE, AMBIENTAL, SOCIAL Y JURÍDICA) PARA LA EJECUCIÓN DEL PROYECTO DENOMINADO: MANTENIMIENTO DEL CANAL NAVEGABLE CONCEPTUAL DE REFERENCIA 2020 MEDIANTE DRAGADO DEL CANAL DE ACCESO AL PUERTO DE BARRANQUILLA – DEPARTAMENTO DEL ATLÁNTICO	\$ 789.380.000	\$ 149.982.200	\$ 939.362.200,00
<b>VALOR OFERTA ECONÓMICA:</b>			<b>\$ 939.362.200,00</b>

FIRMA:   
 JAIME ARTURO MENDOZA VARGAS  
 REPRESENTANTE LEGAL  
 IEH GRUCON S.A.