ESC. 1:50

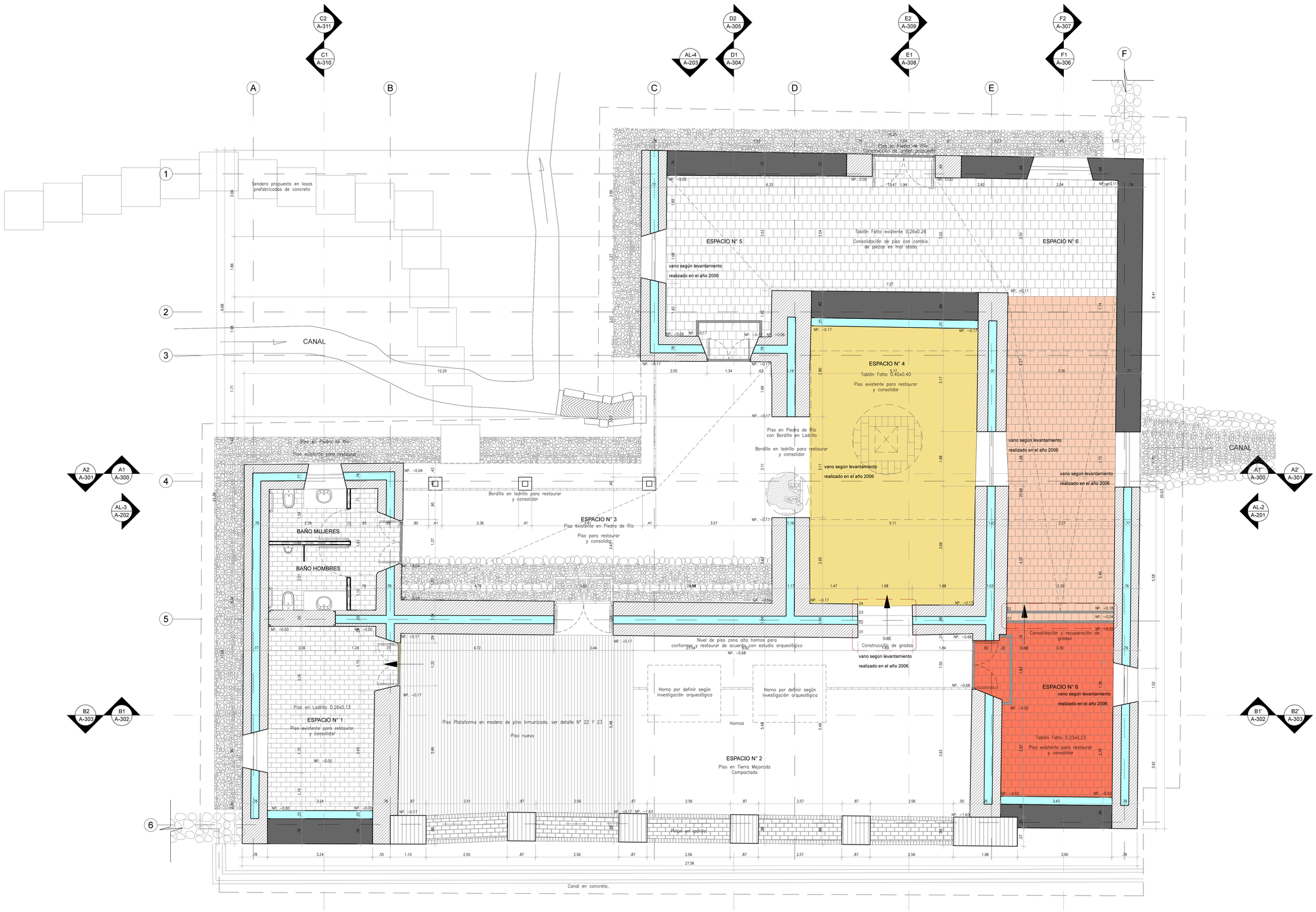

MURO ADOBE (CONSERVACIÓN)

MURO LADRILLO NUEVO

MURO ORIGINAL EN LADRILLO

MURO CONCRETO REFORZADO

RECONSTRUCCIÓN DE PISO EN TABLÓN SOBRE PLATAFORMA CON MATERIAL REUTILIZADO E DESMONTE

CONSTRUCCIÓN DE PISO CON MATERIAL SIMILAR AL EXISTENTE

LEVANTAR EL PISO Y RECONSTRUIR

PLANTA DE PISOS Y PENDIENTES

ESC. 1:50

NIVEL 0.00 DE LA EDIFICACIÓN ES IGUAL A COTA 99.60

PLANO 02 TPA 02 DE 19

PLANOS

COLOR	PLANO
01	01
02	02
03	03
04	04
05	05
06	06
07	07
08	08
09	09
10	10

OBSERVACIONES

DIRECTOR DE ESTUDIOS
ARQUITECTO RESTAURADOR JORGE ENRIQUE MARTINEZ FONSECA

COORDINADOR DE LOS ESTUDIOS
ARQUITECTO RESTAURADOR JORGE ENRIQUE ORDÓÑO

EQUIPO DE TRABAJO
ARQUITECTO RESTAURADOR JORGE ENRIQUE ORDÓÑO
ARQUITECTO RESTAURADOR JORGE ENRIQUE MARTINEZ FONSECA
ARQUITECTO RESTAURADOR CARLOS EDUARDO PARRA
ARQUITECTO RESTAURADOR CARLOS EDUARDO PARRA
ARQUITECTO RESTAURADOR JORGE ENRIQUE MARTINEZ FONSECA

SUPERVISOR MINISTERIO DE CULTURA
ARQUITECTO RESTAURADOR CARLOS EDUARDO PARRA

CONSULTOR
ARQUITECTO RESTAURADOR JORGE ENRIQUE MARTINEZ FONSECA

CONTRATANTE
MINISTERIO DE CULTURA

CONTENIDO
PROYECTO ARQUITECTONICO TRAPICHE
PLANTA DE PISOS Y PENDIENTES

ESCALA 1:50

FECHA

CONTRATO 2109 DE 2013

Objeto: Elaborar los estudios técnicos, el proyecto de adecuación funcional y el proyecto de restauración integral de la Casona y del trapiche de la Hacienda Cañasgordas, localizada en Santiago de Cali, Valle del Cauca y declarada BICN.

REPÚBLICA DE COLOMBIA