

PLANO	PLUMA
01	PLANTA ARQUITECTÓNICA

COORDINADOR
ARQUITECTO RESPONSABLE: JORGE ENRIQUE MARTÍNEZ FONSECA
COORDINADOR DE LOS ESTUDIOS
ARQUITECTO RESPONSABLE: JORGE ENRIQUE MARTÍNEZ FONSECA
ESPACIO DE TRABAJO

DIRECTOR DE ESTUDIOS
ARQUITECTO RESPONSABLE: JORGE ENRIQUE MARTÍNEZ FONSECA
COORDINADOR DE LOS ESTUDIOS
ARQUITECTO RESPONSABLE: JORGE ENRIQUE MARTÍNEZ FONSECA
ESPACIO DE TRABAJO

SUPERVISOR INGENIERO DE CALIDAD
ARQUITECTO RESPONSABLE: CARLOS RAMIRO PARRA
COORDINADOR
ARQUITECTO RESPONSABLE: JORGE ENRIQUE MARTÍNEZ FONSECA
ESPACIO DE TRABAJO

PROYECTO ARQUITECTÓNICO TRAPICHE
PLANTA PROYECTIVA
ESCALA
FECHA

CONTRATO 2109 DE 2013
 Objeto: Elaborar los estudios técnicos, el proyecto de adecuación funcional y el proyecto de restauración integral de la Casona y el trapiche de la Hacienda Cañasgordas, localizada en Santiago de Cali, Valle del Cauca y declarada BICN.

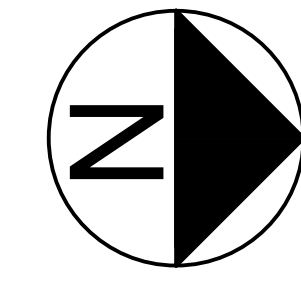
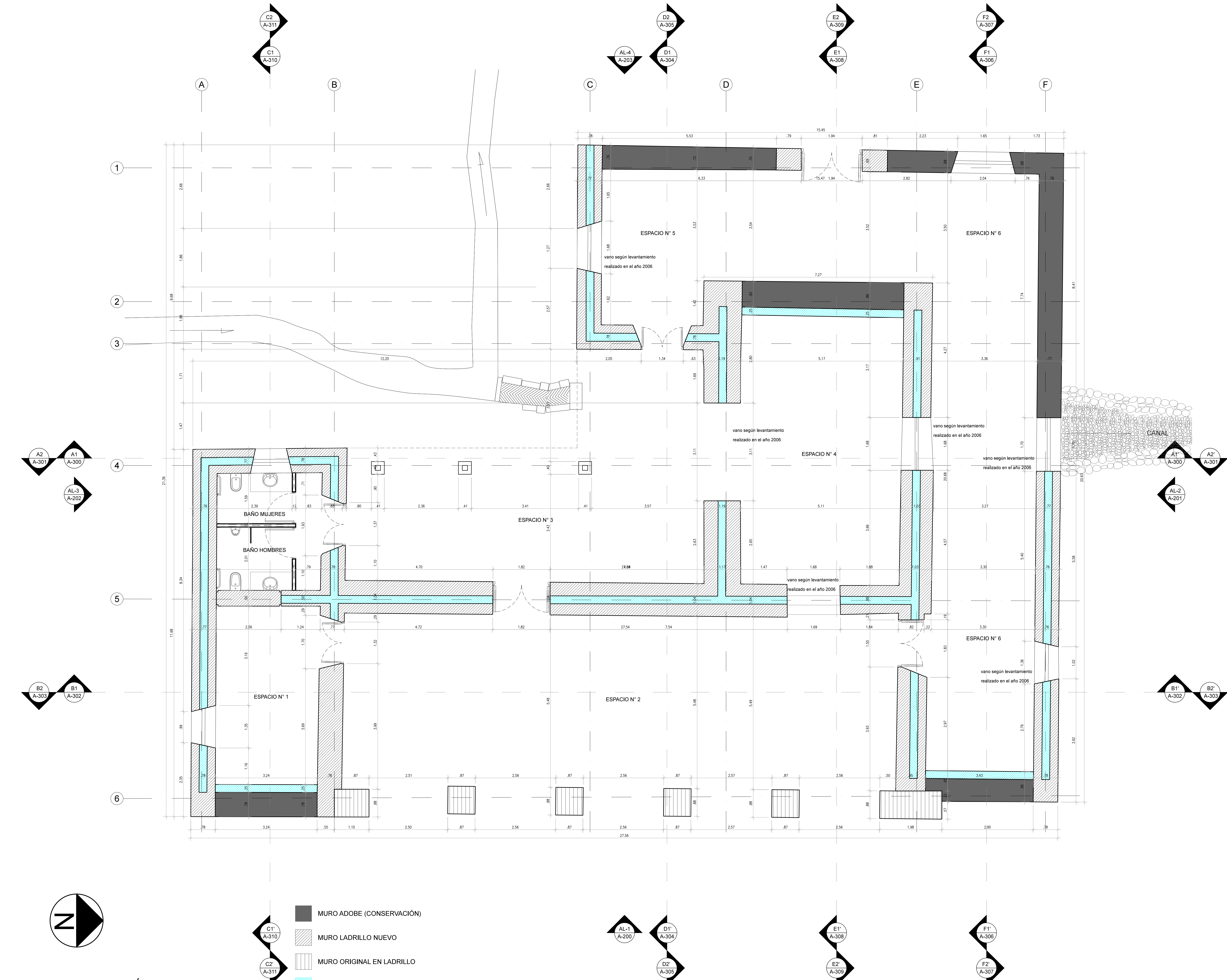
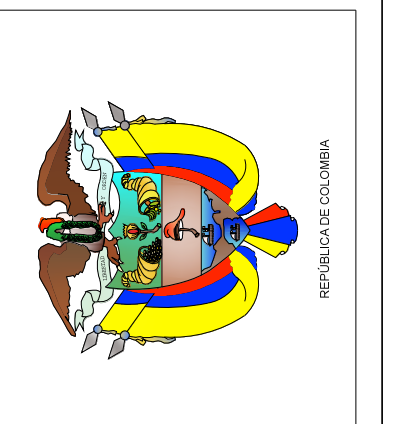

PLANTA ARQUITECTÓNICA
 ESC. 1:50

- MURO ADOBE (CONSERVACIÓN)
- MURO LADRILLO NUEVO
- MURO ORIGINAL EN LADRILLO
- MURO CONCRETO REFORZADO

