

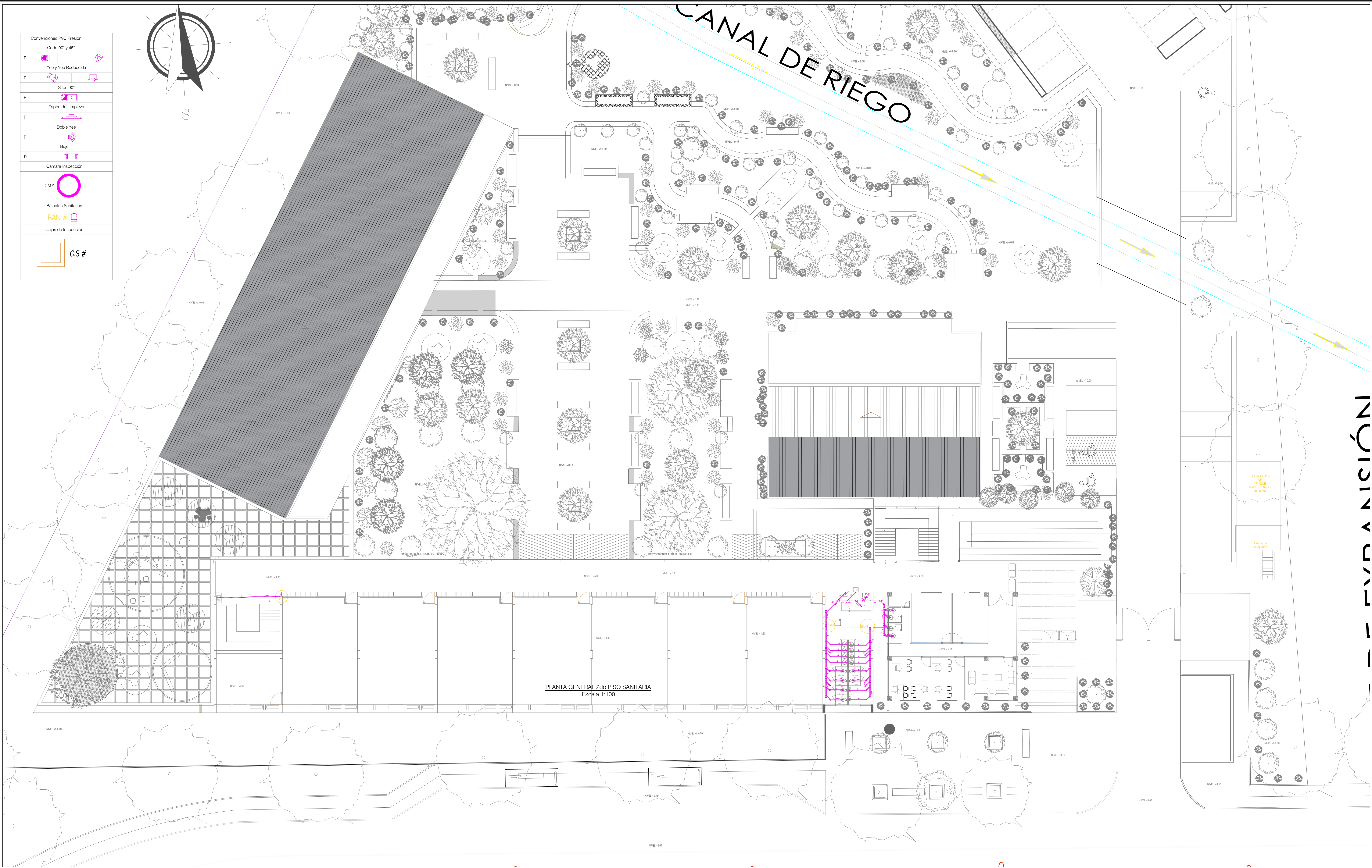

Convenciones PVC Presión	
Codo 90° y 45°	
Yee y Yee Reducida	
Sifón 90°	
Tapon de Limpieza	
Doble Yee	
Buje	
Camara Inspección	
CM#	
Bajantes Sanitarios	
BAN #	
Cajas de Inspección	
CS.#	

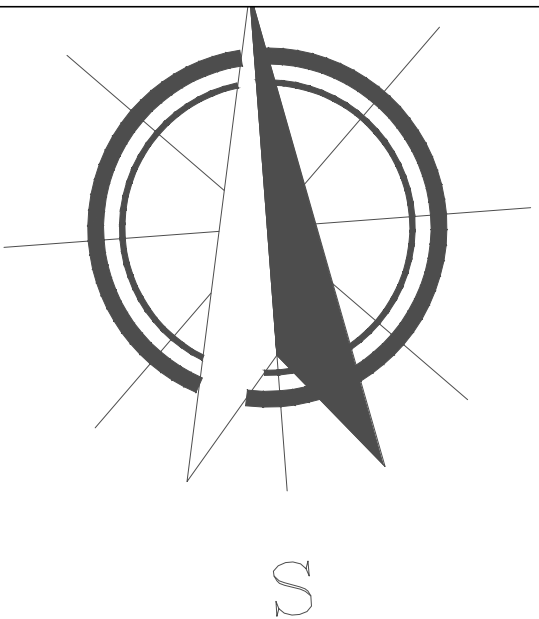

	Proyecto:	Consultor:	Propietario:	Diseño:	Supervisor Municipio:	Observaciones:			
	SENA - JAMUNDÍ (VALLE DEL CAUCA) Municipio Jamundí - Valle Del Cauca	Ing. Giovanni Zuñiga Garcia Carrera 94A No. 48-56 T1 A803, CR Munchique Teléfono: 390 1904 - Cel: 320 4614927 Email: gozugi@gmail.com Cali - Colombia	Alcaldía Jamundí	Ing. Giovanni Zuñiga Garcia M.P.: 63202-82782 OND - C.C. 6.199.200 Buglagrande (V) Cel.: 310 460 6951, Email: gozuga@gmail.com	Arq. Eliecer Oswaldo Acosta Revelo M.P.: A76022006, C.C. 16842660				
			Planta General 2do Piso Diseño Sanitario	Dibujo: Juan Camilo Mejia Chepe	Supervisor Fondo Mixto: Arq. Miguel Angel Turmeque M.P.: A25192002-79736075	Fecha: 7-12-2020	Escala: Indicadas	Plano: Plant-SAN-02	Plano No. 2/3