CONSORCIO DEPORTIVO AL

CARTA DE PRESENTACIÓN DE LA PROPUESTA

CONVOCATORIA No. PAF-ATMINDEPORTE-O-101-2022
CONTRATAR LA "REVISIÓN AJUSTE Y COMPLEMENTACIÓN DE ESTUDIOS Y DISEÑOS Y CONSTRUCCIÓN Y DOTACION DE PLACA POLIDEPORTIVA CUBIERTA EN LA COMUNIDAD INDÍGENA JAIKERASABI DEL MUNICIPIO DE MUTATA".

FORMATO 1
CARTA DE PRESENTACIÓN DE LA PROPUESTA

Ciudad y Fecha: Bogotá 10 diciembre 2022

Señores
PATRIMONIO AUTÓNOMO MATRIZ DE ASISTENCIA TÉCNICA FINDETER
Bogotá D.C. – Colombia

Referencia: CONVOCATORIA No. PAF-ATMINDEPORTE-O-101-2022

Por medio de los documentos adjuntos, me permito presentar propuesta para participar en la presente convocatoria cuyo objeto es
CONTRATAR LA "REVISIÓN AJUSTE Y COMPLEMENTACIÓN DE ESTUDIOS Y DISEÑOS Y CONSTRUCCIÓN Y DOTACION DE PLACA POLIDEPORTIVA CUBIERTA EN LA COMUNIDAD INDÍGENA JAIKERASABI DEL MUNICIPIO DE MUTATA".
En el evento de resultar aceptada mi propuesta, me comprometo a perfeccionar y legalizar el respectivo contrato en el término señalado por la entidad y a ejecutar el objeto contractual de acuerdo con los documentos que hacen parte del presente proceso de selección, del contrato, de esta propuesta y las demás estipulaciones de la misma, en las partes aceptadas por la entidad contratante.

En mi calidad de proponente declaro:

1. Que conozco los Términos de Referencia de la presente convocatoria, sus adendas e informaciones sobre preguntas y respuestas, así como los demás documentos relacionados con los trabajos, y acepto cumplir todos los requisitos en ellos exigidos.
2. De igual forma manifiesto que acepto las consecuencias que se deriven por el incumplimiento de los requisitos a que se refiere el numeral anterior.
3. Que acepto las condiciones establecidas por la entidad contratante para la ejecución del proyecto. Entendiendo su estructura y metodología.
4. Que en caso de ser aceptada mi propuesta, me comprometo a iniciar la ejecución del contrato respectivo, cuando la entidad contratante imparta la orden de iniciación, y a terminarlo dentro de los plazos contractuales de acuerdo con lo establecido en los documentos de los Términos de Referencia, la propuesta y el contrato, respectivamente.
5. Que conozco y acepto en un todo las leyes generales y especiales aplicables a este proceso de selección.
6. Que conozco detalladamente, en terreno y por información de las autoridades competentes, los sitios en que debo desarrollar el objeto a contratar, sus características, accesos, entorno socio económico, condiciones climatológicas, geotécnicas y geológicas, y que he tenido en cuenta este conocimiento para la elaboración de la propuesta y en consecuencia asumo los efectos de esta declaración.
7. Que con la presentación de la propuesta garantizo que cuento con el personal mínimo requerido, los perfiles de personales requeridos y el tiempo de dedicación y en caso de ser seleccionado presentaré previo a la suscripción del acta de inicio para verificación del supervisor del contrato, los respectivos soportes de formación académica y profesional y de experiencia de dicho personal.
8. Que con la firma de la presente Carta manifiesto bajo la gravedad del juramento que ni yo ni ninguno de los integrantes del consorcio o de la unión temporal o de la persona jurídica que represento, nos encontramos incursos, así como ninguno de los miembros del consorcio o unión temporal, en ninguna de las causales de inhabilidad, incompatibilidad y demás prohibiciones consagradas en la Ley para celebrar el contrato, ni en las causales de conflicto de interés señaladas en la normatividad que rige el presente proceso de selección.
9. Que con la firma de la presente Carta manifiesto bajo la gravedad del juramento que:
   - No he tenido relaciones comerciales con el interventor del proyecto objeto de interventoría en los últimos tres (3) años.
   - He tenido las siguientes relaciones comerciales con el interventor del proyecto a ejecutar en los últimos tres (3) años _____NA_____.__
   - En caso de no conocerse el interventor del proyecto al momento de presentar la oferta, me comprometo a actualizar

esta información una vez se conozca informando las relaciones que haya tenido en los últimos tres (3) años con el ejecutor o los integrantes del consorcio o unión temporal según corresponda.

10. Que leí cuidadosamente los Términos de Referencia de esta convocatoria, sus causales de rechazo y declaratoria de desierta, y elaboré mi propuesta ajustada a los mismos. Por tanto, conocí y tuve las oportunidades establecidas para solicitar aclaraciones, formular objeciones, efectuar preguntas y obtener respuestas a mis inquietudes.
11. Que conozco, acepto y cumpliré las obligaciones contenidas los Términos de Referencia, estudios previos, sus anexos y el contrato que aplica para esta convocatoria.
12. Que los recursos que componen mi (nuestro) patrimonio no provienen de lavado de activos, financiación del terrorismo, narcotráfico, captación ilegal de dineros y en general de cualquier actividad ilícita y que en caso de resultar favorecido(s) con la adjudicación, los recursos recibidos en desarrollo del contrato de la convocatoria no serán destinados a ninguna de las actividades antes descritas.
13. Nos comprometemos a no efectuar acuerdos, o realizar actos o conductas que tengan por objeto o efecto la colusión en el proceso de la presente convocatoria.
14. Nos comprometemos a revelar la información que, resulte necesaria en el curso del proceso de la presente convocatoria y nos sea solicitada.
15. Declaro bajo la gravedad de juramento, que en mi país de origen no se encuentra establecido la autoridad que haga las veces de la Contraloría General de la República, así como el requisito de antecedentes fiscales requisito. [Aplica para personas jurídicas extranjeras sin domicilio y/o sucursal en Colombia] En caso que proceda.
16. Declaro bajo la gravedad de juramento, que en mi país de origen no se encuentra establecido la autoridad que haga las veces de la Procuraduría General de la Nación, así como el requisito de antecedentes disciplinarios. [Aplica para personas jurídicas extranjeras sin domicilio y/o sucursal en Colombia] En caso de que proceda.
17. Igualmente declaro bajo la gravedad de juramento, que toda la información aportada y contenida en 106 folios correspondientes a los documentos, anexos y formularios jurídicos, financieros, técnicos y económicos, es veraz y susceptible de comprobación.
18. Que ninguno de los documentos aportados en la presente propuesta, tiene carácter de reservado por disposición constitucional o legal, excepto los siguientes:
    a- _____, la reserva se encuentra establecida en la Ley_____ de_____, documento contenido a folios _____.
    b-_____, la reserva se encuentra establecida en la Ley_____ de_____, documento contenido a folios _____.
    c-_____, la reserva se encuentra establecida en la Ley_____ de_____, documento contenido a folios _____.
    De no realizarse el pronunciamiento expreso de la reserva amparado en la ley, se entenderá que toda la propuesta es pública y que FINDETER podrá publicarla en su integridad.

19. Que en caso la propuesta contenga datos sensibles de conformidad con la Constitución, Ley 1581 de 2012 y normas concordantes, se diligenció el **Formato No. 5 - AUTORIZACIÓN PARA EL TRATAMIENTO DE DATOS PERSONALES**.

    De no realizarse el pronunciamiento expreso de la reserva amparado en la ley, se entenderá que toda la propuesta es pública y que FINDETER podrá publicarla en su integridad.

RESUMEN DE LA PROPUESTA:
Nombre o Razón Social del Proponente: CONSORCIO DEPORTIVO AL
Documento de identidad o NIT: CC 1102860881 de SINCELEJO
Representante Legal: MARISOL CASTRO DE LA CRUZ.
País de Origen del Proponente: COLOMBIA
(En caso de presentarse la propuesta en consorcio o unión temporal se debe indicar el nombre y país de origen de cada uno de los integrantes).

VALIDEZ DE LA PROPUESTA: Para todos los efectos, se entenderá que es por una vigencia igual al de la garantía de seriedad de la propuesta.

Me permito informar que las comunicaciones relativas a esta convocatoria las recibiré en:
Dirección:CR 31 # 14 – 209 NUEVO MEXICO
Ciudad: SINCELEJO-SUCRE
Teléfono(s): 3045697479 Teléfono Móvil: 3045697479
Correo Electrónico: alvingconstrucciones.sas@gmail.com

Atentamente,

PERSONA AUTORIZADA PARA FIRMAR LA PROPUESTA

Firma: _____
Nombre: MARISOL CASTRO DE LA CRUZ
C.C.: 1.102.860.881 de Sincelejo

REPUBLICA DE COLOMBIA
IDENTIFICACION PERSONAL
CEDULA DE CIUDADANIA

NUMERO 1.102.860.881

CASTRO DE LA CRUZ

APELLIDOS

MARISOL

NOMBRES

FIRMA

FECHA DE NACIMIENTO 18-MAY-1994

BARRANQUILLA
(ATLANTICO)
LUGAR DE NACIMIENTO

1.61 ESTATURA

O+ G.S. RH

F SEXO

26-JUN-2012 SINCELEJO
FECHA Y LUGAR DE EXPEDICION

INDICE DERECHO

REGISTRADOR NACIONAL
CARLOS ARIEL SÁNCHEZ TORRES

P-2800100-00389605-F-1102860881-20120725 0030623550A 1 38406604

REPÚBLICA DE COLOMBIA

COPNIA

Consejo Profesional Nacional de Ingeniería

Matrícula Profesional No.
22202-339022 COR
Fecha de Expedición: **09/09/2016**

Nombre:
MARISOL
CASTRO DE LA CRUZ
Cédula:
C.C. 1102860881
Profesión:
INGENIERA CIVIL

Institución:
UNIVERSIDAD DE SUCRE

150599/0915

Este es un documento público expedido en virtud de la Ley 842 de 2003, que autoriza al titular ejercer como Ingeniero en el Territorio Nacional.

PRESIDENTE DEL CONSEJO

En caso de extravío debe ser remitida al COPNIA. Calle 78 No. 9-57 primer piso
Línea Nacional: 01 8000 116590

REPÚBLICA DE COLOMBIA
COPNIA
Consejo Profesional Nacional de Ingeniería

Certificado de vigencia y antecedentes disciplinarios
CVAD-2022-1732312

CONSEJO PROFESIONAL NACIONAL DE INGENIERÍA
COPNIA

EL DIRECTOR GENERAL

CERTIFICA:

1. Que MARISOL CASTRO DE LA CRUZ, identificado(a) con CEDULA DE CIUDADANIA 1102860881, se encuentra inscrito(a) en el Registro Profesional Nacional que lleva esta entidad, en la profesión de INGENIERIA CIVIL con MATRICULA PROFESIONAL 22202-339022 desde el 09 de Septiembre de 2016, otorgado(a) mediante Resolución Nacional 1167.

2. Que el(la) MATRICULA PROFESIONAL es la autorización que expide el Estado para que el titular ejerza su profesión en todo el territorio de la República de Colombia, de conformidad con lo dispuesto en la Ley 842 de 2003.

3. Que el(la) referido(a) MATRICULA PROFESIONAL se encuentra **VIGENTE**

4. Que el profesional no tiene antecedentes disciplinarios ético-profesionales.

5. Que la presente certificación se expide en Bogotá, D.C., a los catorce (14) días del mes de Diciembre del año dos mil veintidos (2022).

Rubén Dario Ochoa Arbeláez

Firmal del titular (*)

(*)Con el fin de verificar que el titular autoriza su participación en procesos estatales de selección de contratistas. La falta de firma del titular no invalida el Certificado
El presente es un documento público expedido electrónicamente con firma digital que garantiza su plena validez jurídica y probatoria según lo establecido en la Ley 527 de 1999. Para verificar la firma digital, consulte las propiedades del documento original en formato .pdf.
Para verificar la integridad e inalterabilidad del presente documento consulte en el sitio web https://tramites.copnia.gov.co/Copnia_Microsite/CertificateOfGoodStanding/CertificateOfGoodStandingStart indicado el número del certificado que se encuentra en la esquina superior derecha de este documento.

CONSORCIO DEPORTIVO AL

CAPACIDAD JURIDICA

CONVOCATORIA No. PAF-ATMINDEPORTE-O-101-2022
CONTRATAR LA "REVISIÓN AJUSTE Y COMPLEMENTACIÓN DE ESTUDIOS Y DISEÑOS Y CONSTRUCCIÓN Y DOTACION DE PLACA POLIDEPORTIVA CUBIERTA EN LA COMUNIDAD INDÍGENA JAIKERASABI DEL MUNICIPIO DE MUTATA".

CAMARA DE COMERCIO DE SINCELEJO
ALVING CONSTRUCCIONES S.A.S.
Fecha expedición: 2022/12/09 - 16:33:15 **** **Recibo No.** S000494790 **** **Num. Operación.** 99-USUPUBXX-20221209-0052

CODIGO DE VERIFICACIÓN zAknBSWAqd

CERTIFICADO DE EXISTENCIA Y REPRESENTACIÓN LEGAL O DE INSCRIPCIÓN DE DOCUMENTOS.

Con fundamento en las matrículas e inscripciones del Registro Mercantil,

CERTIFICA

NOMBRE, SIGLA, IDENTIFICACIÓN Y DOMICILIO

NOMBRE o RAZÓN SOCIAL: ALVING CONSTRUCCIONES S.A.S.
ORGANIZACIÓN JURÍDICA: SOCIEDAD POR ACCIONES SIMPLIFICADA
CATEGORÍA : PERSONA JURÍDICA PRINCIPAL
NIT : 900482821-2
ADMINISTRACIÓN DIAN : SINCELEJO
DOMICILIO : SINCELEJO

MATRICULA - INSCRIPCIÓN

MATRÍCULA NO : 70668
FECHA DE MATRÍCULA : SEPTIEMBRE 14 DE 2011
ULTIMO AÑO RENOVADO : 2022
FECHA DE RENOVACION DE LA MATRÍCULA : MARZO 31 DE 2022
ACTIVO TOTAL : 1,528,827,908.00
GRUPO NIIF : GRUPO II

UBICACIÓN Y DATOS GENERALES

DIRECCIÓN DEL DOMICILIO PRINCIPAL : CL 31 14 209 BRR NUEVO MEXICO
MUNICIPIO / DOMICILIO: 70001 - SINCELEJO
TELÉFONO COMERCIAL 1 : 2761815
TELÉFONO COMERCIAL 2 : 3014183290
TELÉFONO COMERCIAL 3 : NO REPORTÓ
CORREO ELECTRÓNICO No. 1 : solucionesgale4@gmail.com

DIRECCIÓN PARA NOTIFICACIÓN JUDICIAL : CL 31 14 209 BRR NUEVO MEXICO
MUNICIPIO : 70001 - SINCELEJO
TELÉFONO 1 : 2761815
TELÉFONO 2 : 3014183290
CORREO ELECTRÓNICO : solucionesgale4@gmail.com

NOTIFICACIONES A TRAVÉS DE CORREO ELECTRÓNICO

De acuerdo con lo establecido en el artículo 67 del Código de Procedimiento Administrativo y de lo Contencioso Administrativo, **SI AUTORIZO** para que me notifiquen personalmente a través del correo electrónico de notificación : solucionesgale4@gmail.com

CERTIFICA - ACTIVIDAD ECONÓMICA

ACTIVIDAD PRINCIPAL : M7112 - ACTIVIDADES DE INGENIERíA Y OTRAS ACTIVIDADES CONEXAS DE CONSULTORíA TéCNICA
ACTIVIDAD SECUNDARIA : F4210 - CONSTRUCCION DE CARRETERAS Y VIAS DE FERROCARRIL
OTRAS ACTIVIDADES : F4220 - CONSTRUCCION DE PROYECTOS DE SERVICIO PUBLICO
OTRAS ACTIVIDADES : F4390 - OTRAS ACTIVIDADES ESPECIALIZADAS PARA LA CONSTRUCCION DE EDIFICIOS Y OBRAS DE INGENIERIA CIVIL

CERTIFICA - CONSTITUCIÓN

POR DOCUMENTO PRIVADO NÚMERO 1 DEL 05 DE JULIO DE 2011 DE LA ASAMBLEA CONSTITUTIVA, REGISTRADO EN ESTA CÁMARA DE COMERCIO BAJO EL NÚMERO 14645 DEL LIBRO IX DEL REGISTRO MERCANTIL EL 14 DE SEPTIEMBRE DE 2011, SE INSCRIBE : LA CONSTITUCIÓN DE PERSONA JURIDICA DENOMINADA ALES CONSTRUCCIONES S.A.S.

CERTIFICA - RELACION DE NOMBRES QUE HA TENIDO

QUE LA PERSONA JURÍDICA HA TENIDO LOS SIGUIENTES NOMBRES O RAZONES SOCIALES

1) ALES CONSTRUCCIONES S.A.S
2) SOLUCIONES GALE S.A.S.
Actual.) ALVING CONSTRUCCIONES S.A.S.

CERTIFICA - CAMBIOS DE NOMBRE O RAZON SOCIAL

POR ACTA NÚMERO 3 DEL 01 DE FEBRERO DE 2012 SUSCRITO POR ASAMBLEA DE ACCIONISTAS REGISTRADO EN ESTA CÁMARA DE COMERCIO BAJO EL NÚMERO 15511 DEL LIBRO IX DEL REGISTRO MERCANTIL EL 07 DE FEBRERO DE 2012, LA PERSONA JURIDICA CAMBIO SU NOMBRE DE ALES CONSTRUCCIONES S.A.S POR SOLUCIONES GALE S.A.S.

POR ACTA NÚMERO 13 DEL 02 DE JUNIO DE 2020 SUSCRITO POR ASAMBLEA DE ACCIONISTA REGISTRADO EN ESTA CÁMARA DE COMERCIO BAJO EL NÚMERO 28845 DEL LIBRO IX DEL REGISTRO MERCANTIL EL 10 DE JUNIO DE 2020, LA PERSONA JURIDICA CAMBIO SU NOMBRE DE SOLUCIONES GALE S.A.S. POR ALVING CONSTRUCCIONES S.A.S.

CERTIFICA - REFORMAS

DOCUMENTO	FECHA	PROCEDENCIA DOCUMENTO		INSCRIPCION	FECHA
AC-3	20120201	ASAMBLEA DE ACCIONISTAS	SINCELEJO	RM09-15511	20120207
AC-3	20120201	ASAMBLEA DE ACCIONISTAS	SINCELEJO	RM09-15512	20120207
AC-13	20200602	ASAMBLEA DE ACCIONISTA	SINCELEJO	RM09-28845	20200610

CERTIFICA - VIGENCIA

VIGENCIA: QUE EL TERMINO DE DURACION DE LA PERSONA JURIDICA ES INDEFINIDO

CERTIFICA - OBJETO SOCIAL

000706680740

LA SOCIEDAD TENDRA COMO OBJETO LAS ACTIVIDADES QUE A CONTINUACION SE DESCRIBEN: TENDRA COMO OBJETO PRINCIPAL LAS ACTIVIDADES DE ARQUITECTURA E INGENIERIA LA CONSTRUCION COMO DEMOLICION Y PREPARACIÓN DE TERRENO, CONSTRUCCIÓN CORRIENTE Y CONSTRUCCIÓN ESPECIAL CONSTRUCCIÓN DE EDIFICACIONES COMPLETAS Y DE PARTES DE EDIFICACIONES Y CONSTRUCCIÓN DE OBRAS DE INGENIERÍA CIVIL; EL ACONDICIONAMIENTO, LA TERMINACIÓN Y ACABADO DE EDIFICIOS Y OBRAS CIVILES. SE INCLUYEN LAS OBRAS NUEVAS, REPARACIONES, AMPLIACIONES Y REFORMAS, LA ERECCIÓN DE EDIFICIOS Y ESTRUCTURAS PREFABRICADAS IN SITU Y TAMBIÉN LA CONSTRUCCIÓN DE OBRAS DE ÍNDOLE TEMPORAL. CONSTRUCCIÓN DE EDIFICACIONES PARA USO RESIDENCIAL, CONSTRUCCIÓN DE EDIFICACIONES PARA USO NO RESIDENCIAL CONSTRUCCIÓN DE OBRAS DE INGENIERÍA CIVIL. LAS ACTIVIDADES DE CONSTRUCCIÓN CORRIENTES COMPRENDE LA CONSTRUCCIÓN DE VIVIENDAS COMPLETAS, EDIFICIOS DE OFICINAS, ALMACENES Y OTROS EDIFICIOS PÚBLICOS Y DE SERVICIOS, LOCALES AGROPECUARIOS, ETC ., Y LA CONSTRUCCIÓN DE OBRAS DE INGENIERÍA CIVIL, TALES COMO AUTOPISTAS, CALLES, PUENTES, TÚNELES, VÍAS DE FERROCARRIL, VIADUCTOS , METRO OTROS PROYECTOS DE ORDENAMIENTO HÍDRICO, SISTEMAS DE, CAMPOS DE AVIACIÓN, PUERTOS Y RIEGO, SISTEMAS DE ALCANTARILLADO, INSTALACIONES INDUSTRIALES, CONDUCTOS Y LÍNEAS DE TRANSMISIÓN DE ENERGÍA ELÉCTRICA, INSTALACIONES DEPORTIVAS, ETC. LAS ACTIVIDADES DE CONSTRUCCIÓN ESPECIALES COMO LA PREPARACIÓN Y CONSTRUCCIÓN DE PARTES DE EDIFICIOS Y ESTRUCTURAS DE INGENIERÍA CIVIL. LA CIMENTACIÓN, INCLUSO LA HINCADURA DE PILOTES, LA PERFORACIÓN Y PROFUNDIZACIÓN DE POZOS DE AGUA, EL CURVADO DE ACERO, EL HORMIGONADO, LA COLOCACIÓN DE MAMPUESTOS DE PIEDRA Y DE LADRILLOS, EL MONTAJE Y DESMONTAJE DE ANDAMIOS Y PLATAFORMAS DE TRABAJO, INCLUSO EL ALQUILER DE LOS MISMOS, LA CONSTRUCCIÓN DE CHIMENEAS Y HORNOS INDUSTRIALES, LOS TRABAJOS EN LUGARES DE DIFÍCIL ACCESO QUE REQUIEREN LA UTILIZACIÓN DE TÉCNICAS DE ESCALADA Y DEL EQUIPO CORRESPONDIENTE, LA CONSTRUCCIÓN DE TECHOS, ETC. SE INCLUYE LA ERECCIÓN DE ESTRUCTURAS DE ACERO. LAS ACTIVIDADES DE ACONDICIONAMIENTO DE EDIFICIOS INCLUYEN LA INSTALACIÓN DE TODO TIPO DE DISPOSITIVOS DE SERVICIOS QUE HACEN QUE LA CONSTRUCCIÓN FUNCIONE COMO TAL. LA INSTALACIÓN DE: CAÑERÍAS, CALEFACCIÓN Y AIRE ACONDICIONADO, ANTENAS, SISTEMAS DE ALARMA Y OTROS SISTEMAS ELÉCTRICOS, SISTEMAS DE EXTINCIÓN DE INCENDIOS MEDIANTE ASPERSORES, ASCENSORES, ESCALERAS ELÉCTRICAS, ETC. TAMBIÉN SE INCLUYEN LOS TRABAJOS DE AISLAMIENTO (HÍDRICO, TÉRMICO, SONORO), CHAPISTERÍA, INSTALACIÓN DE SISTEMAS DE REFRIGERACIÓN COMERCIAL, LA INSTALACIÓN DE SISTEMAS DE ILUMINACIÓN Y SEÑALIZACIÓN PARA CARRETERAS, FERROCARRILES, AEROPUERTOS, PUERTOS, ETC. TAMBIÉN SE INCLUYEN LAS REPARACIONES RELACIONADAS CON LAS ACTIVIDADES MENCIONADAS. LAS ACTIVIDADES DE TERMINACIÓN DE EDIFICIOS ABARCAN LAS ACTIVIDADES QUE CONTRIBUYEN A LA TERMINACIÓN O ACABADO DE UNA OBRA, COMO LAS DE ENCRISTALADO, REVOQUE, PINTURA, ORNAMENTACIÓN, REVESTIMIENTO DE PISOS Y PAREDES CON

BALDOSAS Y AZULEJOS Y CON OTROS MATERIALES COMO PARQUÉ, ALFOMBRAS, PAPEL DE COLGADURA, ETC, PULIDA DE PISOS, CARPINTERÍA FINAL, TRABAJO ACÚSTICO, LIMPIEZA DE FACHADAS, INSTALACION DE VIDRIOS Y VENTANAS, TRABAJOS DE PINTURAS Y TERMINACION DE MUROS Y PISOS ETC. TAMBIÉN SE INCLUYEN LAS REPARACIONES RELACIONADAS CON LAS ACTIVIDADES MENCIONADAS. LA EXTRACCIÓN Y FABRICACIÓN DE MATERIALES DE CONSTRUCCIÓN, LA ERECCIÓN E INSTALACIÓN DE EQUIPO INDUSTRIAL, MANUFACTURERAS, INSTALACIÓN DE HORNOS INDUSTRIALES, TURBINAS, ETC. LA ERECCIÓN DE EDIFICIOS Y ESTRUCTURAS PREFABRICADAS COMPLETAS A PARTIR DE PARTES DE PRODUCCIÓN PROPIA, LA ERECCIÓN DE ESTRUCTURAS METÁLICAS A PARTIR DE PARTES DE PRODUCCIÓN PROPIA, FABRICACIÓN DE PRODUCTOS METÁLICOS PARA USO ESTRUCTURAL. LA INSTALACIÓN DE PARTES Y PIEZAS DE CARPINTERÍA DE PRODUCCIÓN PROPIA FABRICACIÓN DE PARTES Y PIEZAS DE CARPINTERÍA PARA EDIFICIOS Y CONSTRUCCIONES. INSTALACIONES HIDRAULICAS Y TRABAJOS CONEXOS, TRABAJOS DE ELECTRICIDAD, INSTALACION SISTEMAS DE TELECOMUNICACIONES, INSTALACION DE EQUIPOS Y OTROS TRABAJOS DE ACONDICIONAMIENTO, FABRICACIÓN E INSTALACION DE PRODUCTOS METÁLICOS PARA USO ESTRUCTURAL.LAS ACTIVIDADES DE ARQUITECTURA E INGENIERÍA, Y ACTIVIDADES CONEXAS DE ASESORAMIENTO TÉCNICO. ACTIVIDADES DE ARQUITECTURA, INGENIERÍA GEOLÓGICA Y DE PROSPECCIÓN, METEOROLOGÍA, ESTUDIOS GEODÉSICOS, ASÍ COMO LA PRESTACIÓN DE ASESORAMIENTO TÉCNICO CONEXO. LAS ACTIVIDADES DE ARQUITECTURA TIENEN QUE VER CON EL DISEÑO DE EDIFICIOS, DIBUJO DE PLANOS DE CONSTRUCCIÓN, SUPERVISIÓN DE LAS OBRAS, ASÍ COMO LA PLANIFICACIÓN URBANA Y LA ARQUITECTURA PAISAJISTA.LAS ACTIVIDADES TÉCNICAS Y DE INGENIERÍA ABARCAN LAS ACTIVIDADES ESPECIALIZADAS QUE SE RELACIONAN CON LA INGENIERÍA CIVIL, HIDRÁULICA Y DE TRÁFICO, INCLUSO LA DIRECCIÓN DE OBRAS DE CONSTRUCCIÓN; LA ELABORACIÓN Y REALIZACIÓN DE PROYECTOS DE INGENIERÍA ELÉCTRICA Y ELECTRÓNICA, INGENIERÍA DE MINAS, INGENIERÍA QUÍMICA, MECÁNICA, INDUSTRIAL Y DE SISTEMAS; INGENIERÍA ESPECIALIZADA EN SISTEMAS DE SEGURIDAD, SISTEMAS DE ACONDICIONAMIENTO DE AIRE, REFRIGERACIÓN, SANEAMIENTO, CONTROL DE LA CONTAMINACIÓN Y ACONDICIONAMIENTO ACÚSTICO, ETC. SE INCLUYE EL DISEÑO INDUSTRIAL Y DE MAQUINARIA.LAS ACTIVIDADES GEOLÓGICAS Y DE PROSPECCIÓN, QUE SE BASAN EN LA REALIZACIÓN DE MEDICIONES Y OBSERVACIONES DE SUPERFICIE PARA OBTENER INFORMACIÓN SOBRE LA ESTRUCTURA DEL SUBSUELO PARA LA UBICACIÓN DE YACIMIENTOS DE PETRÓLEO, GAS NATURAL, MINERALES Y DEPÓSITOS DE AGUAS SUBTERRÁNEAS; ESTUDIOS GEOFÍSICOS Y AEROGEOFÍSICOS, GEOLÓGICOS Y SÍSMICOS; ACTIVIDADES DE METEOROLOGÍA; ACTIVIDADES GEODÉSICAS, QUE COMPRENDE ESTUDIOS DE AGRIMENSURA, HIDROLÓGICOS, DEL SUBSUELO. LAS ACTIVIDADES DE CARTOGRAFÍA Y DE INFORMACIÓN ESPACIAL, INCLUSO MEDIANTE FOTOGRAFÍAS AÉREAS. LAS ACTIVIDADES DE CONSULTORES TÉCNICOS DISTINTOS DE LOS INGENIEROS. LA GESTIÓN DE PROYECTOS DE CONSTRUCCIÓN, LAS ACTIVIDADES DE PLANEAMIENTO Y DISEÑO PAISAJISTA, SEMBRADO Y CUIDADO DE CÉSPED Y JARDINES, Y ACTIVIDADES FITOSANITARIAS, LAS ACTIVIDADES DE CONSTRUCCIÓN RELACIONADAS DIRECTAMENTE CON LA EXTRACCIÓN DE PETRÓLEO Y GAS NATURAL, LA CONSTRUCCIÓN DE EDIFICIOS, CARRETERAS, ETC., EN EL SITIO DE LA EXTRACCIÓN, LA LIMPIEZA, TANTO POR FUERA COMO POR DENTRO, DE VENTANAS, LIMPIEZA DE CHIMENEAS, CALDEROS, INTERIORES, ETC., ACTIVIDADES DE LIMPIEZA DE EDIFICIOS Y DE LIMPIEZA INDUSTRIAL, ALQUILER DE MAQUINARIA Y EQUIPO DE CONSTRUCCIÓN, DEMOLICION Y DE INGENIERÍA CIVIL CON O SIN OPERARIOS, FABRICACIÓN E INSTALACION DE PARTES Y PIEZAS DE CARPINTERÍA PARA EDIFICIOS Y CONSTRUCCIONES. LAS ACTIVIDADES DE SUMINISTRO DE ENERGÍA ELÉCTRICA, GAS NATURAL, VAPOR Y AGUA A TRAVÉS DE UNA ESTRUCTURA PERMANENTE (RED) DE CONDUCTOS, TUBERÍAS DE DISTRIBUCIÓN Y CAÑERÍAS. TAMBIÉN SE INCLUYE EL SUMINISTRO DE ELECTRICIDAD, GAS, VAPOR, AGUA Y SERVICIOS SIMILARES EN PARQUES INDUSTRIALES O BLOQUES DE APARTAMENTOS. GENERACIÓN, TRANSMISIÓN, DISTRIBUCIÓN Y COMERCIALIZACIÓN DE ENERGÍA ELÉCTRICA FABRICACIÓN DE GAS; DISTRIBUCIÓN DE COMBUSTIBLES GASEOSOS POR TUBERÍAS COMERCIO AL POR MAYOR DE COMBUSTIBLES SÓLIDOS, LÍQUIDOS, GASEOSOS Y DE PRODUCTOS CONEXOS. COMERCIO AL POR MENOR DE PRODUCTOS NUEVOS DE CONSUMO DOMÉSTICO NCP, EN ESTABLECIMIENTOS ESPECIALIZADOS. COMERCIO AL POR MAYOR A CAMBIO DE UNA RETRIBUCIÓN O POR CONTRATA DE PRODUCTOS NCP. FABRICACIÓN DE PRODUCTOS DE LA REFINACIÓN DEL PETRÓLEO, ELABORADOS EN REFINERÍA. FABRICACIÓN DE SUSTANCIAS QUÍMICAS BÁSICAS, ABONOS Y COMPUESTOS INORGÁNICOS NITROGENADOS. FABRICACIÓN DE PRODUCTOS DE HORNOS DE COQUE. SUMINISTRO DE VAPOR Y AGUA CALIENTE, CAPTACIÓN, DEPURACIÓN Y DISTRIBUCIÓN DE AGUA, EL TRATAMIENTO DE AGUAS RESIDUALES PARA PREVENIR LA CONTAMINACIÓN. COMERCIO AL POR MAYOR Y AL POR MENOR; REPARACIÓN DE VEHÍCULOS AUTOMOTORES, MOTOCICLETAS, EFECTOS PERSONALES Y ENSERES DOMÉSTICOS VENTA AL POR MAYOR Y AL POR MENOR (VENTA SIN TRANSFORMACIÓN) DE CUALQUIER TIPO DE PRODUCTOS Y LA PRESTACIÓN DE SERVICIOS RELACIONADOS CON LA VENTA DE MERCANCÍA . INCLUYE LA REPARACIÓN DE VEHÍCULOS AUTOMOTORES Y LA INSTALACIÓN Y REPARACIÓN DE EFECTOS PERSONALES Y ENSERES DOMÉSTICOS. COMPRENDE LAS OPERACIONES HABITUALES (O DE MANIPULACIÓN) ASOCIADAS CON EL COMERCIO, POR EJEMPLO, SELECCIÓN, CLASIFICACIÓN Y MONTAJE DE PRODUCTOS, MEZCLA DE PRODUCTOS (POR EJEMPLO, VINO Y ARENA), ENVASE (CON O SIN LA LIMPIEZA PREVIA DE LAS BOTELLAS), EMPAQUE, DIVISIÓN DE LAS MERCANCÍAS A GRANEL Y REEMPAQUE PARA DISTRIBUCIÓN EN LOTES MÁS PEQUEÑOS, ALMACENAMIENTO (SEA O NO EN CONGELADORES O CÁMARAS FRIGORÍFICAS), LIMPIEZA Y SECADO DE PRODUCTOS AGRÍCOLAS, CORTADO DE TABLEROS DE FIBRA DE MADERA O DE LÁMINAS DE METAL POR CUENTA PROPIA. COMERCIO DE EQUIPO DE TRANSPORTE, ALQUILER DE VEHÍCULOS DE CARGA CON CONDUCTOR, ALQUILER DE EQUIPO DE TRANSPORTE TERRESTRE COMERCIO DE PARTES, PIEZAS (AUTOPARTE S) Y ACCESORIOS (LUJOS) PARA VEHÍCULOS AUTOMOTORES. COMERCIO DE EQUIPO DE TRANSPORTE, REENCAUCHE DE LLANTAS USADAS ,. FABRICACIÓN DE OTROS MUEBLES, COMERCIO DE COMBUSTIBLES PARA AUTOMOTORES, COMERCIO DE LUBRICANTES (ACEITES, GRASAS), ADITIVOS Y PRODUCTOS DE LIMPIEZA PARA VEHÍCULOS AUTOMOTORES,. COMERCIO DE PRODUCTOS NUEVOS DE CONSUMO DOMÉSTICO NCP, EN ESTABLECIMIENTOS ESPECIALIZADOS. COMERCIO A CAMBIO DE UNA RETRIBUCIÓN O POR CONTRATA DE PRODUCTOS MANUFACTURADOS, ALQUILER DE MAQUINARIA Y EQUIPO

CON O SIN OPERARIOS Y DE EFECTOS PERSONALES Y ENSERES DOMÉSTICOS., ACTIVIDADES DE ENVASE Y EMPAQUE, COMERCIO A CAMBIO DE UNA RETRIBUCIÓN O POR CONTRATA DE PRODUCTOS AGRÍCOLAS, CAFE, SILVÍCOLAS Y DE ANIMALES VIVOS Y SUS PRODUCTOS, COMERCIO DE MATERIAS PRIMAS AGROPECUARIAS; ANIMALES VIVOS; ALIMENTOS, BEBIDAS Y TABACO, FLORES Y PLANTAS ORNAMENTALES. FIBRAS TEXTILES.COMERCIO DE PRODUCTOS TEXTILES Y PRODUCTOS CONFECCIONADOS PARA USO DOMÉSTICO, COMERCIO DE PRENDAS DE VESTIR, ACCESORIOS Y ARTÍCULOS ELABORADOS EN PIEL, DE CALZADO, DE APARATOS, ARTÍCULOS Y EQUIPO DE USO DOMÉSTICO, COMERCIO DE MAQUINARIA Y EQUIPOS DE OFICINA,. FABRICACIÓN Y REPARACION DE APARATOS Y ENSERES DE USO DOMÉSTICO NCP COMERCIO DE PRODUCTOS FARMACÉUTICOS, MEDICINALES, COSMÉTICOS Y DE TOCADOR, COMERCIO DE OTROS PRODUCTOS DE CONSUMO NCP. COMERCIO DE EQUIPOS MÉDICOS Y QUIRÚRGICOS Y DE APARATOS ORTÉSICOS Y PROTÉSICOS, COMERCIO DE PAPEL Y CARTÓN; PRODUCTOS DE PAPEL Y CARTÓN, COMERCIO DE OTROS PRODUCTOS DE CONSUMO NCP COMO ARTÍCULOS FOTOGRÁFICOS Y ÓPTICOS, JUEGOS, JUGUETES, BOMBAS PARA FIESTAS, RELOJES Y ARTÍCULOS DE JOYERÍA, ARTÍCULOS DEPORTIVOS (INCLUSO BICICLETAS Y SUS PARTES, PIEZAS Y ACCESORIOS), ARTÍCULOS DE CUERO Y SUCEDÁNEOS DEL CUERO, ACCESORIOS DE VIAJE (MALETAS, BOLSOS, ETC.), PRODUCTOS DE LIMPIEZA Y PULIDO (DESODORIZADORES DE AMBIENTES, CERAS ARTIFICIALES, BETUNES Y LUSTRES PARA EL CALZADO), DE USO DOMÉSTICO, ETC. COMERCIO DE MATERIALES DE CONSTRUCCIÓN, VIDRIO, ARTÍCULOS DE FERRETERÍA Y EQUIPO Y MATERIALES DE FONTANERÍA Y CALEFACCIÓN, COMERCIO DE PRODUCTOS INTERMEDIOS, DESPERDICIOS Y DESECHOS NO AGROPECUARIOS, COMERCIO DE METALES Y MINERALES METALÍFEROS COMERCIO DE PRODUCTOS QUÍMICOS BÁSICOS, PLÁSTICOS Y CAUCHO EN FORMAS PRIMARIAS Y PRODUCTOS QUÍMICOS DE USO AGROPECUARIO, COMERCIO DE FIBRAS TEXTILES COMERCIO DE DESPERDICIOS O DESECHOS INDUSTRIALES Y MATERIAL PARA RECICLAJE, RECICLAJE DE DESPERDICIOS Y DE DESECHOS METÁLICOS, RECICLAJE DE DESPERDICIOS Y DESECHOS NO METÁLICOS. COMERCIO DE ARTÍCULOS USADOS, EN ESTABLECIMIENTOS ESPECIALIZADOS COMERCIO DE OTROS PRODUCTOS INTERMEDIOS NCP COMERCIO DE MAQUINARIA Y EQUIPO PARA LA AGRICULTURA, MINERÍA, CONSTRUCCIÓN Y LA INDUSTRIA COMERCIO DE MAQUINARIA Y EQUIPOS DE OFICINA, COMPUTADORES Y EQUIPOS PERIFÉRICO (EJ.: MÁQUINAS DE ESCRIBIR, FOTOCOPIADORAS, FAX, CALCULADORAS, SUMADORAS, ETC .) Y DE PROGRAMAS DE INFORMATICA, EL COMERCIO DE MUEBLES PARA OFICINA, COMERCIO DE PARTES Y EQUIPOS ELECTRÓNICOS Y DE COMUNICACIONES, MANTENIMIENTO Y REPARACIÓN DE MAQUINARIA Y EQUIPO, COMERCIO DE PRODUCTOS DIVERSOS NCP, COMERCIO EN ESTABLECIMIENTOS NO ESPECIALIZADOS COMO PRENDAS DE VESTIR, CALZADO, MUEBLES, ELECTRODOMÉSTICOS, ARTÍCULOS DE FERRETERÍA, COSMÉTICOS, JOYERÍA, PRODUCTOS DE FARMACIA Y DROGUERÍA, ARTÍCULOS DEPORTIVOS, CACHARRERÍAS, QUINCALLERÍAS, CON SURTIDO DIVERSO DE MERCANCÍAS TALES COMO COSMÉTICOS, ARTÍCULOS ESCOLARES, MERCERÍAS, TARJETAS, JUGUETERÍA, FANTASÍAS, ETC. COMERCIO DE PRODUCTOS DE CONFITERÍA, COMERCIO DE FRUTAS Y VERDURAS, COMERCIO DE LECHE, PRODUCTOS LÁCTEOS Y HUEVOS, COMERCIO DE BEBIDAS Y PRODUCTOS DEL TABACO, COMERCIO DE CARNES (INCLUYE AVES DE CORRAL), PRODUCTOS CÁRNICOS, PESCADOS Y PRODUCTOS DE MAR, COMERCIO DE PRODUCTOS NUEVOS DE CONSUMO DOMÉSTICO, COMERCIO DE PRODUCTOS FARMACÉUTICOS, MEDICINALES Y ODONTOLÓGICOS; ARTÍCULOS DE PERFUMERÍA, COSMÉTICOS Y DE TOCADOR, COMERCIO DE PRENDAS DE VESTIR Y SUS ACCESORIOS (INCLUYE ARTÍCULOS DE PIEL), COMERCIO DE TODO TIPO DE CALZADO, ARTÍCULOS DE CUERO Y SUCEDÁNEOS DEL CUERO, COMERCIO DE ELECTRODOMÉSTICOS, COMERCIO DE MUEBLES PARA EL HOGAR, COMERCIO DE EQUIPO Y ARTÍCULOS DE USO DOMÉSTICO DIFERENTES DE ELECTRODOMÉSTICOS Y MUEBLES PARA EL HOGAR, COMERCIO DE MATERIALES DE CONSTRUCCIÓN, ARTÍCULOS DE FERRETERÍA, CERRAJERÍA Y PRODUCTOS DE VIDRIO, PINTURAS, COMERCIO DE MUEBLES PARA OFICINA, MAQUINARIA Y EQUIPO DE OFICINA, COMPUTADORES Y PROGRAMAS DE COMPUTADOR, EN ESTABLECIMIENTOS ESPECIALIZADOS COMERCIO DE LIBROS, PERIÓDICOS, MATERIALES Y ARTÍCULOS DE PAPELERÍA Y ESCRITORIO, COMERCIO DE EQUIPO FOTOGRÁFICO, DE EQUIPO ÓPTICO Y DE PRECISIÓN, COMERCIO DE OTROS NUEVOS PRODUCTOS DE CONSUMO NCP, COMERCIO DE ARTÍCULOS USADOS Y ACTIVIDADES DE COMPRAVENTA CON PACTO DE RETROVENTA, COMERCIO A TRAVÉS DE CASAS DE VENTA POR CORREO, COMERCIO EN PUESTOS MÓVILES OTROS TIPOS DE COMERCIO COMO REPARACIÓN DE EFECTOS PERSONALES Y ENSERES DOMÉSTICOS. SERVICIOS ALOJAMIENTO HOTELES, CAMPAMENTOS, ETC, OTROS TIPOS DE ALOJAMIENTO NCP, SERVICIOS RESTAURANTES, BARES Y SIMILARES SUMINISTRAN A LOS CLIENTES ALOJAMIENTO Y /O PREPARACIÓN DE COMIDAS, REFRIGERIOS Y BEBIDAS. . ELABORACIÓN DE PRODUCTOS ALIMENTICIOS Y BEBIDAS. PRODUCCIÓN, PROCESAMIENTO CONSERVACIÓN DE CARNE Y PRODUCTOS CÁRNICOS, EXPENDIO DE ALIMENTOS PREPARADOS EN EL SITIO DE VENTA, EXPENDIO A LA MESA DE COMIDAS PREPARADAS EN RESTAURANTES, EXPENDIO A LA MESA DE COMIDAS PREPARADAS EN CAFETERÍAS, EXPENDIO POR AUTOSERVICIO DE COMIDAS PREPARADAS EN RESTAURANTES EXPENDIO POR AUTOSERVICIO DE COMIDAS PREPARADAS EN CAFETERÍAS, SERVICIOS DE ALIMENTACIÓN BAJO CONTRATO (CATERING) OTROS TIPOS DE EXPENDIO NCP DE ALIMENTOS PREPARADOS, EXPENDIO DE BEBIDAS ALCOHÓLICAS. TRANSPORTE, ALMACENAMIENTO Y COMUNICACIONES ACTIVIDADES DE TRANSPORTE REGULAR Y NO REGULAR DE PASAJEROS Y DE CARGA POR FERROCARRIL, POR CARRETERA, POR VÍA ACUÁTICA Y POR VÍA AÉREA Y DE TRANSPORTE DE CARGA POR TUBERÍAS. LAS ACTIVIDADES AUXILIARES COMO SERVICIOS DE TERMINAL Y DE ESTACIONAMIENTO, DE MANIPULACIÓN Y ALMACENAMIENTO DE LA CARGA, ETC.LAS ACTIVIDADES DE CORREO Y TELECOMUNICACIONES. EL ALQUILER DE EQUIPO DE TRANSPORTE CON CONDUCTOR U OPERARIO, ALMACENAMIENTO Y DEPÓSITO ACTIVIDADES DE AGENCIAS DE VIAJES Y ORGANIZADORES DE VIAJES; ACTIVIDADES DE ASISTENCIA A TURISTAS NCP, ACTIVIDADES DE OTROS OPERADORES LOGÍSTICOS, ACTIVIDADES POSTALES Y DE CORREO, ACTIVIDADES DE CORREO DISTINTAS DE LAS ACTIVIDADES POSTALES NACIONALES SERVICIOS TELEFÓNICOS Y BÁSICOS, SERVICIOS DE TRANSMISIÓN E INTERCAMBIO DE DATOS, OTROS SERVICIOS DE TELECOMUNICACIONES NCP. ACTIVIDADES INMOBILIARIAS, DE ALQUILER Y EMPRESARIALES, LAS ACTIVIDADES INMOBILIARIAS, DE ALQUILER Y PRINCIPALMENTE ACTIVIDADES CONCENTRADAS EN EL SECTOR EMPRESARIAL.Y HOGARES PRIVADOS, POR EJEMPLO, EL ALQUILER DE EFECTOS PERSONALES Y ENSERES DOMÉSTICOS, LAS ACTIVIDADES RELACIONADAS CON INFORMÁTICA Y CONEXAS, LAS ACTIVIDADES JURÍDICAS

Y CONTABLES, LOS SERVICIOS DE INVESTIGACIÓN Y SEGURIDAD, LAS ACTIVIDADES DE DECORACIÓN DE INTERIORES Y LAS ACTIVIDADES DE FOTOGRAFÍA, OTRAS ACTIVIDADES EMPRESARIALES ACTIVIDADES JURÍDICAS Y DE CONTABILIDAD, TENEDURÍA DE LIBROS Y AUDITORIA; ASESORAMIENTO EN MATERIA DE IMPUESTOS; ESTUDIO DE MERCADOS Y REALIZACIÓN DE ENCUESTAS DE OPINIÓN PÚBLICA; ASESORAMIENTO EMPRESARIAL Y EN MATERIA DE GESTIÓN, PUBLICIDAD, ACTIVIDADES DE ENVASE Y EMPAQUE, OTRAS ACTIVIDADES EMPRESARIALES NCP . ADMINISTRACIÓN DEL ESTADO Y APLICACIÓN DE LA POLÍTICA ECONÓMICA Y SOCIAL DE LA COMUNIDAD, LA ADMINISTRACIÓN PÚBLICA DE PROGRAMAS DESTINADOS A AUMENTAR EL BIENESTAR SOCIAL DE LA COMUNIDAD EN MATERIA DE: SALUD, EDUCACIÓN, CULTURA, DEPORTE, SERVICIOS RECREATIVOS, MEDIO AMBIENTE, VIVIENDA Y SERVICIOS SOCIALES, LA APLICACIÓN DE LAS POLÍTICAS DE INVESTIGACIÓN Y DESARROLLO ORIENTADAS A AUMENTAR EL BIENESTAR SOCIAL DE LA COMUNIDAD Y LA ADMINISTRACIÓN DE LOS FONDOS PERTINENTES, EL PATROCINIO DE ACTIVIDADES RECREATIVAS Y CULTURALES, LA CONCESIÓN DE BECAS A ARTISTAS. LA ADMINISTRACIÓN DE PROGRAMAS DE SUMINISTRO DE AGUA POTABLE, LA ADMINISTRACIÓN DE SERVICIOS DE RECOLECCIÓN Y ELIMINACIÓN DE DESPERDICIOS, LA ADMINISTRACIÓN DE PROGRAMAS DE PROTECCIÓN AMBIENTAL COMO LOS DE DEPURACIÓN DEL AGUA Y LUCHA CONTRA LA CONTAMINACIÓN, LA ADMINISTRACIÓN DE PROGRAMAS DE VIVIENDA. ACTIVIDADES REGULADORAS Y FACILITADORAS DE LA ACTIVIDAD ECONÓMICA, ACTIVIDADES AUXILIARES DE SERVICIOS PARA LA ADMINISTRACIÓN PÚBLICA EN GENERAL, OTRAS ACTIVIDADES ADMINISTRATIVAS DEL ESTADO NCP, PRESTACIÓN DE SERVICIOS A LA COMUNIDAD EN GENERAL SERVICIOS DE EDUCACION, LA ENSEÑANZA PÚBLICA Y LA ENSEÑANZA PRIVADA DE CUALQUIER NIVEL Y PARA CUALQUIER PROFESIÓN, ORAL Y ESCRITA, ASÍ COMO POR RADIO Y TELEVISIÓN O POR OTROS MEDIOS DE COMUNICACIÓN. ABARCA LA ENSEÑANZA IMPARTIDA POR LAS DIVERSAS INSTITUCIONES DEL SISTEMA ESCOLAR CORRIENTE CON SUS DISTINTOS NIVELES, LOS PROGRAMAS DE ALFABETIZACIÓN, ENSEÑANZA DE TIEMPO COMPLETO, DE TIEMPO PARCIAL O DE CARÁCTER INTENSIVO; EN HORARIO DIURNO Y NOCTURNO, ETCÉTERA; DIRIGIDA A NIÑOS Y JÓVENES EN EDAD ESCOLAR, A ADULTOS, A POBLACIÓN CAMPESINA, A GRUPOS ÉTNICOS, A PERSONAS CON LIMITACIONES FÍSICAS, SENSORIALES Y PSÍQUICAS, CON CAPACIDADES EXCEPCIONALES, Y A PERSONAS QUE REQUIERAN REHABILITACIÓN SOCIAL. TAMBIÉN INCLUYE LAS ESCUELAS Y ACADEMIAS MILITARES, LAS ESCUELAS DE PRISIONES, ETCÉTERA, A SUS NIVELES RESPECTIVOS. EN CADA NIVEL DE LA ENSEÑANZA, LAS CLASES COMPRENDEN LA EDUCACIÓN ESPECIAL PARA ALUMNOS CON DISCAPACIDAD FÍSICA O MENTAL. EL DESGLOSE POR CATEGORÍAS DE ESTA DIVISIÓN SE BASA EN EL NIVEL DE INSTRUCCIÓN QUE SE OFRECE SEGÚN LA DEFINICIÓN DE LOS NIVELES QUE PRESENTA LA CLASIFICACIÓN INTERNACIONAL NORMALIZADA DE LA EDUCACIÓN (CINE) DE 1997, Y ADEMÁS SE COMPLEMENTA CON LOS PRINCIPIOS DE LA CONSTITUCIÓN POLÍTICA DE COLOMBIA, ACORDE CON LA LEY GENERAL DE EDUCACIÓN 115 DE 1994.LA EDUCACIÓN FORMAL QUE SE IMPARTE EN INSTITUCIONES Y CENTROS EDUCATIVOS APROBADOS, EN UNA SECUENCIA REGULAR DE CICLOS LECTIVOS, CON SUJECIÓN A PAUTAS CURRICULARES PROGRESIVAS, Y CONDUCENTE A GRADOS Y TÍTULOS. ESTA EDUCACIÓN SE ORGANIZA EN TRES (3) NIVELES: 1° PREESCOLAR: QUE COMPRENDE MÍNIMO 1 GRADO OBLIGATORIO, 2° BÁSICA: TIENE UNA DURACIÓN DE NUEVE (9) GRADOS QUE SE DESARROLLA EN DOS CICLOS: BÁSICA PRIMARIA DE 5 GRADOS,- BÁSICA SECUNDARIA DE 4 GRADOS 3° MEDIA CON UNA DURACIÓN DE 2 GRADOS LA EDUCACIÓN SUPERIOR SE REALIZA CON POSTERIORIDAD A LA EDUCACIÓN MEDIA O SECUNDARIA, Y TIENE POR OBJETO EL PLENO DESARROLLO DE LOS ALUMNOS Y SU FORMACIÓN ACADÉMICA O PROFESIONAL, DESARROLLADA EN UN MARCO DE LIBERTADES DE ENSEÑANZA, DE APRENDIZAJE, DE INVESTIGACIÓN Y DE CÁTEDRA. OTROS TIPOS DE EDUCACIÓN NO FORMAL E INFORMAL, IMPARTIDA POR INSTITUCIONES CAPACITADORAS APROBADAS, NO SUJETA AL SISTEMA DE NIVELES Y GRADOS. INCLUYE TODO CONOCIMIENTO LIBRE Y ESPONTÁNEO ADQUIRIDO. SERVICIOS SOCIALES Y DE SALUD COMO LA PRESTACIÓN DE SERVICIOS DE ASISTENCIA SOCIAL COMO SERVICIOS DE ORIENTACIÓN SICOLÓGICA, LOS SERVICIOS DE BIENESTAR SOCIAL, PROTECCIÓN INFANTIL, SERVICIOS DE VIVIENDA Y ALIMENTACIÓN SOCIAL, REHABILITACIÓN PROFESIONAL Y CUIDADO DE LOS NIÑOS PARA LAS PERSONAS QUE REQUIEREN ESE TIPO DE ASISTENCIA. EL SERVICIO DE SALUD TANTO EN ATENCIÓN PREVENTIVA COMO CURATIVA SERVICIOS DE COMEDOR Y OTROS SERVICIOS HOSPITALARIOS. ACTIVIDADES DE LA PRÁCTICA MÉDICA, ACTIVIDADES DE LA PRÁCTICA ODONTOLÓGICA, ACTIVIDADES DE APOYO DIAGNÓSTICO, ACTIVIDADES DE APOYO TERAPÉUTICO OTRAS ACTIVIDADES RELACIONADAS CON LA SALUD HUMANA, ACTIVIDADES VETERINARIAS ELIMINACIÓN DE DESPERDICIOS Y AGUAS RESIDUALES, SANEAMIENTO Y ACTIVIDADES SIMILARES ACTIVIDADES DE ORGANIZACIONES EMPRESARIALES, PROFESIONALES Y DE EMPLEADORES ACTIVIDADES DE ORGANIZACIONES PROFESIONALES ACTIVIDADES DE OTRAS ASOCIACIONES. ACTIVIDADES DE SERVICIOS SOCIALES CON Y SIN ALOJAMIENTO OTRAS ACTIVIDADES DE SERVICIOS COMUNITARIOS, SOCIALES Y PERSONALES ACTIVIDADES DE ESPARCIMIENTO Y ACTIVIDADES CULTURALES Y DEPORTIVAS, OTRAS ACTIVIDADES DE ENTRETENIMIENTO NCP, ACTIVIDADES DE BIBLIOTECAS, ARCHIVOS, MUSEOS Y OTRAS ACTIVIDADES CULTURALES, ACTIVIDADES DEPORTIVAS Y OTRAS ACTIVIDADES DE ESPARCIMIENTO, OTRAS ACTIVIDADES DE SERVICIOS. ACTIVIDADES DE SERVICIOS AGRICULTURA, GANADERÍA, CAZA Y ACTIVIDADES DE SERVICIOS CONEXAS SILVICULTURA, EXTRACCIÓN DE MADERA Y ACTIVIDADES DE SERVICIOS CONEXAS EXPLOTACIÓN DE MINAS Y CANTERAS. TRANSFORMACIÓN DE LA MADERA Y FABRICACIÓN DE PRODUCTOS DE MADERA Y DE CORCHO, MUEBLES; FABRICACIÓN DE ARTÍCULOS DE CESTERÍA Y ESPARTERÍA, FABRICACIÓN DE PRODUCTOS ELABORADOS DE METAL, Y ACTIVIDADES DE SERVICIOS RELACIONADAS CON EL TRABAJO DE METALES, FABRICACIÓN DE MAQUINARIA Y EQUIPO NCP, FABRICACIÓN DE MAQUINARIA DE OFICINA, CONTABILIDAD E INFORMÁTICA, FABRICACIÓN DE MAQUINARIA Y APARATOS ELÉCTRICOS NCP, FABRICACIÓN DE EQUIPO Y APARATOS DE RADIO, TELEVISIÓN Y COMUNICACIONES FABRICACIÓN DE VEHÍCULOS AUTOMOTORES, REMOLQUES Y SEMIRREMOLQUES, FABRICACIÓN DE OTROS TIPOS DE EQUIPOS DE TRANSPORTE, FABRICACIÓN DE MUEBLES; INDUSTRIAS MANUFACTURERAS NCP, SUMINISTRO DE ELECTRICIDAD, GAS Y AGUA . FABRICACIÓN DE PAPEL, CARTÓN Y PRODUCTOS DE PAPEL Y CARTÓN ACTIVIDADES DE EDICIÓN E IMPRESIÓN Y DE REPRODUCCIÓN DE GRABACIONES, SERVICIOS RELACIONADOS CON LA IMPRESION LA IMPRESIÓN POR CUENTA DE

TERCEROS, A CAMBIO DE UNA RETRIBUCIÓN O POR CONTRATA, DE PERIÓDICOS, LIBROS DE TODO TIPO, INCLUSO LIBROS ANIMADOS, LA IMPRESIÓN DE PUBLICACIONES PERIÓDICAS (REVISTAS, FOLLETOS); MAPAS, DIRECTORIOS TELEFÓNICOS Y SIMILARES. LA IMPRESIÓN DE: TARJETAS PARA TABULACIÓN; CUADERNOS PARA DIBUJO, ESCOLARES, PLASTIFICADOS O NO, ÁLBUMES. FORMAS CONTINUAS Y OTROS ARTÍCULOS PARA OFICINA COMO FORMULARIOS, TALONARIOS PARA FACTURAS, RECIBOS Y SIMILARES, ETC. LA IMPRESIÓN DE SELLOS POSTALES, TIMBRES FISCALES Y PAPEL MONEDA, TARJETAS DÉBITO Y CRÉDITO CON CINTA MAGNÉTICA, FORMAS PARA CHEQUES Y LETRAS, BONOS Y TÍTULOS, ETC. LA IMPRESIÓN LITOGRÁFICA DE ENVASES, EMPAQUES Y EMBALAJES. LA IMPRESIÓN DE TARJETAS POSTALES Y JUEGOS DIDÁCTICOS, CROMOS, ESTAMPAS, NAIPES, CALCOMANÍAS, ETC. LA IMPRESIÓN DE MATERIALES PUBLICITARIOS TALES COMO CARTELES Y AVISOS LITOGRÁFICOS, AFICHES, ALMANAQUES Y CALENDARIOS, AGENDAS, LIBRETAS Y ANÁLOGOS, ETC.INCLUYE TAMBIÉN OLEOGRAFÍAS (ÓLEOS Y SIMILARES Y DEMÁS IMPRESIONES NCP) LA ENCUADERNACIÓN DE HOJAS IMPRESAS PARA CONFECCIONAR LIBROS, FOLLETOS, REVISTAS, CATÁLOGOS, ETC ., MEDIANTE COLADO, ENSAMBLADO, COSIDO, ENGOMADO, ENCOLADO, BASTEADO, ENCUADERNACIÓN CON ADHESIVO, RECORTADO, ESTAMPADO EN ORO. LA COMPOSICIÓN CORRIENTE, COMPOSICIÓN TIPOGRÁFICA, FOTOCOMPOSICIÓN, INCORPORACIÓN DE DATOS ANTES DE LA IMPRESIÓN, INCLUSO MEDIANTE ESCANEADO Y RECONOCIMIENTO ÓPTICO DE CARACTERES, COMPOSICIÓN ELECTRÓNICA. LOS SERVICIOS DE PREPARACIÓN DE PLACAS, INCLUIDA LA COMPOSICIÓN DE IMÁGENES Y DE PLACAS (PARA IMPRENTAS TIPOGRÁFICAS Y DE OFFSET). LOS PROCESOS QUE SE REALIZAN DIRECTAMENTE EN LAS PLANCHAS (TAMBIÉN PLANCHAS DE FOTOPOLÍMEROS). LA PREPARACIÓN DE PLANCHAS Y TINTES PARA EL ESTAMPADO Y LA IMPRESIÓN EN RELIEVE. LAS OBRAS ARTÍSTICAS, INCLUSO PIEDRAS LITOGRÁFICAS Y PLANCHAS DE MADERA PREPARADASLA PRODUCCIÓN DE PRODUCTOS DE REPROGRAFÍA, EL DISEÑO DE PRODUCTOS IMPRESOS, POR EJEMPLO, BOCETOS, DIAGRAMAS, PATRONES, ETC. OTRAS ACTIVIDADES GRÁFICAS COMO EL ESTAMPADO EN HUECO Y EL ESTAMPADO A TROQUEL, LA IMPRESIÓN DE LIBROS EN BRAILLE, EL TROQUELADO Y EL PERFORADO, EL ESTAMPADO EN RELIEVE, EL BARNIZADO Y EL LAMINADO, EL ALZADO, LA ENCARTACIÓN, EL PLEGADO, ETC. LA SOCIEDAD PODRÁ LLEVAR A CABO, EN GENERAL, TODAS LAS OPERACIONES, DE CUALQUIER NATURALEZA QUE ELLAS FUEREN, RELACIONADAS CON EL OBJETO MENCIONADO, ASÍ COMO CUALQUIER ACTIVIDAD SIMILAR, CONEXA, COMPLEMENTARIA O DIFERENTE QUE PERMITAN FACILITAR O DESARROLLAR EL COMERCIO O LA INDUSTRIA DE LA SOCIEDAD.

CERTIFICA – CAPITAL

TIPO DE CAPITAL	VALOR	ACCIONES	VALOR NOMINAL
CAPITAL AUTORIZADO	200.000.000,00	1.000,00	200.000,00
CAPITAL SUSCRITO	200.000.000,00	1.000,00	200.000,00
CAPITAL PAGADO	200.000.000,00	1.000,00	200.000,00

CERTIFICA

REPRESENTANTES LEGALES – PRINCIPALES

POR ACTA NÚMERO 2 DEL 01 DE DICIEMBRE DE 2011 DE ASAMBLEA DE ACCIONISTAS, REGISTRADO EN ESTA CÁMARA DE COMERCIO BAJO EL NÚMERO 14847 DEL LIBRO IX DEL REGISTRO MERCANTIL EL 06 DE DICIEMBRE DE 2011, FUERON NOMBRADOS :

CARGO	NOMBRE	IDENTIFICACION
REPRESENTANTE LEGAL	ALVAREZ DIAZ JORGE ENRIQUE	CC 92,512,397

CERTIFICA

REPRESENTANTES LEGALES SUPLENTES

POR ACTA NÚMERO 13 DEL 02 DE JUNIO DE 2020 DE ASAMBLEA DE ACCIONISTA, REGISTRADO EN ESTA CÁMARA DE COMERCIO BAJO EL NÚMERO 28846 DEL LIBRO IX DEL REGISTRO MERCANTIL EL 10 DE JUNIO DE 2020, FUERON NOMBRADOS :

CARGO	NOMBRE	IDENTIFICACION
SUPLENTE DEL REPRESENTANTE LEGAL	MONTES SALAZAR PABLO JOSE	CC 92,530,182

CERTIFICA – FACULTADES Y LIMITACIONES

ADMINISTRACIÓN: ÓRGANOS DE LA SOCIEDAD, LA SOCIEDAD TENDRÁ UN ORGANO DE DIRECCIÓN, DENOMINADO ASAMBLEA GENERAL DE ACCIONISTAS Y UN REPRESENTANTE LEGAL, REPRESENTACIÓN LEGAL.- LA REPRESENTACIÓN LEGAL DE LA SOCIEDAD POR ACCIONES SIMPLIFICADA ESTARÁ A CARGO DE UNA PERSONA NATURAL O JURÍDICA, ACCIONISTA O NO, QUIEN TENDRÁ SUPLENTE, LAS FUNCIONES DEL REPRESENTANTE LEGAL TERMINARÁN EN CASO DE DIMISIÓN O REVOCACIÓN POR PARTE DE LA ASAMBLEA GENERAL DE ACCIONISTAS, DE DECESO O DE INCAPACIDAD EN AQUELLOS CASOS EN QUE EL REPRESENTANTE LEGAL SEA UNA PERSONA NATURAL Y EN CASO DE LIQUIDACIÓN PRIVADA O JUDICIAL, CUANDO EL REPRESENTANTE LEGAL SEA UNA PERSONA JURÍDICA, LA CESACIÓN DE LAS FUNCIONES DEL

REPRESENTANTE LEGAL, POR CUALQUIER CAUSA, NO DA LUGAR A NINGUNA INDEMNIZACIÓN DE CUALQUIER NATURALEZA, DIFERENTE DE AQUELLAS QUE LE CORRESPONDIEREN CONFORME A LA LEY LABORAL, SI FUERE EL CASO, LA REVOCACIÓN POR PARTE DE LA ASAMBLEA GENERAL DE ACCIONISTAS NO TENDRÁ QUE ESTAR MOTIVADA Y PODRÁ REALIZARSE EN CUALQUIER TIEMPO, EN AQUELLOS CASOS EN QUE EL REPRESENTANTE LEGAL SEA UNA PERSONA JURÍDICA, LAS FUNCIONES QUEDARÁN A CARGO DEL REPRESENTANTE LEGAL DE ÉSTA, TODA REMUNERACIÓN A QUE TUVIERE DERECHO EL REPRESENTANTE LEGAL DE LA SOCIEDAD, DEBERÁ SER APROBADA POR LA ASAMBLEA GENERAL DE ACCIONISTAS, FACULTADES DEL REPRESENTANTE LEGAL.- LA SOCIEDAD SERÁ GERENCIA DA, ADMINISTRADA Y REPRESENTADA LEGALMENTE ANTE TERCEROS POR EL REPRESENTANTE LEGAL, QUIEN NO TENDRÁ RESTRICCIONES DE CONTRATACIÓN POR RAZÓN DE LA NATURALEZA NI DE LA CUANTÍA DE LOS ACTOS QUE CELEBRE. POR LO TANTO, SE ENTENDERÁ QUE EL REPRESENTANTE LEGAL PODRÁ CELEBRAR O EJECUTAR TODOS LOS ACTOS Y CONTRATOS COMPRENDIDOS EN EL OBJETO SOCIAL O QUE SE RELACIONEN DIRECTAMENTE CON LA EXISTENCIA Y EL FUNCIONAMIENTO DE LA SOCIEDAD, EL REPRESENTANTE LEGAL SE ENTENDERÁ INVESTIDO DE LOS MÁS AMPLIOS PODERES PARA ACTUAR EN TODAS LAS CIRCUNSTANCIAS EN NOMBRE DE LA SOCIEDAD, CON EXCEPCIÓN DE AQUELLAS FACULTADES QUE, DE ACUERDO CON LOS ESTATUTOS, SE HUBIEREN RESERVADO LOS ACCIONISTAS, EN LAS RELACIONES FRENTE A TERCEROS, LA SOCIEDAD QUEDARÁ OBLIGADA POR LOS ACTOS Y CONTRATOS CELEBRADOS POR EL REPRESENTANTE LEGAL, LE ESTÁ PROHIBIDO AL REPRESENTANTE LEGAL Y A LOS DEMÁS ADMINISTRADORES DE LA SOCIEDAD, POR SÍ O POR INTERPUESTA PERSONA, OBTENER BAJO CUALQUIER FORMA O MODALIDAD JURÍDICA PRÉSTAMOS POR PARTE DE LA SOCIEDAD U OBTENER DE PARTE DE LA SOCIEDAD AVAL, FIANZA O CUALQUIER OTRO TIPO DE GARANTÍA DE SUS OBLIGACIONES PERSONALES.

CERTIFICA

REVISOR FISCAL - PRINCIPALES

POR ACTA NÚMERO 8 DEL 06 DE DICIEMBRE DE 2022 DE ASAMBLEA GENERAL DE ACCIONISTA, REGISTRADO EN ESTA CÁMARA DE COMERCIO BAJO EL NÚMERO 33621 DEL LIBRO IX DEL REGISTRO MERCANTIL EL 07 DE DICIEMBRE DE 2022, FUERON NOMBRADOS :

CARGO	NOMBRE	IDENTIFICACION	T. PROF
REVISOR FISCAL PRINCIPAL	OVIEDO RODRIGUEZ NICANOR SEGUNDO	CC 92,495,299	29759-T

CERTIFICA

REVISOR FISCAL - PRIMEROS SUPLENTES

POR ACTA NÚMERO 8 DEL 06 DE DICIEMBRE DE 2022 DE ASAMBLEA GENERAL DE ACCIONISTA, REGISTRADO EN ESTA CÁMARA DE COMERCIO BAJO EL NÚMERO 33621 DEL LIBRO IX DEL REGISTRO MERCANTIL EL 07 DE DICIEMBRE DE 2022, FUERON NOMBRADOS :

CARGO	NOMBRE	IDENTIFICACION	T. PROF
REVISOR FISCAL SUPLENTE	TUIRAN GARCIA KEVIN DE JESUS	CC 1,103,104,534	273464-T

CERTIFICA - ESTABLECIMIENTOS

QUE ES PROPIETARIO DE LOS SIGUIENTES ESTABLECIMIENTOS DE COMERCIO EN LA JURISDICCIÓN DE ESTA CÁMARA DE COMERCIO:

***** NOMBRE ESTABLECIMIENTO :** ALES CONSTRUCCIONES S.A.S.
MATRICULA : 70691
FECHA DE MATRICULA : 20110919
FECHA DE RENOVACION : 20220331
ULTIMO AÑO RENOVADO : 2022
DIRECCION : CALLE 31 NRO. 14-209
MUNICIPIO : 70001 - SINCELEJO
TELEFONO 1 : 2761815
TELEFONO 3 : 3014183290
CORREO ELECTRONICO : solucionesgale4@gmail.com
ACTIVIDAD PRINCIPAL : M7112 - ACTIVIDADES DE INGENIERíA Y OTRAS ACTIVIDADES CONEXAS DE CONSULTORíA TéCNICA
ACTIVIDAD SECUNDARIA : F4210 - CONSTRUCCION DE CARRETERAS Y VIAS DE FERROCARRIL
OTRAS ACTIVIDADES : F4220 - CONSTRUCCION DE PROYECTOS DE SERVICIO PUBLICO
OTRAS ACTIVIDADES : F4390 - OTRAS ACTIVIDADES ESPECIALIZADAS PARA LA CONSTRUCCION DE EDIFICIOS Y OBRAS DE INGENIERIA CIVIL
VALOR DEL ESTABLECIMIENTO : 1,528,827,908

CAMARA DE COMERCIO DE SINCELEJO
ALVING CONSTRUCCIONES S.A.S.
Fecha expedición: 2022/12/09 - 16:33:16 **** **Recibo No.** S000494790 **** **Num. Operación.** 99-USUPUBXX-20221209-0052

CODIGO DE VERIFICACIÓN zAknBSWAqd

INFORMA – TAMAÑO DE EMPRESA

De conformidad con lo previsto en el artículo 2.2.1.13.2.1 del Decreto 1074 de 2015 y la Resolución 2225 de 2019 del DANE el tamaño de la empresa es PEQUEÑA EMPRESA

Lo anterior de acuerdo a la información reportada por el matriculado o inscrito en el formulario RUES:

Ingresos por actividad ordinaria : $2,345,065,802
Actividad económica por la que percibió mayores ingresos en el periodo – CIIU : M7112

CERTIFICA

LA INFORMACIÓN ANTERIOR HA SIDO TOMADA DIRECTAMENTE DEL FORMULARIO DE MATRÍCULA Y RENOVACIÓN DILIGENCIADO POR EL COMERCIANTE

CERTIFICA

DE CONFORMIDAD CON LO ESTABLECIDO EN EL CÓDIGO DE PROCEDIMIENTO ADMINISTRATIVO Y DE LO CONTENCIOSO Y DE LA LEY 962 DE 2005, LOS ACTOS ADMINISTRATIVOS DE REGISTRO AQUÍ CERTIFICADOS QUEDAN EN FIRME DIEZ (10) DÍAS HÁBILES DESPUES DE LA FECHA DE INSCRIPCIÓN, SIEMPRE QUE NO SEAN OBJETO DE RECURSOS. EL DÍA SÁBADO NO SE DEBE CONTAR COMO DÍA HÁBIL.

VALOR DEL CERTIFICADO : $6,500

CERTIFICADO EXPEDIDO A TRAVES DEL PORTAL DE SERVICIOS VIRTUALES (SII)

IMPORTANTE: La firma digital del secretario de la CAMARA DE COMERCIO DE SINCELEJO contenida en este certificado electrónico se encuentra emitida por una entidad de certificación abierta autorizada y vigilada por la Superintendencia de Industria y Comercio, de conformidad con las exigencias establecidas en la Ley 527 de 1999 para validez jurídica y probatoria de los documentos electrónicos.

La firma digital no es una firma digitalizada o escaneada, por lo tanto, la firma digital que acompaña este documento la podrá verificar a través de su aplicativo visor de documentos pdf.

No obstante, si usted va a imprimir este certificado, lo puede hacer desde su computador, con la certeza de que el mismo fue expedido a través del canal virtual de la cámara de comercio y que la persona o entidad a la que usted le va a entregar el certificado impreso, puede verificar hasta po 60 días y cuantas veces lo requiera, el contenido del mismo, ingresando al enlace https://sii.confecamaras.co/vista/plantilla/cv.php?empresa=1634 seleccionando la cámara de comercio e indicando el código de verificación zAknBSWAqd

Al realizar la verificación podrá visualizar (y descargar) una imagen exacta del certificado que fue entregado al usuario en el momento que se realizó la transacción.

La firma mecánica que se muestra a continuación es la representación gráfica de la firma del secretario jurídico (o de quien haga sus veces) de la Cámara de Comercio quien avala este certificado. La firma mecánica no reemplaza la firma digital en los documentos electrónicos.

HERMAN GARCÍA AMADOR

***** FINAL DEL CERTIFICADO *****

REPUBLICA DE COLOMBIA
IDENTIFICACION PERSONAL
CEDULA DE CIUDADANIA
92.512.397
NUMERO
ALVAREZ DIAZ
APELLIDOS
JORGE ENRIQUE
NOMBRES
FIRMA

FECHA DE NACIMIENTO 16-JUL-1969
SINCELEJO
(SUCRE)
LUGAR DE NACIMIENTO
1.69 ESTATURA
A+ G.S. RH
M SEXO
20-AGO-1987 SINCELEJO
FECHA Y LUGAR DE EXPEDICION
REGISTRADOR NACIONAL
INDICE DERECHO
A-2800100-62140761-M-0092512397-20050927 00463 05270D 02 190278664

REPUBLICA DE COLOMBIA
IDENTIFICACION PERSONAL
CEDULA DE CIUDADANIA
NUMERO 1.067.840.172
APELLIDOS MENDOZA RODRIGUEZ
NOMBRES LUIS FERNANDO
FIRMA

FECHA DE NACIMIENTO 23-FEB-1986
MONTERIA
(CORDOBA)
LUGAR DE NACIMIENTO
1.78 ESTATURA
AB+ G.S. RH
M SEXO
19-MAR-2004 MONTERIA
FECHA Y LUGAR DE EXPEDICION
REGISTRADORA NACIONAL
ALMABEATRIZ RENGIFO LOPEZ
INDICE DERECHO

P-1300100-38127233-M-1067840172-20040908 05603 04252A 02 165810352

CONSORCIO DEPORTIVO AL

REVISOR FISCAL

ALVING CONSTRUCCIONES S.A.S

CONVOCATORIA No. PAF-ATMINDEPORTE-O-101-2022
CONTRATAR LA "REVISIÓN AJUSTE Y COMPLEMENTACIÓN DE ESTUDIOS Y DISEÑOS Y CONSTRUCCIÓN Y DOTACION DE PLACA POLIDEPORTIVA CUBIERTA EN LA COMUNIDAD INDÍGENA JAIKERASABI DEL MUNICIPIO DE MUTATA".

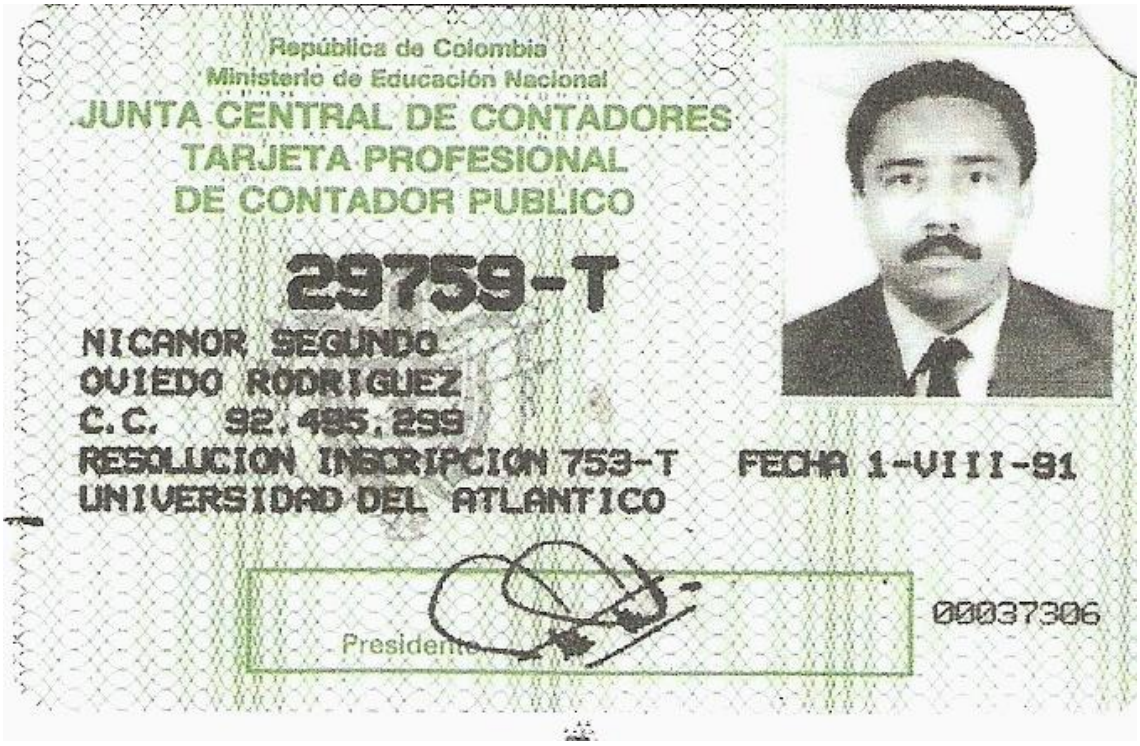

República de Colombia
Ministerio de Educación Nacional
JUNTA CENTRAL DE CONTADORES
TARJETA PROFESIONAL
DE CONTADOR PUBLICO

29759-T

NICANOR SEGUNDO
OVIEDO RODRIGUEZ
C.C. 92.485.299
RESOLUCION INSCRIPCION 753-T FECHA 1-VIII-91
UNIVERSIDAD DEL ATLANTICO

Presidente

00037306

FIRMA DEL TITULAR

Esta tarjeta es el único documento que lo acredita como CONTADOR PUBLICO de acuerdo con lo establecido en la ley 43 de 1990.
Agradecemos a quien encuentre esta tarjeta devolverla al Ministerio de Educación Nacional - Junta Central de Contadores.

UNIDAD ADMINISTRATIVA ESPECIAL **JUNTA CENTRAL DE CONTADORES**

Certificado No:

AF00F0864C6DDA57

LA REPUBLICA DE COLOMBIA

MINISTERIO DE COMERCIO, INDUSTRIA Y TURISMO

UNIDAD ADMINISTRATIVA ESPECIAL

JUNTA CENTRAL DE CONTADORES

CERTIFICA A:
QUIEN INTERESE

Que el contador público **NICANOR SEGUNDO OVIEDO RODRIGUEZ** identificado con CÉDULA DE CIUDADANÍA No 92495299 de SINCELEJO (SUCRE) Y Tarjeta Profesional No 29759-T SI tiene vigente su inscripción en la Junta Central de Contadores y desde los últimos 5 años.

NO REGISTRA ANTECEDENTES DISCIPLINARIOS ******************************
****
****

Dado en BOGOTA a los 12 días del mes de Diciembre de 2022 con vigencia de (3) Meses, contados a partir de la fecha de su expedición.

DIRECTOR GENERAL

ESTE CERTIFICADO DIGITAL TIENE PLENA VALIDEZ DE CONFORMIDAD CON LO ESTABLECIDO EN EL ARTICULO 2 DE LA LEY 527 DE 1999, DECRETO UNICO REGLAMENTARIO 1074 DE 2015 Y ARTICULO 6 PARAGRAFO 3 DE LA LEY 962 DEL 2005

Para confirmar los datos y veracidad de este certificado, lo puede consultar en la página web www.jcc.gov.co digitando el número del certificado

REPUBLICA DE COLOMBIA
IDENTIFICACION PERSONAL
CEDULA DE CIUDADANIA

NUMERO 92.495.299

OVIEDO RODRIGUEZ
APELLIDOS

NICANOR SEGUNDO
NOMBRES

FIRMA

INDICE DERECHO

FECHA DE NACIMIENTO 06-JUN-1958
OVEJAS
(SUCRE)
LUGAR DE NACIMIENTO

1.69 ESTATURA
A+ G.S. RH
M SEXO

02-JUN-1977 SINCELEJO
FECHA Y LUGAR DE EXPEDICION

REGISTRADOR NACIONAL
JUAN CARLOS GALINDO VACHA

A-2800100-62155041-M-0092495299-20070213 05675 07043D 02 230969023

CONSORCIO DEPORTIVO AL

CARTA CONSORCIAL

CONVOCATORIA No. PAF-ATMINDEPORTE-O-101-2022
CONTRATAR LA "REVISIÓN AJUSTE Y COMPLEMENTACIÓN DE ESTUDIOS Y DISEÑOS Y CONSTRUCCIÓN Y DOTACION DE PLACA POLIDEPORTIVA CUBIERTA EN LA COMUNIDAD INDÍGENA JAIKERASABI DEL MUNICIPIO DE MUTATA".

DOCUMENTO DE CONFORMACION DE CONSORCIO

Bogotá DC, 6 de diciembre de 2022.

Señores
PATRIMONIO AUTÓNOMO MATRIZ DE ASISTENCIA TÉCNICA FINDETER BBVA ASSET MANAGEMENT – SOCIEDAD FIDUCIARIA
Bogotá D.C. – Colombia

Referencia: CONVOCATORIA No. PAF-ATMINDEPORTE-O-101-2022

Objeto: "REVISIÓN AJUSTE Y COMPLEMENTACIÓN DE ESTUDIOS Y DISEÑOS Y CONSTRUCCIÓN Y DOTACION DE PLACA POLIDEPORTIVA CUBIERTA EN LA COMUNIDAD INDÍGENA JAIKERASABI DEL MUNICIPIO DE MUTATA".

Respetados señores:

Los suscritos, JORGE ENRIQUE ALVAREZ DIAZ, identificado con cedula de ciudadanía No. No. 92.512.397 de Sincelejo y LUIS FERNANDO MENDOZA RODRIGUEZ identificado con cedula de ciudadanía No 1.067.840.172 de Montería, debidamente autorizados para actuar en representación de ALVING CONSTRUCCIONES SAS con NIT 900482821-2 y en representación propia respectivamente, manifestamos por este documento que hemos convenido asociarnos en CONSORCIO, para participar en el proceso de la referencia y presentar la propuesta en los siguientes términos:

La duración de este consorcio será igual al termino de ejecución y liquidación del contrato y un año más.

El consorcio está integrado por:

NOMBRE	NIT/CC	PARTICIPACION (%) 1
ALVING CONSTRUCCIONES SAS	NIT 900482821-2	50%
LUIS FERNANDO MENDOZA RODRIGUEZ	1.067.840.172	50%

El total de la columna, es decir la suma de porcentajes de participación de los integrantes, debe ser igual al 100%

El CONSORICO se denominará: CONSORCIO DEPORTIVO AL

El representante legal principal del consorcio es MARISOL CASTRO DE LA CRUZ, identificada con C.C 1.102.860.881 DE SINCELEJO, quien está expresamente facultado para firmar, presentar la propuesta y en el caso de salir favorecidos con la adjudicación del contrato, firmarlo y tomar todas las determinaciones que fueran necesarias respecto de su ejecución y liquidación, con amplias y suficientes facultades.

El representante legal suplente es JORGE ENRIQUE ALVAREZ DIAZ identificado con CC. 92.512.397, quien tendrá las mismas facultades del representante legal principal.

Compromisos al conformar el consorcio para participar en la CONVOCATORIA No. PAF-ATMINDEPORTE-O-101-2022

- Participar en la presentación conjunta de la propuesta, así como a suscribir el contrato.
- Responder en forma solidaria e ilimitada por el cumplimiento total de la propuesta y de las obligaciones que se generen del contrato suscrito con PATRIMONIO AUTÓNOMO MATRIZ DE ASISTENCIA TÉCNICA FINDETER BBVA ASSET MANAGEMENT – SOCIEDAD FIDUCIARIA
- Responder en forma solidaria por todas las actuaciones, hechos y omisiones que se presenten en desarrollo de la propuesta y del contrato.
- No ceder su participación en el consorcio a otro integrante de este.
- No ceder su participación en el consorcio a terceros sin la autorización previa del PATRIMONIO AUTÓNOMO MATRIZ DE ASISTENCIA TÉCNICA FINDETER BBVA ASSET MANAGEMENT – SOCIEDAD FIDUCIARIA.
- No revocar el consorcio durante el tiempo de duración del contrato y un año más

La cede del consorcio es:

CR 31 # 14 – 209 NUEVO MEXICO 3045697479 SINCELEJO-SUCRE
alvingconstrucciones.sas@gmail.com

Para constancia se firma en Sincelejo a los 6 días del mes de diciembre de 2022.

JORGE ENRIQUE ALVAREZ DIAZ
No. 92.512.397 de Sincelejo
EN REPRESENTACIÓN DE ALVING CONSTRUCCIONES SAS

LUIS FERNANDO MENDOZA RODRIGUEZ
CC. No. 1.067.840.172 de Montería
EN REPRESENTACIÓN PROPIA

MARISOL CASTRO DE LA CRUZ
CC. No. 1.102.860.881 de Sincelejo
REPRESENTANTE LEGAL PRINCIPAL

JORGE ENRIQUE ALVAREZ DIAZ
No. 92.512.397 de Sincelejo
REPRESENTANTE LEGAL SUPLENTE

CAMARA DE COMERCIO DE SINCELEJO
ALVING CONSTRUCCIONES S.A.S.
Fecha expedición: 2022/12/09 - 16:33:15 **** **Recibo No.** S000494790 **** **Num. Operación.** 99-USUPUBXX-20221209-0052

CODIGO DE VERIFICACIÓN zAknBSWAqd

CERTIFICADO DE EXISTENCIA Y REPRESENTACIÓN LEGAL O DE INSCRIPCIÓN DE DOCUMENTOS.

Con fundamento en las matrículas e inscripciones del Registro Mercantil,

CERTIFICA

NOMBRE, SIGLA, IDENTIFICACIÓN Y DOMICILIO

NOMBRE o RAZÓN SOCIAL: ALVING CONSTRUCCIONES S.A.S.
ORGANIZACIÓN JURÍDICA: SOCIEDAD POR ACCIONES SIMPLIFICADA
CATEGORÍA : PERSONA JURÍDICA PRINCIPAL
NIT : 900482821-2
ADMINISTRACIÓN DIAN : SINCELEJO
DOMICILIO : SINCELEJO

MATRICULA - INSCRIPCIÓN

MATRÍCULA NO : 70668
FECHA DE MATRÍCULA : SEPTIEMBRE 14 DE 2011
ULTIMO AÑO RENOVADO : 2022
FECHA DE RENOVACION DE LA MATRÍCULA : MARZO 31 DE 2022
ACTIVO TOTAL : 1,528,827,908.00
GRUPO NIIF : GRUPO II

UBICACIÓN Y DATOS GENERALES

DIRECCIÓN DEL DOMICILIO PRINCIPAL : CL 31 14 209 BRR NUEVO MEXICO
MUNICIPIO / DOMICILIO: 70001 - SINCELEJO
TELÉFONO COMERCIAL 1 : 2761815
TELÉFONO COMERCIAL 2 : 3014183290
TELÉFONO COMERCIAL 3 : NO REPORTÓ
CORREO ELECTRÓNICO No. 1 : solucionesgale4@gmail.com

DIRECCIÓN PARA NOTIFICACIÓN JUDICIAL : CL 31 14 209 BRR NUEVO MEXICO
MUNICIPIO : 70001 - SINCELEJO
TELÉFONO 1 : 2761815
TELÉFONO 2 : 3014183290
CORREO ELECTRÓNICO : solucionesgale4@gmail.com

NOTIFICACIONES A TRAVÉS DE CORREO ELECTRÓNICO

De acuerdo con lo establecido en el artículo 67 del Código de Procedimiento Administrativo y de lo Contencioso Administrativo, **SI AUTORIZO** para que me notifiquen personalmente a través del correo electrónico de notificación : solucionesgale4@gmail.com

CERTIFICA - ACTIVIDAD ECONÓMICA

ACTIVIDAD PRINCIPAL : M7112 - ACTIVIDADES DE INGENIERíA Y OTRAS ACTIVIDADES CONEXAS DE CONSULTORíA TéCNICA
ACTIVIDAD SECUNDARIA : F4210 - CONSTRUCCION DE CARRETERAS Y VIAS DE FERROCARRIL
OTRAS ACTIVIDADES : F4220 - CONSTRUCCION DE PROYECTOS DE SERVICIO PUBLICO
OTRAS ACTIVIDADES : F4390 - OTRAS ACTIVIDADES ESPECIALIZADAS PARA LA CONSTRUCCION DE EDIFICIOS Y OBRAS DE INGENIERIA CIVIL

CERTIFICA - CONSTITUCIÓN

POR DOCUMENTO PRIVADO NÚMERO 1 DEL 05 DE JULIO DE 2011 DE LA ASAMBLEA CONSTITUTIVA, REGISTRADO EN ESTA CÁMARA DE COMERCIO BAJO EL NÚMERO 14645 DEL LIBRO IX DEL REGISTRO MERCANTIL EL 14 DE SEPTIEMBRE DE 2011, SE INSCRIBE : LA CONSTITUCIÓN DE PERSONA JURIDICA DENOMINADA ALES CONSTRUCCIONES S.A.S.

CERTIFICA - RELACION DE NOMBRES QUE HA TENIDO

QUE LA PERSONA JURÍDICA HA TENIDO LOS SIGUIENTES NOMBRES O RAZONES SOCIALES

1) ALES CONSTRUCCIONES S.A.S
2) SOLUCIONES GALE S.A.S.
Actual.) ALVING CONSTRUCCIONES S.A.S.

CERTIFICA - CAMBIOS DE NOMBRE O RAZON SOCIAL

POR ACTA NÚMERO 3 DEL 01 DE FEBRERO DE 2012 SUSCRITO POR ASAMBLEA DE ACCIONISTAS REGISTRADO EN ESTA CÁMARA DE COMERCIO BAJO EL NÚMERO 15511 DEL LIBRO IX DEL REGISTRO MERCANTIL EL 07 DE FEBRERO DE 2012, LA PERSONA JURIDICA CAMBIO SU NOMBRE DE ALES CONSTRUCCIONES S.A.S POR SOLUCIONES GALE S.A.S.

POR ACTA NÚMERO 13 DEL 02 DE JUNIO DE 2020 SUSCRITO POR ASAMBLEA DE ACCIONISTA REGISTRADO EN ESTA CÁMARA DE COMERCIO BAJO EL NÚMERO 28845 DEL LIBRO IX DEL REGISTRO MERCANTIL EL 10 DE JUNIO DE 2020, LA PERSONA JURIDICA CAMBIO SU NOMBRE DE SOLUCIONES GALE S.A.S. POR ALVING CONSTRUCCIONES S.A.S.

CERTIFICA - REFORMAS

DOCUMENTO	FECHA	PROCEDENCIA DOCUMENTO		INSCRIPCION	FECHA
AC-3	20120201	ASAMBLEA DE ACCIONISTAS	SINCELEJO	RM09-15511	20120207
AC-3	20120201	ASAMBLEA DE ACCIONISTAS	SINCELEJO	RM09-15512	20120207
AC-13	20200602	ASAMBLEA DE ACCIONISTA	SINCELEJO	RM09-28845	20200610

CERTIFICA - VIGENCIA

VIGENCIA: QUE EL TERMINO DE DURACION DE LA PERSONA JURIDICA ES INDEFINIDO

CERTIFICA - OBJETO SOCIAL

000706680740

LA SOCIEDAD TENDRA COMO OBJETO LAS ACTIVIDADES QUE A CONTINUACION SE DESCRIBEN: TENDRA COMO OBJETO PRINCIPAL LAS ACTIVIDADES DE ARQUITECTURA E INGENIERIA LA CONSTRUCION COMO DEMOLICION Y PREPARACIÓN DE TERRENO, CONSTRUCCIÓN CORRIENTE Y CONSTRUCCIÓN ESPECIAL CONSTRUCCIÓN DE EDIFICACIONES COMPLETAS Y DE PARTES DE EDIFICACIONES Y CONSTRUCCIÓN DE OBRAS DE INGENIERÍA CIVIL; EL ACONDICIONAMIENTO, LA TERMINACIÓN Y ACABADO DE EDIFICIOS Y OBRAS CIVILES. SE INCLUYEN LAS OBRAS NUEVAS, REPARACIONES, AMPLIACIONES Y REFORMAS, LA ERECCIÓN DE EDIFICIOS Y ESTRUCTURAS PREFABRICADAS IN SITU Y TAMBIÉN LA CONSTRUCCIÓN DE OBRAS DE ÍNDOLE TEMPORAL. CONSTRUCCIÓN DE EDIFICACIONES PARA USO RESIDENCIAL, CONSTRUCCIÓN DE EDIFICACIONES PARA USO NO RESIDENCIAL CONSTRUCCIÓN DE OBRAS DE INGENIERÍA CIVIL. LAS ACTIVIDADES DE CONSTRUCCIÓN CORRIENTES COMPRENDE LA CONSTRUCCIÓN DE VIVIENDAS COMPLETAS, EDIFICIOS DE OFICINAS, ALMACENES Y OTROS EDIFICIOS PÚBLICOS Y DE SERVICIOS, LOCALES AGROPECUARIOS, ETC ., Y LA CONSTRUCCIÓN DE OBRAS DE INGENIERÍA CIVIL, TALES COMO AUTOPISTAS, CALLES, PUENTES, TÚNELES, VÍAS DE FERROCARRIL, VIADUCTOS , METRO OTROS PROYECTOS DE ORDENAMIENTO HÍDRICO, SISTEMAS DE, CAMPOS DE AVIACIÓN, PUERTOS Y RIEGO, SISTEMAS DE ALCANTARILLADO, INSTALACIONES INDUSTRIALES, CONDUCTOS Y LÍNEAS DE TRANSMISIÓN DE ENERGÍA ELÉCTRICA, INSTALACIONES DEPORTIVAS, ETC. LAS ACTIVIDADES DE CONSTRUCCIÓN ESPECIALES COMO LA PREPARACIÓN Y CONSTRUCCIÓN DE PARTES DE EDIFICIOS Y ESTRUCTURAS DE INGENIERÍA CIVIL. LA CIMENTACIÓN, INCLUSO LA HINCADURA DE PILOTES, LA PERFORACIÓN Y PROFUNDIZACIÓN DE POZOS DE AGUA, EL CURVADO DE ACERO, EL HORMIGONADO, LA COLOCACIÓN DE MAMPUESTOS DE PIEDRA Y DE LADRILLOS, EL MONTAJE Y DESMONTAJE DE ANDAMIOS Y PLATAFORMAS DE TRABAJO, INCLUSO EL ALQUILER DE LOS MISMOS, LA CONSTRUCCIÓN DE CHIMENEAS Y HORNOS INDUSTRIALES, LOS TRABAJOS EN LUGARES DE DIFÍCIL ACCESO QUE REQUIEREN LA UTILIZACIÓN DE TÉCNICAS DE ESCALADA Y DEL EQUIPO CORRESPONDIENTE, LA CONSTRUCCIÓN DE TECHOS, ETC. SE INCLUYE LA ERECCIÓN DE ESTRUCTURAS DE ACERO. LAS ACTIVIDADES DE ACONDICIONAMIENTO DE EDIFICIOS INCLUYEN LA INSTALACIÓN DE TODO TIPO DE DISPOSITIVOS DE SERVICIOS QUE HACEN QUE LA CONSTRUCCIÓN FUNCIONE COMO TAL. LA INSTALACIÓN DE: CAÑERÍAS, CALEFACCIÓN Y AIRE ACONDICIONADO, ANTENAS, SISTEMAS DE ALARMA Y OTROS SISTEMAS ELÉCTRICOS, SISTEMAS DE EXTINCIÓN DE INCENDIOS MEDIANTE ASPERSORES, ASCENSORES, ESCALERAS ELÉCTRICAS, ETC. TAMBIÉN SE INCLUYEN LOS TRABAJOS DE AISLAMIENTO (HÍDRICO, TÉRMICO, SONORO), CHAPISTERÍA, INSTALACIÓN DE SISTEMAS DE REFRIGERACIÓN COMERCIAL, LA INSTALACIÓN DE SISTEMAS DE ILUMINACIÓN Y SEÑALIZACIÓN PARA CARRETERAS, FERROCARRILES, AEROPUERTOS, PUERTOS, ETC. TAMBIÉN SE INCLUYEN LAS REPARACIONES RELACIONADAS CON LAS ACTIVIDADES MENCIONADAS. LAS ACTIVIDADES DE TERMINACIÓN DE EDIFICIOS ABARCAN LAS ACTIVIDADES QUE CONTRIBUYEN A LA TERMINACIÓN O ACABADO DE UNA OBRA, COMO LAS DE ENCRISTALADO, REVOQUE, PINTURA, ORNAMENTACIÓN, REVESTIMIENTO DE PISOS Y PAREDES CON

BALDOSAS Y AZULEJOS Y CON OTROS MATERIALES COMO PARQUÉ, ALFOMBRAS, PAPEL DE COLGADURA, ETC, PULIDA DE PISOS, CARPINTERÍA FINAL, TRABAJO ACÚSTICO, LIMPIEZA DE FACHADAS, INSTALACION DE VIDRIOS Y VENTANAS, TRABAJOS DE PINTURAS Y TERMINACION DE MUROS Y PISOS ETC. TAMBIÉN SE INCLUYEN LAS REPARACIONES RELACIONADAS CON LAS ACTIVIDADES MENCIONADAS. LA EXTRACCIÓN Y FABRICACIÓN DE MATERIALES DE CONSTRUCCIÓN, LA ERECCIÓN E INSTALACIÓN DE EQUIPO INDUSTRIAL, MANUFACTURERAS, INSTALACIÓN DE HORNOS INDUSTRIALES, TURBINAS, ETC. LA ERECCIÓN DE EDIFICIOS Y ESTRUCTURAS PREFABRICADAS COMPLETAS A PARTIR DE PARTES DE PRODUCCIÓN PROPIA, LA ERECCIÓN DE ESTRUCTURAS METÁLICAS A PARTIR DE PARTES DE PRODUCCIÓN PROPIA, FABRICACIÓN DE PRODUCTOS METÁLICOS PARA USO ESTRUCTURAL. LA INSTALACIÓN DE PARTES Y PIEZAS DE CARPINTERÍA DE PRODUCCIÓN PROPIA FABRICACIÓN DE PARTES Y PIEZAS DE CARPINTERÍA PARA EDIFICIOS Y CONSTRUCCIONES. INSTALACIONES HIDRAULICAS Y TRABAJOS CONEXOS, TRABAJOS DE ELECTRICIDAD, INSTALACION SISTEMAS DE TELECOMUNICACIONES, INSTALACION DE EQUIPOS Y OTROS TRABAJOS DE ACONDICIONAMIENTO, FABRICACIÓN E INSTALACION DE PRODUCTOS METÁLICOS PARA USO ESTRUCTURAL.LAS ACTIVIDADES DE ARQUITECTURA E INGENIERÍA, Y ACTIVIDADES CONEXAS DE ASESORAMIENTO TÉCNICO. ACTIVIDADES DE ARQUITECTURA, INGENIERÍA GEOLÓGICA Y DE PROSPECCIÓN, METEOROLOGÍA, ESTUDIOS GEODÉSICOS, ASÍ COMO LA PRESTACIÓN DE ASESORAMIENTO TÉCNICO CONEXO. LAS ACTIVIDADES DE ARQUITECTURA TIENEN QUE VER CON EL DISEÑO DE EDIFICIOS, DIBUJO DE PLANOS DE CONSTRUCCIÓN, SUPERVISIÓN DE LAS OBRAS, ASÍ COMO LA PLANIFICACIÓN URBANA Y LA ARQUITECTURA PAISAJISTA.LAS ACTIVIDADES TÉCNICAS Y DE INGENIERÍA ABARCAN LAS ACTIVIDADES ESPECIALIZADAS QUE SE RELACIONAN CON LA INGENIERÍA CIVIL, HIDRÁULICA Y DE TRÁFICO, INCLUSO LA DIRECCIÓN DE OBRAS DE CONSTRUCCIÓN; LA ELABORACIÓN Y REALIZACIÓN DE PROYECTOS DE INGENIERÍA ELÉCTRICA Y ELECTRÓNICA, INGENIERÍA DE MINAS, INGENIERÍA QUÍMICA, MECÁNICA, INDUSTRIAL Y DE SISTEMAS; INGENIERÍA ESPECIALIZADA EN SISTEMAS DE SEGURIDAD, SISTEMAS DE ACONDICIONAMIENTO DE AIRE, REFRIGERACIÓN, SANEAMIENTO, CONTROL DE LA CONTAMINACIÓN Y ACONDICIONAMIENTO ACÚSTICO, ETC. SE INCLUYE EL DISEÑO INDUSTRIAL Y DE MAQUINARIA.LAS ACTIVIDADES GEOLÓGICAS Y DE PROSPECCIÓN, QUE SE BASAN EN LA REALIZACIÓN DE MEDICIONES Y OBSERVACIONES DE SUPERFICIE PARA OBTENER INFORMACIÓN SOBRE LA ESTRUCTURA DEL SUBSUELO PARA LA UBICACIÓN DE YACIMIENTOS DE PETRÓLEO, GAS NATURAL, MINERALES Y DEPÓSITOS DE AGUAS SUBTERRÁNEAS; ESTUDIOS GEOFÍSICOS Y AEROGEOFÍSICOS, GEOLÓGICOS Y SÍSMICOS; ACTIVIDADES DE METEOROLOGÍA; ACTIVIDADES GEODÉSICAS, QUE COMPRENDE ESTUDIOS DE AGRIMENSURA, HIDROLÓGICOS, DEL SUBSUELO. LAS ACTIVIDADES DE CARTOGRAFÍA Y DE INFORMACIÓN ESPACIAL, INCLUSO MEDIANTE FOTOGRAFÍAS AÉREAS. LAS ACTIVIDADES DE CONSULTORES TÉCNICOS DISTINTOS DE LOS INGENIEROS. LA GESTIÓN DE PROYECTOS DE CONSTRUCCIÓN, LAS ACTIVIDADES DE PLANEAMIENTO Y DISEÑO PAISAJISTA, SEMBRADO Y CUIDADO DE CÉSPED Y JARDINES, Y ACTIVIDADES FITOSANITARIAS, LAS ACTIVIDADES DE CONSTRUCCIÓN RELACIONADAS DIRECTAMENTE CON LA EXTRACCIÓN DE PETRÓLEO Y GAS NATURAL, LA CONSTRUCCIÓN DE EDIFICIOS, CARRETERAS, ETC., EN EL SITIO DE LA EXTRACCIÓN, LA LIMPIEZA, TANTO POR FUERA COMO POR DENTRO, DE VENTANAS, LIMPIEZA DE CHIMENEAS, CALDEROS, INTERIORES, ETC., ACTIVIDADES DE LIMPIEZA DE EDIFICIOS Y DE LIMPIEZA INDUSTRIAL, ALQUILER DE MAQUINARIA Y EQUIPO DE CONSTRUCCIÓN, DEMOLICION Y DE INGENIERÍA CIVIL CON O SIN OPERARIOS, FABRICACIÓN E INSTALACION DE PARTES Y PIEZAS DE CARPINTERÍA PARA EDIFICIOS Y CONSTRUCCIONES. LAS ACTIVIDADES DE SUMINISTRO DE ENERGÍA ELÉCTRICA, GAS NATURAL, VAPOR Y AGUA A TRAVÉS DE UNA ESTRUCTURA PERMANENTE (RED) DE CONDUCTOS, TUBERÍAS DE DISTRIBUCIÓN Y CAÑERÍAS. TAMBIÉN SE INCLUYE EL SUMINISTRO DE ELECTRICIDAD, GAS, VAPOR, AGUA Y SERVICIOS SIMILARES EN PARQUES INDUSTRIALES O BLOQUES DE APARTAMENTOS. GENERACIÓN, TRANSMISIÓN, DISTRIBUCIÓN Y COMERCIALIZACIÓN DE ENERGÍA ELÉCTRICA FABRICACIÓN DE GAS; DISTRIBUCIÓN DE COMBUSTIBLES GASEOSOS POR TUBERÍAS COMERCIO AL POR MAYOR DE COMBUSTIBLES SÓLIDOS, LÍQUIDOS, GASEOSOS Y DE PRODUCTOS CONEXOS. COMERCIO AL POR MENOR DE PRODUCTOS NUEVOS DE CONSUMO DOMÉSTICO NCP, EN ESTABLECIMIENTOS ESPECIALIZADOS. COMERCIO AL POR MAYOR A CAMBIO DE UNA RETRIBUCIÓN O POR CONTRATA DE PRODUCTOS NCP. FABRICACIÓN DE PRODUCTOS DE LA REFINACIÓN DEL PETRÓLEO, ELABORADOS EN REFINERÍA. FABRICACIÓN DE SUSTANCIAS QUÍMICAS BÁSICAS, ABONOS Y COMPUESTOS INORGÁNICOS NITROGENADOS. FABRICACIÓN DE PRODUCTOS DE HORNOS DE COQUE. SUMINISTRO DE VAPOR Y AGUA CALIENTE, CAPTACIÓN, DEPURACIÓN Y DISTRIBUCIÓN DE AGUA, EL TRATAMIENTO DE AGUAS RESIDUALES PARA PREVENIR LA CONTAMINACIÓN. COMERCIO AL POR MAYOR Y AL POR MENOR; REPARACIÓN DE VEHÍCULOS AUTOMOTORES, MOTOCICLETAS, EFECTOS PERSONALES Y ENSERES DOMÉSTICOS VENTA AL POR MAYOR Y AL POR MENOR (VENTA SIN TRANSFORMACIÓN) DE CUALQUIER TIPO DE PRODUCTOS Y LA PRESTACIÓN DE SERVICIOS RELACIONADOS CON LA VENTA DE MERCANCÍA . INCLUYE LA REPARACIÓN DE VEHÍCULOS AUTOMOTORES Y LA INSTALACIÓN Y REPARACIÓN DE EFECTOS PERSONALES Y ENSERES DOMÉSTICOS. COMPRENDE LAS OPERACIONES HABITUALES (O DE MANIPULACIÓN) ASOCIADAS CON EL COMERCIO, POR EJEMPLO, SELECCIÓN, CLASIFICACIÓN Y MONTAJE DE PRODUCTOS, MEZCLA DE PRODUCTOS (POR EJEMPLO, VINO Y ARENA), ENVASE (CON O SIN LA LIMPIEZA PREVIA DE LAS BOTELLAS), EMPAQUE, DIVISIÓN DE LAS MERCANCÍAS A GRANEL Y REEMPAQUE PARA DISTRIBUCIÓN EN LOTES MÁS PEQUEÑOS, ALMACENAMIENTO (SEA O NO EN CONGELADORES O CÁMARAS FRIGORÍFICAS), LIMPIEZA Y SECADO DE PRODUCTOS AGRÍCOLAS, CORTADO DE TABLEROS DE FIBRA DE MADERA O DE LÁMINAS DE METAL POR CUENTA PROPIA. COMERCIO DE EQUIPO DE TRANSPORTE, ALQUILER DE VEHÍCULOS DE CARGA CON CONDUCTOR, ALQUILER DE EQUIPO DE TRANSPORTE TERRESTRE COMERCIO DE PARTES, PIEZAS (AUTOPARTE S) Y ACCESORIOS (LUJOS) PARA VEHÍCULOS AUTOMOTORES. COMERCIO DE EQUIPO DE TRANSPORTE, REENCAUCHE DE LLANTAS USADAS ,. FABRICACIÓN DE OTROS MUEBLES, COMERCIO DE COMBUSTIBLES PARA AUTOMOTORES, COMERCIO DE LUBRICANTES (ACEITES, GRASAS), ADITIVOS Y PRODUCTOS DE LIMPIEZA PARA VEHÍCULOS AUTOMOTORES,. COMERCIO DE PRODUCTOS NUEVOS DE CONSUMO DOMÉSTICO NCP, EN ESTABLECIMIENTOS ESPECIALIZADOS. COMERCIO A CAMBIO DE UNA RETRIBUCIÓN O POR CONTRATA DE PRODUCTOS MANUFACTURADOS, ALQUILER DE MAQUINARIA Y EQUIPO

CON O SIN OPERARIOS Y DE EFECTOS PERSONALES Y ENSERES DOMÉSTICOS., ACTIVIDADES DE ENVASE Y EMPAQUE, COMERCIO A CAMBIO DE UNA RETRIBUCIÓN O POR CONTRATA DE PRODUCTOS AGRÍCOLAS, CAFE, SILVÍCOLAS Y DE ANIMALES VIVOS Y SUS PRODUCTOS, COMERCIO DE MATERIAS PRIMAS AGROPECUARIAS; ANIMALES VIVOS; ALIMENTOS, BEBIDAS Y TABACO, FLORES Y PLANTAS ORNAMENTALES. FIBRAS TEXTILES.COMERCIO DE PRODUCTOS TEXTILES Y PRODUCTOS CONFECCIONADOS PARA USO DOMÉSTICO, COMERCIO DE PRENDAS DE VESTIR, ACCESORIOS Y ARTÍCULOS ELABORADOS EN PIEL, DE CALZADO, DE APARATOS, ARTÍCULOS Y EQUIPO DE USO DOMÉSTICO, COMERCIO DE MAQUINARIA Y EQUIPOS DE OFICINA,. FABRICACIÓN Y REPARACION DE APARATOS Y ENSERES DE USO DOMÉSTICO NCP COMERCIO DE PRODUCTOS FARMACÉUTICOS, MEDICINALES, COSMÉTICOS Y DE TOCADOR, COMERCIO DE OTROS PRODUCTOS DE CONSUMO NCP. COMERCIO DE EQUIPOS MÉDICOS Y QUIRÚRGICOS Y DE APARATOS ORTÉSICOS Y PROTÉSICOS, COMERCIO DE PAPEL Y CARTÓN; PRODUCTOS DE PAPEL Y CARTÓN, COMERCIO DE OTROS PRODUCTOS DE CONSUMO NCP COMO ARTÍCULOS FOTOGRÁFICOS Y ÓPTICOS, JUEGOS, JUGUETES, BOMBAS PARA FIESTAS, RELOJES Y ARTÍCULOS DE JOYERÍA, ARTÍCULOS DEPORTIVOS (INCLUSO BICICLETAS Y SUS PARTES, PIEZAS Y ACCESORIOS), ARTÍCULOS DE CUERO Y SUCEDÁNEOS DEL CUERO, ACCESORIOS DE VIAJE (MALETAS, BOLSOS, ETC.), PRODUCTOS DE LIMPIEZA Y PULIDO (DESODORIZADORES DE AMBIENTES, CERAS ARTIFICIALES, BETUNES Y LUSTRES PARA EL CALZADO), DE USO DOMÉSTICO, ETC. COMERCIO DE MATERIALES DE CONSTRUCCIÓN, VIDRIO, ARTÍCULOS DE FERRETERÍA Y EQUIPO Y MATERIALES DE FONTANERÍA Y CALEFACCIÓN, COMERCIO DE PRODUCTOS INTERMEDIOS, DESPERDICIOS Y DESECHOS NO AGROPECUARIOS, COMERCIO DE METALES Y MINERALES METALÍFEROS COMERCIO DE PRODUCTOS QUÍMICOS BÁSICOS, PLÁSTICOS Y CAUCHO EN FORMAS PRIMARIAS Y PRODUCTOS QUÍMICOS DE USO AGROPECUARIO, COMERCIO DE FIBRAS TEXTILES COMERCIO DE DESPERDICIOS O DESECHOS INDUSTRIALES Y MATERIAL PARA RECICLAJE, RECICLAJE DE DESPERDICIOS Y DE DESECHOS METÁLICOS, RECICLAJE DE DESPERDICIOS Y DESECHOS NO METÁLICOS. COMERCIO DE ARTÍCULOS USADOS, EN ESTABLECIMIENTOS ESPECIALIZADOS COMERCIO DE OTROS PRODUCTOS INTERMEDIOS NCP COMERCIO DE MAQUINARIA Y EQUIPO PARA LA AGRICULTURA, MINERÍA, CONSTRUCCIÓN Y LA INDUSTRIA COMERCIO DE MAQUINARIA Y EQUIPOS DE OFICINA, COMPUTADORES Y EQUIPOS PERIFÉRICO (EJ.: MÁQUINAS DE ESCRIBIR, FOTOCOPIADORAS, FAX, CALCULADORAS, SUMADORAS, ETC .) Y DE PROGRAMAS DE INFORMATICA, EL COMERCIO DE MUEBLES PARA OFICINA, COMERCIO DE PARTES Y EQUIPOS ELECTRÓNICOS Y DE COMUNICACIONES, MANTENIMIENTO Y REPARACIÓN DE MAQUINARIA Y EQUIPO, COMERCIO DE PRODUCTOS DIVERSOS NCP, COMERCIO EN ESTABLECIMIENTOS NO ESPECIALIZADOS COMO PRENDAS DE VESTIR, CALZADO, MUEBLES, ELECTRODOMÉSTICOS, ARTÍCULOS DE FERRETERÍA, COSMÉTICOS, JOYERÍA, PRODUCTOS DE FARMACIA Y DROGUERÍA, ARTÍCULOS DEPORTIVOS, CACHARRERÍAS, QUINCALLERÍAS, CON SURTIDO DIVERSO DE MERCANCÍAS TALES COMO COSMÉTICOS, ARTÍCULOS ESCOLARES, MERCERÍAS, TARJETAS, JUGUETERÍA, FANTASÍAS, ETC. COMERCIO DE PRODUCTOS DE CONFITERÍA, COMERCIO DE FRUTAS Y VERDURAS, COMERCIO DE LECHE, PRODUCTOS LÁCTEOS Y HUEVOS, COMERCIO DE BEBIDAS Y PRODUCTOS DEL TABACO, COMERCIO DE CARNES (INCLUYE AVES DE CORRAL), PRODUCTOS CÁRNICOS, PESCADOS Y PRODUCTOS DE MAR, COMERCIO DE PRODUCTOS NUEVOS DE CONSUMO DOMÉSTICO, COMERCIO DE PRODUCTOS FARMACÉUTICOS, MEDICINALES Y ODONTOLÓGICOS; ARTÍCULOS DE PERFUMERÍA, COSMÉTICOS Y DE TOCADOR, COMERCIO DE PRENDAS DE VESTIR Y SUS ACCESORIOS (INCLUYE ARTÍCULOS DE PIEL), COMERCIO DE TODO TIPO DE CALZADO, ARTÍCULOS DE CUERO Y SUCEDÁNEOS DEL CUERO, COMERCIO DE ELECTRODOMÉSTICOS, COMERCIO DE MUEBLES PARA EL HOGAR, COMERCIO DE EQUIPO Y ARTÍCULOS DE USO DOMÉSTICO DIFERENTES DE ELECTRODOMÉSTICOS Y MUEBLES PARA EL HOGAR, COMERCIO DE MATERIALES DE CONSTRUCCIÓN, ARTÍCULOS DE FERRETERÍA, CERRAJERÍA Y PRODUCTOS DE VIDRIO, PINTURAS, COMERCIO DE MUEBLES PARA OFICINA, MAQUINARIA Y EQUIPO DE OFICINA, COMPUTADORES Y PROGRAMAS DE COMPUTADOR, EN ESTABLECIMIENTOS ESPECIALIZADOS COMERCIO DE LIBROS, PERIÓDICOS, MATERIALES Y ARTÍCULOS DE PAPELERÍA Y ESCRITORIO, COMERCIO DE EQUIPO FOTOGRÁFICO, DE EQUIPO ÓPTICO Y DE PRECISIÓN, COMERCIO DE OTROS NUEVOS PRODUCTOS DE CONSUMO NCP, COMERCIO DE ARTÍCULOS USADOS Y ACTIVIDADES DE COMPRAVENTA CON PACTO DE RETROVENTA, COMERCIO A TRAVÉS DE CASAS DE VENTA POR CORREO, COMERCIO EN PUESTOS MÓVILES OTROS TIPOS DE COMERCIO COMO REPARACIÓN DE EFECTOS PERSONALES Y ENSERES DOMÉSTICOS. SERVICIOS ALOJAMIENTO HOTELES, CAMPAMENTOS, ETC, OTROS TIPOS DE ALOJAMIENTO NCP, SERVICIOS RESTAURANTES, BARES Y SIMILARES SUMINISTRAN A LOS CLIENTES ALOJAMIENTO Y /O PREPARACIÓN DE COMIDAS, REFRIGERIOS Y BEBIDAS. . ELABORACIÓN DE PRODUCTOS ALIMENTICIOS Y BEBIDAS. PRODUCCIÓN, PROCESAMIENTO CONSERVACIÓN DE CARNE Y PRODUCTOS CÁRNICOS, EXPENDIO DE ALIMENTOS PREPARADOS EN EL SITIO DE VENTA, EXPENDIO A LA MESA DE COMIDAS PREPARADAS EN RESTAURANTES, EXPENDIO A LA MESA DE COMIDAS PREPARADAS EN CAFETERÍAS, EXPENDIO POR AUTOSERVICIO DE COMIDAS PREPARADAS EN RESTAURANTES EXPENDIO POR AUTOSERVICIO DE COMIDAS PREPARADAS EN CAFETERÍAS, SERVICIOS DE ALIMENTACIÓN BAJO CONTRATO (CATERING) OTROS TIPOS DE EXPENDIO NCP DE ALIMENTOS PREPARADOS, EXPENDIO DE BEBIDAS ALCOHÓLICAS. TRANSPORTE, ALMACENAMIENTO Y COMUNICACIONES ACTIVIDADES DE TRANSPORTE REGULAR Y NO REGULAR DE PASAJEROS Y DE CARGA POR FERROCARRIL, POR CARRETERA, POR VÍA ACUÁTICA Y POR VÍA AÉREA Y DE TRANSPORTE DE CARGA POR TUBERÍAS. LAS ACTIVIDADES AUXILIARES COMO SERVICIOS DE TERMINAL Y DE ESTACIONAMIENTO, DE MANIPULACIÓN Y ALMACENAMIENTO DE LA CARGA, ETC.LAS ACTIVIDADES DE CORREO Y TELECOMUNICACIONES. EL ALQUILER DE EQUIPO DE TRANSPORTE CON CONDUCTOR U OPERARIO, ALMACENAMIENTO Y DEPÓSITO ACTIVIDADES DE AGENCIAS DE VIAJES Y ORGANIZADORES DE VIAJES; ACTIVIDADES DE ASISTENCIA A TURISTAS NCP, ACTIVIDADES DE OTROS OPERADORES LOGÍSTICOS, ACTIVIDADES POSTALES Y DE CORREO, ACTIVIDADES DE CORREO DISTINTAS DE LAS ACTIVIDADES POSTALES NACIONALES SERVICIOS TELEFÓNICOS Y BÁSICOS, SERVICIOS DE TRANSMISIÓN E INTERCAMBIO DE DATOS, OTROS SERVICIOS DE TELECOMUNICACIONES NCP. ACTIVIDADES INMOBILIARIAS, DE ALQUILER Y EMPRESARIALES, LAS ACTIVIDADES INMOBILIARIAS, DE ALQUILER Y PRINCIPALMENTE ACTIVIDADES CONCENTRADAS EN EL SECTOR EMPRESARIAL.Y HOGARES PRIVADOS, POR EJEMPLO, EL ALQUILER DE EFECTOS PERSONALES Y ENSERES DOMÉSTICOS, LAS ACTIVIDADES RELACIONADAS CON INFORMÁTICA Y CONEXAS, LAS ACTIVIDADES JURÍDICAS

Y CONTABLES, LOS SERVICIOS DE INVESTIGACIÓN Y SEGURIDAD, LAS ACTIVIDADES DE DECORACIÓN DE INTERIORES Y LAS ACTIVIDADES DE FOTOGRAFÍA, OTRAS ACTIVIDADES EMPRESARIALES ACTIVIDADES JURÍDICAS Y DE CONTABILIDAD, TENEDURÍA DE LIBROS Y AUDITORIA; ASESORAMIENTO EN MATERIA DE IMPUESTOS; ESTUDIO DE MERCADOS Y REALIZACIÓN DE ENCUESTAS DE OPINIÓN PÚBLICA; ASESORAMIENTO EMPRESARIAL Y EN MATERIA DE GESTIÓN, PUBLICIDAD, ACTIVIDADES DE ENVASE Y EMPAQUE, OTRAS ACTIVIDADES EMPRESARIALES NCP . ADMINISTRACIÓN DEL ESTADO Y APLICACIÓN DE LA POLÍTICA ECONÓMICA Y SOCIAL DE LA COMUNIDAD, LA ADMINISTRACIÓN PÚBLICA DE PROGRAMAS DESTINADOS A AUMENTAR EL BIENESTAR SOCIAL DE LA COMUNIDAD EN MATERIA DE: SALUD, EDUCACIÓN, CULTURA, DEPORTE, SERVICIOS RECREATIVOS, MEDIO AMBIENTE, VIVIENDA Y SERVICIOS SOCIALES, LA APLICACIÓN DE LAS POLÍTICAS DE INVESTIGACIÓN Y DESARROLLO ORIENTADAS A AUMENTAR EL BIENESTAR SOCIAL DE LA COMUNIDAD Y LA ADMINISTRACIÓN DE LOS FONDOS PERTINENTES, EL PATROCINIO DE ACTIVIDADES RECREATIVAS Y CULTURALES, LA CONCESIÓN DE BECAS A ARTISTAS. LA ADMINISTRACIÓN DE PROGRAMAS DE SUMINISTRO DE AGUA POTABLE, LA ADMINISTRACIÓN DE SERVICIOS DE RECOLECCIÓN Y ELIMINACIÓN DE DESPERDICIOS, LA ADMINISTRACIÓN DE PROGRAMAS DE PROTECCIÓN AMBIENTAL COMO LOS DE DEPURACIÓN DEL AGUA Y LUCHA CONTRA LA CONTAMINACIÓN, LA ADMINISTRACIÓN DE PROGRAMAS DE VIVIENDA. ACTIVIDADES REGULADORAS Y FACILITADORAS DE LA ACTIVIDAD ECONÓMICA, ACTIVIDADES AUXILIARES DE SERVICIOS PARA LA ADMINISTRACIÓN PÚBLICA EN GENERAL, OTRAS ACTIVIDADES ADMINISTRATIVAS DEL ESTADO NCP, PRESTACIÓN DE SERVICIOS A LA COMUNIDAD EN GENERAL SERVICIOS DE EDUCACION, LA ENSEÑANZA PÚBLICA Y LA ENSEÑANZA PRIVADA DE CUALQUIER NIVEL Y PARA CUALQUIER PROFESIÓN, ORAL Y ESCRITA, ASÍ COMO POR RADIO Y TELEVISIÓN O POR OTROS MEDIOS DE COMUNICACIÓN. ABARCA LA ENSEÑANZA IMPARTIDA POR LAS DIVERSAS INSTITUCIONES DEL SISTEMA ESCOLAR CORRIENTE CON SUS DISTINTOS NIVELES, LOS PROGRAMAS DE ALFABETIZACIÓN, ENSEÑANZA DE TIEMPO COMPLETO, DE TIEMPO PARCIAL O DE CARÁCTER INTENSIVO; EN HORARIO DIURNO Y NOCTURNO, ETCÉTERA; DIRIGIDA A NIÑOS Y JÓVENES EN EDAD ESCOLAR, A ADULTOS, A POBLACIÓN CAMPESINA, A GRUPOS ÉTNICOS, A PERSONAS CON LIMITACIONES FÍSICAS, SENSORIALES Y PSÍQUICAS, CON CAPACIDADES EXCEPCIONALES, Y A PERSONAS QUE REQUIERAN REHABILITACIÓN SOCIAL. TAMBIÉN INCLUYE LAS ESCUELAS Y ACADEMIAS MILITARES, LAS ESCUELAS DE PRISIONES, ETCÉTERA, A SUS NIVELES RESPECTIVOS. EN CADA NIVEL DE LA ENSEÑANZA, LAS CLASES COMPRENDEN LA EDUCACIÓN ESPECIAL PARA ALUMNOS CON DISCAPACIDAD FÍSICA O MENTAL. EL DESGLOSE POR CATEGORÍAS DE ESTA DIVISIÓN SE BASA EN EL NIVEL DE INSTRUCCIÓN QUE SE OFRECE SEGÚN LA DEFINICIÓN DE LOS NIVELES QUE PRESENTA LA CLASIFICACIÓN INTERNACIONAL NORMALIZADA DE LA EDUCACIÓN (CINE) DE 1997, Y ADEMÁS SE COMPLEMENTA CON LOS PRINCIPIOS DE LA CONSTITUCIÓN POLÍTICA DE COLOMBIA, ACORDE CON LA LEY GENERAL DE EDUCACIÓN 115 DE 1994.LA EDUCACIÓN FORMAL QUE SE IMPARTE EN INSTITUCIONES Y CENTROS EDUCATIVOS APROBADOS, EN UNA SECUENCIA REGULAR DE CICLOS LECTIVOS, CON SUJECIÓN A PAUTAS CURRICULARES PROGRESIVAS, Y CONDUCENTE A GRADOS Y TÍTULOS. ESTA EDUCACIÓN SE ORGANIZA EN TRES (3) NIVELES: 1° PREESCOLAR: QUE COMPRENDE MÍNIMO 1 GRADO OBLIGATORIO, 2° BÁSICA: TIENE UNA DURACIÓN DE NUEVE (9) GRADOS QUE SE DESARROLLA EN DOS CICLOS: BÁSICA PRIMARIA DE 5 GRADOS,- BÁSICA SECUNDARIA DE 4 GRADOS 3° MEDIA CON UNA DURACIÓN DE 2 GRADOS LA EDUCACIÓN SUPERIOR SE REALIZA CON POSTERIORIDAD A LA EDUCACIÓN MEDIA O SECUNDARIA, Y TIENE POR OBJETO EL PLENO DESARROLLO DE LOS ALUMNOS Y SU FORMACIÓN ACADÉMICA O PROFESIONAL, DESARROLLADA EN UN MARCO DE LIBERTADES DE ENSEÑANZA, DE APRENDIZAJE, DE INVESTIGACIÓN Y DE CÁTEDRA. OTROS TIPOS DE EDUCACIÓN NO FORMAL E INFORMAL, IMPARTIDA POR INSTITUCIONES CAPACITADORAS APROBADAS, NO SUJETA AL SISTEMA DE NIVELES Y GRADOS. INCLUYE TODO CONOCIMIENTO LIBRE Y ESPONTÁNEO ADQUIRIDO. SERVICIOS SOCIALES Y DE SALUD COMO LA PRESTACIÓN DE SERVICIOS DE ASISTENCIA SOCIAL COMO SERVICIOS DE ORIENTACIÓN SICOLÓGICA, LOS SERVICIOS DE BIENESTAR SOCIAL, PROTECCIÓN INFANTIL, SERVICIOS DE VIVIENDA Y ALIMENTACIÓN SOCIAL, REHABILITACIÓN PROFESIONAL Y CUIDADO DE LOS NIÑOS PARA LAS PERSONAS QUE REQUIEREN ESE TIPO DE ASISTENCIA. EL SERVICIO DE SALUD TANTO EN ATENCIÓN PREVENTIVA COMO CURATIVA SERVICIOS DE COMEDOR Y OTROS SERVICIOS HOSPITALARIOS. ACTIVIDADES DE LA PRÁCTICA MÉDICA, ACTIVIDADES DE LA PRÁCTICA ODONTOLÓGICA, ACTIVIDADES DE APOYO DIAGNÓSTICO, ACTIVIDADES DE APOYO TERAPÉUTICO OTRAS ACTIVIDADES RELACIONADAS CON LA SALUD HUMANA, ACTIVIDADES VETERINARIAS ELIMINACIÓN DE DESPERDICIOS Y AGUAS RESIDUALES, SANEAMIENTO Y ACTIVIDADES SIMILARES ACTIVIDADES DE ORGANIZACIONES EMPRESARIALES, PROFESIONALES Y DE EMPLEADORES ACTIVIDADES DE ORGANIZACIONES PROFESIONALES ACTIVIDADES DE OTRAS ASOCIACIONES. ACTIVIDADES DE SERVICIOS SOCIALES CON Y SIN ALOJAMIENTO OTRAS ACTIVIDADES DE SERVICIOS COMUNITARIOS, SOCIALES Y PERSONALES ACTIVIDADES DE ESPARCIMIENTO Y ACTIVIDADES CULTURALES Y DEPORTIVAS, OTRAS ACTIVIDADES DE ENTRETENIMIENTO NCP, ACTIVIDADES DE BIBLIOTECAS, ARCHIVOS, MUSEOS Y OTRAS ACTIVIDADES CULTURALES, ACTIVIDADES DEPORTIVAS Y OTRAS ACTIVIDADES DE ESPARCIMIENTO, OTRAS ACTIVIDADES DE SERVICIOS. ACTIVIDADES DE SERVICIOS AGRICULTURA, GANADERÍA, CAZA Y ACTIVIDADES DE SERVICIOS CONEXAS SILVICULTURA, EXTRACCIÓN DE MADERA Y ACTIVIDADES DE SERVICIOS CONEXAS EXPLOTACIÓN DE MINAS Y CANTERAS. TRANSFORMACIÓN DE LA MADERA Y FABRICACIÓN DE PRODUCTOS DE MADERA Y DE CORCHO, MUEBLES; FABRICACIÓN DE ARTÍCULOS DE CESTERÍA Y ESPARTERÍA, FABRICACIÓN DE PRODUCTOS ELABORADOS DE METAL, Y ACTIVIDADES DE SERVICIOS RELACIONADAS CON EL TRABAJO DE METALES, FABRICACIÓN DE MAQUINARIA Y EQUIPO NCP, FABRICACIÓN DE MAQUINARIA DE OFICINA, CONTABILIDAD E INFORMÁTICA, FABRICACIÓN DE MAQUINARIA Y APARATOS ELÉCTRICOS NCP, FABRICACIÓN DE EQUIPO Y APARATOS DE RADIO, TELEVISIÓN Y COMUNICACIONES FABRICACIÓN DE VEHÍCULOS AUTOMOTORES, REMOLQUES Y SEMIRREMOLQUES, FABRICACIÓN DE OTROS TIPOS DE EQUIPOS DE TRANSPORTE, FABRICACIÓN DE MUEBLES; INDUSTRIAS MANUFACTURERAS NCP, SUMINISTRO DE ELECTRICIDAD, GAS Y AGUA . FABRICACIÓN DE PAPEL, CARTÓN Y PRODUCTOS DE PAPEL Y CARTÓN ACTIVIDADES DE EDICIÓN E IMPRESIÓN Y DE REPRODUCCIÓN DE GRABACIONES, SERVICIOS RELACIONADOS CON LA IMPRESION LA IMPRESIÓN POR CUENTA DE

TERCEROS, A CAMBIO DE UNA RETRIBUCIÓN O POR CONTRATA, DE PERIÓDICOS, LIBROS DE TODO TIPO, INCLUSO LIBROS ANIMADOS, LA IMPRESIÓN DE PUBLICACIONES PERIÓDICAS (REVISTAS, FOLLETOS); MAPAS, DIRECTORIOS TELEFÓNICOS Y SIMILARES. LA IMPRESIÓN DE: TARJETAS PARA TABULACIÓN; CUADERNOS PARA DIBUJO, ESCOLARES, PLASTIFICADOS O NO, ÁLBUMES. FORMAS CONTINUAS Y OTROS ARTÍCULOS PARA OFICINA COMO FORMULARIOS, TALONARIOS PARA FACTURAS, RECIBOS Y SIMILARES, ETC. LA IMPRESIÓN DE SELLOS POSTALES, TIMBRES FISCALES Y PAPEL MONEDA, TARJETAS DÉBITO Y CRÉDITO CON CINTA MAGNÉTICA, FORMAS PARA CHEQUES Y LETRAS, BONOS Y TÍTULOS, ETC. LA IMPRESIÓN LITOGRÁFICA DE ENVASES, EMPAQUES Y EMBALAJES. LA IMPRESIÓN DE TARJETAS POSTALES Y JUEGOS DIDÁCTICOS, CROMOS, ESTAMPAS, NAIPES, CALCOMANÍAS, ETC. LA IMPRESIÓN DE MATERIALES PUBLICITARIOS TALES COMO CARTELES Y AVISOS LITOGRÁFICOS, AFICHES, ALMANAQUES Y CALENDARIOS, AGENDAS, LIBRETAS Y ANÁLOGOS, ETC.INCLUYE TAMBIÉN OLEOGRAFÍAS (ÓLEOS Y SIMILARES Y DEMÁS IMPRESIONES NCP) LA ENCUADERNACIÓN DE HOJAS IMPRESAS PARA CONFECCIONAR LIBROS, FOLLETOS, REVISTAS, CATÁLOGOS, ETC ., MEDIANTE COLADO, ENSAMBLADO, COSIDO, ENGOMADO, ENCOLADO, BASTEADO, ENCUADERNACIÓN CON ADHESIVO, RECORTADO, ESTAMPADO EN ORO. LA COMPOSICIÓN CORRIENTE, COMPOSICIÓN TIPOGRÁFICA, FOTOCOMPOSICIÓN, INCORPORACIÓN DE DATOS ANTES DE LA IMPRESIÓN, INCLUSO MEDIANTE ESCANEADO Y RECONOCIMIENTO ÓPTICO DE CARACTERES, COMPOSICIÓN ELECTRÓNICA. LOS SERVICIOS DE PREPARACIÓN DE PLACAS, INCLUIDA LA COMPOSICIÓN DE IMÁGENES Y DE PLACAS (PARA IMPRENTAS TIPOGRÁFICAS Y DE OFFSET). LOS PROCESOS QUE SE REALIZAN DIRECTAMENTE EN LAS PLANCHAS (TAMBIÉN PLANCHAS DE FOTOPOLÍMEROS). LA PREPARACIÓN DE PLANCHAS Y TINTES PARA EL ESTAMPADO Y LA IMPRESIÓN EN RELIEVE. LAS OBRAS ARTÍSTICAS, INCLUSO PIEDRAS LITOGRÁFICAS Y PLANCHAS DE MADERA PREPARADASLA PRODUCCIÓN DE PRODUCTOS DE REPROGRAFÍA, EL DISEÑO DE PRODUCTOS IMPRESOS, POR EJEMPLO, BOCETOS, DIAGRAMAS, PATRONES, ETC. OTRAS ACTIVIDADES GRÁFICAS COMO EL ESTAMPADO EN HUECO Y EL ESTAMPADO A TROQUEL, LA IMPRESIÓN DE LIBROS EN BRAILLE, EL TROQUELADO Y EL PERFORADO, EL ESTAMPADO EN RELIEVE, EL BARNIZADO Y EL LAMINADO, EL ALZADO, LA ENCARTACIÓN, EL PLEGADO, ETC. LA SOCIEDAD PODRÁ LLEVAR A CABO, EN GENERAL, TODAS LAS OPERACIONES, DE CUALQUIER NATURALEZA QUE ELLAS FUEREN, RELACIONADAS CON EL OBJETO MENCIONADO, ASÍ COMO CUALQUIER ACTIVIDAD SIMILAR, CONEXA, COMPLEMENTARIA O DIFERENTE QUE PERMITAN FACILITAR O DESARROLLAR EL COMERCIO O LA INDUSTRIA DE LA SOCIEDAD.

CERTIFICA – CAPITAL

TIPO DE CAPITAL	VALOR	ACCIONES	VALOR NOMINAL
CAPITAL AUTORIZADO	200.000.000,00	1.000,00	200.000,00
CAPITAL SUSCRITO	200.000.000,00	1.000,00	200.000,00
CAPITAL PAGADO	200.000.000,00	1.000,00	200.000,00

CERTIFICA

REPRESENTANTES LEGALES – PRINCIPALES

POR ACTA NÚMERO 2 DEL 01 DE DICIEMBRE DE 2011 DE ASAMBLEA DE ACCIONISTAS, REGISTRADO EN ESTA CÁMARA DE COMERCIO BAJO EL NÚMERO 14847 DEL LIBRO IX DEL REGISTRO MERCANTIL EL 06 DE DICIEMBRE DE 2011, FUERON NOMBRADOS :

CARGO	NOMBRE	IDENTIFICACION
REPRESENTANTE LEGAL	ALVAREZ DIAZ JORGE ENRIQUE	CC 92,512,397

CERTIFICA

REPRESENTANTES LEGALES SUPLENTES

POR ACTA NÚMERO 13 DEL 02 DE JUNIO DE 2020 DE ASAMBLEA DE ACCIONISTA, REGISTRADO EN ESTA CÁMARA DE COMERCIO BAJO EL NÚMERO 28846 DEL LIBRO IX DEL REGISTRO MERCANTIL EL 10 DE JUNIO DE 2020, FUERON NOMBRADOS :

CARGO	NOMBRE	IDENTIFICACION
SUPLENTE DEL REPRESENTANTE LEGAL	MONTES SALAZAR PABLO JOSE	CC 92,530,182

CERTIFICA – FACULTADES Y LIMITACIONES

ADMINISTRACIÓN: ÓRGANOS DE LA SOCIEDAD, LA SOCIEDAD TENDRÁ UN ORGANO DE DIRECCIÓN, DENOMINADO ASAMBLEA GENERAL DE ACCIONISTAS Y UN REPRESENTANTE LEGAL, REPRESENTACIÓN LEGAL.- LA REPRESENTACIÓN LEGAL DE LA SOCIEDAD POR ACCIONES SIMPLIFICADA ESTARÁ A CARGO DE UNA PERSONA NATURAL O JURÍDICA, ACCIONISTA O NO, QUIEN TENDRÁ SUPLENTE, LAS FUNCIONES DEL REPRESENTANTE LEGAL TERMINARÁN EN CASO DE DIMISIÓN O REVOCACIÓN POR PARTE DE LA ASAMBLEA GENERAL DE ACCIONISTAS, DE DECESO O DE INCAPACIDAD EN AQUELLOS CASOS EN QUE EL REPRESENTANTE LEGAL SEA UNA PERSONA NATURAL Y EN CASO DE LIQUIDACIÓN PRIVADA O JUDICIAL, CUANDO EL REPRESENTANTE LEGAL SEA UNA PERSONA JURÍDICA, LA CESACIÓN DE LAS FUNCIONES DEL

REPRESENTANTE LEGAL, POR CUALQUIER CAUSA, NO DA LUGAR A NINGUNA INDEMNIZACIÓN DE CUALQUIER NATURALEZA, DIFERENTE DE AQUELLAS QUE LE CORRESPONDIEREN CONFORME A LA LEY LABORAL, SI FUERE EL CASO, LA REVOCACIÓN POR PARTE DE LA ASAMBLEA GENERAL DE ACCIONISTAS NO TENDRÁ QUE ESTAR MOTIVADA Y PODRÁ REALIZARSE EN CUALQUIER TIEMPO, EN AQUELLOS CASOS EN QUE EL REPRESENTANTE LEGAL SEA UNA PERSONA JURÍDICA, LAS FUNCIONES QUEDARÁN A CARGO DEL REPRESENTANTE LEGAL DE ÉSTA, TODA REMUNERACIÓN A QUE TUVIERE DERECHO EL REPRESENTANTE LEGAL DE LA SOCIEDAD, DEBERÁ SER APROBADA POR LA ASAMBLEA GENERAL DE ACCIONISTAS, FACULTADES DEL REPRESENTANTE LEGAL.- LA SOCIEDAD SERÁ GERENCIA DA, ADMINISTRADA Y REPRESENTADA LEGALMENTE ANTE TERCEROS POR EL REPRESENTANTE LEGAL, QUIEN NO TENDRÁ RESTRICCIONES DE CONTRATACIÓN POR RAZÓN DE LA NATURALEZA NI DE LA CUANTÍA DE LOS ACTOS QUE CELEBRE. POR LO TANTO, SE ENTENDERÁ QUE EL REPRESENTANTE LEGAL PODRÁ CELEBRAR O EJECUTAR TODOS LOS ACTOS Y CONTRATOS COMPRENDIDOS EN EL OBJETO SOCIAL O QUE SE RELACIONEN DIRECTAMENTE CON LA EXISTENCIA Y EL FUNCIONAMIENTO DE LA SOCIEDAD, EL REPRESENTANTE LEGAL SE ENTENDERÁ INVESTIDO DE LOS MÁS AMPLIOS PODERES PARA ACTUAR EN TODAS LAS CIRCUNSTANCIAS EN NOMBRE DE LA SOCIEDAD, CON EXCEPCIÓN DE AQUELLAS FACULTADES QUE, DE ACUERDO CON LOS ESTATUTOS, SE HUBIEREN RESERVADO LOS ACCIONISTAS, EN LAS RELACIONES FRENTE A TERCEROS, LA SOCIEDAD QUEDARÁ OBLIGADA POR LOS ACTOS Y CONTRATOS CELEBRADOS POR EL REPRESENTANTE LEGAL, LE ESTÁ PROHIBIDO AL REPRESENTANTE LEGAL Y A LOS DEMÁS ADMINISTRADORES DE LA SOCIEDAD, POR SÍ O POR INTERPUESTA PERSONA, OBTENER BAJO CUALQUIER FORMA O MODALIDAD JURÍDICA PRÉSTAMOS POR PARTE DE LA SOCIEDAD U OBTENER DE PARTE DE LA SOCIEDAD AVAL, FIANZA O CUALQUIER OTRO TIPO DE GARANTÍA DE SUS OBLIGACIONES PERSONALES.

CERTIFICA

REVISOR FISCAL - PRINCIPALES

POR ACTA NÚMERO 8 DEL 06 DE DICIEMBRE DE 2022 DE ASAMBLEA GENERAL DE ACCIONISTA, REGISTRADO EN ESTA CÁMARA DE COMERCIO BAJO EL NÚMERO 33621 DEL LIBRO IX DEL REGISTRO MERCANTIL EL 07 DE DICIEMBRE DE 2022, FUERON NOMBRADOS :

CARGO	NOMBRE	IDENTIFICACION	T. PROF
REVISOR FISCAL PRINCIPAL	OVIEDO RODRIGUEZ NICANOR SEGUNDO	CC 92,495,299	29759-T

CERTIFICA

REVISOR FISCAL - PRIMEROS SUPLENTES

POR ACTA NÚMERO 8 DEL 06 DE DICIEMBRE DE 2022 DE ASAMBLEA GENERAL DE ACCIONISTA, REGISTRADO EN ESTA CÁMARA DE COMERCIO BAJO EL NÚMERO 33621 DEL LIBRO IX DEL REGISTRO MERCANTIL EL 07 DE DICIEMBRE DE 2022, FUERON NOMBRADOS :

CARGO	NOMBRE	IDENTIFICACION	T. PROF
REVISOR FISCAL SUPLENTE	TUIRAN GARCIA KEVIN DE JESUS	CC 1,103,104,534	273464-T

CERTIFICA - ESTABLECIMIENTOS

QUE ES PROPIETARIO DE LOS SIGUIENTES ESTABLECIMIENTOS DE COMERCIO EN LA JURISDICCIÓN DE ESTA CÁMARA DE COMERCIO:

***** NOMBRE ESTABLECIMIENTO :** ALES CONSTRUCCIONES S.A.S.
MATRICULA : 70691
FECHA DE MATRICULA : 20110919
FECHA DE RENOVACION : 20220331
ULTIMO AÑO RENOVADO : 2022
DIRECCION : CALLE 31 NRO. 14-209
MUNICIPIO : 70001 - SINCELEJO
TELEFONO 1 : 2761815
TELEFONO 3 : 3014183290
CORREO ELECTRONICO : solucionesgale4@gmail.com
ACTIVIDAD PRINCIPAL : M7112 - ACTIVIDADES DE INGENIERíA Y OTRAS ACTIVIDADES CONEXAS DE CONSULTORíA TéCNICA
ACTIVIDAD SECUNDARIA : F4210 - CONSTRUCCION DE CARRETERAS Y VIAS DE FERROCARRIL
OTRAS ACTIVIDADES : F4220 - CONSTRUCCION DE PROYECTOS DE SERVICIO PUBLICO
OTRAS ACTIVIDADES : F4390 - OTRAS ACTIVIDADES ESPECIALIZADAS PARA LA CONSTRUCCION DE EDIFICIOS Y OBRAS DE INGENIERIA CIVIL
VALOR DEL ESTABLECIMIENTO : 1,528,827,908

CAMARA DE COMERCIO DE SINCELEJO
ALVING CONSTRUCCIONES S.A.S.
Fecha expedición: 2022/12/09 - 16:33:16 **** **Recibo No.** S000494790 **** **Num. Operación.** 99-USUPUBXX-20221209-0052

CODIGO DE VERIFICACIÓN zAknBSWAqd

INFORMA – TAMAÑO DE EMPRESA

De conformidad con lo previsto en el artículo 2.2.1.13.2.1 del Decreto 1074 de 2015 y la Resolución 2225 de 2019 del DANE el tamaño de la empresa es PEQUEÑA EMPRESA

Lo anterior de acuerdo a la información reportada por el matriculado o inscrito en el formulario RUES:

Ingresos por actividad ordinaria : $2,345,065,802
Actividad económica por la que percibió mayores ingresos en el periodo - CIIU : M7112

CERTIFICA

LA INFORMACIÓN ANTERIOR HA SIDO TOMADA DIRECTAMENTE DEL FORMULARIO DE MATRÍCULA Y RENOVACIÓN DILIGENCIADO POR EL COMERCIANTE

CERTIFICA

DE CONFORMIDAD CON LO ESTABLECIDO EN EL CÓDIGO DE PROCEDIMIENTO ADMINISTRATIVO Y DE LO CONTENCIOSO Y DE LA LEY 962 DE 2005, LOS ACTOS ADMINISTRATIVOS DE REGISTRO AQUÍ CERTIFICADOS QUEDAN EN FIRME DIEZ (10) DÍAS HÁBILES DESPUES DE LA FECHA DE INSCRIPCIÓN, SIEMPRE QUE NO SEAN OBJETO DE RECURSOS. EL DÍA SÁBADO NO SE DEBE CONTAR COMO DÍA HÁBIL.

VALOR DEL CERTIFICADO : $6,500

CERTIFICADO EXPEDIDO A TRAVES DEL PORTAL DE SERVICIOS VIRTUALES (SII)

IMPORTANTE: La firma digital del secretario de la CAMARA DE COMERCIO DE SINCELEJO contenida en este certificado electrónico se encuentra emitida por una entidad de certificación abierta autorizada y vigilada por la Superintendencia de Industria y Comercio, de conformidad con las exigencias establecidas en la Ley 527 de 1999 para validez jurídica y probatoria de los documentos electrónicos.

La firma digital no es una firma digitalizada o escaneada, por lo tanto, la firma digital que acompaña este documento la podrá verificar a través de su aplicativo visor de documentos pdf.

No obstante, si usted va a imprimir este certificado, lo puede hacer desde su computador, con la certeza de que el mismo fue expedido a través del canal virtual de la cámara de comercio y que la persona o entidad a la que usted le va a entregar el certificado impreso, puede verificar hasta po 60 días y cuantas veces lo requiera, el contenido del mismo, ingresando al enlace https://sii.confecamaras.co/vista/plantilla/cv.php?empresa=1634 seleccionando la cámara de comercio e indicando el código de verificación zAknBSWAqd

Al realizar la verificación podrá visualizar (y descargar) una imagen exacta del certificado que fue entregado al usuario en el momento que se realizó la transacción.

La firma mecánica que se muestra a continuación es la representación gráfica de la firma del secretario jurídico (o de quien haga sus veces) de la Cámara de Comercio quien avala este certificado. La firma mecánica no reemplaza la firma digital en los documentos electrónicos.

HERMAN GARCÍA AMADOR

***** FINAL DEL CERTIFICADO *****

REPUBLICA DE COLOMBIA
IDENTIFICACION PERSONAL
CEDULA DE CIUDADANIA
92.512.397
NUMERO
ALVAREZ DIAZ
APELLIDOS
JORGE ENRIQUE
NOMBRES
FIRMA

FECHA DE NACIMIENTO 16-JUL-1969
SINCELEJO
(SUCRE)
LUGAR DE NACIMIENTO
1.69 ESTATURA
A+ G.S. RH
M SEXO
20-AGO-1987 SINCELEJO
FECHA Y LUGAR DE EXPEDICION
REGISTRADOR NACIONAL
INDICE DERECHO
A-2800100-62140761-M-0092512397-20050927 00463 05270D 02 190278664

REPUBLICA DE COLOMBIA
IDENTIFICACION PERSONAL
CEDULA DE CIUDADANIA
NUMERO 1.067.840.172
APELLIDOS MENDOZA RODRIGUEZ
NOMBRES LUIS FERNANDO
FIRMA

INDICE DERECHO
FECHA DE NACIMIENTO 23-FEB-1986
MONTERIA
(CORDOBA)
LUGAR DE NACIMIENTO
1.78 ESTATURA
AB+ G.S. RH
M SEXO
19-MAR-2004 MONTERIA
FECHA Y LUGAR DE EXPEDICION
REGISTRADORA NACIONAL
ALMABEATRIZ RENGIFO LOPEZ
P-1300100-38127233-M-1067840172-20040908 05603 04252A 02 165810352

CONSORCIO DEPORTIVO AL

GARANTIA DE SERIEDAD

CONVOCATORIA No. PAF-ATMINDEPORTE-O-101-2022
CONTRATAR LA "REVISIÓN AJUSTE Y COMPLEMENTACIÓN DE ESTUDIOS Y DISEÑOS Y CONSTRUCCIÓN Y DOTACION DE PLACA POLIDEPORTIVA CUBIERTA EN LA COMUNIDAD INDÍGENA JAIKERASABI DEL MUNICIPIO DE MUTATA".

SEGUROS DEL ESTADO S.A.

7709998021167004314257

Nit: 860009578-6

SEGUROS DEL ESTADO GENERALES

RECIBO DE PAGO Nº: 10000043142575

CERTIFICAMOS QUE:

FECHA
14/12/2022 04:36p.m.

RECIBIMOS DE: CONSORCIO DEPORTIVO AL — NAD. 336.177

LA SUMA DE: Ciento noventa y un mil ciento treinta y cinco pesos .**********

POR CONCEPTO DE: PAGO POLIZA NRO.: 101006323

SUC - RAMO - POLIZA - ENDOSO - CUOTA	PRIMA	GASTO	IVA	VALOR
AGENCIA MONTERIA-45-101006323-0-1	$160,618.00		$30,517.00	$191,135.00

FORMA DE PAGO

Efectivo - $ 191,135.00

EFECTIVO:
CHEQUE:
TARJETA:
BD: 191,135.00
OTROS:

TRANSACCION: 0004314257

TOTAL: $191,135.00

CAJERO: PAGUESTADO

12/14/2022 4:42:30PM

172.16.10.23

SEGUROS DEL ESTADO S.A.

NIT. 860.009.578-6

POLIZA DE SEGURO DE CUMPLIMIENTO PARTICULAR

PARTICULAR

CIUDAD DE EXPEDICIÓN	SUCURSAL	COD.SUC	NO.PÓLIZA	ANEXO
MONTERIA	**AGENCIA MONTERIA**	**53**	**53-45-101006323**	0

FECHA EXPEDICIÓN DÍA	MES	AÑO	VIGENCIA DESDE DÍA	MES	AÑO	A LAS HORAS	VIGENCIA HASTA DÍA	MES	AÑO	A LAS HORAS	TIPO MOVIMIENTO
14	**12**	**2022**	**15**	**12**	**2022**	**00:00**	**15**	**04**	**2023**	**23:59**	**EMISION ORIGINAL**

DATOS DEL TOMADOR / GARANTIZADO

NOMBRE O RAZON SOCIAL **CONSORCIO DEPORTIVO AL** | IDENTIFICACIÓN **NAD: 336.177-0**

DIRECCIÓN: CR 31 # 14 209 NUEVO MEXICO | CIUDAD: SINCELEJO, SUCRE | TELÉFONO: 3045697479

DATOS DEL ASEGURADO / BENEFICIARIO

ASEGURADO / BENEFICIARIO: **PATRIMONIO AUTONOMO MATRIZ DE ASISTENCIA TECNICA FINDETER** | IDENTIFICACIÓN **NIT: 830.052.998-9**

DIRECCIÓN: CL 103 NRO. 19 - 21 | CIUDAD: BOGOTA, D.C., DISTRITO CAPITAL | TELÉFONO 3123711

ADICIONAL:

OBJETO DEL SEGURO

CON SUJECIÓN A LAS CONDICIONES GENERALES DE LA PÓLIZA QUE SE ANEXAN E-CU-002A REDIS FEBRERO 2013, QUE FORMAN PARTE INTEGRANTE DE LA MISMA Y QUE EL ASEGURADO Y EL TOMADOR DECLARAN HABER RECIBIDO Y HASTA EL LÍMITE DE VALOR ASEGURADO SEÑALADO EN CADA AMPARO, SEGUROS DEL ESTADO S.A., GARANTIZA:

AMPARAR EL PAGO DE LOS PERJUICIOS DERIVADOS POR EL INCUMPLIMIENTO DE LAS OBLIGACIONES ADQUIRIDAS POR EL AFIANZADO, REFERENTE A CONTRATAR LA REVISION AJUSTE Y COMPLEMENTACION DE ESTUDIOS Y DISEÑOS Y CONSTRUCCION Y DOTACION DE PLACA POLIDEPORTIVA CUBIERTA EN LA COMUNIDAD INDIGENA JAIKERASABI DEL MUNICIPIO DE MUTATA.

CONVOCATORIA No. PAF-ATMINDEPORTE-O-101-2022

AMPAROS

RIESGO: CONSTRUCCION DE OBRAS CIVILES.

AMPAROS	VIGENCIA DESDE	VIGENCIA HASTA	SUMA ASEG/ACTUAL
SERIEDAD DE LA OFERTA	**15/12/2022**	**15/04/2023**	**$127,181,630.00**

FECHA ADJUDICACIÓN : 02/01/2023

ACLARACIONES

PARTICIPANTES CONSORCIO - UNION TEMPORAL :

NOMBRE	IDENTIFICACION	PARTICIPACION
ALVING CONSTRUCCIONES S.A.S.	900482821-2	50.00
MENDOZA RODRIGUEZ LUIS FERNANDO	1067840172	50.00

VALOR PRIMA NETA	GASTOS EXPEDICIÓN	IVA	TOTAL A PAGAR	VALOR ASEGURADO TOTAL	PLAN DE PAGO
$ *****152,617.00	$ *******8,000.00	$ ******30,517.00	$ **********191,135.00	$ ******127,181,630.00	CONTADO

INTERMEDIARIO			DISTRIBUCION COASEGURO		
NOMBRE	CLAVE	% DE PART.	NOMBRE COMPAÑIA	% PART.	VALOR ASEGURADO
MENDOZA ROMERO COMPAÑIA LTDA. ASESO	153932	100.00			

QUEDA EXPRESAMENTE CONVENIDO QUE LAS OBLIGACIONES DE SEGUROS DEL ESTADO S.A. SE REFIERE UNICAMENTE AL OBJETO Y OBSERVACIONES DE LA(S) GARANTIA(S) QUE SE ESPECIFICAN EN ESTE CUADRO.

NOTA: SEGUROS DE ESTADO S.A SE RESERVA EL DERECHO DE REVISAR Y HACER ACOMPAÑAMIENTO AL RIESGO ASUMIDO DURANTE LA VIGENCIA DE LA PRESENTE PÓLIZA, POR LO TANTO EL ASEGURADOR COMO EL TOMADOR, PRESTARAN SU COLABORACIÓN

PARA EFECTOS DE NOTIFICACIONES LA DIRECCIÓN DE SEGUROS DEL ESTADO S.A. ES CALLE 28 NO.2 - 17 - TELEFONO: 7813230 - MONTERIA

VIGILADO SUPERINTENDENCIA FINANCIERA DE COLOMBIA

53-45-101006323

FIRMA AUTORIZADA: Gabriela A. Zarante B. - Secretaria General

FIRMA TOMADOR

SEGUROS DEL ESTADO S.A.

NIT. 860.009.578-6

POLIZA DE SEGURO DE CUMPLIMIENTO PARTICULAR

PARTICULAR

CIUDAD DE EXPEDICIÓN	SUCURSAL	COD.SUC	NO.PÓLIZA	ANEXO
MONTERIA	AGENCIA MONTERIA	53	53-45-101006323	0

FECHA EXPEDICIÓN DÍA	MES	AÑO	VIGENCIA DESDE DÍA	MES	AÑO	A LAS HORAS	VIGENCIA HASTA DÍA	MES	AÑO	A LAS HORAS	TIPO MOVIMIENTO
14	12	2022	15	12	2022	00:00	15	04	2023	23:59	EMISION ORIGINAL

DATOS DEL TOMADOR / GARANTIZADO

NOMBRE O RAZON SOCIAL: **CONSORCIO DEPORTIVO AL** — IDENTIFICACIÓN **NAD: 336.177-0**

DIRECCIÓN: CR 31 # 14 209 NUEVO MEXICO — CIUDAD: SINCELEJO, SUCRE — TELÉFONO: 3045697479

DATOS DEL ASEGURADO / BENEFICIARIO

ASEGURADO / BENEFICIARIO: **PATRIMONIO AUTONOMO MATRIZ DE ASISTENCIA TECNICA FINDETER** — IDENTIFICACIÓN **NIT: 830.052.998-9**

DIRECCIÓN: CL 103 NRO. 19 - 21 — CIUDAD: BOGOTA, D.C., DISTRITO CAPITAL — TELÉFONO 3123711

ADICIONAL:

VALOR PRIMA NETA	GASTOS EXPEDICIÓN	IVA	TOTAL A PAGAR	VALOR ASEGURADO TOTAL	PLAN DE PAGO
$ *****152,617.00	$ *******8,000.00	$ ******30,517.00	$ **********191,135.00	$ ******127,181,630.00	CONTADO

INTERMEDIARIO

NOMBRE	CLAVE	% DE PART.
MENDOZA ROMERO COMPAÑIA LTDA. ASESO	153932	100.00

DISTRIBUCION COASEGURO

NOMBRE COMPAÑIA	% PART.	VALOR ASEGURADO

QUEDA EXPRESAMENTE CONVENIDO QUE LAS OBLIGACIONES DE SEGUROS DEL ESTADO S.A. SE REFIERE UNICAMENTE AL OBJETO Y OBSERVACIONES DE LA(S) GARANTIA(S) QUE SE ESPECIFICAN EN ESTE CUADRO.

NOTA: SEGUROS DE ESTADO S.A SE RESERVA EL DERECHO DE REVISAR Y HACER ACOMPAÑAMIENTO AL RIESGO ASUMIDO DURANTE LA VIGENCIA DE LA PRESENTE PÓLIZA, POR LO TANTO EL ASEGURADOR COMO EL TOMADOR, PRESTARAN SU COLABORACIÓN

PARA EFECTOS DE NOTIFICACIONES LA DIRECCIÓN DE SEGUROS DEL ESTADO S.A. ES CALLE 28 NO.2 - 17 - TELEFONO: 7813230 - MONTERIA

FORMA DE PAGO

BANCO	CHEQUE No.	VALOR

EFECTIVO	
CHEQUE	
TOTAL $	

(415)7709998021167(8020)11015800998361(3900)000000191135(96)20231215

REFERENCIA PAGO:

1101580099836-1

SUPERINTENDENCIA FINANCIERA DE COLOMBIA VIGILADO

COPIA PARA PAGO EN BANCOS NO NEGOCIABLE

CONSORCIO DEPORTIVO AL

CUPO CREDITO

CONVOCATORIA No. PAF-ATMINDEPORTE-O-101-2022
CONTRATAR LA "REVISIÓN AJUSTE Y COMPLEMENTACIÓN DE ESTUDIOS Y DISEÑOS Y CONSTRUCCIÓN Y DOTACION DE PLACA POLIDEPORTIVA CUBIERTA EN LA COMUNIDAD INDÍGENA JAIKERASABI DEL MUNICIPIO DE MUTATA".

Bancolombia

Señores

PATRIMONIO AUTÓNOMO MATRIZ DE ASISTENCIA TÉCNICA FINDETER BBVA ASSET MANAGEMENT – SOCIEDAD FIDUCIARIA
Ciudad

CERTIFICA

Bancolombia certifica que la empresa ALVING CONSTRUCCIONES S.A.S. con numero de nit 900482821 tiene con nuestra entidad un cupo de crédito aprobado por valor de **DOSCIENTOS CINCUENTA Y CUATRO MILLONES TRECIENTOS SESENTA Y TRES MIL DOCIENTOS SESENTA PESOS M/CTE ($254.363.260)**; esta certificación se expide por solicitud de cliente, en el marco de la convocatoria No **PAF-ATMINDEPORTE-O-101-2022,** que tiene por objeto la **"REVISIÓN AJUSTE Y COMPLEMENTACIÓN DE ESTUDIOS Y DISEÑOS Y CONSTRUCCIÓN Y DOTACION DE PLACA POLIDEPORTIVA CUBIERTA EN LA COMUNIDAD INDÍGENA JAIKERASABI DEL MUNICIPIO DE MUTATA".**

La vigencia del cupo de crédito aprobado es de *(12) DOCE* meses contados a partir de la fecha de la aprobación febrero 03 de 2022 hasta febrero 03 de 2023.

La presente certificación no compromete ni obliga a Bancolombia con la sociedad, o con la entidad contratante, ni compromete a Bancolombia de la expedición de la carta de cupo de crédito Aprobado en firme, libre y/o disponible, o a la ejecución de desembolso alguno, dado que la misma se encuentra sujeta al estudio de crédito, a la aprobación del cupo en firme por parte de Bancolombia, y al cumplimiento por las partes de los términos, condiciones y garantías establecidas en la comunicación de aprobación, entre otros. Bancolombia no se hará responsable por perjuicios, lucro cesante o daños causados a la entidad contratante o a la sociedad por la no aprobación del cupo de crédito firme, por la disminución o modificación del cupo aprobado o por el uso que haga la sociedad de la presente carta. Igualmente, Bancolombia se reserva el derecho a modificar la totalidad de las condiciones aquí previstas en razón de, pero sin limitarse a, las condiciones financieras, crediticias y de cumplimiento legal de la sociedad.

Se expide en Sincelejo a los 14 Días del mes de diciembre de 2022.

Cordialmente,

BANCOLOMBIA
Sincelejo - Of. 506 Sincelejo
Ejecutivo Senior Nº 225
Nº 1082914066.

Ornella Rodriguez Bula
Ejecutivo Senior Pyme
Sincelejo
Cel: 3046801053
orbula@bancolombia.com.co

CONSORCIO DEPORTIVO AL

EXPERIENCIA

CONVOCATORIA No. PAF-ATMINDEPORTE-O-101-2022
CONTRATAR LA "REVISIÓN AJUSTE Y COMPLEMENTACIÓN DE ESTUDIOS Y DISEÑOS Y CONSTRUCCIÓN Y DOTACION DE PLACA POLIDEPORTIVA CUBIERTA EN LA COMUNIDAD INDÍGENA JAIKERASABI DEL MUNICIPIO DE MUTATA".

FORMATO 3

EXPERIENCIA ESPECÍFICA DEL PROPONENTE PARA HABILITAR LA OFERTA

OBJETO:	**CONTRATAR LA "REVISION AJUSTE Y COMPLEMENTACIÓN DE ESTUDIOS Y DISEÑOS Y CONSTRUCCION Y DOTACION DE PLACA POLIDEPORTIVA CUBIERTA EN LA COMUNIDAD INDIGENA JAIKERASABI DEL MUNICIPIO DE MUTATA"**
PROPONENTE:	**CONSORCIO DEPORTIVO AL**
DATOS COMPLETOS DEL INTEGRANTE QUE APORTA LA EXPERIENCIA	**LUIS FERNANDO MENDOZA RODRIGUEZ CC.No. 1.067.840.172**

EXPERIENCIA DEL PROPONENTE PROPUESTA PARA HABILITAR LA OFERTA

CONT. No.	OBJETO	ACTIVIDADES EJECUTADAS	VALOR EN SMMLV	ENTIDAD CONTRATANTE	FECHA INICIO	FECHA DE FINALIZACION	PORCENTAJE DE PARTICIPACION (C, UT)
1	CONSTRUCCION DE CANCHA RENE MORELO PADILLA EN EL MUNICIPIO DE SAN ANTERO CORDOBA	CONSTRUCCIÓN	12394.57	ALCALDIA MUNICIPAL DE SAN ANTERO	16 DE DICIEMBRE DE 2020	08 DE JULIO DE 2021	50%

LIQUIDACIÓN

CONTRATO DE OBRA No. 193 DE 2019

En San Antero, se reunieron los siguientes a saber: **EL MUNICIPIO DE SAN ANTERO**, entidad territorial del orden local, representada legalmente por el Señor **LORMANDY MARTINEZ DURAN**, mayor de edad, vecino y domiciliado en San Antero - Córdoba, identificado con cedula de ciudadanía No. 15.615.529 de San Antero, quien para los efectos del presente acto obra en nombre y representación del **MUNICIPIO DE SAN ANTERO**, debidamente facultado para contratar por la Constitución Política, la Ley 80 de 1993, la Ley 1150 de 2007, el Decreto No. 1082 de 2015 y el Acuerdo No. 001 de 13 de Enero de 2021 expedido por el Concejo Municipal, quien en adelante para todos los efectos legales y contractuales del presente convenio se denominará **EL MUNICIPIO** , por una parte el **CONSORCIO RMP DEPORTIVO**, representada legalmente por el señor **LUIS FERNANDO MENDOZA RODRIGUEZ**, identificado con cedula de ciudadanía 1.067.840.172 de Montería en calidad de **CONTRATISTA**, con el fin de proceder a la liquidación de mutuo acuerdo del Contrato de obra No. 193-2019, de acuerdo a la siguiente información:

1. GENERALIDADES DEL CONTRATO O CONVENIO

CONTRATO No.	**193 DE 2019**
FECHA DEL CONTRATO:	23 DE SEPTIEMBRE DE 2019
TIPO DE CONTRATO:	OBRA PÚBLICA
OBJETO DEL CONTRATO:	CONSTRUCCION DE CANCHA DE BEISBOL RENE MORELO PADILLA DEL MUNICIPIO DE SAN ANTERO CORDOBA
CONTRATANTE:	MUNICIPIO DE SAN ANTERO
CONTRATISTA:	CONSORCIO RMP DEPORTIVO / REPRESENTANTE LEGAL: LUIS FERNANDO MENDOZA RODRIGUEZ
INTERVENTOR:	CONSORCIO RMP DEPORTIVO / REPRESENTANTE LEGAL: ANDRES FELIPE BUELVAS SERPA
SUPERVISOR:	SECRETARÍA DE OBRAS PÚBLICAS
VALOR DEL CONTRATO:	NUEVE MIL TRESCIENTOS OCHENTA Y CUATRO MILLONES SEISCIENTOS OCHENTA Y OCHO MIL CUATROCIENTOS TREINTA Y UN PESO ($ 9.384.688.431) M/CTE

VALOR ADICION N° 1	MIL OCHOCIENTOS SETENTA Y SEIS MILLONES CIENTO CUATRO MIL CIENTO QUINCE PESOS MCTE ($ 1.876.104.115)
VALOR TOTAL DEL CONTRATO	ONCE MIL DOSCIENTOS SESENTA MILLONES SETECIENTOS NOVENTA Y DOS MIL QUNIENTOS CUARENTA Y SEIS PESOS ($11.260.792.546)
PLAZO DEL CONTRATO:	NUEVE (09) MESES
FECHA DE INICIO:	16 DE DICIEMBRE DE 2020
FECHA DE SUSPENSIÓN No.1:	24 DE MARZO DE 2020
FECHA DE REINICIO No.1:	11 DE MAYO DE 2020
FECHA DE SUSPENSION No.2	19 DE JUNIO DE 2020
FECHA DE REINICIO No.2	01 DE SEPTIEMBRE DE 2020
PRORROGA No. 1	CUATRO (4) MESES
FECHA DE SUSPENSION No.3	05 DE MARZO DE 2021
FECHA DE REINICIO No.3	23 DE JUNIO DE 2021
FECHA DE TERMINACIÓN:	08 DE JULIO DE 2021

2. ESTADO ACTUAL DE LAS GARANTIAS

PÓLIZAS ACTUALIZADAS CON RESPECTO A ACTA FINAL

ASEGURADORA:	**-Póliza de Cumplimiento Estatal No. 27934** **-Póliza de RCE No. 9899** **-Fecha de la Pólizas:16 de julio de 2021**

AMPAROS	VALORES ASEGURADOS	VIGENCIAS	
		DESDE	HASTA
CUMPLIMIENTO	$ 1.126.079.254,60	15/10/2019	08/11/2021
BUEN MANEJO DEL ANTICIPO	$ 2.815.406.529,00	15/10/2019	21/03/2021
PRESTACIONES SOCIALES	$ 1.126.079.254,60	15/10/2019	09/07/2024
ESTABILIDAD DE LA OBRA	$ 1.126.079.254,60	23/09/2019	08/07/2026
RESPONSABILIDAD CIVIL - RCE	$469.234.422,00	08/09/2020	08/07/2021
	APROBACIÓN POLIZA:	16/07/2021	

3. MODIFICACIONES DEL CONTRATO O CONVENIO

A. PRORROGAS.

PRORROGA No.	FECHA	PLAZO
PRORROGA No.1	18 DE NOVIEMBRE DE 2020	CUATRO (04) MESES

B. SUSPENSIONES AMPLIACIONES DE SUSPENSION Y REINICIACION.

ACTA	FECHA (DIA, MES, AÑO)
SUSPENSIÓN No.1:	24 DE MARZO DE 2020
REINICIO No.1:	11 DE MAYO DE 2020
SUSPENSION No.2	19 DE JUNIO DE 2020
REINICIO No.2	01 DE SEPTIEMBRE DE 2020
SUSPENSION No.3	05 DE MARZO DE 2021
REINICIO No.3	23 DE JUNIO DE 2021

C. SUSPENSIONES AMPLIACIONES DE SUSPENSION Y REINICIACION.

ADICION No.	FECHA	VALOR ($)
OTRO SI No.1	14 DE SEPTIEMBRE DE 2020	$ 1.876.104.115

4. INFORMACIÓN FINANCIERA

A. BALANCE FINANCIERO

Estado Financiero		
alor del Contrato:	$9.384.688.431,00	
alor Adición # 1:	$1.876.104.115,00	
alor Pago Anticipado 30%:		$ 2.815.406.529,00
alor pago parcial N° 1		$ 2.123.382.325,00
alor pago parcial N° 2		$ 3.049.872.423,00
alor pago parcial N° 3		$ 1.081.189.416,00
alor pago parcial N° 4		$ 920.889.282,60
alor pago acta final de obra		$1.270.052.571,00
aldo a Favor del Contratista		$ 00,00

UMAS IGUALES:	$11.260.792.546,00	$11.260.792.546,00

En consecuencia, de lo anterior:

ALOR TOTAL A CANCELAR ACTA FINAL:	**$1.270.052.571,00**
ALDO A FAVOR DEL CONTRATANTE:	$ 00,00

B. RESUMEN ACTAS.

ACTA	FECHA	VALOR
Acta Parcial No.1	05 de marzo de 2020	$ 2.123.382.325,00
Acta Parcial No.2	25 de septiembre de 2020	$ 3.049.872.423,00
Acta Parcial No.3	09 de diciembre de 2020	$ 1.081.189.416,00
Acta Parcial No.4	26 de febrero de 2021	$ 920.889.282,60
Acta Final:	08 de julio de 2021	$1.270.052.571,00

Por lo anterior las partes **ACUERDAN:**

CLAUSULA PRIMERA: Liquidar de común acuerdo el Contrato No. 193-2019 de fecha 23 de septiembre de 2019, celebrado entre el Municipio de San Antero y la CONSORCIO RMP DEPORTIVO

CLAUSULA SEGUNDA: Que según el informe final de supervisión y de acuerdo con la certificación de cumplimiento del supervisor del contrato, se determina que el contratista cumplió a satisfacción con las obligaciones establecidas en el contrato No. 193-2019.

CLAUSULA TERCERA: Las partes ratifican que el contratista, CONSORCIO RMP DEPORTIVO, se le adeuda la suma de **MIL DOSCIENTOS SETENTA MILLONES CINCUENTA Y DOS MIL QUINIENTOS SETENTA Y UN PESO. ($ 1,270,052,571.00) M/CTE,** los cuales serán cancelados una vez pasada la cuenta de cobro.

ALCALDIA MUNICIPAL DE SAN ANTERO Sistema de Gestión Integrado		
Proceso: **GESTION OBRAS PÚBLICAS**		
Procedimiento: **Coordinación, Dirección y Ejecución de Obras Públicas**		
Código:	**GOP - P01**	
Versión:	**2.0**	

CLAUSULA CUARTA: El contratista manifiesta que ha pagado la seguridad social, en cumplimiento de las normas vigentes.

CLAUSULA QUINTA: En confirmación a lo descrito en las cláusulas anteriores y para efectos de constatación de las actividades contratadas y de la ejecución del contrato referenciado, firma la presente acta, las partes del contrato.

En constancia se firma por los que en ella intervinieron, a los dieciséis (16) días del mes de Julio de 2021.

El Municipio	El Contratista
LORMANDY MARTINEZ DURAN Alcalde Municipal	**LUIS FERNANDO MENDOZA RODRIGUEZ** Representante Legal **CONSORCIO RMP DEPORTIVO**

Interventoría
ANDRES FELIPE BUELVAS SERPA Representante Legal **CONSORCIO RMP DEPORTIVO**

ALCALDIA MUNICIPAL DE SAN ANTERO
Sistema de Gestión Integrado

CONTRATO N°: 193 DE 2019
OBJETO:

CONSTRUCCION DE CANCHA RENE MORELO PADILLA EN EL MUNICIPIO DE SAN ANTERO CORDOBA

CONTRATISTA: CONSORCIO RMP DEPORTIVO

INTERVENTOR: CONSORCIO RMP DEPORTIVO

CONTRATO N°: 198 - 2019

FECHA DE INICIACION:	15 DE OCTUBRE DE 2019
PLAZO INICIAL:	NUEVE (09) MESES
FECHA DE TERMINACION:	15 DE JULIO DE 2020
SUSPENSION # 1	24 DE MARZO DE 2020
REINICIO # 1	18 DE MAYO DE 2020
SUSPENSION # 2	19 DE JUNIO DE 2020
REINICIO # 2	01 DE SEPTIEMBRE DE 2020
PRORROGA # 1	CUATRO (4) MESES
SUSPENSION # 3	05 DE MARZO DE 2021
REINICIO # 3	23 DE JUNIO DE 2021
FECHA DE TERMINACION ACTUALIZADA:	08 DE JULIO DE 2021
VALOR CONTRACTUAL :	$ 9.384.688.431,00
VALOR ADICIONAL	$ 1.876.104.115,00
VALOR FINAL	$ 11.260.792.546,00
VALOR EJECUTADO ACUMULADO A LA FECHA :	$ 11.260.792.546,00
% OBRA EJECUTADO :	100,00%

ACTA FINAL DE OBRA

FECHA DEL PRESENTE ACTA FINAL DE OBRA

08 DE JULIO DE 2021

Proceso: GESTION OBRAS PUBLICAS

Procedimiento: Coordinación, Dirección y Ejecución de Obras Públicas

CODIGO : GOP - P01 VERSION: 2.0

ACTA FINAL DE OBRA

		CONDICIONES ORIGINALES				CONDICIONES ACTUALIZADAS # 1 APROBADAS POR OCAD		CONDICIONES ACTUALIZADAS # 2		ACTA PARCIAL DE OBRA # 1		ACTA PARCIAL DE OBRA # 2		ACTA PARCIAL DE OBRA # 3		ACTA PARCIAL # 4		ACTA FINAL DE OBRA		ACUMULADO TOTAL	
	ACTIVIDADES	Unidad	Cantidad	Vr.Unitario	Vr.Total	Cantidad	Vr. Total	Cantidad	Vr. Total	Cantidad	Vr. Total	Cantidad	Vr. Total	Cantidad	Vr. Total	Cantidad	Vr. Total	Cantidad	Vr. Total	Cantidad	Vr.Total
ÍTEM	DESCRIPCIÓN																				
1,100	DEMOLICIÓN																				
1,101	Demolicion de plantilla, pisos y andenes de 10cm de espesor, talud incluye cargue y retiro	m²	440,37	$ 19.790,00	$8.714.922,00	440,37	$ 8.714.922,00	440,37	$ 8.714.922,00	440,37	$ 8.714.922,00									440,37	$8.714.922,00
1,102	Desmonte de mobiliario existente (letreros, bancas, basureros, luminarias, etc...)	Unidad	127,00	$ 32.379,00	$4.112.133,00	127,00	$ 4.112.133,00	127	$ 4.112.133,00	127,00	$ 4.112.133,00									127,00	$4.112.133,00
1,103	Demolicion de losas en concreto (incluye retiro a 5 km)	m³	12,50	$ 83.909,00	$1.048.863,00	12,50	$ 1.048.863,00	12,5	$ 1.048.863,00	12,50	$ 1.048.863,00									12,50	$1.048.863,00
1,104	Demolicion de mampostería	m²	2077,71	$ 12.815,00	$26.625.854,00	2.077,71	$ 26.625.854,00	2077,71	$ 26.625.854,00	2.077,71	$ 26.625.854,00									2077,71	$26.625.854,00
1,105	Desmonte de malla eslabonada	m²	1765,13	$ 11.996,00	$21.174.499,00	1.765,13	$ 21.174.499,00	1765,13	$ 21.174.499,00	1.765,13	$ 21.174.499,00									1765,13	$21.174.499,00
1,106	Demolición de elementos estructurales, vigas, columnas y escaleras (incluye retiro a 5 km)	m³	580,00	$ 84.114,00	$48.786.120,00	580,00	$ 48.786.120,00	580	$ 48.786.120,00	580,00	$ 48.786.120,00									580,00	$48.786.120,00
1,107	Retiro de postes en concreto	Unidad	8,00	$ 852.667,00	$6.821.336,00	8,00	$ 6.821.336,00	8	$ 6.821.336,00	8,00	$ 6.821.336,00									8,00	$6.821.336,00
1,108	Retiro de red electrica	Unidad	1,00	$ 4.584.374,00	$4.584.374,00	1,00	$ 4.584.374,00	1	$ 4.584.374,00	1,00	$ 4.584.374,00									1,00	$4.584.374,00
1,109	Corte de pavimento con cortadora mecanica	ml	35,00	$ 11.326,00	$396.410,00	35,00	$ 396.410,00	35	$ 396.410,00	35,00	$ 396.410,00									35,00	$396.410,00
1,111	Desmonte de cubierta y entramado metalico	m²	93,53	$ 35.600,00	$3.329.668,00	93,53	$ 3.329.668,00	93,53	$ 3.329.668,00	93,53	$ 3.329.668,00									93,53	$3.329.668,00
1,112	Desmonte de red hidraulica y sanitaria	Unidad	1,00	$ 3.597.664,00	$3.597.664,00	1,00	$ 3.597.664,00	1	$ 3.597.664,00	1,00	$ 3.597.664,00									1,00	$3.597.664,00
	DEMOLICIÓN				$129.191.843,00				$ -		$ -									0,00	
1,200	EXCAVACIONES								$ -		$ -									0,00	
1,201	Excavación manual en material común, profundidad ≤ 2 m, incluya cargue mecánico y retiro de sobrantes hasta 5 km	m³	3435,41	$ 38.464,00	$132.208.318,00	10471,50	$ 402.965.206,00	10615,84	$ 408.539.987,00	3.435,41	$ 132.208.318,00	6.984,41	$ 268.788.034,00			51,68	$ 1.988.853,00	144,34	$ 5.554.781,00	10615,84	$408.539.987,00
1,202	Excavación lineal para bordillos, sardineles, vigas de jardineras, y vigas de confinamiento	ml	1345,12	$ 11.413,00	$15.351.655,00	751,07	$ 8.571.952,00	646,19	$ 7.374.966,00					375,00	$ 4.279.875,00	240,00	$ 2.739.120,00	31,19	$ 355.971,00	646,19	$7.374.966,00
									$ -											0,00	
	EXCAVACIONES				$147.560.173,00				$ -											0,00	
									$ -											0,00	
1,300	RELLENOS																				
1,301	Relleno estructural con material de prestamo crudo, con proctor modificado ≥85%	m³	2607,30	$ 106.646,00	$278.058.118,00	6.125,96	$ 653.309.130,00	6613,84	$ 705.339.581,00	2.607,30	$ 278.058.118,00	3.453,96	$ 369.417.478,00	35,00	$ 3.732.610,00	19,70	$ 2.100.926,00	487,88	$ 52.030.450,00	6613,84	$705.339.581,00
1,302	Suministro e instalacion de sub-base granular con proctor modificado ≥95%	m³	153,00	$ 108.583,00	$17.699.029,00	184,45	$ 20.028.134,00	180,95	$ 19.648.094,00							147,56	$ 16.022.507,00	33,39000258	$ 3.625.587,00	180,95	$19.648.094,00
1,303	Relleno con material seleccionado proveniente de excavaciones. (Densidad 85%)	m³	31,84	$ 35.591,00	$1.133.217,00	85,83	$ 3.054.776,00	85,83	$ 3.054.776,00							77,25	$ 2.749.299,00	8,582968115	$ 305.477,00	85,83	$3.054.776,00
1,304	Mejoramiento en piedra Rajón	m³	12,50	$ 107.514,00	$1.343.925,00	0,00	$ -	0	$ -											0,00	
	RELLENOS				$298.234.287,00				$ -											0,00	
1,400	ESTRUCTURA EN CONCRETO Y EN ACERO								$ -											0,00	
1,401	Base en concreto pobre 2000 psi, solado, espesor 5 cm (bajo estructuras, bordillos y sardineles y vigas)	m²	1477,19	$ 27.459,00	$40.561.886,00	2044,15	$ 56.130.315,00	2060,27	$ 56.572.954,00	1.318,65	$ 36.208.810,00	668,42	$ 18.354.145,00			57,68	$ 1.567.360,00	16,12	$ 442.639,00	2060,27	$56.572.954,00
1,402	Concreto de 3000psi para zapatas, pedestales, vigas de cimentacion y muros de contencion.	m³	871,31	$ 780.847,00	$680.359.800,00	1057,71	$ 825.909.680,00	1060,94	$ 820.623.346,00	871,31	$ 680.359.800,00	168,74	$ 131.760.123,00	6,00	$ 4.685.082,00			4,89	$ 3.818.342,00	1060,94	$820.623.346,00
1,403	Geotexil no Tejido NT-2000	m²	35,00	$ 19.401,00	$679.035,00	15673,17	$ 304.075.171,00	15810,1	$ 306.731.750,00		$ -	15.235,00	$ 295.574.235,00	438,17	$ 8.500.936,00			136,93	$ 2.656.579,00	15810,10	$306.731.750,00
1,404	Concreto Hidráulico MR 41	m³	35,62	$ 878.108,00	$31.278.207,00	37,06	$ 32.542.682,00	25,06	$ 22.005.386,00							25,06	$ 22.005.386,00			25,06	$22.005.386,00
1,405	Corte de losa para elaboración de juntas, E=3 mm y H=8 cm, con entanche de E=3 mm y H=3 cm	ml	102,40	$ 20.181,00	$2.066.534,00	102,40	$ 2.066.534,00	77,7	$ 1.568.064,00							77,70	$ 1.568.064,00			77,70	$1.568.064,00
1,406	Sello para juntas en losas de concreto hidráulico, incluye cordon de respaldo de polietileno de 10 mm y material de sello con silicon o poliuretano	ml	102,40	$ 16.017,00	$1.640.141,00	102,40	$ 1.640.141,00	77,7	$ 1.244.521,00							77,70	$ 1.244.521,00			77,70	$1.244.521,00
1,407	Suministro, corte y figuracion de acero de refuerzo de 60000 psi.	kg	71009,12	$ 5.870,00	$416.823.534,00	166016,18	$ 974.514.977,00	168722,5	$ 990.401.075,00	71.009,12	$ 416.823.534,00	85.657,00	$ 502.806.590,00	7.500,00	$ 44.025.000,00	1.860,06	$ 10.869.863,00	2706,31821	$ 15.886.068,00	168722,50	$990.401.075,00
1,408	Suministro e instalacion de concreto 3000PSI para gradas y escaleras	m³	247,17	$ 1.118.452,00	$276.447.781,00	227,22	$ 254.134.663,00	239,4	$ 267.757.409,00		$ -	125,67	$ 140.555.863,00	85,00	$ 95.063.420,00	16,55	$ 18.505.907,00	12,184	$ 13.627.219,00	239,40	$267.757.409,00
1,409	Vigas aereas en concreto de 3000 PSI, Cara vista acabado fino.	m³	44,02	$ 1.062.065,00	$46.752.101,00	130,46	$ 138.557.000,00	156,46	$ 166.170.690,00		$ -	94,65	$ 100.524.452,00	30,00	$ 31.861.950,00	5,81	$ 6.171.660,00	25,999	$ 27.612.628,00	156,46	$166.170.690,00
1,411	Columnas en concreto de 3000 psi	m³	69,50	$ 998.565,00	$69.826.965,00	76,90	$ 76.819.640,00	76,9	$ 76.819.640,00	62,30	$ 62.234.897,00	14,60	$ 14.584.743,00			-				76,90	$76.819.640,00
1,412	Estructura para cubierta en acero estructural, Pintura con anticorrosivo en estructura metálica, incluya limpieza mecanica sspc-sp3, anticorrosivo epoxico en un espesor de 75 micrones, esmalte epoxico en un espesor de 75 micrones	kg	60329,65	$ 16.128,00	$972.996.595,00	62694,46	$ 1.011.136.251,00	62694,46	$ 1.011.136.251,00	29.940,00	$ 482.872.320,00	29.750,00	$ 479.808.000,00	1.523,00	$ 24.562.944,00	1.451,46	$ 23.892.987,00			62694,46	$1.011.136.251,00

SAMIR JOSÉ TAMAYO ÁLVAREZ
Secretario de Obras Públicas
Municipio de San Antero

ALCALDIA MUNICIPAL DE SAN ANTERO
Sistema de Gestión Integrado

Proceso: GESTION OBRAS PUBLICAS

Procedimiento: Coordinación, Dirección y Ejecución de Obras Públicas

CODIGO : GOP - P01 VERSION: 2.0

ACTA FINAL DE OBRA

CONTRATO N°: 193 DE 2019
OBJETO:

CONSTRUCCION DE CANCHA RENE MORELO PADILLA EN EL MUNICIPIO DE SAN ANTERO CORDOBA

CONTRATISTA: CONSORCIO RMP DEPORTIVO

INTERVENTOR: CONSORCIO RMP DEPORTIVO

CONTRATO N°: 198 - 2019

FECHA DE INICIACION:	15 DE OCTUBRE DE 2019
PLAZO INICIAL:	NUEVE (09) MESES
FECHA DE TERMINACION:	15 DE JULIO DE 2020
SUSPENSION # 1	24 DE MARZO DE 2020
REINICIO # 1	18 DE MAYO DE 2020
SUSPENSION # 2	19 DE JUNIO DE 2020
REINICIO # 2	01 DE SEPTIEMBRE DE 2020
PRORROGA # 1	CUATRO (4) MESES
SUSPENSION # 3	06 DE MARZO DE 2021
REINICIO # 3	23 DE JUNIO DE 2021
FECHA DE TERMINACION ACTUALIZADA:	08 DE JULIO DE 2021
VALOR CONTRACTUAL :	$ 9.384.688.431,00
VALOR ADICIONAL	$ 1.876.104.115,00
VALOR FINAL	$ 11.260.792.546,00
VALOR EJECUTADO ACUMULADO A LA FECHA :	$ 11.260.792.546,00
% OBRA EJECUTADO :	100,00%

ACTA FINAL DE OBRA

FECHA DEL PRESENTE ACTA FINAL DE OBRA
08 DE JULIO DE 2021

		CONDICIONES ORIGINALES				CONDICIONES ACTUALIZADAS # 1 APROBADAS POR OCAD		CONDICIONES ACTUALIZADAS # 2		ACTA PARCIAL DE OBRA # 1		ACTA PARCIAL DE OBRA # 2		ACTA PARCIAL DE OBRA # 3		ACTA PARCIAL # 4		ACTA FINAL DE OBRA		ACUMULADO TOTAL	
	ACTIVIDADES	Unidad	Cantidad	Vr.Unitario	Vr.Total	Cantidad	Vr. Total	Cantidad	Vr. Total	Cantidad	Vr. Total	Cantidad	Vr. Total	Cantidad	Vr. Total	Cantidad	Vr. Total	Cantidad	Vr. Total	Cantidad	Vr.Total
1,413	Panel metalico para cubierta inyectado en linea continua con poliuretano expandido de alta densidad - ambas laminas de aluminio prepintado calibre 24/24, espesor 30mm.	m²	1893,47	$ 236.345,00	$447.512.167,00	2.069,95	$ 486.858.883,00	2069,95	$ 486.858.883,00					1.976,00	$ 467.017.720,00	83,95	$ 19.841.163,00			2069,95	$486.858.883,00
	ESTRUCTURA EN CONCRETO				**$2.559.044.738,00**				$ -											0,00	
1,500	**ZONAS EXTERIORES**								$ -											0,00	
1,501	Suministro e instalacion de sardinel prefabricado achaflanado tipo IDU A10 - A=50-B=20-L=60	ml	265,32	$ 99.569,00	$26.417.647,00	265,32	$ 26.417.647,00	207,6	$ 20.670.524,00		$ -			186,00	$ 18.420.265,00	22,60	$ 2.250.259,00			207,60	$20.670.524,00
1,502	Bordillo de confinamiento y ajuste en concreto 3000 psi fundido en el sitio, ancho promedio 0,15 m, h=0.2	ml	265,32	$ 48.438,00	$12.851.570,00	265,32	$ 12.851.570,00	230	$ 11.140.740,00		$ -					230,00	$ 11.140.740,00			230,00	$11.140.740,00
1,503	Plantilla de 3000 psi e=0.08 m, incluye refuerzo en malla electrosoldada 15 x 15 cm-4mm	m³	1712,88	$ 85.206,00	$145.947.653,00	2.468,78	$ 212.058.999,00	1640,42	$ 139.773.627,00		$ -					1.350,00	$ 115.028.100,00	290,42	$ 24.745.527,00	1640,42	$139.773.627,00
1,504	Piso en loseta lisa concreto de 20*20*6cm- color gris, se instalará sobre una capa de arena de 5cm.	m²	561,85	$ 97.823,00	$54.923.702,00	514,34	$ 50.314.282,00	435,85	$ 42.636.155,00		$ -					350,00	$ 34.238.050,00	85,85	$ 8.398.105,00	435,85	$42.636.155,00
1,505	Piso en loseta guia 20*20*6cm (3 franjas)-se instalará sobre una capa de mortero 1:4 de 4cm.	ml	265,32	$ 67.893,00	$18.013.371,00	242,92	$ 16.492.568,00	207,6	$ 14.094.587,00		$ -					207,60	$ 14.094.587,00			207,60	$14.094.587,00
1,506	Piso en loseta tactil de alerta 20*20*6cm- color amarillo-se instalará sobre una capa de arena de 5cm	m²	22,40	$ 131.137,00	$2.937.469,00	22,40	$ 2.937.469,00	22,4	$ 2.937.469,00		$ -					18,90	$ 2.478.489,00	3,5	$ 458.980,00	22,40	$2.937.469,00
1,507	Sardinel en concreto de 3000 psi, bajo rampas	ml	22,40	$ 101.043,00	$2.263.363,00	22,40	$ 2.263.363,00	22,4	$ 2.263.363,00		$ -					22,10	$ 2.233.050,00	0,3	$ 30.313,00	22,40	$2.263.363,00
1,508	Bordillo de confinamiento y ajuste en concreto 3000 psi fundido en el sitio, ancho promedio 0,1 m, h=0.2 (No incluye acero de refuerzo)	ml	265,32	$ 42.868,00	$11.373.738,00	265,32	$ 11.373.738,00	179,81	$ 7.708.095,00		$ -					150,00	$ 6.430.200,00	29,81	$ 1.277.895,00	179,81	$7.708.095,00
1,509	Adoquin amarillo en linea de demarcación para limitados visuales de 10*20*8 color amarillo.	ml	265,32	$ 30.645,00	$8.130.731,00	265,32	$ 8.130.731,00	244,8	$ 7.501.896,00		$ -					234,80	$ 7.195.446,00	10	$ 306.450,00	244,80	$7.501.896,00
	PISOS Y ACABADOS				**$292.859.244,00**		$ -		$ -		$ -									0,00	
1,600	**REDES HIDRAULICAS Y SANITARIAS**						$ -		$ -		$ -									0,00	
	SISTEMA DE RIEGO						$ -		$ -		$ -									0,00	
1,601	Aspersor sectorial y de circulo completo 8005 con varilla emergente (360° - 180° - 45°)	Unidad	38,00	$ 79.450,00	$3.019.100,00	0,00	$ -	0	$ -		$ -									0,00	
1,602	Boquilla para 8005 n.° 18, azul	Unidad	32,00	$ 46.230,00	$1.479.360,00	0,00	$ -	0	$ -		$ -									0,00	
1,603	Boquilla para 8005 n.° 12, beige	Unidad	6,00	$ 42.160,00	$252.960,00	0,00	$ -	0	$ -		$ -									0,00	
1,604	Codo articulado 1" (26x34) - longitud 30 cm - BSP/BSP	Unidad	38,00	$ 179.860,00	$6.834.680,00	0,00	$ -	0	$ -		$ -									0,00	
1,605	Válvula eléctrica 2" (50x60) lineal/angulo + válvula de corte	Unidad	10,00	$ 356.700,00	$3.567.000,00	0,00	$ -	0	$ -		$ -									0,00	
1,606	Mirilla de válvula rectangular: L. 70,1; P. 53,3; A. 30,7 cm	Unidad	10,00	$ 98.520,00	$985.200,00	0,00	$ -	0	$ -		$ -									0,00	
1,607	Extensión para mirilla rectangular Jumbo, A. 17,1 cm	Unidad	10,00	$ 56.300,00	$563.000,00	0,00	$ -	0	$ -		$ -									0,00	
1,608	Conexiones eléctricas impermeables 30V	Unidad	20,00	$ 35.000,00	$700.000,00	0,00	$ -	0	$ -		$ -									0,00	
1,609	Programador ESP-ME, 4 estaciones	Unidad	1,00	$ 450.000,00	$450.000,00	0,00	$ -	0	$ -		$ -									0,00	
1,610	Módulo de extensión 3 estaciones	Unidad	2,00	$ 345.000,00	$690.000,00	0,00	$ -	0	$ -		$ -									0,00	
1,611	Sonda de lluvia RSD-Bex	Unidad	1,00	$ 678.000,00	$678.000,00	0,00	$ -	0	$ -		$ -									0,00	
1,612	Canalizaciones y conectores Ø 40 PEHD (10 bares)	ml	420,00	$ 35.600,00	$14.952.000,00	0,00	$ -	0	$ -		$ -									0,00	
1,613	Canalizaciones y conectores Ø 63 PEHD (10 bares)	ml	140,00	$ 34.200,00	$4.788.000,00	0,00	$ -	0	$ -		$ -									0,00	
1,614	Canalizaciones y conectores Ø 75 PEHD (10 bares)	ml	610,00	$ 33.600,00	$20.496.000,00	0,00	$ -	0	$ -		$ -									0,00	
1,615	Cable eléctrico de doble aislamiento 1x1,5 mm²	ml	2060,00	$ 18.000,00	$37.080.000,00	0,00	$ -	0	$ -		$ -									0,00	
1,616	Estación de bombeo VFDSoft Start 19 m³/h de 7 bares	Unidad	1,00	$ 5.260.000,00	$5.260.000,00	0,00	$ -	0	$ -		$ -									0,00	
	SISTEMA DE RIEGO				**$101.795.500,00**		$ -		$ -		$ -									0,00	
	RED CONTRAINCENDIOS						$ -		$ -		$ -									0,00	
1,617	Suministro transporte e instalación de tubería PCV-P RDE 21 2" agua fria (Red de suministro) incluya accesorios	ml	152,80	$ 34.740,00	$5.308.272,00	0,00	$ -	0	$ -		$ -									0,00	
1,618	Suministro e instalacion tubo rojo ac astm 795 Gra SCH10 3"	Unidad	5,00	$ 2.689.000,00	$13.445.000,00	0,00	$ -	0	$ -		$ -									0,00	
1,619	Suministro e instalacion de gabinete contra incendios completo	Unidad	3,00	$ 3.397.011,00	$10.191.033,00	0,00	$ -	0	$ -		$ -									0,00	
1,620	Suministro transporte e instalacion de siamesa 4"x2.1/2" 2.1/2"	Unidad	3,00	$ 3.567.900,00	$10.703.700,00	0,00	$ -	0	$ -		$ -									0,00	
1,621	Suministro, transporte e instalacion de cabeza de prueba	Unidad	1,00	$ 6.350.000,00	$6.350.000,00	0,00	$ -	0	$ -		$ -									0,00	
1,622	Construccion de caja de registro de 60x60x1m	Unidad	1,00	$ 615.000,00	$615.000,00	0,00	$ -	0	$ -		$ -									0,00	
1,623	Suministro transporte e instalacion de sistema hidraulico de presion preensamblado contra incendio (incluya 1 bomba de 1.5 hp caudal 250 gpm, tablero de control y accesorios conexión a sistema hidraulico y electrico	Unidad	1,00	$ 9.697.619,00	$9.697.619,00	0,00	$ -	0	$ -		$ -									0,00	

SAMIR JOSÉ TAMAYO ÁLVAREZ
Secretario de Obras Públicas
Municipio de San Antero

ALCALDIA MUNICIPAL DE SAN ANTERO
Sistema de Gestión Integrado

Proceso: GESTION OBRAS PUBLICAS

Procedimiento: Coordinación, Dirección y Ejecución de Obras Públicas

CODIGO : GOP - P01 VERSION: 2.0

ACTA FINAL DE OBRA

CONTRATO N°: 193 DE 2019
OBJETO:

CONSTRUCCION DE CANCHA RENE MORELO PADILLA EN EL MUNICIPIO DE SAN ANTERO CORDOBA

CONTRATISTA: CONSORCIO RMP DEPORTIVO

INTERVENTOR: CONSORCIO RMP DEPORTIVO

CONTRATO N°: 198 - 2019

FECHA DE INICIACION:	15 DE OCTUBRE DE 2019
PLAZO INICIAL:	NUEVE (09) MESES
FECHA DE TERMINACION:	15 DE JULIO DE 2020
SUSPENSION # 1	24 DE MARZO DE 2020
REINICIO # 1	18 DE MAYO DE 2020
SUSPENSION # 2	19 DE JUNIO DE 2020
REINICIO # 2	01 DE SEPTIEMBRE DE 2020
PRORROGA # 1	CUATRO (4) MESES
SUSPENSION # 3	05 DE MARZO DE 2021
REINICIO # 3	23 DE JUNIO DE 2021
FECHA DE TERMINACION ACTUALIZADA:	08 DE JULIO DE 2021
VALOR CONTRACTUAL :	$ 9.384.688.431,00
VALOR ADICIONAL	$ 1.876.104.115,00
VALOR FINAL	$ 11.260.792.546,00
VALOR EJECUTADO ACUMULADO A LA FECHA :	$ 11.260.792.546,00
% OBRA EJECUTADO :	100,00%

ACTA FINAL DE OBRA

FECHA DEL PRESENTE ACTA FINAL DE OBRA

08 DE JULIO DE 2021

		CONDICIONES ORIGINALES				CONDICIONES ACTUALIZADAS # 1 APROBADAS POR OCAD		CONDICIONES ACTUALIZADAS # 2		ACTA PARCIAL DE OBRA # 1		ACTA PARCIAL DE OBRA # 2		ACTA PARCIAL DE OBRA # 3		ACTA PARCIAL # 4		ACTA FINAL DE OBRA		ACUMULADO TOTAL	
	ACTIVIDADES	Unidad	Cantidad	Vr.Unitario	Vr.Total	Cantidad	Vr. Total	Cantidad	Vr. Total	Cantidad	Vr. Total	Cantidad	Vr. Total	Cantidad	Vr. Total	Cantidad	Vr. Total	Cantidad	Vr. Total	Cantidad	Vr.Total
1,624	Suministro transporte e instalacion choque roscado re white 2"	Unidad	1,00	$ 355.000,00	$355.000,00	0,00	$ -	0	$ -		$ -									0,00	
1,625	suministro transporte e instalacion flotador de 1"	Unidad	1,00	$ 234.500,00	$234.500,00	0,00	$ -	0	$ -		$ -									0,00	
	RED CONTRA INCENDIOS				$50.900.124,00		$ -		$ -		$ -									0,00	
							$ -		$ -		$ -									0,00	
	RED HIDROSANITARIA						$ -		$ -		$ -									0,00	
1,626	TUBERIA PVC P RDE 9 ø1/2" (Incluye suministro, transporte e instalación de tubería y todo lo demás requerido para su correcta ejecución y funcionamiento)	ML	32,50	$ 3.662,00	$119.015,00	78,10	$ 286.002,00	78,1	$ 286.002,00		$ -					50,00	$ 183.100,00	28,1	$ 102.902,00	78,10	$286.002,00
1,627	TUBERIA PVC P RDE 13,5 ø1" (Incluye suministro, transporte e instalación de tubería y todo lo demás requerido para su correcta ejecución y funcionamiento)	ML	31,65	$ 9.978,00	$315.804,00	132,00	$ 1.317.096,00	132	$ 1.317.096,00		$ -					100,00	$ 997.800,00	32	$ 319.296,00	132,00	$1.317.096,00
1,628	TUBERIA PVC P RDE 21 ø1 1/4" (Incluye suministro, transporte e instalación de tubería y todo lo demás requerido para su correcta ejecución y funcionamiento)	ML	107,50	$ 18.754,00	$2.015.055,00	184,66	$ 3.463.114,00	184,66	$ 3.463.114,00		$ -					120,50	$ 2.259.857,00	64,16	$ 1.203.257,00	184,66	$3.463.114,00
1,629	Registros de cierre 1 Und Incluye mano de obra	Unidad	10,00	$ 18.211,00	$182.110,00	10,00	$ 182.110,00	15	$ 273.165,00		$ -							15	$ 273.165,00	15,00	$273.165,00
1,630	Rejilla 2"	Unidad	10,00	$ 2.624,00	$26.240,00	10,00	$ 26.240,00	32	$ 83.968,00		$ -							32	$ 83.968,00	32,00	$83.968,00
1,631	PUNTO DE AGUA FRIA 1/2" (Incluye suministro, transporte, instalación de tuberías, registros, accesorios, llenos y todo lo requerido para la correcta ejecución y funcionamiento)	Unidad	70,00	$ 29.138,00	$2.039.660,00	70,00	$ 2.039.660,00	69	$ 2.010.522,00		$ -							69	$ 2.010.522,00	69,00	$2.010.522,00
1,632	Acometida domiciliaria PVC nueva para acueducto, incluye caja, medidor y accesorios	Unidad	1,00	$ 373.823,00	$373.823,00	1,00	$ 373.823,00	1	$ 373.823,00		$ -							1	$ 373.823,00	1,00	$373.823,00
1,633	Suministro e instalación tanque de almacenamiento en fibra de vidrio 2000L	Unidad	2,00	$ 18.835.711,00	$37.671.422,00	2,00	$ 37.671.422,00	2	$ 37.671.422,00		$ -					2,00	$ 37.671.422,00			2,00	$37.671.422,00
1,634	Suiministro e instalación equipo de bombeo para llenado de tanques elevado Equipo de bombeo Q=0.5 ps, 0.5HP ,HDT 19.4m, incluye múltiple de succión e impulsion, con equipo hidroneumatico	Unidad	2,00	$ 4.260.271,00	$8.520.542,00	2,00	$ 8.520.542,00	2	$ 8.520.542,00		$ -					2,00	$ 8.520.542,00			2,00	$8.520.542,00
1,635	Tanque septico 4000 lt horizontal con aletas que permite que la tapa permesca, con aditivo u v que bloque los rayos ultravioleta, haciéndolo más resistente a la intemperie. Peso Vacio123 Kilos Capacidad4000 Litros MaterialPVC Alto1,24 Metros Uso Para almacenamiento de agua RecomendacionesSe recomienda seguir las instrucciones de uso y seguridad dispuestas por el fabricte. Largo4,45 Metros Ancho1,09 Metros Color Negro	Unidad	1,00	$ 6.579.999,00	$6.579.999,00	1,00	$ 6.579.999,00	0	$ -		$ -									0,00	
	RED HIDROSANITARIA				$57.844.870,00				$ -												
									$ -												
1,636	APARATOS SANITARIOS								$ -												
1,637	Suministro de Sanitario adulto	Und	35,00	$ 629.000,00	$22.015.000,00	17,00	$ 10.693.000,00	3	$ 1.887.000,00		$ -							3	$ 1.887.000,00	3,00	$1.887.000,00
1,638	Suministro de Lavamanos Adulto	Und	35,00	$ 345.000,00	$12.075.000,00	27,00	$ 9.315.000,00	3	$ 1.035.000,00		$ -							3	$ 1.035.000,00	3,00	$1.035.000,00
1,639	Suministro de Orinal tipo seco	Und	10,00	$ 1.377.698,00	$13.776.980,00	8,00	$ 11.021.584,00	0	$ -		$ -							0		0,00	
1,640	Suministro de Ducha	Und	14,00	$ 191.393,00	$2.679.502,00	13,00	$ 2.488.109,00	13	$ 2.488.109,00		$ -							13	$ 2.488.109,00	13,00	$2.488.109,00
1,641	TUBERÍA ALCANTARILLADO 6" PVC CORRUGADO (Incluye suministro, transporte e instalación de tubería y todo lo demás requerido para su correcta ejecución y funcionamiento)	ML	434,60	$ 111.426,00	$48.425.740,00	460,00	$ 51.255.960,00	593,79	$ 66.163.645,00	425,00	$ 47.356.650,00					35,00	$ 3.899.910,00	133,79	$ 14.907.685,00	593,79	$66.163.645,00
1,642	TUBERÍA SANITARIA PVCS 4" (Incluye suministro, transporte e instalación de tubería y todo lo demás requerido para su correcta ejecución y funcionamiento)	ML	154,00	$ 31.679,00	$4.878.566,00	412,07	$ 13.063.966,00	482,19	$ 15.275.297,00		$ -					350,00	$ 11.087.650,00	132,19	$ 4.187.647,00	482,19	$15.275.297,00
1,643	TUBERÍA PVCS 2" (Incluye suministro, transporte e instalación de tubería y todo lo demás requerido para su correcta ejecución y funcionamiento)	ML	48,48	$ 15.863,00	$769.038,00	143,21	$ 2.271.740,00	143,21	$ 2.271.740,00		$ -					80,00	$ 1.269.040,00	63,21	$ 1.002.700,00	143,21	$2.271.740,00
1,644	Yee sanitaria reducida 4x2	und	45,00	$ 29.452,00	$1.325.340,00	28,00	$ 824.656,00	35	$ 1.030.820,00		$ -					28,00	$ 824.656,00	7	$ 206.164,00	35,00	$1.030.820,00
1,645	Yee sanitaria 4 pulg	und	35,00	$ 34.180,00	$1.196.300,00	18,00	$ 615.240,00	19	$ 649.420,00		$ -					18,00	$ 615.240,00	1	$ 34.180,00	19,00	$649.420,00
1,646	Codo PVC Sanitaria 45°Ø 4"	Und	52,00	$ 18.794,00	$977.288,00	20,00	$ 375.880,00	17	$ 319.498,00		$ -					10,00	$ 187.940,00	7	$ 131.558,00	17,00	$319.498,00
1,647	Codo PVC 45° Ø 2" sanitario	Und	48,00	$ 4.452,00	$213.696,00	34,00	$ 151.368,00	32	$ 142.464,00		$ -					15,00	$ 66.780,00	17	$ 75.684,00	32,00	$142.464,00
1,648	Puntos Sanitarios de 2"	Und	45,00	$ 41.814,00	$1.881.630,00	28,00	$ 1.170.792,00	58	$ 2.425.212,00		$ -							58	$ 2.425.212,00	58,00	$2.425.212,00
1,649	Puntos Sanitarios de 4"	Und	35,00	$ 67.242,00	$2.353.470,00	18,00	$ 1.210.356,00	22	$ 1.479.324,00		$ -							22	$ 1.479.324,00	22,00	$1.479.324,00

SAMIR JOSÉ TAMAYO ÁLVAREZ
Secretario de Obras Públicas
Municipio de San Antero

ALCALDIA MUNICIPAL DE SAN ANTERO
Sistema de Gestión Integrado

Proceso: GESTION OBRAS PUBLICAS

Procedimiento: Coordinación, Dirección y Ejecución de Obras Públicas

CODIGO : GOP - P01 VERSION: 2.0

ACTA FINAL DE OBRA

CONTRATO N°: 193 DE 2019
OBJETO:

CONSTRUCCION DE CANCHA RENE MORELO PADILLA EN EL MUNICIPIO DE SAN ANTERO CORDOBA

CONTRATISTA: CONSORCIO RMP DEPORTIVO

INTERVENTOR: CONSORCIO RMP DEPORTIVO

CONTRATO N°: 198 - 2019

FECHA DE INICIACION:	15 DE OCTUBRE DE 2019
PLAZO INICIAL:	NUEVE (09) MESES
FECHA DE TERMINACION:	15 DE JULIO DE 2020
SUSPENSION # 1	24 DE MARZO DE 2020
REINICIO # 1	18 DE MAYO DE 2020
SUSPENSION # 2	19 DE JUNIO DE 2020
REINICIO # 2	01 DE SEPTIEMBRE DE 2020
PRORROGA # 1	CUATRO (4) MESES
SUSPENSION # 3	05 DE MARZO DE 2021
REINICIO # 3	23 DE JUNIO DE 2021
FECHA DE TERMINACION ACTUALIZADA:	08 DE JULIO DE 2021
VALOR CONTRACTUAL :	$ 9.384.688.431,00
VALOR ADICIONAL	$ 1.875.104.115,00
VALOR FINAL	$ 11.260.792.546,00
VALOR EJECUTADO ACUMULADO A LA FECHA :	$ 11.260.792.546,00
% OBRA EJECUTADO :	100,00%

ACTA FINAL DE OBRA

FECHA DEL PRESENTE ACTA FINAL DE OBRA
08 DE JULIO DE 2021

		CONDICIONES ORIGINALES				CONDICIONES ACTUALIZADAS # 1 APROBADAS POR OCAD		CONDICIONES ACTUALIZADAS # 2		ACTA PARCIAL DE OBRA # 1		ACTA PARCIAL DE OBRA # 2		ACTA PARCIAL DE OBRA # 3		ACTA PARCIAL # 4		ACTA FINAL DE OBRA		ACUMULADO TOTAL	
	ACTIVIDADES	Unidad	Cantidad	Vr.Unitario	Vr.Total	Cantidad	Vr. Total	Cantidad	Vr. Total	Cantidad	Vr. Total	Cantidad	Vr. Total	Cantidad	Vr. Total	Cantidad	Vr. Total	Cantidad	Vr. Total	Cantidad	Vr.Total
	APARATOS SANITARIOS				**$112.567.550,00**		$ -		$ -		$ -									0,00	
							$ -		$ -		$ -									0,00	
1,650	**RED GENERAL AGUAS LLUVIAS**						$ -		$ -		$ -									0,00	
1,651	TUBERÍA SANITARIA ALCANTARILLADO 4" PVC (Incluye suministro, transporte e instalación de tubería y todo lo demás requerido para su correcta ejecución y funcionamiento)	ML	297,00	$ 31.679,00	$9.408.663,00	307,88	$ 9.753.331,00	313,88	$ 9.943.406,00		$ -					15,00	$ 475.185,00	298,88	$ 9.468.220,00	313,88	$9.943.406,00
1,652	TUBERÍA SANITARIA ALCANTARILLADO 6" PVC (Incluye suministro, transporte e instalación de tubería y todo lo demás requerido para su correcta ejecución y funcionamiento)	ML	397,87	$ 111.426,00	$44.333.063,00	293,64	$ 32.719.131,00	306,85	$ 34.191.068,00	293,64	$ 32.719.131,00							13,21	$ 1.471.937,00	306,85	$34.191.068,00
1,653	ABRAZADERAS Y SOPORTES 4" (Incluye suministro, transporte e instalación de accesorios y todo lo demás requerido para su correcta ejecución y funcionamiento)	UN	148,50	$ 44.401,00	$6.593.549,00	148,50	$ 6.593.549,00	85	$ 3.774.085,00		$ -							85	$ 3.774.085,00	85,00	$3.774.085,00
1,654	TRAGANTES DE 4" (Incluye suministro, transporte e instalación de accesorios y todo lo demás requerido para su correcta ejecución y funcionamiento)	UN	27,00	$ 96.018,00	$2.592.486,00	27,00	$ 2.592.486,00	0	$ -		$ -									0,00	
	REDES HIDRAULICAS Y SANITARIAS				**$62.927.761,00**		$ -		$ -		$ -									0,00	
1,700	**REDES ELECTRICAS**						$ -		$ -		$ -									0,00	
1,701	suministro, transporte e instalación de transformador 400 kva, pad mounidadied o pedestal trifasico tipo radial sumergido en aceite dielectrico 13200 - 220/127 v, 60 hz, dy5 y en general cumpliendo con la normas vigentes nacionales rtc y reunidadamento retie	Unidad	1,00	$ 63.277.583,00	$63.277.583,00	1,00	$ 63.277.583,00	1	$ 63.277.583,00		$ -							1	$ 63.277.583,00	1,00	$63.277.583,00
1,702	suministro e instalación de adecuación del punidadto de conexión para s/e exclusiva	Unidad	1,00	$ 3.258.597,00	$3.258.597,00	1,00	$ 3.258.597,00	1	$ 3.258.597,00		$ -							1	$ 3.258.597,00	1,00	$3.258.597,00
1,703	suministro y construcción de foso interno para transformador de 1,40 de ancho x 1,39 de largo x 1,34 de profunidadddad. volumen total 2,6 m3. incluye: excavación, botada, tiernos estructurales en materiales selectos, acero de refuerzo, transporte , corte tratamiento integral(grata y pintura anticorrosiva, pernos, platinas y tuercas, formaletas herramienta mano de obra y todas las actividades para su entrega satisfacción de la interventoría.	Unidad	1,00	$ 6.900.000,00	$6.900.000,00	1,00	$ 6.900.000,00	1	$ 6.900.000,00		$ -							1	$ 6.900.000,00	1,00	$6.900.000,00
1,704	suministro e instalación del equipo de medida indirecta tipo exterior a tres elementos medidor	Unidad	1,00	$ 7.900.000,00	$7.900.000,00	1,00	$ 7.900.000,00	1	$ 7.900.000,00		$ -							1	$ 7.900.000,00	1,00	$7.900.000,00
1,705	suministro e instalación de tablero n°1 y 4 de 12 circuito trifasicos + cortacircuitos enchufables	Unidad	2,00	$ 966.432,00	$1.932.864,00	2,00	$ 1.932.864,00	2	$ 1.932.864,00		$ -							2	$ 1.932.864,00	2,00	$1.932.864,00
1,706	suministro e instalación de tablero n°2 de 24circuito trifasicos + cortacircuitos enchufables	Unidad	1,00	$ 1.688.444,00	$1.688.444,00	1,00	$ 1.688.444,00	1	$ 1.688.444,00		$ -							1	$ 1.688.444,00	1,00	$1.688.444,00
1,707	salidas de tomacorriente doble con pol a tierra (2p+t) a 120v. + toma+instalación red comercial	Unidad	29,00	$ 153.951,00	$4.464.579,00	43,00	$ 6.619.893,00	43	$ 6.619.893,00		$ -							43	$ 6.619.893,00	43,00	$6.619.893,00
1,708	salidas de tomacorriente doble con pol a tierra (2p+t) a 120v tipo hospitalarios color naranja. + toma+instalación red regulada	Unidad	10,00	$ 168.930,00	$1.689.300,00	16,00	$ 2.702.880,00	16	$ 2.702.880,00		$ -							16	$ 2.702.880,00	16,00	$2.702.880,00
1,709	salida de tomacorriente 120v con polo a tierra y protección de falla a tierra gfci + toma+instalación	Unidad	7,00	$ 216.447,00	$1.515.129,00	6,00	$ 1.298.682,00	6	$ 1.298.682,00		$ -							6	$ 1.298.682,00	6,00	$1.298.682,00
1,710	salida a 220v dedicadas para aires en cable thhn/thwn n°10 3f	Unidad	10,00	$ 563.326,00	$5.633.260,00	16,00	$ 9.013.216,00	16	$ 9.013.216,00		$ -							16	$ 9.013.216,00	16,00	$9.013.216,00
1,711	salidas de señales de equipos de aires de condensadora a manejadora en cable n°12	Unidad	10,00	$ 371.980,00	$3.719.800,00	16,00	$ 5.951.680,00	16	$ 5.951.680,00		$ -							16	$ 5.951.680,00	16,00	$5.951.680,00
1,712	salida de luces a 120v + luminaria tipo led hermetica 40w para uso interior en tubería imc y cable 12 la libre de halogeno + instalación	Unidad	55,00	$ 619.828,00	$34.090.540,00	89,00	$ 55.164.692,00	89	$ 55.164.692,00		$ -							89	$ 55.164.692,00	89,00	$55.164.692,00
1,713	salida de luces a 120v + luminaria tipo panel 40w 60x60 para uso interior en tubería imc y cable 12 la libre de halogeno+ instalación	Unidad	32,00	$ 535.828,00	$17.146.496,00	51,00	$ 27.327.228,00	51	$ 27.327.228,00		$ -							51	$ 27.327.228,00	51,00	$27.327.228,00
1,714	salida de luces a 120v + luminaria de aplique siliconado sobreponer 15w para uso interior en tubería imc y calibre 12 la libre de halogeno + instalación	Unidad	7,00	$ 424.005,00	$2.968.665,00	3,00	$ 1.272.285,00	3	$ 1.272.285,00		$ -							3	$ 1.272.285,00	3,00	$1.272.285,00
1,715	suministro e instalacion de ventilador	Unidad	8,00	$ 521.715,00	$4.173.720,00	12,00	$ 6.260.580,00	12	$ 6.260.580,00		$ -							12	$ 6.260.580,00	12,00	$6.260.580,00

SAMIR JOSÉ TAMAYO ÁLVAREZ
Secretario de Obras Públicas
Municipio de San Antero

ALCALDIA MUNICIPAL DE SAN ANTERO
Sistema de Gestión Integrado

Proceso: GESTION OBRAS PUBLICAS

Procedimiento: Coordinación, Dirección y Ejecución de Obras Públicas

CODIGO : GOP - P01 VERSION: 2.0

ACTA FINAL DE OBRA

CONTRATO N°: 193 DE 2019
OBJETO:

CONSTRUCCION DE CANCHA RENE MORELO PADILLA EN EL MUNICIPIO DE SAN ANTERO CORDOBA

CONTRATISTA: CONSORCIO RMP DEPORTIVO

INTERVENTOR: CONSORCIO RMP DEPORTIVO

CONTRATO N°: 198 - 2019

FECHA DE INICIACION:	15 DE OCTUBRE DE 2019
PLAZO INICIAL:	NUEVE (09) MESES
FECHA DE TERMINACION:	15 DE JULIO DE 2020
SUSPENSION # 1	24 DE MARZO DE 2020
REINICIO # 1	18 DE MAYO DE 2020
SUSPENSION # 2	19 DE JUNIO DE 2020
REINICIO # 2	01 DE SEPTIEMBRE DE 2020
PRORROGA # 1	CUATRO (4) MESES
SUSPENSION # 3	05 DE MARZO DE 2021
REINICIO # 3	23 DE JUNIO DE 2021
FECHA DE TERMINACION ACTUALIZADA:	08 DE JULIO DE 2021
VALOR CONTRACTUAL :	$ 9.384.668.431,00
VALOR ADICIONAL	$ 1.876.104.115,00
VALOR FINAL	$ 11.260.792.546,00
VALOR EJECUTADO ACUMULADO A LA FECHA :	$ 11.260.792.546,00
% OBRA EJECUTADO :	100,00%

ACTA FINAL DE OBRA

FECHA DEL PRESENTE ACTA FINAL DE OBRA

08 DE JULIO DE 2021

		CONDICIONES ORIGINALES				CONDICIONES ACTUALIZADAS # 1 APROBADAS POR OCAD		CONDICIONES ACTUALIZADAS # 2		ACTA PARCIAL DE OBRA # 1		ACTA PARCIAL DE OBRA # 2		ACTA PARCIAL DE OBRA # 3		ACTA PARCIAL # 4		ACTA FINAL DE OBRA		ACUMULADO TOTAL	
	ACTIVIDADES	Unidad	Cantidad	Vr.Unitario	Vr.Total	Cantidad	Vr. Total	Cantidad	Vr. Total	Cantidad	Vr. Total	Cantidad	Vr. Total	Cantidad	Vr. Total	Cantidad	Vr. Total	Cantidad	Vr. Total	Cantidad	Vr.Total
1,716	suministro e instalación de salida interruptor de ventilador	Unidad	8,00	$ 295.315,00	$2.362.520,00	12,00	$ 3.543.780,00	12	$ 3.543.780,00		$ -							12	$ 3.543.780,00	12,00	$3.543.780,00
1,717	salida de luces a 120v + luminaria de emergencia tipo led en tubería imc	Unidad	12,00	$ 434.018,00	$5.208.216,00	16,00	$ 6.944.288,00	16	$ 6.944.288,00		$ -							16	$ 6.944.288,00	16,00	$6.944.288,00
1,718	suministro e instalación de cableado en baja tensión en cable cu thhn-thwn 9xn°500 mcm +3x n°500mcm al tablero general	ML	8,00	$ 1.992.314,00	$15.938.512,00	18,00	$ 35.861.652,00	18	$ 35.861.652,00		$ -							18	$ 35.861.652,00	18,00	$35.861.652,00
1,719	suministro e instalación de cableado en baja tensión en cable sintox 90°c 600v pe hf fr ls 3fx#3+1nx#8 + 1tx#8 en tubería pvc pesado de. 3/4" (acometida desde el tablero general al tablero n°1)	ML	65,00	$ 64.866,00	$4.217.590,00	65,00	$ 4.217.590,00	65	$ 4.217.590,00		$ -							65	$ 4.217.590,00	65,00	$4.217.590,00
1,720	suministro e instalación de cableado en baja tensión encable sintox 90°c 600v pe hf fr ls 3fx#4+1nx#4 + 1tx#8 en tubería pvc pesado de. 1 1/2" (acometida desde el tablero general al tablero n°2)	ML	75,23	$ 108.921,00	$8.194.127,00	90,00	$ 9.802.890,00	90	$ 9.802.890,00		$ -							90	$ 9.802.890,00	90,00	$9.802.890,00
1,721	suministro e instalación de cableado en baja tensión en cable sintox 90°c 600v pe hf fr ls 3fx#3+1nx#8 + 1tx#8 en tubería pvc pesado de. 3/4" (acometida desde el tablero general al tablero n°3)	ML	127,00	$ 58.069,00	$7.373.493,00	131,00	$ 7.605.729,00	131	$ 7.605.729,00		$ -							131	$ 7.605.729,00	131,00	$7.605.729,00
1,722	suministro e instalación de cableado en baja tensión en cable de cobre thhn/thwn 90°c 600v conductor 3fxn°4,0+ 1tn°2	ML	12,00	$ 133.450,00	$1.601.400,00	12,00	$ 1.601.400,00	0	$ -		$ -									0,00	
1,723	suministro e instalacion de tubería pvc de 3" desde el registro a registro no incluya acometida principal	ML	330,00	$ 32.686,00	$10.786.380,00	352,00	$ 11.505.472,00	352	$ 11.505.472,00		$ -					352,00	$ 11.505.472,00			352,00	$11.505.472,00
1,724	suministro e instalacion de tubería pvc de 2 desde el registro a registro no incluya acometida principal	ML	273,00	$ 24.316,00	$6.638.268,00	623,00	$ 15.148.868,00	623	$ 15.148.868,00		$ -					623,00	$ 15.148.868,00			623,00	$15.148.868,00
1,725	suministro e instalacion de tubería pvc de 1 1/2" desde el registro a registro no incluya acometida principal reserva	ML	222,00	$ 19.509,00	$4.330.998,00	421,00	$ 8.213.289,00	421	$ 8.213.289,00		$ -					421,00	$ 8.213.289,00			421,00	$8.213.289,00
1,726	suministro e instalacion de tubería pvc de 3/4" desde el registro a registro no incluya acometida principal reserva	ML	312,00	$ 14.718,00	$4.592.016,00	514,00	$ 7.565.052,00	514	$ 7.565.052,00		$ -					514,00	$ 7.565.052,00			514,00	$7.565.052,00
1,727	suministro e instalacion de tubería pvc de 2 desde el registro a registro no incluya acometida principal reserva	ML	273,00	$ 23.606,00	$6.444.438,00	623,00	$ 14.706.538,00	623	$ 14.706.538,00		$ -					623,00	$ 14.706.538,00			623,00	$14.706.538,00
1,728	suministro e instalacion de tubería pvc de 3 desde el registro a registro no incluya acometida principal reserva	ML	330,00	$ 32.686,00	$10.786.380,00	352,00	$ 11.505.472,00	352	$ 11.505.472,00		$ -					352,00	$ 11.505.472,00			352,00	$11.505.472,00
1,729	excavaciones y posterior tapado de 0,40x0,60 mts	ML	820,00	$ 27.131,00	$22.247.420,00	820,00	$ 22.247.420,00	820	$ 22.247.420,00		$ -					820,00	$ 22.247.420,00			820,00	$22.247.420,00
1,730	suministro e instalacion de kit de conectores en gel para iluminacion	Unidad	50,00	$ 152.827,00	$7.641.350,00	0,00	$ -	0	$ -		$ -									0,00	
1,731	registro electrico de 0,40x0,40x0,60 mts incluye: marco fijo en angulo de 2x 1/4, platina para marco de tapa movil de 2x 1/4 señalizacion de riesgo electrico acabado en granito lavado	Unidad	18,00	$ 797.999,00	$14.363.982,00	18,00	$ 14.363.982,00	18	$ 14.363.982,00		$ -							18	$ 14.363.982,00	18,00	$14.363.982,00
1,732	registro electrico de 0,60x0,60x0,80 mts incluye: marco fijo en angulo de 2x 1/4, platina para marco de tapa movil de 2x 1/4 señalizacion de riesgo electrico acabado en granito lavado	Unidad	18,00	$ 797.998,00	$14.363.964,00	18,00	$ 14.363.964,00	18	$ 14.363.964,00		$ -							18	$ 14.363.964,00	18,00	$14.363.964,00
1,733	suministro e instalacion de cercamos	ML	11,00	$ 191.194,00	$2.103.134,00	11,00	$ 2.103.134,00	11	$ 2.103.134,00		$ -							11	$ 2.103.134,00	11,00	$2.103.134,00
1,734	suministro e instalacion desde 24 a 36 metros de altura, luminaria pc - ae (alta eficiencia incluya kit de arraque y coordinación de direccionamiento	Unidad		$ 3.390.851,00	$0,00	0,00	$ -	0	$ -		$ -									0,00	
1,735	suministro e instalacion de mastiles de dipolos desde 24 hasta 40 mts en acero galvanizao. incluya canastilla rectangular para 20 reflectores diseñado para unidada velocidad de viento 120km/h escalerilla de acero y guaila para instalacion de linea de vida a partir de 8 mts, perno de anclaje	Unidad		$ 125.531.634,00	$0,00	0,00	$ -	0	$ -		$ -									0,00	
1,736	cimentacion para mastiles segin diseño	Unidad		$ 4.755.849,00	$0,00	0,00	$ -	0	$ -		$ -									0,00	

SAMIR JOSÉ TAMAYO ÁLVAREZ
Secretario de Obras Públicas
Municipio de San Antero

ALCALDIA MUNICIPAL DE SAN ANTERO
Sistema de Gestión Integrado

Proceso: GESTION OBRAS PUBLICAS

Procedimiento: Coordinación, Dirección y Ejecución de Obras Públicas

CODIGO : GOP - P01 VERSION: 2.0

ACTA FINAL DE OBRA

CONTRATO N°: 193 DE 2019
OBJETO:

CONSTRUCCION DE CANCHA RENE MORELO PADILLA EN EL MUNICIPIO DE SAN ANTERO CORDOBA

CONTRATISTA: CONSORCIO RMP DEPORTIVO

INTERVENTOR: CONSORCIO RMP DEPORTIVO

CONTRATO N°: 198 - 2019

FECHA DE INICIACION:	15 DE OCTUBRE DE 2019
PLAZO INICIAL:	NUEVE (09) MESES
FECHA DE TERMINACION:	15 DE JULIO DE 2020
SUSPENSION # 1	24 DE MARZO DE 2020
REINICIO # 1	18 DE MAYO DE 2020
SUSPENSION # 2	19 DE JUNIO DE 2020
REINICIO # 2	01 DE SEPTIEMBRE DE 2020
PRORROGA # 1	CUATRO (4) MESES
SUSPENSION # 3	05 DE MARZO DE 2021
REINICIO # 3	23 DE JUNIO DE 2021
FECHA DE TERMINACION ACTUALIZADA:	08 DE JULIO DE 2021
VALOR CONTRACTUAL :	$ 9.384.668.431,00
VALOR ADICIONAL	$ 1.876.124.115,00
VALOR FINAL	$ 11.260.792.546,00
VALOR EJECUTADO ACUMULADO A LA FECHA :	$ 11.260.792.546,00
% OBRA EJECUTADO :	100,00%

ACTA FINAL DE OBRA

FECHA DEL PRESENTE ACTA FINAL DE OBRA
08 DE JULIO DE 2021

	ACTIVIDADES	Unidad	CONDICIONES ORIGINALES Cantidad	Vr.Unitario	Vr.Total	CONDICIONES ACTUALIZADAS # 1 APROBADAS POR OCAD Cantidad	Vr. Total	CONDICIONES ACTUALIZADAS # 2 Cantidad	Vr. Total	ACTA PARCIAL DE OBRA # 1 Cantidad	Vr. Total	ACTA PARCIAL DE OBRA # 2 Cantidad	Vr. Total	ACTA PARCIAL DE OBRA # 3 Cantidad	Vr. Total	ACTA PARCIAL # 4 Cantidad	Vr. Total	ACTA FINAL DE OBRA Cantidad	Vr. Total	ACUMULADO TOTAL Cantidad	Vr.Total
1,737	planta eléctrica industrial modelo gds440ss, con motor diesel a 1800 rpm y generador marathon de350kw/438ka en standby y en prima 252kw/315kva voltaje 127/220, la potencia máxima de este modelo es dada a nivel del mar, trifásica, 60 hz. con cabina atenuadora de ruido y cargador de baterías.	Unidad		$ 164.500.000,00	$0,00	0,00	$ -	0	$ -		$ -									0,00	
1,738	suministro e instalacion transferencia automatica de 400 kva 12000 amp	Unidad	1,00	$ 25.968.198,00	$25.968.198,00	0,00	$ -	0	$ -		$ -									0,00	
1,739	suministro e instalación de salidas para voz y datos incluye. toma doble rj-45 nivel 6 a, el face plate doble , dos jack rj-45, caja 2x4 rasewall, marcación + 2 patcord de 3 pies + 1 patcord de 10pies	Unidad	7,00	$ 321.445,00	$2.250.115,00	7,00	$ 2.250.115,00	7	$ 2.250.115,00		$ -							7	$ 2.250.115,00	7,00	$2.250.115,00
1,740	suministro e instalación de salidas para datos incluye. tomasencilla rj-45 nivel 6 a, el face plate sencillo , unidad jack rj-45, caja 2x4 rasewall, marcación + 1 patcord de 3 pies + 1 patcord de 10pies	Unidad	15,00	$ 201.043,00	$3.015.645,00	15,00	$ 3.015.645,00	15	$ 3.015.645,00		$ -							15	$ 3.015.645,00	15,00	$3.015.645,00
1,741	suministro e instalación de cable utp 4 pares nivel 6a para la red de voz y datos. incluye marcación + tubería imc	ML	125,00	$ 60.489,00	$7.561.125,00	125,00	$ 7.561.125,00	125	$ 7.561.125,00		$ -							125	$ 7.561.125,00	125,00	$7.561.125,00
1,742	suministro e instalación de cable utp 4 pares nivel 6a para la red de datos incluye marcación + tubería imc	ML	250,00	$ 60.489,00	$15.122.250,00	250,00	$ 15.122.250,00	250	$ 15.122.250,00		$ -							250	$ 15.122.250,00	250,00	$15.122.250,00
1,743	suministro e instalación de rack de piso de 22u, incluye: dos bandejas auxiliar, cuatro organizadores de cable, dos multitomaspara rack	Unidad	1,00	$ 2.926.608,00	$2.926.608,00	1,00	$ 2.926.608,00	1	$ 2.926.608,00		$ -							1	$ 2.926.608,00	1,00	$2.926.608,00
1,744	suministro e instalación de punidadita captadora de 5/8"x0,6 mts con base	Unidad	6,00	$ 460.039,00	$2.760.234,00	0,00	$ -	0	$ -		$ -									0,00	
1,745	suministro e instalación de bajanta en cable de cobre no. 2/0 desnudo desde punidadita captadora hasta registro	Unidad	6,00	$ 1.371.629,00	$8.229.774,00	0,00	$ -	0	$ -		$ -									0,00	
1,746	suministro e instalación para conexión de atenizaje de mastilla anillo inferior	Unidad	6,00	$ 66.026,00	$396.156,00	0,00	$ -	0	$ -		$ -									0,00	
1,747	suministro e instalación de electrodo para puesta a tierra varilla cu-cu de 5/8"x2,4 mts	Unidad	6,00	$ 206.656,00	$1.239.936,00	0,00	$ -	0	$ -		$ -									0,00	
1,748	suministro e instalación de anillo inferior en cable de cobre desnudo no. 2/0	Unidad	210,00	$ 45.544,00	$9.564.240,00	489,00	$ 22.271.016,00	489	$ 22.271.016,00		$ -					489,00	$ 22.271.016,00			489,00	$22.271.016,00
1,749	suministro e instalación de soldadura exotermica no. 115 para conexión varilla - cable, cable-cable	Unidad	6,00	$ 73.890,00	$443.340,00	8,00	$ 591.120,00	8	$ 591.120,00		$ -					8,00	$ 591.120,00			8,00	$591.120,00
1,750	malla puesta a tierra con 8 varillas cooperweld de 5/8" x 2,4 mts y cable cobre desnudo n 2/0 awg y soldadura exotermica	Unidad	1,00	$ 6.805.961,00	$6.805.961,00	1,00	$ 6.805.961,00	1	$ 6.805.961,00		$ -					1,00	$ 6.805.961,00			1,00	$6.805.961,00
1,751	suministro e instalacion de luminaria at-antares l 961 160w (parqueadero)	Unidad	16,00	$ 2.429.738,00	$38.875.808,00	0,00	$ -	0	$ -		$ -									0,00	
1,752	suministro e instalacion de luminaria raled 74 led 146w) con espacio para montaje de fotocelda (via nueva	Unidad	16,00	$ 1.816.409,00	$29.062.544,00	0,00	$ -	0	$ -		$ -									0,00	
1,753	suministro e instalación de cableado en baja tensión en cable thw/thwn 2(xn*6 + 1(xn*.6 de registro a registro	ML	131,00	$ 45.199,00	$5.921.069,00	0,00	$ -	0	$ -		$ -									0,00	
1,754	suministro e instalación de ramal de iluminación en cable encauchetado 3xn*14	Unidad	121,00	$ 18.466,00	$2.236.685,00	0,00	$ -	0	$ -		$ -									0,00	
1,755	suministro e hincado de poste en concreto 12x750 kgf (parqueadero)		4,00	$ 3.897.110,00	$15.588.440,00	0,00	$ -	0	$ -		$ -									0,00	
1,756	suministro e hincado de poste en concreto 10x500 kgf (via nueva)	Unidad	18,00	$ 2.147.459,00	$38.654.262,00	0,00	$ -	0	$ -		$ -									0,00	
1,757	cables tripiex autosoportados 90°c 600v conductor de aluminio duro, aislados en polietileno reticulado(xlpe) 90°c 2x2+4	ML	360,00	$ 50.530,00	$18.190.800,00	0,00	$ -	0	$ -		$ -									0,00	
1,758	suministro e instalacion de marcado profesional de 3.60 x 1.80m, consta de digitos leds de alta luminocidad, ensamblado en acrilico y marco en aluminio estructural, lexdos con luz y ventilacion. (incluye estructura estructura metalica de soporte y cimentacion)	Unidad	1,00	$ 32.546.000,00	$32.546.000,00	0,00	$ -	0	$ -		$ -									0,00	

SAMIR JOSÉ TAMAYO ÁLVAREZ
Secretario de Obras Públicas
Municipio de San Antero

ALCALDIA MUNICIPAL DE SAN ANTERO
Sistema de Gestión Integrado

Proceso: GESTION OBRAS PUBLICAS

Procedimiento: Coordinación, Dirección y Ejecución de Obras Públicas

CODIGO : GOP - P01 VERSION: 2.0

ACTA FINAL DE OBRA

CONTRATO N°: 193 DE 2019
OBJETO:

CONSTRUCCION DE CANCHA RENE MORELO PADILLA EN EL MUNICIPIO DE SAN ANTERO CORDOBA

CONTRATISTA: CONSORCIO RMP DEPORTIVO

INTERVENTOR: CONSORCIO RMP DEPORTIVO

CONTRATO N°: 198 - 2019

FECHA DE INICIACION:	15 DE OCTUBRE DE 2019
PLAZO INICIAL:	NUEVE (09) MESES
FECHA DE TERMINACION:	15 DE JULIO DE 2020
SUSPENSION # 1	24 DE MARZO DE 2020
REINICIO # 1	18 DE MAYO DE 2020
SUSPENSION # 2	19 DE JUNIO DE 2020
REINICIO # 2	01 DE SEPTIEMBRE DE 2020
PRORROGA # 1	CUATRO (4) MESES
SUSPENSION # 3	05 DE MARZO DE 2021
REINICIO # 3	23 DE JUNIO DE 2021
FECHA DE TERMINACION ACTUALIZADA:	08 DE JULIO DE 2021
VALOR CONTRACTUAL :	$ 9.384.688.431,00
VALOR ADICIONAL	$ 1.876.104.115,00
VALOR FINAL	$ 11.260.792.546,00
VALOR EJECUTADO ACUMULADO A LA FECHA :	$ 11.260.792.546,00
% OBRA EJECUTADO :	100,00%

ACTA FINAL DE OBRA

FECHA DEL PRESENTE ACTA FINAL DE OBRA

08 DE JULIO DE 2021

		CONDICIONES ORIGINALES				CONDICIONES ACTUALIZADAS # 1 APROBADAS POR OCAD		CONDICIONES ACTUALIZADAS # 2		ACTA PARCIAL DE OBRA # 1		ACTA PARCIAL DE OBRA # 2		ACTA PARCIAL DE OBRA # 3		ACTA PARCIAL # 4		ACTA FINAL DE OBRA		ACUMULADO TOTAL	
	ACTIVIDADES	Unidad	Cantidad	Vr.Unitario	Vr.Total	Cantidad	Vr. Total	Cantidad	Vr. Total	Cantidad	Vr. Total	Cantidad	Vr. Total	Cantidad	Vr. Total	Cantidad	Vr. Total	Cantidad	Vr. Total	Cantidad	Vr.Total
1,759	suministro e instalacion de aire acondionado tipo minisplit	Unidad	6,00	$ 3.679.000,00	$22.074.000,00	0,00	$ -	0	$ -		$ -									0,00	
	REDES ELECTRICAS				$598.985.355,00		$ -		$ -		$ -									0,00	
1,800	MOBILIARIO						$ -		$ -		$ -									0,00	
1,801	Suministro e instalacion de basurero en acero inoxidable	Unidad	17,00	$ 1.018.234,00	$17.309.978,00	0,00	$ -	0	$ -		$ -									0,00	
1,802	Suministro e instalacion de bicicletero en acero inoxidable	Unidad	2,00	$ 2.224.419,00	$4.448.838,00	0,00	$ -	0	$ -		$ -									0,00	
1,803	Suministro e instalacion de bolardo	Unidad	30,00	$ 214.781,00	$6.443.430,00	0,00	$ -	2	$ 429.562,00		$ -							2	$ 429.562,00	2,00	$429.562,00
1,804	Suministro e instalacion de elevador electrico con puerta batiente para personas con movilidad reducida (no requiere cuarto de maquinas ni pozo)	Unidad		$ 169.047.553,00	$0,00		$ -	0	$ -		$ -									0,00	
1,805	Suministro e instalacion de señales verticales	Unidad	15,00	$ 460.408,00	$6.906.120,00	0,00	$ -	0	$ -		$ -									0,00	
1,806	Suministro e instalacion de sillas plasticas de colores según diseño	Unidad	1206,00	$ 86.498,00	$104.316.588,00	0,00	$ -	0	$ -		$ -									0,00	
1,807	Baranda metalica en tuberia galvanizada en gradarias y escaleras h=1,10 m.	ml	407,56	$ 198.600,00	$80.941.416,00	365,91	$ 72.669.726,00	312,79	$ 62.120.094,00		$ -					301,50	$ 59.877.900,00	11,29	$ 2.242.194,00	312,79	$62.120.094,00
1,808	Pasamanos de apoyo en acero inoxidable baño de discapacitados.	ml	4,60	$ 160.650,00	$771.120,00	6,24	$ 1.002.456,00	0	$ -		$ -									0,00	
1,809	Cerramiento en tuberia cuadrada de 3" y tuberia circular de 1 1/2"	m²	170,38	$ 248.900,00	$42.407.582,00	175,48	$ 43.676.972,00	159,39	$ 39.672.171,00		$ -					105,29	$ 26.206.183,00	54,102	$ 13.465.988,00	159,39	$39.672.171,00
	MOBILIARIO				$263.545.072,00				$ -											0,00	
1,900	CAMPO DE JUEGO								$ -											0,00	
1,901	Capa de grava filtrante 1"-3/4" - para filtro	m³	206,88	$ 135.600,00	$28.052.928,00	2028,41	$ 275.052.396,00	2028,41	$ 275.052.396,00		$ -	2.028,41	$ 275.052.396,00							2028,41	$275.052.396,00
1,902	Estructura de soporte en material granular para campo de juego, según gradaciones del diseño (3 capas h= 25 cm)	m³	11424,00	$ 27.146,00	$310.115.904,00	0,00	$ -	0	$ -		$ -									0,00	
1,903	Grama natural pasto tipo bermuda	m²	8337,00	$ 24.560,00	$204.756.720,00	9448,37	$ 232.051.967,00	9448,37	$ 232.051.967,00		$ -			9.448,37	$ 232.051.967,00					9448,37	$232.051.967,00
1,904	Piso final arenilla rojalpolvo de ladrillo e 0,05m zona de seguridad y zona de infield	m²	3087,00	$ 31.750,00	$98.012.250,00	3318,83	$ 105.372.853,00	3318,83	$ 105.372.853,00		$ -			3.318,83	$ 105.372.853,00					3318,83	$105.372.853,00
1,905	Grama artificial h= 37 mm. Incluya arena silice y caucho granular	m²	738,00	$ 142.101,00	$104.870.538,00	0,00	$ -	0	$ -		$ -									0,00	
1,906	Suministro e instalación de home plate	Unidad	1,00	$ 961.091,00	$961.091,00	1,00	$ 961.091,00	1	$ 961.091,00		$ -							1	$ 961.091,00	1,00	$961.091,00
1,907	Suministro e instalación de bases de beisbol estilo grandes ligas (KIT)	Unidad	1,00	$ 1.425.817,00	$1.425.817,00	1,00	$ 1.425.817,00	1	$ 1.425.817,00		$ -							1	$ 1.425.817,00	1,00	$1.425.817,00
1,908	Suministro e instalación de montículo de caucho para pitcher	Unidad	1,00	$ 1.046.500,00	$1.046.500,00	1,00	$ 1.046.500,00	1	$ 1.046.500,00		$ -							1	$ 1.046.500,00	1,00	$1.046.500,00
1,909	Líneas de demarcación con marmolina a =12 cm, aplicada sobre base de la línea en Cal a =12 cm, distribución de líneas según diseño	Unidad	261,56	$ 3.520,00	$920.691,20	261,56	$ 920.691,00	0	$ -		$ -									0,00	
1,911	Suministro e instalación de poste de FOUL	Unidad	2,00	$ 6.129.450,00	$12.258.900,00	2,00	$ 12.258.900,00	2	$ 12.258.900,00							2,00	$ 12.258.900,00			2,00	$12.258.900,00
	CAMPO DE JUEGO				$762.421.339,20		$ -		$ -											0,00	
1,1000	CERRAMIENTO						$ -		$ -											0,00	
1,1001	Zapata en concreto de 3000psi de 60 cm x60 cm. e= 20 cm (incluye acero de refuerzo)	Unidad	191,00	$ 103.682,00	$19.841.462,00	0,00	$ -	0	$ -		$ -									0,00	
1,1002	Viga de cimentacion en concreto de 3000psi de 25 cm x 30 cm. (incluye acero de refuerzo)	ml	617,61	$ 67.650,00	$41.781.317,00	0,00	$ -	0	$ -		$ -									0,00	
1,1003	Columna de confinamiento en concreto de 3000psi de 15 cm x 20 cm. (incluye acero de refuerzo)	ml	308,30	$ 61.500,00	$18.960.450,00	313,09	$ 19.255.035,00	218,92	$ 13.463.580,00		$ -	197,09	$ 12.121.035,00	85,00	$ 5.227.500,00			-63,17	$ (3.884.955,00)	218,92	$13.463.580,00
1,1004	Sillar en concreto de 3000 PSI, 12 cm X 6 cm	ml	602,89	$ 28.941,00	$17.448.239,00	766,68	$ 22.194.274,00	913,61	$ 26.440.787,00		$ -			245,00	$ 7.090.545,00	521,88	$ 15.103.729,00	145,73	$ 4.246.513,00	913,61	$26.440.787,00
1,1005	Muro en mampostería	m²	640,18	$ 69.564,00	$44.533.482,00	751,41	$ 52.271.085,00	453,23	$ 31.528.492,00		$ -	487,56	$ 33.918.624,00					-34,33	$ (2.388.132,00)	453,23	$31.528.492,00
1,1006	Cerramiento en malla eslabonada tipo dicion 2" cal. 9 recubierta en pvc angulos, y tuberia galvanizada (según diseño)	m²	869,12	$ 266.439,00	$231.567.464,00	900,94	$ 240.045.553,00	877,95	$ 233.920.120,00		$ -	492,48	$ 131.215.879,00	372,00	$ 99.115.308,00			13,47	$ 3.588.933,00	877,95	$233.920.120,00
	CERRAMIENTO				$374.132.414,00		$ -		$ -											0,00	
1,1100	FACHADAS, MUROS Y PISOS						$ -		$ -											0,00	
1,1101	Levante de mampostería bloque liso vibrado de cemento de 15x20x40	m²	1689,50	$ 87.562,00	$147.935.999,00	1764,78	$ 154.527.666,00	1590,925	$ 139.304.575,00		$ -					1.200,50	$ 105.118.181,00	390,425	$ 34.186.394,00	1590,93	$139.304.575,00
1,1102	Levante de muros mampostería bloque arquitectonico 15x10x40 color amarillo	m²	309,00	$ 118.122,00	$36.499.698,00	320,17	$ 37.819.121,00	259,44	$ 30.645.572,00		$ -							259,44	$ 30.645.572,00	259,44	$30.645.572,00
1,1103	viguetas y columnetas de confinamiento muro en concreto de 3000 psi reforzado de 10x20 cm. con 4 varillas de Ø 3/8" y aros de Ø 1/4" c/ 20 cm.	ml	885,72	$ 39.079,00	$34.613.062,00	514,91	$ 20.122.168,00	199,29	$ 7.788.064,00		$ -							199,29	$ 7.788.064,00	199,29	$7.788.064,00

SAMIR JOSÉ TAMAYO ÁLVAREZ
Secretario de Obras Públicas
Municipio de San Antero

ALCALDIA MUNICIPAL DE SAN ANTERO
Sistema de Gestión Integrado

Proceso: GESTION OBRAS PUBLICAS

Procedimiento: Coordinación, Dirección y Ejecución de Obras Públicas

CODIGO : GOP - P01 VERSION: 2.0

ACTA FINAL DE OBRA

CONTRATO N°: 193 DE 2019
OBJETO:

CONSTRUCCION DE CANCHA RENE MORELO PADILLA EN EL MUNICIPIO DE SAN ANTERO CORDOBA

CONTRATISTA: CONSORCIO RMP DEPORTIVO

INTERVENTOR: CONSORCIO RMP DEPORTIVO

CONTRATO N°: 198 - 2019

FECHA DE INICIACION:	15 DE OCTUBRE DE 2019
PLAZO INICIAL:	NUEVE (09) MESES
FECHA DE TERMINACION:	15 DE JULIO DE 2020
SUSPENSION # 1	24 DE MARZO DE 2020
REINICIO # 1	18 DE MAYO DE 2020
SUSPENSION # 2	19 DE JUNIO DE 2020
REINICIO # 2	01 DE SEPTIEMBRE DE 2020
PRORROGA # 1	CUATRO (4) MESES
SUSPENSION # 3	06 DE MARZO DE 2021
REINICIO # 3	23 DE JUNIO DE 2021
FECHA DE TERMINACION ACTUALIZADA:	08 DE JULIO DE 2021
VALOR CONTRACTUAL :	$ 9.384.688.431,00
VALOR ADICIONAL	$ 1.876.104.115,00
VALOR FINAL	$ 11.260.792.546,00
VALOR EJECUTADO ACUMULADO A LA FECHA :	$ 11.260.792.546,00
% OBRA EJECUTADO :	100,00%

ACTA FINAL DE OBRA

FECHA DEL PRESENTE ACTA FINAL DE OBRA

08 DE JULIO DE 2021

		CONDICIONES ORIGINALES				CONDICIONES ACTUALIZADAS # 1 APROBADAS POR OCAD		CONDICIONES ACTUALIZADAS # 2		ACTA PARCIAL DE OBRA # 1		ACTA PARCIAL DE OBRA # 2		ACTA PARCIAL DE OBRA # 3		ACTA PARCIAL # 4		ACTA FINAL DE OBRA		ACUMULADO TOTAL	
	ACTIVIDADES	Unidad	Cantidad	Vr.Unitario	Vr.Total	Cantidad	Vr. Total	Cantidad	Vr. Total	Cantidad	Vr. Total	Cantidad	Vr. Total	Cantidad	Vr. Total	Cantidad	Vr. Total	Cantidad	Vr. Total	Cantidad	Vr.Total
1,1104	Pañete mortero 1:4 interior e=3 cm.	m²	260,05	$ 25.964,00	$6.757.139,00	429,66	$ 11.164.255,00	462,36	$ 12.013.952,00		$ -							462,36	$ 12.013.952,00	462,36	$12.013.952,00
1,1105	Impermeabilizacion con manto estandar	m²	106,00	$ 35.620,00	$3.775.720,00	93,68	$ 3.336.882,00	126,38	$ 4.501.656,00		$ -							126,38	$ 4.501.656,00	126,38	$4.501.656,00
1,1106	Mediacaña en mortero 1:4 impermeabilizado en losa de contrapiso	ml	147,70	$ 13.854,00	$2.046.236,00	212,21	$ 2.939.957,00	277,01	$ 3.837.697,00		$ -							277,01	$ 3.837.697,00	277,01	$3.837.697,00
1,1107	Meson en concreto reforzado e= 6 cm, enchapado en granito pulido.	m²	46,50	$ 99.319,00	$4.598.423,00	78,23	$ 7.769.647,00	13,05	$ 1.296.100,00		$ -							13,05	$ 1.296.100,00	13,05	$1.296.100,00
1,1108	Enchape piso en baldosa ceramica baños piso y pared	m²	414,32	$ 57.477,00	$23.813.871,00	335,25	$ 19.269.164,00	335,25	$ 19.269.164,00		$ -							335,25	$ 19.269.164,00	335,25	$19.269.164,00
1,1109	Pintura vinilo muros interiores (3 manos)	m²	1669,00	$ 27.150,00	$45.313.350,00	0,00	$ -	93,45099931	$ 2.537.194,00		$ -							93,45099931	$ 2.537.194,00	93,45	$2.537.194,00
	FACHADAS, MUROS Y PISOS				**$305.353.488,00**		$ -		$ -		$ -									0,00	
1,1200	**CARPINTERIA**						$ -		$ -		$ -									0,00	
1,1201	Puerta metalica en lamina galvanizada cal. 18 (0,70-0,80x2,10 m.)	Unidad	5,00	$ 585.620,00	$2.928.100,00	3,00	$ 1.756.860,00	1	$ 585.620,00		$ -							1	$ 585.620,00	1,00	$585.620,00
1,1202	Puerta metalica en lamina galvanizada cal. 18 (1,0x2,10 m.)	Unidad	23,00	$ 595.600,00	$13.698.800,00	22,00	$ 13.103.200,00	7	$ 4.169.200,00		$ -							7	$ 4.169.200,00	7,00	$4.169.200,00
1,1203	Puerta metalica en lamina galvanizada cal. 18 2 alas, con rejillas de ventilacion(1,60x2,10 m.)	Unidad	5,00	$ 1.191.200,00	$5.956.000,00	5,00	$ 5.956.000,00	4	$ 4.764.800,00		$ -							4	$ 4.764.800,00	4,00	$4.764.800,00
1,1204	Puerta metalica en lamina galvanizada cal. 18 4 alas, con rejillas de ventilacion(3.00 m x 3.05 m)	Unidad	1,00	$ 2.382.400,00	$2.382.400,00	1,00	$ 2.382.400,00	1	$ 2.382.400,00		$ -							1	$ 2.382.400,00	1,00	$2.382.400,00
1,1205	Ventaneria en marco de aluminio ref. 80-25 y vidrio 5 mm. Incluye silicona	Unidad	106,88	$ 423.500,00	$45.263.680,00	0,00	$ -	0	$ -		$ -									0,00	
1,1206	Ventaneria en vidrio templado 10 mm incluye accesorios en acero inoxidable.	m²	99,00	$ 508.200,00	$50.311.800,00	0,00	$ -	0	$ -		$ -									0,00	
1,1207	Espejo corrido sobre lavamanos	m²	12,80	$ 65.000,00	$832.000,00	12,80	$ 832.000,00	0	$ -		$ -									0,00	
1,1208	Division sanitarios en lamina acero Inoxidable 304 Calibre 20 acabado satinado. Accesorios Inoxidables. Estructura interna en tuberia cuadrada galvanizada y poliestireno expandido Espesor de piezas 3 cms.	m²	99,30	$ 619.624,00	$61.388.663,00		$ -	0	$ -		$ -									0,00	
1,1209	Armarios , estanterias y muebles en madera mdf e= 18 mm.	m²	58,58	$ 445.500,00	$26.097.390,00	0,00	$ -	0	$ -		$ -									0,00	
1,1211	Puerta metalica corrediza 6,0x2,80 m. cal. 2 mm. marco de 100x50 mm. y malla metalica tipo ciclon 2" cal. 9 recubierta en pvc. Soporte en estructura metalica en angulo 1 1/2"x 1/8"	Unidad	2,00	$ 1.639.248,00	$3.278.496,00	2,00	$ 3.278.496,00	1	$ 1.639.248,00		$ -							1	$ 1.639.248,00	1,00	$1.639.248,00
1,1212	Puerta metalica interna tipo reja de 1.50 x 4.15 m. marco en tuberia cuadrada 2" marco alas con tuberia redonda de Ø 2" e internas con tuberia Ø1" cal. 16	Unidad	4,00	$ 1.658.583,00	$6.634.332,00	4,00	$ 6.634.332,00	2	$ 3.317.166,00		$ -							2	$ 3.317.166,00	2,00	$3.317.166,00
1,1213	Cerramiento fachada en tuberia redonda galvanizada Ø 3" , 2 1/2" y 2" (ver detalles constructivos)	m²	242,90	$ 127.400,00	$30.945.460,00	203,49	$ 25.924.626,00	203,49	$ 25.924.626,00		$ -					122,09	$ 15.554.776,00	81,396	$ 10.369.850,00	203,49	$25.924.626,00
1,1214	Cortasol en aluminio 0,5 mm. tipo panel. Instalacion vertical ancho 84 mm. Separacion entre panel 18 mm.	m²	135,02	$ 363.823,00	$49.123.361,00	0,00	$ -	0	$ -		$ -									0,00	
1,1215	Estructura metalica para cubierta de dogouts tuberia redonda de Ø 2" cal. 16 (incluye lona en polietileno impermeable)	m²	39,60	$ 229.705,00	$9.096.318,00	39,60	$ 9.096.318,00	41,28	$ 9.482.222,00		$ -							41,28	$ 9.482.222,00	41,28	$9.482.222,00
1,1216	Estructura metalica para soporte lona negra antireflejo vista bateador (20x8,5 m.) en tuberia redonda Ø 2 1/2" cal. 14 (incluye cimentación en concreto y polisombra 80%)	Unidad	1,00	$ 6.565.000,00	$6.565.000,00	2,00	$ 13.130.000,00	2	$ 13.130.000,00		$ -							2	$ 13.130.000,00	2,00	$13.130.000,00
1,1217	Malla o red de nylon revestida para protección campo de beisbol cal. 18x2" (incluye guayas tensoras y tuberia metalica portante)	m²	490,64	$ 113.133,00	$55.507.575,00	464,32	$ 52.529.915,00	547,87	$ 61.982.177,00		$ -					366,50	$ 44.744.102,00	152,37	$ 17.238.075,00	547,87	$61.982.177,00
1,1218	Colchoneta para protección perimetro. (espuma de alta densidad y cubierta plastica) Incluye accesorios de instalación.	m²		$ 146.300,00	$0,00		$ -	0	$ -		$ -									0,00	
1,1219	Cojineria continua para sentaderas dogouts y camarinos. espuma de alta densidad y tapizado en tela pranna	m²	33,54	$ 145.260,00	$4.872.020,00	33,54	$ 4.872.020,00	0	$ -		$ -									0,00	
1,1221	Cortasol en aluminio 0,5 mm tipo celocreen. Instalación horizontal Separación 150 mm.	m²	189,32	$ 310.102,00	$58.708.511,00	183,33	$ 56.851.000,00	0	$ -		$ -									0,00	
	SUBTOTAL CARPINTERIA				**$453.589.926,00**		$ -		$ -		$ -									0,00	
2,000	**TERRACEO PARA PARQUEADERO Y PELADERO**						$ -		$ -		$ -									0,00	
2,101	Excavación manual en material común, profundidad ≤ 2 m, incluya cargue mecánico y retiro de sobrantes hasta 5 km	m³	498,46	$ 38.464,00	$19.182.735,00	0,00	$ -	0	$ -		$ -									0,00	

SAMIR JOSÉ TAMAYO ÁLVAREZ
Secretario de Obras Públicas
Municipio de San Antero

ALCALDIA MUNICIPAL DE SAN ANTERO
Sistema de Gestión Integrado

Proceso: GESTION OBRAS PUBLICAS

Procedimiento: Coordinación, Dirección y Ejecución de Obras Públicas

CODIGO : GOP - P01 VERSION: 2.0

ACTA FINAL DE OBRA

CONTRATO N°: 193 DE 2019
OBJETO:

CONSTRUCCION DE CANCHA RENE MORELO PADILLA EN EL MUNICIPIO DE SAN ANTERO CORDOBA

CONTRATISTA: CONSORCIO RMP DEPORTIVO

INTERVENTOR: CONSORCIO RMP DEPORTIVO

CONTRATO N°: 198 - 2019

FECHA DE INICIACION:	15 DE OCTUBRE DE 2019
PLAZO INICIAL:	NUEVE (09) MESES
FECHA DE TERMINACION:	15 DE JULIO DE 2020
SUSPENSION # 1	24 DE MARZO DE 2020
REINICIO # 1	18 DE MAYO DE 2020
SUSPENSION # 2	19 DE JUNIO DE 2020
REINICIO # 2	01 DE SEPTIEMBRE DE 2020
PRORROGA # 1	CUATRO (4) MESES
SUSPENSION # 3	05 DE MARZO DE 2021
REINICIO # 3	23 DE JUNIO DE 2021
FECHA DE TERMINACION ACTUALIZADA:	08 DE JULIO DE 2021
VALOR CONTRACTUAL :	$ 9.384.688.431,00
VALOR ADICIONAL	$ 1.876.104.115,00
VALOR FINAL	$ 11.260.792.546,00
VALOR EJECUTADO ACUMULADO A LA FECHA :	$ 11.260.792.546,00
% OBRA EJECUTADO :	100,00%

ACTA FINAL DE OBRA

FECHA DEL PRESENTE ACTA FINAL DE OBRA
08 DE JULIO DE 2021

		CONDICIONES ORIGINALES				CONDICIONES ACTUALIZADAS # 1 APROBADAS POR OCAD		CONDICIONES ACTUALIZADAS # 2		ACTA PARCIAL DE OBRA # 1		ACTA PARCIAL DE OBRA # 2		ACTA PARCIAL DE OBRA # 3		ACTA PARCIAL # 4		ACTA FINAL DE OBRA		ACUMULADO TOTAL	
	ACTIVIDADES	Unidad	Cantidad	Vr.Unitario	Vr.Total	Cantidad	Vr. Total	Cantidad	Vr. Total	Cantidad	Vr. Total	Cantidad	Vr. Total	Cantidad	Vr. Total	Cantidad	Vr. Total	Cantidad	Vr. Total	Cantidad	Vr.Total
2,102	Relleno estructural con material de prestamo crudo, con proctor modificado ≥85%	m³	199,93	$ 106.646,00	$21.321.736,00	0,00	$ -	0	$ -		$ -									0,00	
2,103	Concreto de 3000psi para zapatas, pedestales, vigas de cimentacion y muros de contención.	m³	62,29	$ 780.847,00	$48.638.960,00	0,00	$ -	0	$ -		$ -									0,00	
2,104	Suministro transporte e instalacion de Palmera Real h>=6 m	Unidad	1,00	$ 3.105.000,00	$3.105.000,00	0,00	$ -	0	$ -		$ -									0,00	
	SUBTOTAL TERRACEO PARA PARQUEADERO Y PELADERO				892.249.430,00		$ -		$ -		$ -									0,00	
NP	ITEMS NO PREVISTOS						$ -		$ -		$ -									0,00	
NP1	TUBERÍA PVC P RDE o 3/4" (Incluye suministro, transporte e instalación de tubería y todo lo demás requerido para su correcta ejecución y funcionamiento)	ml		$ 13.050,00		120,00	$ 1.566.000,00	120	$ 1.566.000,00		$ -							120	$ 1.566.000,00	120,00	$1.566.000,00
NP2	TUBERÍA ALCANTARILLADO 12" PVC CORRUGADO (Incluya suministro, transporte e instalación de tubería y todo lo demás requerido para su correcta ejecución y funcionamiento)	ml		$ 147.030,00		150,00	$ 22.054.500,00	90	$ 13.232.700,00		$ -	90,00	$ 13.232.700,00							90,00	$ 13.232.700,00
NP3	Impermeabilizacion tanque de concreto de almacenamiento de agua	m2		$ 46.718,00		268,00	$ 12.520.424,00	268	$ 12.520.424,00		$ -	268,00	$ 12.520.424,00							268,00	$ 12.520.424,00
NP4	Concreto ciclopeo, 60% concreto, 10% grava, espesor 30cm	m3		$ 220.060,00		91,61	$ 20.159.697,00	91,61	$ 20.159.697,00		$ -	91,61	$ 20.159.697,00							91,61	$ 20.159.697,00
NP5	Canaleta metalica para aguas lluvias	ml		$ 114.000,00		140,00	$ 15.960.000,00	0	$ -		$ -									0,00	
NP6	Estructura de soporte en material granular para campo de juego, según gradación del diseño (1 capa h= 15 cm)	m2		$ 16.400,00		12790,79	$ 209.768.956,00	12790,79	$ 209.768.956,00		$ -	12.790,79	$ 209.768.956,00							12790,79	$ 209.768.956,00
NP7	suministro e instalacion de tubería plana de 12" de ancho por 1.5" de alto, colocado en media espina de pescado a una distancia de 8.5 m, incluye tubería y accesorios.	ML		$ 97.458,00		1296,00	$ 126.305.568,00	1506	$ 146.771.748,00		$ -	1.296,00	$ 126.305.568,00					210	$ 20.466.180,00	1506,00	$ 146.771.748,00
NP8	cajas de inspeccion de 60 cm x 60 cm x50 cm de profundidad, con tapa plastica en rejilla, cada 20 m, 5 en cada costado de oriental y occidental y 3 en norte y sur, sobre el filtro frances perimetral.	UND		$ 422.840,00		16,00	$ 6.765.440,00	16	$ 6.765.440,00		$ -					10,00	$ 4.228.400,00	6	$ 2.537.040,00	16,00	$ 6.765.440,00
NP9	suministro e instalacion de lona sombrio al 75%, sobre el lecho filtrante con traslapos de 15 cm en toda el area de la cancha (+5%)	M2		$ 9.106,00		14080,00	$ 128.198.400,00	14080	$ 128.198.400,00		$ -	14.080,00	$ 128.198.400,00							14080,00	$ 128.198.400,00
NP10	sobrecimiento en bloque (4 hiladas) liso vibrado de cemento de 15x20x40	ML		$ 60.080,00		645,84	$ 38.802.067,00	615,4	$ 36.973.232,00		$ -	267,35	$ 16.062.388,00	318,00	$ 19.106.440,00	30,05	$ 1.806.404,00			615,40	$ 36.973.232,00
NP11	reja metalica de acceso al campo de juego de 1.0m x 2.5m en tubería de 2" galvanizada r6	UND		$ 1.250.000,00				1	$ 1.250.000,00									1	$ 1.250.000,00	1,00	$ 1.250.000,00
NP12	puerta metalica en salida de emergencia 1,86m x 3,1m en tubería de 2" galvanizada r4	UND		$ 1.900.000,00				2	$ 3.800.000,00									2	$ 3.800.000,00	2,00	$ 3.800.000,00
NP13	reja metalica de acceso a pasillos r7	UND		$ 1.400.000,00				2	$ 2.800.000,00									2	$ 2.800.000,00	2,00	$ 2.800.000,00
NP14	reja metalica de acceso deportistas y cafeteria 2,8m x 3,05m en tubo cuadrado 2x2 galvanizado y tubo redondo de 1" galvanizado r3	UND		$ 2.700.000,00				4	$ 10.800.000,00									4	$ 10.800.000,00	4,00	$ 10.800.000,00
NP15	puerta doble corredisa1,6m x 2,12m con riel superior taladrado y rodachina p5	UND		$ 3.345.400,00				1	$ 3.345.400,00									1	$ 3.345.400,00	1,00	$ 3.345.400,00
NP16	ventanería en marco de aluminio ref. 80-25 y vidrio 5 mm. incluya silicona	M2		$ 423.500,00				17,92	$ 7.589.120,00									17,92	$ 7.589.120,00	17,92	$ 7.589.120,00
NP17	cajas de inspeccion para cancha de 60x60x60cm	UND		$ 423.000,00				14	$ 5.922.000,00									14	$ 5.922.000,00	14,00	$ 5.922.000,00
NP18	cajas de inspeccion para cancha de 60x60x50cm	UND		$ 480.000,00				4	$ 1.920.000,00									4	$ 1.920.000,00	4,00	$ 1.920.000,00
NP19	cajas de inspeccion para cancha de 60x60x1m	UND		$ 606.900,00				15	$ 9.088.500,00									15	$ 9.088.500,00	15,00	$ 9.088.500,00
NP20	demolición de bordillos en concretos de 20x40 incluya retiro de material a una distancia no mayor a 5km	ML		$ 35.000,00				230	$ 8.050.000,00									230	$ 8.050.000,00	230,00	$ 8.050.000,00
NP21	lineas de demarcación con marmolina a =12 cm, aplicada sobre base de la linea en cal a =12 cm, distribución de lineas según diseño	ML		$ 3.520,00				261,56	$ 920.691,00									261,56	$ 920.691,00	261,56	$ 920.691,00
NP22	s/l lavaplatos empotrados 0.53 mts x 0.43 mts acero inoxidable incluya grifería	UND		$ 419.072,00				2	$ 838.144,00									2	$ 838.144,00	2,00	$ 838.144,00
NP23	pasamano metalico en tubería galvanizada para dogout 2 1/2" incluye anticorrosivo y pintura	ML		$ 52.500,00				34	$ 1.785.000,00									34	$ 1.785.000,00	34,00	$ 1.785.000,00
NP24	lamina galvanizada calibre 20, para manejo de aguas lluvias en cuarto electrico y cuarto de basura	ML		$ 42.850,00				52,45	$ 2.247.483,00									52,45	$ 2.247.483,00	52,45	$ 2.247.483,00
NP25	banca en concreto reforzado e=10cm para camerinos y dogouts	M2		$ 59.358,00				49,63	$ 2.945.938,00									49,63	$ 2.945.938,00	49,63	$ 2.945.938,00

SAMIR JOSÉ TAMAYO ÁLVAREZ
Secretario de Obras Públicas
Municipio de San Antero

ALCALDIA MUNICIPAL DE SAN ANTERO
Sistema de Gestión Integrado

Proceso: GESTION OBRAS PUBLICAS

Procedimiento: Coordinación, Dirección y Ejecución de Obras Públicas

CODIGO : GOP - P01 VERSION: 2.0

ACTA FINAL DE OBRA

CONTRATO N°: 193 DE 2019
OBJETO:
CONSTRUCCION DE CANCHA RENE MORELO PADILLA EN EL MUNICIPIO DE SAN ANTERO CORDOBA

CONTRATISTA: CONSORCIO RMP DEPORTIVO

INTERVENTOR: CONSORCIO RMP DEPORTIVO

CONTRATO N°: 198 - 2019

FECHA DE INICIACION:	15 DE OCTUBRE DE 2019
PLAZO INICIAL:	NUEVE (09) MESES
FECHA DE TERMINACION:	15 DE JULIO DE 2020
SUSPENSION # 1	24 DE MARZO DE 2020
REINICIO # 1	18 DE MAYO DE 2020
SUSPENSION # 2	19 DE JUNIO DE 2020
REINICIO # 2	01 DE SEPTIEMBRE DE 2020
PRORROGA # 1	CUATRO (4) MESES
SUSPENSION # 3	05 DE MARZO DE 2021
REINICIO # 3	23 DE JUNIO DE 2021
FECHA DE TERMINACION ACTUALIZADA:	08 DE JULIO DE 2021
VALOR CONTRACTUAL :	$ 9.384.688.431,00
VALOR ADICIONAL	$ 1.876.104.115,00
VALOR FINAL	$ 11.260.792.546,00
VALOR EJECUTADO ACUMULADO A LA FECHA :	$ 11.260.792.546,00
% OBRA EJECUTADO :	100,00%

ACTA FINAL DE OBRA

FECHA DEL PRESENTE ACTA FINAL DE OBRA

08 DE JULIO DE 2021

	ACTIVIDADES	CONDICIONES ORIGINALES				CONDICIONES ACTUALIZADAS # 1 APROBADAS POR OCAD		CONDICIONES ACTUALIZADAS # 2		ACTA PARCIAL DE OBRA # 1		ACTA PARCIAL DE OBRA # 2		ACTA PARCIAL DE OBRA # 3		ACTA PARCIAL # 4		ACTA FINAL DE OBRA		ACUMULADO TOTAL	
		Unidad	Cantidad	Vr.Unitario	Vr.Total	Cantidad	Vr. Total	Cantidad	Vr. Total	Cantidad	Vr. Total	Cantidad	Vr. Total	Cantidad	Vr. Total	Cantidad	Vr. Total	Cantidad	Vr. Total	Cantidad	Vr.Total
	NP INSTALACIONES ELECTRICAS								$ -											0,00	$ -
NP26	adecuaciones de redes de mt incluye el retranqueo de linea bifasica de media tension, el suministro y la instalacion de la nueva linea trifasica.	UND		$ 35.000.000,00				1	$ 35.000.000,00									1	$ 35.000.000,00	1,00	$ 35.000.000,00
NP27	suministro e instalacion de tablero general con totalizador principal de 1100 amp barraje electrolitico y 4 totalizadores parciales de 60 a 100 amp	UND		$ 33.354.389,00				1	$ 33.354.389,00									1	$ 33.354.389,00	1,00	$ 33.354.389,00
NP28	suministro e instalacion de estructura de media tension doble terminal cerrada	UND		$ 4.260.032,00				3	$ 12.780.096,00									3	$ 12.780.096,00	3,00	$ 12.780.096,00
NP29	tiega y tendido de conductor de media tension trifasico 1/0	ML		$ 66.872,00				150	$ 10.030.800,00									150	$ 10.030.800,00	150,00	$ 10.030.800,00
NP30	suministro e instalación de calleado en baja tensión encable sintox 90°c 600v pe hf fr la 3(dl4+1xd4 + 1(d8 en tubería pvc pesado da. 1 1/2" (acometida desde el tablero general al tablero n°4)	ML		$ 108.921,00				152	$ 16.555.992,00									152	$ 16.555.992,00	152,00	$ 16.555.992,00
	TOTAL COSTOS DIRECTOS				$ 7.087.102.712,00		$ 8.508.948.910,00		$ 8.508.948.910,00		$ 2.298.032.819,00		$ 3.300.727.730,00		$ 1.170.118.415,00		$ 799.883.441,00		$ 940.206.503,40		$ 8.508.948.910,00
	RETIE (0.50% x REDES ELECTRICAS)				$ 2.994.932,00		$ 2.262.065,00		$ 2.262.065,00										$ 2.262.065,00		$ 2.262.065,00
	PLAN DE MANEJO DE TRANSITO				$ 14.314.704,00		$ 14.314.704,00		$ 14.314.704,00										$ 14.314.704,00		$ 14.314.704,00
	PLAN DE MANEJO AMBIENTAL				$ 12.403.215,00		$ 12.403.215,00		$ 12.403.215,00										$ 12.403.215,00		$ 12.403.215,00
	ADMINISTRACIÓN (26,00%)				$ 1.842.648.705,00		$ 2.212.326.717,00		$ 2.212.326.717,00		$ 597.488.533,00		$ 858.189.210,00		$ 304.230.788,00		$ 207.964.495,00		$ 244.453.691,00		$ 2.212.326.717,00
	IMPREVISTOS (1,00%)				$ 70.871.027,00		$ 85.089.469,00		$ 85.089.469,00		$ 22.880.328,00		$ 33.007.277,00		$ 11.701.184,00		$ 7.998.634,00		$ 9.402.065,00		$ 85.089.469,00
	UTILIDAD (5,00%)				$ 354.355.136,00		$ 425.447.446,00		$ 425.447.446,00		$ 114.901.641,00		$ 165.036.387,00		$ 58.505.921,00		$ 39.993.172,00		$ 47.010.325,00		$ 425.447.446,00
	TOTAL COSTO DE LA OBRA				$ 9.384.688.431,00		$ 11.260.792.546,00		$ 11.260.792.546,00		$ 3.033.403.321,00		$ 4.356.960.604,00		$ 1.544.556.308,00		$ 1.055.819.742,00		$ 1.270.052.571,00		$ 11.260.792.546,00

VALOR DEL CONTRATO	$ 9.384.688.431,00
VALOR ADICION N° 1	$ 1.876.104.115,00
VALOR TOTAL CONTRATO	$ 11.260.792.546,00
VALOR PRESENTE ACTA FINAL DE OBRA	$ 1.270.052.571,00
SALDO POR AMORTIZAR DE ANTICIPO	$ 0,00
VALOR NETO A PAGAR ACTA FINAL DE OBRA	$ 1.270.052.571,00

PORCENTAJE DE AVANCE ACUMULADO DEL PRESENTA
100,00%

VALOR NETO A PAGAR PRESENTE ACTA FINAL: **MIL DOSCIENTOS SETENTA MILLONES CINCUENTA Y DOS MIL QUINIENTOS SETENTA Y UN PESO ($ 1,270,052,571.00)**

NOTA ACLARATORIA: Se aclara que en el acta parcial #2 y #3 se presento un error aritmetico en los items 1,1003 y 1,1005 una vez que se cobro una mayor cantidad a la ejecutada en la obra por tal motivo en la presente acta se hace el correspondiente ajuste para enmendar el error cometido en el acta parcial #2 y #3, tal y como se evidencia en el balance de obra No.2 presentando el dia 23 de junio de 2021 y con esta garantizar la debida transparencia y equilibrio financiero reportado en esta presente acta final de obra.

CONSORCIO RMP DEPORTIVO
R/L LUIS MENDOZA RODRIGUEZ
CONTRATISTA

CONSORCIO RMP DEPORTIVO
R/L ANDRES FELIPE BUELVAS SERPA
INTERVENTOR

SAMIR JOSE TAMAYO ALVAREZ
SECRETARIO DE OBRAS PUBLICAS
ALCALDIA DE SAN ANTERO

SAMIR JOSÉ TAMAYO ÁLVAREZ
Secretario de Obras Públicas
Municipio de San Antero

CONSORCIO RMP DEPORTIVO

ANEXO 2
CARTA DE INFORMACIÓN DE CONSORCIO

Montería, Agosto 20 de 2019

Señores
MUNICIPIO DE SAN ANTERO
Córdoba

REF: Licitación Pública No. 009 – 2019.

Estimados señores:

Los suscritos, CARLOS FRANCISCO DÍAZ GRANADOS GUERRA, OSCAR EDUARDO BONILLA VILARETE y LUIS FERNANDO MENDOZA RODRÍGUEZ, debidamente autorizados para actuar en nombre y representación de CFD INGENIERÍA S.A.S., B&P CONSTRUCCIONES S.A.S. y LUIS FERNANDO MENDOZA RODRÍGUEZ, respectivamente, manifestamos que por este documento, que hemos convenido asociarnos en Consorcio, para participar en el presente proceso de Licitación Pública No. 009 – 2019, cuyo objeto es "CONSTRUCCIÓN DE CANCHA DE BEISBOL RENE MORELO PADILLA EN EL MUNICIPIO DE SAN ANTERO, CÓRDOBA", y por lo tanto, expresamos lo siguiente:

1. La duración de este Consorcio será igual al término de la ejecución, liquidación del contrato y un (1) año más, contado a partir del cierre del presente proceso de selección,

2. El Consorcio está integrado por:

NOMBRE	**(%) PARTICIPACIÓN**
CFD INGENIERÍA S.A.S.	49%
B&P CONSTRUCCIONES S.A.S.	1%
LUIS FERNANDO MENDOZA RODRÍGUEZ	50%

El total de la columna 2, es decir la suma de los porcentajes de participación de los integrantes, debe ser igual al 100%.

3. El Consorcio se denomina **CONSORCIO RMP DEPORTIVO.**

4. La responsabilidad de los integrantes del Consorcio es solidaria e ilimitada

5. El representante legal del Consorcio es LUIS FERNANDO MENDOZA RODRÍGUEZ, identificado con C.C. No. 1.067.840.172 de Montería, quien está expresamente facultado para firmar, presentar la propuesta y, en caso de salir favorecidos con la adjudicación del contrato, firmarlo y tomar todas

CONSORCIO RMP DEPORTIVO

las determinaciones que fueren necesarias respecto de su ejecución y liquidación, con amplias y suficientes facultades.

6. Ninguna de las partes podrá ceder su participación en el consorcio a los demás integrantes o a un tercero.

7. La sede del Consorcio es:

Dirección de correo Carrera 11 A # 55 – 30 Barrio La Castellana
Dirección electrónica lufemero@hotmail.com
Celular: 301 5797224
Ciudad: Montería

En constancia, se firma en la ciudad de Montería, a los veinte (20) días del mes de Agosto de 2019.

Carlos F. Diaz Granados G.

CARLOS FRANCISCO DIAZ GRANADOS GUERRA
C.C. No. 1.082.917.665 de Santa Marta
Rep. Legal CFD INGENIERÍA S.A.S.
Integrante CONSORCIO RMP DEPORTIVO

OSCAR EDUARDO BONILLA VILARETE
C.C. No. 1.082.923.339 de Santa Marta
Rep. Legal B&P CONSTRUCCIONES S.A.S.
Integrante CONSORCIO RMP DEPORTIVO

LUIS FERNANDO MENDOZA RODRÍGUEZ
C.C. No. 1.067.840.172 de Montería
INGENIERO CIVIL
Integrante CONSORCIO RMP DEPORTIVO

LUIS FERNANDO MENDOZA RODRÍGUEZ
C.C. No. 1.067.840.172 de Montería
Rep. Legal CONSORCIO RMP DEPORTIVO

CONSORCIO DEPORTIVO AL

PAGOS DE SEGURIDAD SOCIAL Y PARAFISCALES

CONVOCATORIA No. PAF-ATMINDEPORTE-O-101-2022
CONTRATAR LA "REVISIÓN AJUSTE Y COMPLEMENTACIÓN DE ESTUDIOS Y DISEÑOS Y CONSTRUCCIÓN Y DOTACION DE PLACA POLIDEPORTIVA CUBIERTA EN LA COMUNIDAD INDÍGENA JAIKERASABI DEL MUNICIPIO DE MUTATA".

FORMATO 2

CERTIFICADO DE PAGO APORTES PARAFISCALES Y SISTEMA GENERAL DE SEGURIDAD SOCIAL INTEGRAL

Ciudad y Fecha: 10 diciembre 2022.

Señores

PATRIMONIO AUTÓNOMO MATRIZ DE ASISTENCIA TÉCNICA FINDETER
Bogotá D.C. – Colombia

Referencia: **CONVOCATORIA No. PAF-ATMINDEPORTE-O-101-2022**

Objeto: **CONTRATAR LA "REVISIÓN AJUSTE Y COMPLEMENTACIÓN DE ESTUDIOS Y DISEÑOS Y CONSTRUCCIÓN Y DOTACION DE PLACA POLIDEPORTIVA CUBIERTA EN LA COMUNIDAD INDÍGENA JAIKERASABI DEL MUNICIPIO DE MUTATA".**

De las siguientes opciones diligencie la manifestación expresa bajo la gravedad de juramento que le corresponda según el caso:

Yo, OVIEDO RODRIGUEZ NICANOR SEGUNDO, identificado con CC No. 92,495,299, en mi condición de Revisor Fiscal de ALVING CONSTRUCCIONES SAS identificada con Nit 900.482.821, certifico el pago de los aportes de pensión y riesgos laborales y de Caja de Compensación Familiar correspondiente a la nómina de los últimos seis (6) meses que legalmente son exigibles a la fecha de presentación de la propuesta para el presente proceso de selección, (o sea, en los cuales se haya causado la obligación de efectuar dichos pagos) y así mismo declaro bajo la gravedad de juramento que NO me encuentro obligado a cancelar ICBF, SENA y Seguridad Social en Salud.

La anterior certificación se expide para efectos de dar cumplimiento al artículo 50 de la Ley 789 de 2002, en consonancia con la Ley 828 de 2003, las Leyes 1607 de 2012 y 1739 de 2014 y demás normas concordantes.

Atentamente,

OVIEDO RODRIGUEZ NICANOR SEGUNDO
REVISOR FISCAL
CC. 92,495,299
MT 29759-T

*Cuando se trate de consorcios o uniones temporales, cada uno de sus miembros integrantes deberá certificar el cumplimiento de aportes a seguridad social y parafiscales de que trata este formato N° 2.

** En caso de que la certificación sea expedida por Revisor Fiscal, se deberá aportar copia de la Tarjeta Profesional, y certificado vigente de antecedentes disciplinarios expedidos por la Junta Central de Contadores.

ASOPAGOS s.a.

PAGADA

PLANILLA DE AUTOLIQUIDACIÓN DE APORTES
PLANILLA NRO. 23812936
REFERENCIA DE PAGO (PIN):
Fecha Pago Planilla: 2022-07-14

DATOS DEL APORTANTE					
RAZÓN SOCIAL	ALVING CONSTRUCCIONES S A S	TIPO DE PERSONA	Jurídica	TIPO DE DOCUMENTO	NIT
Nro. DE IDENTIFICACIÓN	900482821	D.V.	2	TIPO DE APORTANTE	B menor a 200 empleados
DIRECCIÓN DE CORRESPONDENCIA	CALLE 31 14 209	DEPARTAMENTO	SUCRE	MUNICIPIO	SINCELEJO
ACTIVIDAD ECONÓMICA	7112	CORREO ELECTRÓNICO	ALVINGCONSTRUCCIONES.SAS@GMAIL.COM	TELÉFONO	2761815
FAX	2761815	SUCURSAL	0	NOMBRE SUCURSAL	0
TIPO DE ENTIDAD	Privada	ARL	SEGUROS COLPATRIA	Tipo de aportante	Empleador

REPRESENTANTE LEGAL					
Nro. DE IDENTIFICACIÓN	92512397	PRIMER APELLIDO	ALVAREZ	SEGUNDO APELLIDO	DIAZ
PRIMER NOMBRE	JORGE	SEGUNDO NOMBRE	ENRIQUE		

PERÍODO COTIZACIÓN PENSIÓN		PERÍODO COTIZACIÓN SALUD		FORMA DE PRESENTACIÓN
Año: 2022	Mes: 06	Año: 2022	Mes: 07	Único
Nro. DE TRABAJADORES		Vlr. TOTAL NÓMINA		Nro. DE RADICACIÓN
7		$6.800.000		23812936

IDENTIFICACIÓN DEL AFILIADO									Salario
Identificación	Tipo Vinculación	Subtipo Cot	Ext no obl	Colombiano ext	Dpto	Mun	Tipo de Salario	Nombres	Salario Básico
CC-92513847	01	No	No	No	70	1	Fijo	ALVAREZ DIAZ JESUS DEL CRISTO	$1.000.000
CC-92512397	01	No	No	No	70	1	Fijo	ALVAREZ DIAZ JORGE ENRIQUE	$1.000.000
CC-1102885669	01	No	No	No	70	1	Fijo	ALVAREZ VASQUEZ JESUS LEONARDO	$1.000.000
CC-1102123361	01	No	No	No	70	1	Fijo	GUERRERO VERGARA MOISES FERNANDO	$1.000.000
CC-1108765925	01	No	No	No	70	1	Fijo	MARTINEZ GONZALEZ SARA MARGARITA	$1.000.000
CC-1152223151	01	No	No	No	70	1	Fijo	MESA ROJAS ANDRES FELIPE	$1.000.000
CC-9116028	01	No	No	No	70	1	Fijo	RUEDA ROMERO YONIS	$1.000.000

NOVEDADES																															
Identificación	ING	Fecha Ing	RET	Fecha Ret	TDE	TAE	TDP	TAP	VSP	Fecha Nov Vsp	VTE	VST	SLN	Fecha Sln Inicio	Fecha Sln Fin	IGE	Fecha Ige Inicio	Fecha Ige Fin	LMA	Fecha Lma Inicio	Fecha Lma Fin	VAC	Fecha Vac Inicio	Fecha Vac Fin	AVP	VCT	Fecha Vct Inicio	Fecha Vct Fin	IRL	Fecha Irp Inicio	Fecha Irp Fin
CC - 92513847																													0		
CC - 92512397																													0		
CC - 1102885669																													0		
CC - 1102123361	X	2022-06-07																											0		
CC - 1108765925																													0		
CC - 1152223151																													0		
CC - 9116028																													0		

SISTEMA GENERAL DE PENSIONES											
Identificación	AFP	Dias Cotizados	IBC pensión	Tarifa	Cot Obl	Cot Vol Afil	Cot Vol Aport	Total Cot	Fondo Sol	Fondo Subsistencia	Vlr no ret
CC - 92513847	COLPENSIONES	30	$1.000.000	0.1600000	$160.000	$0	$0	$160.000	$0	$0	$0
CC - 92512397	COLPENSIONES	30	$1.000.000	0.1600000	$160.000	$0	$0	$160.000	$0	$0	$0
CC - 1102885669	PORVENIR	30	$1.000.000	0.1600000	$160.000	$0	$0	$160.000	$0	$0	$0
CC - 1102123361	PORVENIR	24	$800.000	0.1600000	$128.000	$0	$0	$128.000	$0	$0	$0
CC - 1108765925	PORVENIR	30	$1.000.000	0.1600000	$160.000	$0	$0	$160.000	$0	$0	$0
CC - 1152223151	PROTECCION	30	$1.000.000	0.1600000	$160.000	$0	$0	$160.000	$0	$0	$0
CC - 9116028	PROTECCION	30	$1.000.000	0.1600000	$160.000	$0	$0	$160.000	$0	$0	$0

SISTEMA GENERAL DE SALUD											SISTEMA GENERAL DE RIESGOS PROFESIONALES				
Identificación	EPS	Dias Cot	IBC salud	Tarifa	Cot Obl	UPC Adic	Núm Aut EG	Valor EG	Núm Aut Lic	Valor Lic	Dias Cot	IBC Riesgos	Cód CT	Tarifa	Cot Obl
CC - 92513847	SALUD TOTAL	30	$1.000.000	0.0400000	$40.000	$0	0	$0	0	$0	30	$1.000.000	1	0.0696000	$69.600
CC - 92512397	SALUD TOTAL	30	$1.000.000	0.0400000	$40.000	$0	0	$0	0	$0	30	$1.000.000	1	0.0696000	$69.600
CC - 1102885669	SALUD TOTAL	30	$1.000.000	0.0400000	$40.000	$0	0	$0	0	$0	30	$1.000.000	1	0.0696000	$69.600
CC - 1102123361	EPS-S MUTUAL - MOV	24	$800.000	0.0400000	$32.000	$0	0	$0	0	$0	24	$800.000	4	0.0052200	$4.200
CC - 1108765925	SALUD TOTAL	30	$1.000.000	0.0400000	$40.000	$0	0	$0	0	$0	30	$1.000.000	4	0.0052200	$5.300
CC - 1152223151	SALUD TOTAL	30	$1.000.000	0.0400000	$40.000	$0	0	$0	0	$0	30	$1.000.000	1	0.0696000	$69.600
CC - 9116028	EPS-S MUTUAL - MOV	30	$1.000.000	0.0400000	$40.000	$0	0	$0	0	$0	30	$1.000.000	1	0.0696000	$69.600

APORTES PARAFISCALES													
Identificación	CCF	Días Cota CCF	IBC Cajas	Tarifa CCF	Aporte CCF	Tarifa SENA	Aporte SENA	Tarifa ICBF	Aporte ICBF	Tarifa ESAP	Aporte ESAP	Tarifa Min Edu	Aporte Min Edu
CC-92513847	CCF DE SUCRE	30	$1.000.000	0.0400000	$40.000	0.0000000	$0	0.0000000	$0	0.0000000	$0	0.0000000	$0
CC-92512397	CCF DE SUCRE	30	$1.000.000	0.0400000	$40.000	0.0000000	$0	0.0000000	$0	0.0000000	$0	0.0000000	$0
CC-1102885669	CCF DE SUCRE	30	$1.000.000	0.0400000	$40.000	0.0000000	$0	0.0000000	$0	0.0000000	$0	0.0000000	$0
CC-1102123361	CCF DE SUCRE	24	$800.000	0.0400000	$32.000	0.0000000	$0	0.0000000	$0	0.0000000	$0	0.0000000	$0
CC-1108765925	CCF DE SUCRE	30	$1.000.000	0.0400000	$40.000	0.0000000	$0	0.0000000	$0	0.0000000	$0	0.0000000	$0
CC-1152223151	CCF DE SUCRE	30	$1.000.000	0.0400000	$40.000	0.0000000	$0	0.0000000	$0	0.0000000	$0	0.0000000	$0
CC-9116028	CCF DE SUCRE	30	$1.000.000	0.0400000	$40.000	0.0000000	$0	0.0000000	$0	0.0000000	$0	0.0000000	$0

TOTALES PARA EL PERÍODO 2022 - 06

TOTAL APORTES DEL PERÍODO A PENSIÓN POR ADMINISTRADORA

ADMINISTRADORA	NÚM AFIL	VLR TOTAL COT OBL	VLR COTIZACIÓN VOL AFIL	VLR COTIZACIÓN VOL APOR	VLR APORTE FONDO PENSIÓN SOL	VLR APORTE FONDO PENSIÓN SUBS	DÍAS MORA	VLR INTERESES	VLR INTERESES FONDO DE SOLIDARIDAD	VLR INTERESES FONDO DE SUBSISTENCIA	TOTAL PAGAR
PROTECCION	2	$320.000	$0	$0	$0	$0	0	$0	$0	$0	$320.000
COLPENSIONES	2	$320.000	$0	$0	$0	$0	0	$0	$0	$0	$320.000
PORVENIR	3	$448.000	$0	$0	$0	$0	0	$0	$0	$0	$448.000

TOTAL APORTES DEL PERÍODO A SALUD POR ADMINISTRADORA

ADMINISTRADORA	NÚM AFIL	VLR TOTAL COT OBL	VLR UPC	AUT. IGE	VLR IGE	AUT. DESC LMA	VLR LMA	VLR NETO APORTES DE COT	DÍAS MORA	VLR INTERESES COT OBL	VLR INTERESES UPC	SUBTOTAL APORTES COT	SUBTOTAL APORTES	RADICACIÓN AUTOLIQ INICIAL	SALDO FAVOR PERÍODO ANTERIOR COT OBL	SALDO FAVOR PERÍODO ANTERIOR UPC	TOTAL PAGAR COT OBL	TOTAL PAGAR UPC	FONDO DE SOL SALUD	TOTAL PAGAR
SALUD TOTAL	5	$200.000	$0	0	$0	0	$0	$200.000	0	$0	$0	$200.000	$0	0	$0	$0	$200.000	$0	$0	$200.000
EPS-S MUTUAL - MOV	2	$72.000	$0	0	$0	0	$0	$72.000	0	$0	$0	$72.000	$0	0	$0	$0	$72.000	$0	$0	$72.000

TOTAL APORTES DEL PERÍODO A RIESGOS PROFESIONALES POR ADMINISTRADORA

ADMINISTRADORA	NÚM AFIL	VLR TOTAL COT OBL	NÚM AUT PAGO INCAPACIDADES	VLR INCAPACIDADES	VLR APORTES PAGADOS A OTROS RIESGOS	VLR NETO APORTES COTIZACIÓN	DÍAS MORA	INT MORA COT OBL	SUBTOTAL APORTES COT	NÚM RAD AUTOLIQUIDACIÓN INICIAL	SALDO A FAVOR PERÍODO ANTERIOR	FONDO SOL RIESGOS PROFESIONALES	TOTAL PAGAR
SEGUROS COLPATRIA	7	$357.500	0	$0	$0	$357.500	0	$0	$357.500	0	$0	$0	$357.500

TOTAL APORTES PARAFISCALES

NOMBRE ENTIDAD	NÚM DE AFIL	VLR TOTAL APORTES	DÍAS MORA	INTERESES MORA	TOTAL A PAGAR
CCF DE SUCRE	7	$272.000	0	$0	$272.000
SENA	0	$0	0	$0	$0
ICBF	0	$0	0	$0	$0
ESAP	0	$0	0	$0	$0
MinEdu	0	$0	0	$0	$0

TOTAL A PAGAR		
CONCEPTO	TOTAL ENTIDADES	VALOR
SALUD	2	$272.000
PENSIONES	3	$1.088.000
RIESGOS PROFESIONALES	1	$357.500
CAJAS DE COMPENSACIÓN	1	$272.000
SENA	1	$0
ICBF	1	$0
ESAP	1	$0
MINISTERIO DE EDUCACIÓN	1	$0
GRAN TOTAL	1	$1.989.500

ASOPAGOS s.a.

PAGADA

PLANILLA DE AUTOLIQUIDACIÓN DE APORTES
PLANILLA NRO. 23942177
REFERENCIA DE PAGO (PIN):
Fecha Pago Planilla: 2022-08-11

DATOS DEL APORTANTE					
RAZÓN SOCIAL	ALVING CONSTRUCCIONES S A S	TIPO DE PERSONA	Jurídica	TIPO DE DOCUMENTO	NIT
Nro. DE IDENTIFICACIÓN	900482821	D.V.	2	TIPO DE APORTANTE	B menor a 200 empleados
DIRECCIÓN DE CORRESPONDENCIA	CALLE 31 14 209	DEPARTAMENTO	SUCRE	MUNICIPIO	SINCELEJO
ACTIVIDAD ECONÓMICA	7112	CORREO ELECTRÓNICO	ALVINGCONSTRUCCIONES.SAS@GMAIL.COM	TELÉFONO	2761815
FAX	2761815	SUCURSAL	0	NOMBRE SUCURSAL	0
TIPO DE ENTIDAD	Privada	ARL	SEGUROS COLPATRIA	Tipo de aportante	Empleador

REPRESENTANTE LEGAL					
Nro. DE IDENTIFICACIÓN	92512397	PRIMER APELLIDO	ALVAREZ	SEGUNDO APELLIDO	DIAZ
PRIMER NOMBRE	JORGE	SEGUNDO NOMBRE	ENRIQUE		

PERÍODO COTIZACIÓN PENSIÓN		PERÍODO COTIZACIÓN SALUD		FORMA DE PRESENTACIÓN
Año: 2022	Mes: 07	Año: 2022	Mes: 08	Único
Nro. DE TRABAJADORES		Vlr. TOTAL NÓMINA		Nro. DE RADICACIÓN
7		$7.000.000		23942177

IDENTIFICACIÓN DEL AFILIADO									Salario
Identificación	Tipo Vinculación	Subtipo Cot	Ext no obl	Colombiano ext	Dpto	Mun	Tipo de Salario	Nombres	Salario Básico
CC-92513847	01	No	No	No	70	1	Fijo	ALVAREZ DIAZ JESUS DEL CRISTO	$1.000.000
CC-92512397	01	No	No	No	70	1	Fijo	ALVAREZ DIAZ JORGE ENRIQUE	$1.000.000
CC-1102885669	01	No	No	No	70	1	Fijo	ALVAREZ VASQUEZ JESUS LEONARDO	$1.000.000
CC-1102123361	01	No	No	No	70	1	Fijo	GUERRERO VERGARA MOISES FERNANDO	$1.000.000
CC-1108765925	01	No	No	No	70	1	Fijo	MARTINEZ GONZALEZ SARA MARGARITA	$1.000.000
CC-1152223151	01	No	No	No	70	1	Fijo	MESA ROJAS ANDRES FELIPE	$1.000.000
CC-9116028	01	No	No	No	70	1	Fijo	RUEDA ROMERO YONIS	$1.000.000

NOVEDADES																														
Identificación	ING	Fecha Ing	RET	Fecha Ret	TDE	TAE	TDP	TAP	VSP	Fecha Nov Vsp	VTE	VST	SLN	Fecha Sln Inicio	Fecha Sln Fin	IGE	Fecha Ige Inicio	Fecha Ige Fin	LMA	Fecha Lma Inicio	Fecha Lma Fin	VAC	Fecha Vac Inicio	Fecha Vac Fin	AVP	VCT	Fecha Vct Inicio	Fecha Vct Fin	IRL	Fecha Irp Inicio	Fecha Irp Fin
CC - 92513847																													0		
CC - 92512397																													0		
CC - 1102885669																													0		
CC - 1102123361																													0		
CC - 1108765925																													0		
CC - 1152223151																													0		
CC - 9116028																													0		

SISTEMA GENERAL DE PENSIONES											
Identificación	AFP	Dias Cotizados	IBC pensión	Tarifa	Cot Obl	Cot Vol Afil	Cot Vol Aport	Total Cot	Fondo Sol	Fondo Subsistencia	Vlr no ret
CC - 92513847	COLPENSIONES	30	$1.000.000	0.1600000	$160.000	$0	$0	$160.000	$0	$0	$0
CC - 92512397	COLPENSIONES	30	$1.000.000	0.1600000	$160.000	$0	$0	$160.000	$0	$0	$0
CC - 1102885669	PORVENIR	30	$1.000.000	0.1600000	$160.000	$0	$0	$160.000	$0	$0	$0
CC - 1102123361	PORVENIR	30	$1.000.000	0.1600000	$160.000	$0	$0	$160.000	$0	$0	$0
CC - 1108765925	PORVENIR	30	$1.000.000	0.1600000	$160.000	$0	$0	$160.000	$0	$0	$0
CC - 1152223151	PROTECCION	30	$1.000.000	0.1600000	$160.000	$0	$0	$160.000	$0	$0	$0
CC - 9116028	PROTECCION	30	$1.000.000	0.1600000	$160.000	$0	$0	$160.000	$0	$0	$0

SISTEMA GENERAL DE SALUD											SISTEMA GENERAL DE RIESGOS PROFESIONALES				
Identificación	EPS	Dias Cot	IBC salud	Tarifa	Cot Obl	UPC Adic	Núm Aut EG	Valor EG	Núm Aut Lic	Valor Lic	Dias Cot	IBC Riesgos	Cód CT	Tarifa	Cot Obl
CC - 92513847	SALUD TOTAL	30	$1.000.000	0.0400000	$40.000	$0	0	$0	0	$0	30	$1.000.000	1	0.0696000	$69.600
CC - 92512397	SALUD TOTAL	30	$1.000.000	0.0400000	$40.000	$0	0	$0	0	$0	30	$1.000.000	1	0.0696000	$69.600
CC - 1102885669	SALUD TOTAL	30	$1.000.000	0.0400000	$40.000	$0	0	$0	0	$0	30	$1.000.000	1	0.0696000	$69.600
CC - 1102123361	EPS-S MUTUAL - MOV	30	$1.000.000	0.0400000	$40.000	$0	0	$0	0	$0	30	$1.000.000	4	0.0052200	$5.300
CC - 1108765925	SALUD TOTAL	30	$1.000.000	0.0400000	$40.000	$0	0	$0	0	$0	30	$1.000.000	4	0.0052200	$5.300
CC - 1152223151	SALUD TOTAL	30	$1.000.000	0.0400000	$40.000	$0	0	$0	0	$0	30	$1.000.000	1	0.0696000	$69.600
CC - 9116028	EPS-S MUTUAL - MOV	30	$1.000.000	0.0400000	$40.000	$0	0	$0	0	$0	30	$1.000.000	1	0.0696000	$69.600

APORTES PARAFISCALES													
Identificación	CCF	Días Cota CCF	IBC Cajas	Tarifa CCF	Aporte CCF	Tarifa SENA	Aporte SENA	Tarifa ICBF	Aporte ICBF	Tarifa ESAP	Aporte ESAP	Tarifa Min Edu	Aporte Min Edu
CC-92513847	CCF DE SUCRE	30	$1.000.000	0.0400000	$40.000	0.0000000	$0	0.0000000	$0	0.0000000	$0	0.0000000	$0
CC-92512397	CCF DE SUCRE	30	$1.000.000	0.0400000	$40.000	0.0000000	$0	0.0000000	$0	0.0000000	$0	0.0000000	$0
CC-1102885669	CCF DE SUCRE	30	$1.000.000	0.0400000	$40.000	0.0000000	$0	0.0000000	$0	0.0000000	$0	0.0000000	$0
CC-1102123361	CCF DE SUCRE	30	$1.000.000	0.0400000	$40.000	0.0000000	$0	0.0000000	$0	0.0000000	$0	0.0000000	$0
CC-1108765925	CCF DE SUCRE	30	$1.000.000	0.0400000	$40.000	0.0000000	$0	0.0000000	$0	0.0000000	$0	0.0000000	$0
CC-1152223151	CCF DE SUCRE	30	$1.000.000	0.0400000	$40.000	0.0000000	$0	0.0000000	$0	0.0000000	$0	0.0000000	$0
CC-9116028	CCF DE SUCRE	30	$1.000.000	0.0400000	$40.000	0.0000000	$0	0.0000000	$0	0.0000000	$0	0.0000000	$0

TOTALES PARA EL PERÍODO 2022 - 07

TOTAL APORTES DEL PERÍODO A PENSIÓN POR ADMINISTRADORA

ADMINISTRADORA	NÚM AFIL	VLR TOTAL COT OBL	VLR COTIZACIÓN VOL AFIL	VLR COTIZACIÓN VOL APOR	VLR APORTE FONDO PENSIÓN SOL	VLR APORTE FONDO PENSIÓN SUBS	DÍAS MORA	VLR INTERESES	VLR INTERESES FONDO DE SOLIDARIDAD	VLR INTERESES FONDO DE SUBSISTENCIA	TOTAL PAGAR
PORVENIR	3	$480.000	$0	$0	$0	$0	7	$2.900	$0	$0	$482.900
PROTECCION	2	$320.000	$0	$0	$0	$0	7	$2.000	$0	$0	$322.000
COLPENSIONES	2	$320.000	$0	$0	$0	$0	7	$2.000	$0	$0	$322.000

TOTAL APORTES DEL PERÍODO A SALUD POR ADMINISTRADORA

ADMINISTRADORA	NÚM AFIL	VLR TOTAL COT OBL	VLR UPC	AUT. IGE	VLR IGE	AUT. DESC LMA	VLR LMA	VLR NETO APORTES DE COT	DÍAS MORA	VLR INTERESES COT OBL	VLR INTERESES UPC	SUBTOTAL APORTES COT	SUBTOTAL APORTES	RADICACIÓN AUTOLIQ INICIAL	SALDO FAVOR PERÍODO ANTERIOR COT OBL	SALDO FAVOR PERÍODO ANTERIOR UPC	TOTAL PAGAR COT OBL	TOTAL PAGAR UPC	FONDO DE SOL SALUD	TOTAL PAGAR
EPS-S MUTUAL - MOV	2	$80.000	$0	0	$0	0	$0	$80.000	7	$500	$0	$80.500	$0	0	$0	$0	$80.500	$0	$0	$80.500
SALUD TOTAL	5	$200.000	$0	0	$0	0	$0	$200.000	7	$1.200	$0	$201.200	$0	0	$0	$0	$201.200	$0	$0	$201.200

TOTAL APORTES DEL PERÍODO A RIESGOS PROFESIONALES POR ADMINISTRADORA

ADMINISTRADORA	NÚM AFIL	VLR TOTAL COT OBL	NÚM AUT PAGO INCAPACIDADES	VLR INCAPACIDADES	VLR APORTES PAGADOS A OTROS RIESGOS	VLR NETO APORTES COTIZACIÓN	DÍAS MORA	INT MORA COT OBL	SUBTOTAL APORTES COT	NÚM RAD AUTOLIQUIDACIÓN INICIAL	SALDO A FAVOR PERÍODO ANTERIOR	FONDO SOL RIESGOS PROFESIONALES	TOTAL PAGAR
SEGUROS COLPATRIA	7	$358.600	0	$0	$0	$358.600	7	$2.200	$360.800	0	$0	$3.608	$360.800

TOTAL APORTES PARAFISCALES

NOMBRE ENTIDAD	NÚM DE AFIL	VLR TOTAL APORTES	DÍAS MORA	INTERESES MORA	TOTAL A PAGAR
CCF DE SUCRE	7	$280.000	7	$1.700	$281.700
SENA	0	$0	7	$0	$0
ICBF	0	$0	7	$0	$0
ESAP	0	$0	7	$0	$0
MinEdu	0	$0	7	$0	$0

TOTAL A PAGAR		
CONCEPTO	TOTAL ENTIDADES	VALOR
SALUD	2	$281.700
PENSIONES	3	$1.126.900
RIESGOS PROFESIONALES	1	$360.800
CAJAS DE COMPENSACIÓN	1	$281.700
SENA	1	$0
ICBF	1	$0
ESAP	1	$0
MINISTERIO DE EDUCACIÓN	1	$0
GRAN TOTAL	1	$2.051.100

ASOPAGOS s.a.

PAGADA

PLANILLA DE AUTOLIQUIDACIÓN DE APORTES
PLANILLA NRO. 24172032
REFERENCIA DE PAGO (PIN):
Fecha Pago Planilla: 2022-09-16

DATOS DEL APORTANTE					
RAZÓN SOCIAL	ALVING CONSTRUCCIONES S A S	TIPO DE PERSONA	Jurídica	TIPO DE DOCUMENTO	NIT
Nro. DE IDENTIFICACIÓN	900482821	D.V.	2	TIPO DE APORTANTE	B menor a 200 empleados
DIRECCIÓN DE CORRESPONDENCIA	CALLE 31 14 209	DEPARTAMENTO	SUCRE	MUNICIPIO	SINCELEJO
ACTIVIDAD ECONÓMICA	7112	CORREO ELECTRÓNICO	ALVINGCONSTRUCCIONES.SAS@GMAIL.COM	TELÉFONO	2761815
FAX	2761815	SUCURSAL	0	NOMBRE SUCURSAL	0
TIPO DE ENTIDAD	Privada	ARL	SEGUROS COLPATRIA	Tipo de aportante	Empleador

REPRESENTANTE LEGAL					
Nro. DE IDENTIFICACIÓN	92512397	PRIMER APELLIDO	ALVAREZ	SEGUNDO APELLIDO	DIAZ
PRIMER NOMBRE	JORGE	SEGUNDO NOMBRE	ENRIQUE		

PERÍODO COTIZACIÓN PENSIÓN		PERÍODO COTIZACIÓN SALUD		FORMA DE PRESENTACIÓN
Año: 2022	Mes: 08	Año: 2022	Mes: 09	Único
Nro. DE TRABAJADORES		Vlr. TOTAL NÓMINA		Nro. DE RADICACIÓN
7		$7.000.000		24172032

IDENTIFICACIÓN DEL AFILIADO									Salario
Identificación	Tipo Vinculación	Subtipo Cot	Ext no obl	Colombiano ext	Dpto	Mun	Tipo de Salario	Nombres	Salario Básico
CC-92513847	01	No	No	No	70	1	Fijo	ALVAREZ DIAZ JESUS DEL CRISTO	$1.000.000
CC-92512397	01	No	No	No	70	1	Fijo	ALVAREZ DIAZ JORGE ENRIQUE	$1.000.000
CC-1102885669	01	No	No	No	70	1	Fijo	ALVAREZ VASQUEZ JESUS LEONARDO	$1.000.000
CC-1102123361	01	No	No	No	70	1	Fijo	GUERRERO VERGARA MOISES FERNANDO	$1.000.000
CC-1108765925	01	No	No	No	70	1	Fijo	MARTINEZ GONZALEZ SARA MARGARITA	$1.000.000
CC-1152223151	01	No	No	No	70	1	Fijo	MESA ROJAS ANDRES FELIPE	$1.000.000
CC-9116028	01	No	No	No	70	1	Fijo	RUEDA ROMERO YONIS	$1.000.000

NOVEDADES																														
Identificación	ING	Fecha Ing	RET	Fecha Ret	TDE	TAE	TDP	TAP	VSP	Fecha Nov Vsp	VTE	VST	SLN	Fecha Sln Inicio	Fecha Sln Fin	IGE	Fecha Ige Inicio	Fecha Ige Fin	LMA	Fecha Lma Inicio	Fecha Lma Fin	VAC	Fecha Vac Inicio	Fecha Vac Fin	AVP	VCT	Fecha Vct Inicio	Fecha Vct Fin	IRL	Fecha Irp Inicio	Fecha Irp Fin
CC - 92513847																													0		
CC - 92512397																													0		
CC - 1102885669																													0		
CC - 1102123361																													0		
CC - 1108765925			X	2022-08-31																									0		
CC - 1152223151																													0		
CC - 9116028																													0		

SISTEMA GENERAL DE PENSIONES											
Identificación	AFP	Dias Cotizados	IBC pensión	Tarifa	Cot Obl	Cot Vol Afil	Cot Vol Aport	Total Cot	Fondo Sol	Fondo Subsistencia	Vlr no ret
CC - 92513847	COLPENSIONES	30	$1.000.000	0.1600000	$160.000	$0	$0	$160.000	$0	$0	$0
CC - 92512397	COLPENSIONES	30	$1.000.000	0.1600000	$160.000	$0	$0	$160.000	$0	$0	$0
CC - 1102885669	PORVENIR	30	$1.000.000	0.1600000	$160.000	$0	$0	$160.000	$0	$0	$0
CC - 1102123361	PORVENIR	30	$1.000.000	0.1600000	$160.000	$0	$0	$160.000	$0	$0	$0
CC - 1108765925	PORVENIR	30	$1.000.000	0.1600000	$160.000	$0	$0	$160.000	$0	$0	$0
CC - 1152223151	PROTECCION	30	$1.000.000	0.1600000	$160.000	$0	$0	$160.000	$0	$0	$0
CC - 9116028	PROTECCION	30	$1.000.000	0.1600000	$160.000	$0	$0	$160.000	$0	$0	$0

SISTEMA GENERAL DE SALUD											SISTEMA GENERAL DE RIESGOS PROFESIONALES				
Identificación	EPS	Dias Cot	IBC salud	Tarifa	Cot Obl	UPC Adic	Núm Aut EG	Valor EG	Núm Aut Lic	Valor Lic	Dias Cot	IBC Riesgos	Cód CT	Tarifa	Cot Obl
CC - 92513847	SALUD TOTAL	30	$1.000.000	0.0400000	$40.000	$0	0	$0	0	$0	30	$1.000.000	1	0.0696000	$69.600
CC - 92512397	SALUD TOTAL	30	$1.000.000	0.0400000	$40.000	$0	0	$0	0	$0	30	$1.000.000	1	0.0696000	$69.600
CC - 1102885669	SALUD TOTAL	30	$1.000.000	0.0400000	$40.000	$0	0	$0	0	$0	30	$1.000.000	1	0.0696000	$69.600
CC - 1102123361	EPS-S MUTUAL - MOV	30	$1.000.000	0.0400000	$40.000	$0	0	$0	0	$0	30	$1.000.000	4	0.0052200	$5.300
CC - 1108765925	SALUD TOTAL	30	$1.000.000	0.0400000	$40.000	$0	0	$0	0	$0	30	$1.000.000	4	0.0052200	$5.300
CC - 1152223151	SALUD TOTAL	30	$1.000.000	0.0400000	$40.000	$0	0	$0	0	$0	30	$1.000.000	1	0.0696000	$69.600
CC - 9116028	EPS-S MUTUAL - MOV	30	$1.000.000	0.0400000	$40.000	$0	0	$0	0	$0	30	$1.000.000	1	0.0696000	$69.600

APORTES PARAFISCALES													
Identificación	CCF	Días Cota CCF	IBC Cajas	Tarifa CCF	Aporte CCF	Tarifa SENA	Aporte SENA	Tarifa ICBF	Aporte ICBF	Tarifa ESAP	Aporte ESAP	Tarifa Min Edu	Aporte Min Edu
CC-92513847	CCF DE SUCRE	30	$1.000.000	0.0400000	$40.000	0.0000000	$0	0.0000000	$0	0.0000000	$0	0.0000000	$0
CC-92512397	CCF DE SUCRE	30	$1.000.000	0.0400000	$40.000	0.0000000	$0	0.0000000	$0	0.0000000	$0	0.0000000	$0
CC-1102885669	CCF DE SUCRE	30	$1.000.000	0.0400000	$40.000	0.0000000	$0	0.0000000	$0	0.0000000	$0	0.0000000	$0
CC-1102123361	CCF DE SUCRE	30	$1.000.000	0.0400000	$40.000	0.0000000	$0	0.0000000	$0	0.0000000	$0	0.0000000	$0
CC-1108765925	CCF DE SUCRE	30	$1.000.000	0.0400000	$40.000	0.0000000	$0	0.0000000	$0	0.0000000	$0	0.0000000	$0
CC-1152223151	CCF DE SUCRE	30	$1.000.000	0.0400000	$40.000	0.0000000	$0	0.0000000	$0	0.0000000	$0	0.0000000	$0
CC-9116028	CCF DE SUCRE	30	$1.000.000	0.0400000	$40.000	0.0000000	$0	0.0000000	$0	0.0000000	$0	0.0000000	$0

TOTALES PARA EL PERÍODO 2022 - 08

TOTAL APORTES DEL PERÍODO A PENSIÓN POR ADMINISTRADORA

ADMINISTRADORA	NÚM AFIL	VLR TOTAL COT OBL	VLR COTIZACIÓN VOL AFIL	VLR COTIZACIÓN VOL APOR	VLR APORTE FONDO PENSIÓN SOL	VLR APORTE FONDO PENSIÓN SUBS	DÍAS MORA	VLR INTERESES	VLR INTERESES FONDO DE SOLIDARIDAD	VLR INTERESES FONDO DE SUBSISTENCIA	TOTAL PAGAR
COLPENSIONES	2	$320.000	$0	$0	$0	$0	10	$3.000	$0	$0	$323.000
PORVENIR	3	$480.000	$0	$0	$0	$0	10	$4.400	$0	$0	$484.400
PROTECCION	2	$320.000	$0	$0	$0	$0	10	$3.000	$0	$0	$323.000

TOTAL APORTES DEL PERÍODO A SALUD POR ADMINISTRADORA

ADMINISTRADORA	NÚM AFIL	VLR TOTAL COT OBL	VLR UPC	AUT. IGE	VLR IGE	AUT. DESC LMA	VLR LMA	VLR NETO APORTES DE COT	DÍAS MORA	VLR INTERESES COT OBL	VLR INTERESES UPC	SUBTOTAL APORTES COT	SUBTOTAL APORTES	RADICACIÓN AUTOLIQ INICIAL	SALDO FAVOR PERÍODO ANTERIOR COT OBL	SALDO FAVOR PERÍODO ANTERIOR UPC	TOTAL PAGAR COT OBL	TOTAL PAGAR UPC	FONDO DE SOL SALUD	TOTAL PAGAR
EPS-S MUTUAL - MOV	2	$80.000	$0	0	$0	0	$0	$80.000	10	$800	$0	$80.800	$0	0	$0	$0	$80.800	$0	$0	$80.800
SALUD TOTAL	5	$200.000	$0	0	$0	0	$0	$200.000	10	$1.900	$0	$201.900	$0	0	$0	$0	$201.900	$0	$0	$201.900

TOTAL APORTES DEL PERÍODO A RIESGOS PROFESIONALES POR ADMINISTRADORA

ADMINISTRADORA	NÚM AFIL	VLR TOTAL COT OBL	NÚM AUT PAGO INCAPACIDADES	VLR INCAPACIDADES	VLR APORTES PAGADOS A OTROS RIESGOS	VLR NETO APORTES COTIZACIÓN	DÍAS MORA	INT MORA COT OBL	SUBTOTAL APORTES COT	NÚM RAD AUTOLIQUIDACIÓN INICIAL	SALDO A FAVOR PERÍODO ANTERIOR	FONDO SOL RIESGOS PROFESIONALES	TOTAL PAGAR
SEGUROS COLPATRIA	7	$358.600	0	$0	$0	$358.600	10	$3.300	$361.900	0	$0	$3.619	$361.900

TOTAL APORTES PARAFISCALES

NOMBRE ENTIDAD	NÚM DE AFIL	VLR TOTAL APORTES	DÍAS MORA	INTERESES MORA	TOTAL A PAGAR
CCF DE SUCRE	7	$280.000	10	$2.600	$282.600
SENA	0	$0	10	$0	$0
ICBF	0	$0	10	$0	$0
ESAP	0	$0	10	$0	$0
MinEdu	0	$0	10	$0	$0

TOTAL A PAGAR		
CONCEPTO	TOTAL ENTIDADES	VALOR
SALUD	2	$282.700
PENSIONES	3	$1.130.400
RIESGOS PROFESIONALES	1	$361.900
CAJAS DE COMPENSACIÓN	1	$282.600
SENA	1	$0
ICBF	1	$0
ESAP	1	$0
MINISTERIO DE EDUCACIÓN	1	$0
GRAN TOTAL	1	$2.057.600

ASOPAGOS s.a.

PAGADA

PLANILLA DE AUTOLIQUIDACIÓN DE APORTES
PLANILLA NRO. 24447513
REFERENCIA DE PAGO (PIN):
Fecha Pago Planilla: 2022-11-04

DATOS DEL APORTANTE					
RAZÓN SOCIAL	ALVING CONSTRUCCIONES S A S	TIPO DE PERSONA	Jurídica	TIPO DE DOCUMENTO	NIT
Nro. DE IDENTIFICACIÓN	900482821	D.V.	2	TIPO DE APORTANTE	B menor a 200 empleados
DIRECCIÓN DE CORRESPONDENCIA	CALLE 31 14 209	DEPARTAMENTO	SUCRE	MUNICIPIO	SINCELEJO
ACTIVIDAD ECONÓMICA	7112	CORREO ELECTRÓNICO	ALVINGCONSTRUCCIONES.SAS@GMAIL.COM	TELÉFONO	2761815
FAX	2761815	SUCURSAL	0	NOMBRE SUCURSAL	0
TIPO DE ENTIDAD	Privada	ARL	SEGUROS COLPATRIA	Tipo de aportante	Empleador

REPRESENTANTE LEGAL					
Nro. DE IDENTIFICACIÓN	92512397	PRIMER APELLIDO	ALVAREZ	SEGUNDO APELLIDO	DIAZ
PRIMER NOMBRE	JORGE	SEGUNDO NOMBRE	ENRIQUE		

PERÍODO COTIZACIÓN PENSIÓN		PERÍODO COTIZACIÓN SALUD		FORMA DE PRESENTACIÓN
Año: 2022	Mes: 09	Año: 2022	Mes: 10	Único
Nro. DE TRABAJADORES		Vlr. TOTAL NÓMINA		Nro. DE RADICACIÓN
10		$7.903.334		24447513

IDENTIFICACIÓN DEL AFILIADO									Salario
Identificación	Tipo Vinculación	Subtipo Cot	Ext no obl	Colombiano ext	Dpto	Mun	Tipo de Salario	Nombres	Salario Básico
CC-92513847	01	No	No	No	70	1	Fijo	ALVAREZ DIAZ JESUS DEL CRISTO	$1.000.000
CC-92512397	01	No	No	No	70	1	Fijo	ALVAREZ DIAZ JORGE ENRIQUE	$1.000.000
CC-1102885669	01	No	No	No	70	1	Fijo	ALVAREZ VASQUEZ JESUS LEONARDO	$1.000.000
CC-1005582705	01	No	No	No	70	1	Fijo	CASTILLO VANEGA MARY CAROLINA	$1.000.000
CC-92536919	51	No	No	No	70	1	Salario	FLOREZ SANTOS JUVIER JOSE	$1.000.000
CC-1102123361	01	No	No	No	70	1	Fijo	GUERRERO VERGARA MOISES FERNANDO	$1.000.000
CC-1152223151	01	No	No	No	70	1	Fijo	MESA ROJAS ANDRES FELIPE	$1.000.000
CC-9116028	01	No	No	No	70	1	Fijo	RUEDA ROMERO YONIS	$1.000.000
CC-92537334	01	No	No	No	70	1	Integral	RUIZ VELEZ YAMIT ALBERTO	$1.000.000
CC-1102797055	51	No	No	No	70	1	Salario	VITOLA VARGAS DIDIER JOSE	$1.000.000

NOVEDADES																															
Identificación	ING	Fecha Ing	RET	Fecha Ret	TDE	TAE	TDP	TAP	VSP	Fecha Nov Vsp	VTE	VST	SLN	Fecha Sln Inicio	Fecha Sln Fin	IGE	Fecha Ige Inicio	Fecha Ige Fin	LMA	Fecha Lma Inicio	Fecha Lma Fin	VAC	Fecha Vac Inicio	Fecha Vac Fin	AVP	VCT	Fecha Vct Inicio	Fecha Vct Fin	IRL	Fecha Irp Inicio	Fecha Irp Fin
CC - 92513847																													0		
CC - 92512397																													0		
CC - 1102885669																													0		
CC - 1005582705	X	2022-09-16																											0		
CC - 92536919	X	2022-09-06	X	2022-09-10																									0		
CC - 1102123361																													0		
CC - 1152223151																													0		
CC - 9116028																													0		
CC - 92537334	X	2022-09-03																											0		
CC - 1102797055	X	2022-09-06	X	2022-09-16																									0		

SISTEMA GENERAL DE PENSIONES											
Identificación	AFP	Dias Cotizados	IBC pensión	Tarifa	Cot Obl	Cot Vol Afil	Cot Vol Aport	Total Cot	Fondo Sol	Fondo Subsistencia	Vlr no ret
CC - 92513847	COLPENSIONES	30	$1.000.000	0.1600000	$160.000	$0	$0	$160.000	$0	$0	$0
CC - 92512397	COLPENSIONES	30	$1.000.000	0.1600000	$160.000	$0	$0	$160.000	$0	$0	$0
CC - 1102885669	PORVENIR	30	$1.000.000	0.1600000	$160.000	$0	$0	$160.000	$0	$0	$0
CC - 1005582705	PORVENIR	15	$500.000	0.1600000	$80.000	$0	$0	$80.000	$0	$0	$0
CC - 92536919	PORVENIR	4	$250.000	0.1600000	$40.000	$0	$0	$40.000	$0	$0	$0

SISTEMA GENERAL DE PENSIONES											
Identificación	AFP	Dias Cotizados	IBC pensión	Tarifa	Cot Obl	Cot Vol Afil	Cot Vol Aport	Total Cot	Fondo Sol	Fondo Subsistencia	Vlr no ret
CC - 1102123361	PORVENIR	30	$1.000.000	0.1600000	$160.000	$0	$0	$160.000	$0	$0	$0
CC - 1152223151	PROTECCION	30	$1.000.000	0.1600000	$160.000	$0	$0	$160.000	$0	$0	$0
CC - 9116028	PROTECCION	30	$1.000.000	0.1600000	$160.000	$0	$0	$160.000	$0	$0	$0
CC - 92537334	COLFONDOS	28	$933.334	0.1600000	$149.400	$0	$0	$149.400	$0	$0	$0
CC - 1102797055	COLFONDOS	10	$500.000	0.1600000	$80.000	$0	$0	$80.000	$0	$0	$0

SISTEMA GENERAL DE SALUD											SISTEMA GENERAL DE RIESGOS PROFESIONALES				
Identificación	EPS	Dias Cot	IBC salud	Tarifa	Cot Obl	UPC Adic	Núm Aut EG	Valor EG	Núm Aut Lic	Valor Lic	Dias Cot	IBC Riesgos	Cód CT	Tarifa	Cot Obl
CC - 92513847	SALUD TOTAL	30	$1.000.000	0.0400000	$40.000	$0	0	$0	0	$0	30	$1.000.000	1	0.0696000	$69.600
CC - 92512397	SALUD TOTAL	30	$1.000.000	0.0400000	$40.000	$0	0	$0	0	$0	30	$1.000.000	1	0.0696000	$69.600
CC - 1102885669	SALUD TOTAL	30	$1.000.000	0.0400000	$40.000	$0	0	$0	0	$0	30	$1.000.000	1	0.0696000	$69.600
CC - 1005582705	EPS-S MUTUAL SER	15	$500.000	0.1250000	$62.500	$0	0	$0	0	$0	15	$500.000	7	0.0696000	$34.800
CC - 92536919	SIN EPS	0	$0	0.0000000	$0	$0	0	$0	0	$0	30	$1.000.000	6	0.0696000	$69.600
CC - 1102123361	EPS-S MUTUAL - MOV	30	$1.000.000	0.0400000	$40.000	$0	0	$0	0	$0	30	$1.000.000	4	0.0052200	$5.300
CC - 1152223151	SALUD TOTAL	30	$1.000.000	0.0400000	$40.000	$0	0	$0	0	$0	30	$1.000.000	1	0.0696000	$69.600
CC - 9116028	EPS-S MUTUAL - MOV	30	$1.000.000	0.0400000	$40.000	$0	0	$0	0	$0	30	$1.000.000	1	0.0696000	$69.600
CC - 92537334	EPS-S CAJACOPI	28	$933.334	0.1250000	$116.700	$0	0	$0	0	$0	28	$933.334	6	0.0696000	$65.000
CC - 1102797055	SIN EPS	0	$0	0.0000000	$0	$0	0	$0	0	$0	30	$1.000.000	6	0.0696000	$69.600

APORTES PARAFISCALES													
Identificación	CCF	Días Cota CCF	IBC Cajas	Tarifa CCF	Aporte CCF	Tarifa SENA	Aporte SENA	Tarifa ICBF	Aporte ICBF	Tarifa ESAP	Aporte ESAP	Tarifa Min Edu	Aporte Min Edu
CC-92513847	CCF DE SUCRE	30	$1.000.000	0.0400000	$40.000	0.0000000	$0	0.0000000	$0	0.0000000	$0	0.0000000	$0
CC-92512397	CCF DE SUCRE	30	$1.000.000	0.0400000	$40.000	0.0000000	$0	0.0000000	$0	0.0000000	$0	0.0000000	$0

APORTES PARAFISCALES													
Identificación	CCF	Días Cota CCF	IBC Cajas	Tarifa CCF	Aporte CCF	Tarifa SENA	Aporte SENA	Tarifa ICBF	Aporte ICBF	Tarifa ESAP	Aporte ESAP	Tarifa Min Edu	Aporte Min Edu
CC-1102885669	CCF DE SUCRE	30	$1.000.000	0.0400000	$40.000	0.0000000	$0	0.0000000	$0	0.0000000	$0	0.0000000	$0
CC-1005582705	CCF DE SUCRE	15	$500.000	0.0400000	$20.000	0.0200000	$10.000	0.0300000	$15.000	0.0000000	$0	0.0000000	$0
CC-92536919	CCF DE SUCRE	4	$250.000	0.0400000	$10.000	0.0000000	$0	0.0000000	$0	0.0000000	$0	0.0000000	$0
CC-1102123361	CCF DE SUCRE	30	$1.000.000	0.0400000	$40.000	0.0000000	$0	0.0000000	$0	0.0000000	$0	0.0000000	$0
CC-1152223151	CCF DE SUCRE	30	$1.000.000	0.0400000	$40.000	0.0000000	$0	0.0000000	$0	0.0000000	$0	0.0000000	$0
CC-9116028	CCF DE SUCRE	30	$1.000.000	0.0400000	$40.000	0.0000000	$0	0.0000000	$0	0.0000000	$0	0.0000000	$0
CC-92537334	CCF DE SUCRE	28	$653.334	0.0400000	$26.200	0.0200000	$13.100	0.0300000	$19.700	0.0000000	$0	0.0000000	$0
CC-1102797055	CCF DE SUCRE	10	$500.000	0.0400000	$20.000	0.0000000	$0	0.0000000	$0	0.0000000	$0	0.0000000	$0

TOTALES PARA EL PERÍODO 2022 - 09											
TOTAL APORTES DEL PERÍODO A PENSIÓN POR ADMINISTRADORA											
ADMINISTRADORA	NÚM AFIL	VLR TOTAL COT OBL	VLR COTIZACIÓN VOL AFIL	VLR COTIZACIÓN VOL APOR	VLR APORTE FONDO PENSIÓN SOL	VLR APORTE FONDO PENSIÓN SUBS	DÍAS MORA	VLR INTERESES	VLR INTERESES FONDO DE SOLIDARIDAD	VLR INTERESES FONDO DE SUBSISTENCIA	TOTAL PAGAR
PROTECCION	2	$320.000	$0	$0	$0	$0	29	$9.000	$0	$0	$329.000
COLPENSIONES	2	$320.000	$0	$0	$0	$0	29	$9.000	$0	$0	$329.000
PORVENIR	4	$440.000	$0	$0	$0	$0	29	$12.300	$0	$0	$452.300
COLFONDOS	2	$229.400	$0	$0	$0	$0	29	$6.400	$0	$0	$235.800

TOTAL APORTES DEL PERÍODO A SALUD POR ADMINISTRADORA																				
ADMINISTRADORA	NÚM AFIL	VLR TOTAL COT OBL	VLR UPC	AUT. IGE	VLR IGE	AUT. DESC LMA	VLR LMA	VLR NETO APORTES DE COT	DÍAS MORA	VLR INTERESES COT OBL	VLR INTERESES UPC	SUBTOTAL APORTES COT	SUBTOTAL APORTES	RADICACIÓN AUTOLIQ INICIAL	SALDO FAVOR PERÍODO ANTERIOR COT OBL	SALDO FAVOR PERÍODO ANTERIOR UPC	TOTAL PAGAR COT OBL	TOTAL PAGAR UPC	FONDO DE SOL SALUD	TOTAL PAGAR
EPS-S CAJACOPI	1	$116.700	$0	0	$0	0	$0	$116.700	29	$3.300	$0	$120.000	$0	0	$0	$0	$120.000	$0	$0	$120.000
SALUD TOTAL	4	$160.000	$0	0	$0	0	$0	$160.000	29	$4.500	$0	$164.500	$0	0	$0	$0	$164.500	$0	$0	$164.500
SIN EPS	2	$0	$0	0	$0	0	$0	$0	29	$0	$0	$0	$0	0	$0	$0	$0	$0	$0	$0
EPS-S MUTUAL - MOV	2	$80.000	$0	0	$0	0	$0	$80.000	29	$2.300	$0	$82.300	$0	0	$0	$0	$82.300	$0	$0	$82.300

TOTAL APORTES DEL PERÍODO A SALUD POR ADMINISTRADORA																				
ADMINISTRADORA	NÚM AFIL	VLR TOTAL COT OBL	VLR UPC	AUT. IGE	VLR IGE	AUT. DESC LMA	VLR LMA	VLR NETO APORTES DE COT	DÍAS MORA	VLR INTERESES COT OBL	VLR INTERESES UPC	SUBTOTAL APORTES COT	SUBTOTAL APORTES	RADICACIÓN AUTOLIQ INICIAL	SALDO FAVOR PERÍODO ANTERIOR COT OBL	SALDO FAVOR PERÍODO ANTERIOR UPC	TOTAL PAGAR COT OBL	TOTAL PAGAR UPC	FONDO DE SOL SALUD	TOTAL PAGAR
EPS-S MUTUAL SER	1	$62.500	$0	0	$0	0	$0	$62.500	29	$1.800	$0	$64.300	$0	0	$0	$0	$64.300	$0	$0	$64.300

TOTAL APORTES DEL PERÍODO A RIESGOS PROFESIONALES POR ADMINISTRADORA													
ADMINISTRADORA	NÚM AFIL	VLR TOTAL COT OBL	NÚM AUT PAGO INCAPACIDADES	VLR INCAPACIDADES	VLR APORTES PAGADOS A OTROS RIESGOS	VLR NETO APORTES COTIZACIÓN	DÍAS MORA	INT MORA COT OBL	SUBTOTAL APORTES COT	NÚM RAD AUTOLIQUIDACIÓN INICIAL	SALDO A FAVOR PERÍODO ANTERIOR	FONDO SOL RIESGOS PROFESIONALES	TOTAL PAGAR
SEGUROS COLPATRIA	10	$592.300	0	$0	$0	$592.300	29	$16.600	$608.900	0	$0	$6.089	$608.900

TOTAL APORTES PARAFISCALES					
NOMBRE ENTIDAD	NÚM DE AFIL	VLR TOTAL APORTES	DÍAS MORA	INTERESES MORA	TOTAL A PAGAR
CCF DE SUCRE	10	$316.200	29	$8.900	$325.100
SENA	2	$23.100	29	$700	$23.800
ICBF	2	$34.700	29	$1.000	$35.700
ESAP	0	$0	29	$0	$0
MinEdu	0	$0	29	$0	$0

TOTAL A PAGAR		
CONCEPTO	TOTAL ENTIDADES	VALOR
SALUD	4	$431.100
PENSIONES	4	$1.346.100
RIESGOS PROFESIONALES	1	$608.900
CAJAS DE COMPENSACIÓN	1	$325.100
SENA	1	$23.800
ICBF	1	$35.700
ESAP	1	$0
MINISTERIO DE EDUCACIÓN	1	$0
GRAN TOTAL	1	$2.770.700

ASOPAGOS s.a.

PAGADA

PLANILLA DE AUTOLIQUIDACIÓN DE APORTES
PLANILLA NRO. 24724022
REFERENCIA DE PAGO (PIN):
Fecha Pago Planilla: 2022-11-04

DATOS DEL APORTANTE					
RAZÓN SOCIAL	ALVING CONSTRUCCIONES S A S	TIPO DE PERSONA	Jurídica	TIPO DE DOCUMENTO	NIT
Nro. DE IDENTIFICACIÓN	900482821	D.V.	2	TIPO DE APORTANTE	B menor a 200 empleados
DIRECCIÓN DE CORRESPONDENCIA	CALLE 31 14 209	DEPARTAMENTO	SUCRE	MUNICIPIO	SINCELEJO
ACTIVIDAD ECONÓMICA	7112	CORREO ELECTRÓNICO	ALVINGCONSTRUCCIONES.SAS@GMAIL.COM	TELÉFONO	2761815
FAX	2761815	SUCURSAL	0	NOMBRE SUCURSAL	0
TIPO DE ENTIDAD	Privada	ARL	SEGUROS COLPATRIA	Tipo de aportante	Empleador

REPRESENTANTE LEGAL					
Nro. DE IDENTIFICACIÓN	92512397	PRIMER APELLIDO	ALVAREZ	SEGUNDO APELLIDO	DIAZ
PRIMER NOMBRE	JORGE	SEGUNDO NOMBRE	ENRIQUE		

PERÍODO COTIZACIÓN PENSIÓN		PERÍODO COTIZACIÓN SALUD		FORMA DE PRESENTACIÓN
Año: 2022	Mes: 10	Año: 2022	Mes: 11	Único
Nro. DE TRABAJADORES		Vlr. TOTAL NÓMINA		Nro. DE RADICACIÓN
8		$7.023.334		24724022

IDENTIFICACIÓN DEL AFILIADO									Salario
Identificación	Tipo Vinculación	Subtipo Cot	Ext no obl	Colombiano ext	Dpto	Mun	Tipo de Salario	Nombres	Salario Básico
CC-92513847	01	No	No	No	70	1	Fijo	ALVAREZ DIAZ JESUS DEL CRISTO	$1.000.000
CC-92512397	01	No	No	No	70	1	Fijo	ALVAREZ DIAZ JORGE ENRIQUE	$1.000.000
CC-1102885669	01	No	No	No	70	1	Fijo	ALVAREZ VASQUEZ JESUS LEONARDO	$1.000.000
CC-1005582705	01	No	No	No	70	1	Fijo	CASTILLO VANEGA MARY CAROLINA	$1.000.000
CC-1102123361	01	No	No	No	70	1	Fijo	GUERRERO VERGARA MOISES FERNANDO	$1.000.000
CC-1152223151	01	No	No	No	70	1	Fijo	MESA ROJAS ANDRES FELIPE	$1.000.000
CC-9116028	01	No	No	No	70	1	Fijo	RUEDA ROMERO YONIS	$1.000.000
CC-92537334	01	No	No	No	70	1	Integral	RUIZ VELEZ YAMIT ALBERTO	$1.000.000

NOVEDADES																														
Identificación	ING	Fecha Ing	RET	Fecha Ret	TDE	TAE	TDP	TAP	VSP	Fecha Nov Vsp	VTE	VST	SLN	Fecha Sln Inicio	Fecha Sln Fin	IGE	Fecha Ige Inicio	Fecha Ige Fin	LMA	Fecha Lma Inicio	Fecha Lma Fin	VAC	Fecha Vac Inicio	Fecha Vac Fin	AVP	VCT	Fecha Vct Inicio	Fecha Vct Fin	IRL	Fecha Irp Inicio	Fecha Irp Fin
CC - 92513847																													0		
CC - 92512397																													0		
CC - 1102885669																													0		
CC - 1005582705																													0		
CC - 1102123361																													0		
CC - 1152223151																													0		
CC - 9116028																													0		
CC - 92537334			X	2022-10-01																									0		

SISTEMA GENERAL DE PENSIONES											
Identificación	AFP	Dias Cotizados	IBC pensión	Tarifa	Cot Obl	Cot Vol Afil	Cot Vol Aport	Total Cot	Fondo Sol	Fondo Subsistencia	Vlr no ret
CC - 92513847	COLPENSIONES	30	$1.000.000	0.1600000	$160.000	$0	$0	$160.000	$0	$0	$0
CC - 92512397	COLPENSIONES	30	$1.000.000	0.1600000	$160.000	$0	$0	$160.000	$0	$0	$0
CC - 1102885669	PORVENIR	30	$1.000.000	0.1600000	$160.000	$0	$0	$160.000	$0	$0	$0
CC - 1005582705	PORVENIR	30	$1.000.000	0.1600000	$160.000	$0	$0	$160.000	$0	$0	$0
CC - 1102123361	PORVENIR	30	$1.000.000	0.1600000	$160.000	$0	$0	$160.000	$0	$0	$0
CC - 1152223151	PROTECCION	30	$1.000.000	0.1600000	$160.000	$0	$0	$160.000	$0	$0	$0
CC - 9116028	PROTECCION	30	$1.000.000	0.1600000	$160.000	$0	$0	$160.000	$0	$0	$0
CC - 92537334	COLFONDOS	1	$33.334	0.1600000	$5.400	$0	$0	$5.400	$0	$0	$0

SISTEMA GENERAL DE SALUD											SISTEMA GENERAL DE RIESGOS PROFESIONALES				
Identificación	EPS	Dias Cot	IBC salud	Tarifa	Cot Obl	UPC Adic	Núm Aut EG	Valor EG	Núm Aut Lic	Valor Lic	Dias Cot	IBC Riesgos	Cód CT	Tarifa	Cot Obl
CC - 92513847	SALUD TOTAL	30	$1.000.000	0.0400000	$40.000	$0	0	$0	0	$0	30	$1.000.000	1	0.0696000	$69.600
CC - 92512397	SALUD TOTAL	30	$1.000.000	0.0400000	$40.000	$0	0	$0	0	$0	30	$1.000.000	1	0.0696000	$69.600
CC - 1102885669	SALUD TOTAL	30	$1.000.000	0.0400000	$40.000	$0	0	$0	0	$0	30	$1.000.000	1	0.0696000	$69.600
CC - 1005582705	EPS-S MUTUAL SER	30	$1.000.000	0.1250000	$125.000	$0	0	$0	0	$0	30	$1.000.000	7	0.0696000	$69.600
CC - 1102123361	EPS-S MUTUAL - MOV	30	$1.000.000	0.0400000	$40.000	$0	0	$0	0	$0	30	$1.000.000	4	0.0052200	$5.300
CC - 1152223151	SALUD TOTAL	30	$1.000.000	0.0400000	$40.000	$0	0	$0	0	$0	30	$1.000.000	1	0.0696000	$69.600
CC - 9116028	EPS-S MUTUAL - MOV	30	$1.000.000	0.0400000	$40.000	$0	0	$0	0	$0	30	$1.000.000	1	0.0696000	$69.600
CC - 92537334	EPS-S CAJACOPI	1	$33.334	0.0400000	$1.400	$0	0	$0	0	$0	1	$33.334	6	0.0696000	$2.400

APORTES PARAFISCALES													
Identificación	CCF	Días Cota CCF	IBC Cajas	Tarifa CCF	Aporte CCF	Tarifa SENA	Aporte SENA	Tarifa ICBF	Aporte ICBF	Tarifa ESAP	Aporte ESAP	Tarifa Min Edu	Aporte Min Edu
CC-92513847	CCF DE SUCRE	30	$1.000.000	0.0400000	$40.000	0.0000000	$0	0.0000000	$0	0.0000000	$0	0.0000000	$0
CC-92512397	CCF DE SUCRE	30	$1.000.000	0.0400000	$40.000	0.0000000	$0	0.0000000	$0	0.0000000	$0	0.0000000	$0
CC-1102885669	CCF DE SUCRE	30	$1.000.000	0.0400000	$40.000	0.0000000	$0	0.0000000	$0	0.0000000	$0	0.0000000	$0
CC-1005582705	CCF DE SUCRE	30	$1.000.000	0.0400000	$40.000	0.0200000	$20.000	0.0300000	$30.000	0.0000000	$0	0.0000000	$0
CC-1102123361	CCF DE SUCRE	30	$1.000.000	0.0400000	$40.000	0.0000000	$0	0.0000000	$0	0.0000000	$0	0.0000000	$0
CC-1152223151	CCF DE SUCRE	30	$1.000.000	0.0400000	$40.000	0.0000000	$0	0.0000000	$0	0.0000000	$0	0.0000000	$0
CC-9116028	CCF DE SUCRE	30	$1.000.000	0.0400000	$40.000	0.0000000	$0	0.0000000	$0	0.0000000	$0	0.0000000	$0
CC-92537334	CCF DE SUCRE	1	$23.334	0.0400000	$1.000	0.0000000	$0	0.0000000	$0	0.0000000	$0	0.0000000	$0

TOTALES PARA EL PERÍODO 2022 - 10											
TOTAL APORTES DEL PERÍODO A PENSIÓN POR ADMINISTRADORA											
ADMINISTRADORA	NÚM AFIL	VLR TOTAL COT OBL	VLR COTIZACIÓN VOL AFIL	VLR COTIZACIÓN VOL APOR	VLR APORTE FONDO PENSIÓN SOL	VLR APORTE FONDO PENSIÓN SUBS	DÍAS MORA	VLR INTERESES	VLR INTERESES FONDO DE SOLIDARIDAD	VLR INTERESES FONDO DE SUBSISTENCIA	TOTAL PAGAR
PORVENIR	3	$480.000	$0	$0	$0	$0	0	$0	$0	$0	$480.000
COLPENSIONES	2	$320.000	$0	$0	$0	$0	0	$0	$0	$0	$320.000
PROTECCION	2	$320.000	$0	$0	$0	$0	0	$0	$0	$0	$320.000
COLFONDOS	1	$5.400	$0	$0	$0	$0	0	$0	$0	$0	$5.400

TOTAL APORTES DEL PERÍODO A SALUD POR ADMINISTRADORA																				
ADMINISTRADORA	NÚM AFIL	VLR TOTAL COT OBL	VLR UPC	AUT. IGE	VLR IGE	AUT. DESC LMA	VLR LMA	VLR NETO APORTES DE COT	DÍAS MORA	VLR INTERESES COT OBL	VLR INTERESES UPC	SUBTOTAL APORTES COT	SUBTOTAL APORTES	RADICACIÓN AUTOLIQ INICIAL	SALDO FAVOR PERÍODO ANTERIOR COT OBL	SALDO FAVOR PERÍODO ANTERIOR UPC	TOTAL PAGAR COT OBL	TOTAL PAGAR UPC	FONDO DE SOL SALUD	TOTAL PAGAR
EPS-S MUTUAL - MOV	2	$80.000	$0	0	$0	0	$0	$80.000	0	$0	$0	$80.000	$0	0	$0	$0	$80.000	$0	$0	$80.000
SALUD TOTAL	4	$160.000	$0	0	$0	0	$0	$160.000	0	$0	$0	$160.000	$0	0	$0	$0	$160.000	$0	$0	$160.000
EPS-S CAJACOPI	1	$1.400	$0	0	$0	0	$0	$1.400	0	$0	$0	$1.400	$0	0	$0	$0	$1.400	$0	$0	$1.400
EPS-S MUTUAL SER	1	$125.000	$0	0	$0	0	$0	$125.000	0	$0	$0	$125.000	$0	0	$0	$0	$125.000	$0	$0	$125.000

TOTAL APORTES DEL PERÍODO A RIESGOS PROFESIONALES POR ADMINISTRADORA													
ADMINISTRADORA	NÚM AFIL	VLR TOTAL COT OBL	NÚM AUT PAGO INCAPACIDADES	VLR INCAPACIDADES	VLR APORTES PAGADOS A OTROS RIESGOS	VLR NETO APORTES COTIZACIÓN	DÍAS MORA	INT MORA COT OBL	SUBTOTAL APORTES COT	NÚM RAD AUTOLIQUIDACIÓN INICIAL	SALDO A FAVOR PERÍODO ANTERIOR	FONDO SOL RIESGOS PROFESIONALES	TOTAL PAGAR
SEGUROS COLPATRIA	8	$425.300	0	$0	$0	$425.300	0	$0	$425.300	0	$0	$0	$425.300

TOTAL APORTES PARAFISCALES					
NOMBRE ENTIDAD	NÚM DE AFIL	VLR TOTAL APORTES	DÍAS MORA	INTERESES MORA	TOTAL A PAGAR
CCF DE SUCRE	8	$281.000	0	$0	$281.000

TOTAL APORTES PARAFISCALES					
NOMBRE ENTIDAD	NÚM DE AFIL	VLR TOTAL APORTES	DÍAS MORA	INTERESES MORA	TOTAL A PAGAR
SENA	1	$20.000	0	$0	$20.000
ICBF	1	$30.000	0	$0	$30.000
ESAP	0	$0	0	$0	$0
MinEdu	0	$0	0	$0	$0

TOTAL A PAGAR		
CONCEPTO	TOTAL ENTIDADES	VALOR
SALUD	4	$366.400
PENSIONES	4	$1.125.400
RIESGOS PROFESIONALES	1	$425.300
CAJAS DE COMPENSACIÓN	1	$281.000
SENA	1	$20.000
ICBF	1	$30.000
ESAP	1	$0
MINISTERIO DE EDUCACIÓN	1	$0
GRAN TOTAL	1	$2.248.100

ASOPAGOS s.a.

PAGADA

PLANILLA DE AUTOLIQUIDACIÓN DE APORTES
PLANILLA NRO. 25033586
REFERENCIA DE PAGO (PIN):
Fecha Pago Planilla: 2022-12-12

DATOS DEL APORTANTE					
RAZÓN SOCIAL	ALVING CONSTRUCCIONES S A S	TIPO DE PERSONA	Jurídica	TIPO DE DOCUMENTO	NIT
Nro. DE IDENTIFICACIÓN	900482821	D.V.	2	TIPO DE APORTANTE	B menor a 200 empleados
DIRECCIÓN DE CORRESPONDENCIA	CALLE 31 14 209	DEPARTAMENTO	SUCRE	MUNICIPIO	SINCELEJO
ACTIVIDAD ECONÓMICA	7112	CORREO ELECTRÓNICO	ALVINGCONSTRUCCIONES.SAS@GMAIL.COM	TELÉFONO	2761815
FAX	2761815	SUCURSAL	0	NOMBRE SUCURSAL	0
TIPO DE ENTIDAD	Privada	ARL	SEGUROS COLPATRIA	Tipo de aportante	Empleador

REPRESENTANTE LEGAL					
Nro. DE IDENTIFICACIÓN	92512397	PRIMER APELLIDO	ALVAREZ	SEGUNDO APELLIDO	DIAZ
PRIMER NOMBRE	JORGE	SEGUNDO NOMBRE	ENRIQUE		

PERÍODO COTIZACIÓN PENSIÓN		PERÍODO COTIZACIÓN SALUD		FORMA DE PRESENTACIÓN
Año: 2022	Mes: 11	Año: 2022	Mes: 12	Único
Nro. DE TRABAJADORES		Vlr. TOTAL NÓMINA		Nro. DE RADICACIÓN
9		$6.100.002		25033586

IDENTIFICACIÓN DEL AFILIADO									Salario
Identificación	Tipo Vinculación	Subtipo Cot	Ext no obl	Colombiano ext	Dpto	Mun	Tipo de Salario	Nombres	Salario Básico
CC-92513847	01	No	No	No	70	1	Fijo	ALVAREZ DIAZ JESUS DEL CRISTO	$1.000.000
CC-92512397	01	No	No	No	70	1	Fijo	ALVAREZ DIAZ JORGE ENRIQUE	$1.000.000
CC-1102885669	01	No	No	No	70	1	Fijo	ALVAREZ VASQUEZ JESUS LEONARDO	$1.000.000
CC-1005582705	01	No	No	No	70	1	Fijo	CASTILLO VANEGA MARY CAROLINA	$1.000.000
CC-1102859839	01	No	No	No	70	1	Fijo	GONZALEZ RICO KEVIN DAVID	$1.000.000
CC-1102123361	01	No	No	No	70	1	Fijo	GUERRERO VERGARA MOISES FERNANDO	$1.000.000
CC-1152223151	01	No	No	No	70	1	Fijo	MESA ROJAS ANDRES FELIPE	$1.000.000
CC-9116028	01	No	No	No	70	1	Fijo	RUEDA ROMERO YONIS	$1.000.000
CC-64589475	01	No	No	No	70	1	Fijo	TABOADA HERRERA LINDA JOHANNA	$1.000.000

NOVEDADES																															
Identificación	ING	Fecha Ing	RET	Fecha Ret	TDE	TAE	TDP	TAP	VSP	Fecha Nov Vsp	VTE	VST	SLN	Fecha Sln Inicio	Fecha Sln Fin	IGE	Fecha Ige Inicio	Fecha Ige Fin	LMA	Fecha Lma Inicio	Fecha Lma Fin	VAC	Fecha Vac Inicio	Fecha Vac Fin	AVP	VCT	Fecha Vct Inicio	Fecha Vct Fin	IRL	Fecha Irp Inicio	Fecha Irp Fin
CC - 92513847																													0		
CC - 92512397																													0		
CC - 1102885669																													0		
CC - 1005582705			X	2022-11-01																									0		
CC - 1102859839	X	2022-11-01																											0		
CC - 1102123361			X	2022-11-01																									0		
CC - 1152223151			X	2022-11-01																									0		
CC - 9116028																													0		
CC - 64589475																													0		

SISTEMA GENERAL DE PENSIONES											
Identificación	AFP	Dias Cotizados	IBC pensión	Tarifa	Cot Obl	Cot Vol Afil	Cot Vol Aport	Total Cot	Fondo Sol	Fondo Subsistencia	Vlr no ret
CC - 92513847	COLPENSIONES	30	$1.000.000	0.1600000	$160.000	$0	$0	$160.000	$0	$0	$0
CC - 92512397	COLPENSIONES	30	$1.000.000	0.1600000	$160.000	$0	$0	$160.000	$0	$0	$0
CC - 1102885669	PORVENIR	30	$1.000.000	0.1600000	$160.000	$0	$0	$160.000	$0	$0	$0
CC - 1005582705	PORVENIR	1	$33.334	0.1600000	$5.400	$0	$0	$5.400	$0	$0	$0
CC - 1102859839	PORVENIR	30	$1.000.000	0.1600000	$160.000	$0	$0	$160.000	$0	$0	$0
CC - 1102123361	PORVENIR	1	$33.334	0.1600000	$5.400	$0	$0	$5.400	$0	$0	$0
CC - 1152223151	PROTECCION	1	$33.334	0.1600000	$5.400	$0	$0	$5.400	$0	$0	$0

SISTEMA GENERAL DE PENSIONES											
Identificación	AFP	Dias Cotizados	IBC pensión	Tarifa	Cot Obl	Cot Vol Afil	Cot Vol Aport	Total Cot	Fondo Sol	Fondo Subsistencia	Vlr no ret
CC - 9116028	PROTECCION	30	$1.000.000	0.1600000	$160.000	$0	$0	$160.000	$0	$0	$0
CC - 64589475	COLPENSIONES	30	$1.000.000	0.1600000	$160.000	$0	$0	$160.000	$0	$0	$0

SISTEMA GENERAL DE SALUD											SISTEMA GENERAL DE RIESGOS PROFESIONALES				
Identificación	EPS	Dias Cot	IBC salud	Tarifa	Cot Obl	UPC Adic	Núm Aut EG	Valor EG	Núm Aut Lic	Valor Lic	Dias Cot	IBC Riesgos	Cód CT	Tarifa	Cot Obl
CC - 92513847	SALUD TOTAL	30	$1.000.000	0.0400000	$40.000	$0	0	$0	0	$0	30	$1.000.000	1	0.0696000	$69.600
CC - 92512397	SALUD TOTAL	30	$1.000.000	0.0400000	$40.000	$0	0	$0	0	$0	30	$1.000.000	1	0.0696000	$69.600
CC - 1102885669	SALUD TOTAL	30	$1.000.000	0.0400000	$40.000	$0	0	$0	0	$0	30	$1.000.000	1	0.0696000	$69.600
CC - 1005582705	EPS-S MUTUAL - MOV	1	$33.334	0.0400000	$1.400	$0	0	$0	0	$0	1	$33.334	7	0.0696000	$2.400
CC - 1102859839	EPS-S MUTUAL - MOV	30	$1.000.000	0.0400000	$40.000	$0	0	$0	0	$0	30	$1.000.000	9230	0.0696000	$69.600
CC - 1102123361	EPS-S MUTUAL - MOV	1	$33.334	0.0400000	$1.400	$0	0	$0	0	$0	1	$33.334	4	0.0052200	$200
CC - 1152223151	SALUD TOTAL	1	$33.334	0.0400000	$1.400	$0	0	$0	0	$0	1	$33.334	1	0.0696000	$2.400
CC - 9116028	EPS-S MUTUAL - MOV	30	$1.000.000	0.0400000	$40.000	$0	0	$0	0	$0	30	$1.000.000	1	0.0696000	$69.600
CC - 64589475	FAMILIAR DE COLOMBIA	30	$1.000.000	0.0400000	$40.000	$0	0	$0	0	$0	30	$1.000.000	15	0.0052200	$5.300

APORTES PARAFISCALES													
Identificación	CCF	Días Cota CCF	IBC Cajas	Tarifa CCF	Aporte CCF	Tarifa SENA	Aporte SENA	Tarifa ICBF	Aporte ICBF	Tarifa ESAP	Aporte ESAP	Tarifa Min Edu	Aporte Min Edu
CC-92513847	CCF DE SUCRE	30	$1.000.000	0.0400000	$40.000	0.0000000	$0	0.0000000	$0	0.0000000	$0	0.0000000	$0
CC-92512397	CCF DE SUCRE	30	$1.000.000	0.0400000	$40.000	0.0000000	$0	0.0000000	$0	0.0000000	$0	0.0000000	$0
CC-1102885669	CCF DE SUCRE	30	$1.000.000	0.0400000	$40.000	0.0000000	$0	0.0000000	$0	0.0000000	$0	0.0000000	$0
CC-1005582705	CCF DE SUCRE	1	$33.334	0.0400000	$1.400	0.0000000	$0	0.0000000	$0	0.0000000	$0	0.0000000	$0
CC-1102859839	CCF DE SUCRE	30	$1.000.000	0.0400000	$40.000	0.0000000	$0	0.0000000	$0	0.0000000	$0	0.0000000	$0

APORTES PARAFISCALES													
Identificación	CCF	Días Cota CCF	IBC Cajas	Tarifa CCF	Aporte CCF	Tarifa SENA	Aporte SENA	Tarifa ICBF	Aporte ICBF	Tarifa ESAP	Aporte ESAP	Tarifa Min Edu	Aporte Min Edu
CC-1102123361	CCF DE SUCRE	1	$33.334	0.0400000	$1.400	0.0000000	$0	0.0000000	$0	0.0000000	$0	0.0000000	$0
CC-1152223151	CCF DE SUCRE	1	$33.334	0.0400000	$1.400	0.0000000	$0	0.0000000	$0	0.0000000	$0	0.0000000	$0
CC-9116028	CCF DE SUCRE	30	$1.000.000	0.0400000	$40.000	0.0000000	$0	0.0000000	$0	0.0000000	$0	0.0000000	$0
CC-64589475	CCF DE SUCRE	30	$1.000.000	0.0400000	$40.000	0.0000000	$0	0.0000000	$0	0.0000000	$0	0.0000000	$0

TOTALES PARA EL PERÍODO 2022 - 11											
TOTAL APORTES DEL PERÍODO A PENSIÓN POR ADMINISTRADORA											
ADMINISTRADORA	NÚM AFIL	VLR TOTAL COT OBL	VLR COTIZACIÓN VOL AFIL	VLR COTIZACIÓN VOL APOR	VLR APORTE FONDO PENSIÓN SOL	VLR APORTE FONDO PENSIÓN SUBS	DÍAS MORA	VLR INTERESES	VLR INTERESES FONDO DE SOLIDARIDAD	VLR INTERESES FONDO DE SUBSISTENCIA	TOTAL PAGAR
PROTECCION	2	$165.400	$0	$0	$0	$0	6	$1.100	$0	$0	$166.500
COLPENSIONES	3	$480.000	$0	$0	$0	$0	6	$3.200	$0	$0	$483.200
PORVENIR	4	$330.800	$0	$0	$0	$0	6	$2.200	$0	$0	$333.000

TOTAL APORTES DEL PERÍODO A SALUD POR ADMINISTRADORA																				
ADMINISTRADORA	NÚM AFIL	VLR TOTAL COT OBL	VLR UPC	AUT. IGE	VLR IGE	AUT. DESC LMA	VLR LMA	VLR NETO APORTES DE COT	DÍAS MORA	VLR INTERESES COT OBL	VLR INTERESES UPC	SUBTOTAL APORTES COT	SUBTOTAL APORTES	RADICACIÓN AUTOLIQ INICIAL	SALDO FAVOR PERÍODO ANTERIOR COT OBL	SALDO FAVOR PERÍODO ANTERIOR UPC	TOTAL PAGAR COT OBL	TOTAL PAGAR UPC	FONDO DE SOL SALUD	TOTAL PAGAR
EPS-S MUTUAL - MOV	4	$82.800	$0	0	$0	0	$0	$82.800	6	$600	$0	$83.400	$0	0	$0	$0	$83.400	$0	$0	$83.400
SALUD TOTAL	4	$121.400	$0	0	$0	0	$0	$121.400	6	$800	$0	$122.200	$0	0	$0	$0	$122.200	$0	$0	$122.200
FAMILIAR DE COLOMBIA	1	$40.000	$0	0	$0	0	$0	$40.000	6	$300	$0	$40.300	$0	0	$0	$0	$40.300	$0	$0	$40.300

TOTAL APORTES DEL PERÍODO A RIESGOS PROFESIONALES POR ADMINISTRADORA													
ADMINISTRADORA	NÚM AFIL	VLR TOTAL COT OBL	NÚM AUT PAGO INCAPACIDADES	VLR INCAPACIDADES	VLR APORTES PAGADOS A OTROS RIESGOS	VLR NETO APORTES COTIZACIÓN	DÍAS MORA	INT MORA COT OBL	SUBTOTAL APORTES COT	NÚM RAD AUTOLIQUIDACIÓN INICIAL	SALDO A FAVOR PERÍODO ANTERIOR	FONDO SOL RIESGOS PROFESIONALES	TOTAL PAGAR
SEGUROS COLPATRIA	9	$358.300	0	$0	$0	$358.300	6	$2.400	$360.700	0	$0	$0	$360.700

TOTAL APORTES PARAFISCALES					
NOMBRE ENTIDAD	NÚM DE AFIL	VLR TOTAL APORTES	DÍAS MORA	INTERESES MORA	TOTAL A PAGAR
CCF DE SUCRE	9	$244.200	6	$1.600	$245.800
SENA	0	$0	6	$0	$0
ICBF	0	$0	6	$0	$0
ESAP	0	$0	6	$0	$0
MinEdu	0	$0	6	$0	$0

TOTAL A PAGAR		
CONCEPTO	TOTAL ENTIDADES	VALOR
SALUD	3	$245.900
PENSIONES	3	$982.700
RIESGOS PROFESIONALES	1	$360.700
CAJAS DE COMPENSACIÓN	1	$245.800
SENA	1	$0
ICBF	1	$0
ESAP	1	$0
MINISTERIO DE EDUCACIÓN	1	$0
GRAN TOTAL	1	$1.835.100

FORMATO 2

CERTIFICADO DE PAGO APORTES PARAFISCALES Y SISTEMA GENERAL DE SEGURIDAD SOCIAL INTEGRAL

Sincelejo, Diciembre 7 de 2022

Señores
PATRIMONIO AUTÓNOMO MATRIZ DE ASISTENCIA TÉCNICA FINDETER
Bogotá D.C. – Colombia

Referencia: **CONVOCATORIA No. PAF-ATMINDEPORTE-O-101-2022**

Objeto **CONTRATAR LA "REVISIÓN AJUSTE Y COMPLEMENTACIÓN DE ESTUDIOS Y DISEÑOS Y CONSTRUCCIÓN Y DOTACION DE PLACA POLIDEPORTIVA CUBIERTA EN LA COMUNIDAD INDÍGENA JAIKERASABI DEL MUNICIPIO DE MUTATA".**

Yo, **LUIS FERNANDO MENDOZA RODRIGUEZ,** identificado con cedula de ciudadanía No. 1.067.840.172 de Monteria, en mi condición de persona natural, certifico el pago de los aportes de pensión y riesgos laborales y de Caja de Compensación Familiar correspondiente a la nómina de los últimos seis (6) meses que legalmente son exigibles a la fecha de presentación de la propuesta para el presente proceso de selección y así mismo declaro bajo la gravedad de juramento que NO me encuentro obligado a cancelar ICBF, SENA y Seguridad Social en Salud.

Yo, persona natural declaro que NO me encuentre pensionado.

Atentamente,

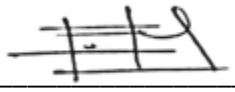

_____

LUIS FERNANDO MENDOZA RODRIGUEZ
CC. No. 1.067.840.172 de Montería
PERSONA NATURAL

Planilla Resumen

DATOS GENERALES DEL APORTANTE

Identificación	dv	Razon Social	Clase Aportante	Sucursal Principal	Direccion	Ciudad-Departamento	Teléfono	Exonerado SENA e ICBF
CC 1067840172		MENDOZA RODRIGUEZ LUIS FERNANDO	INDEPENDIENTE	PRINCIPAL	CL 69 NO. 1C 137	MONTERIA-CORDOBA	7852914	Si

DATOS GENERALES DE LA LIQUIDACION

Periodo		Clave		Tipo	Fecha		Pago		
Pensión	Salud	Pago	Planilla	Planilla	Limite	Pago	Banco	Dias Mora	Valor
2022-06	2022-06	9437104166	9437104166	Y	2022/07/19	2022/07/07	BANCO BOGOTA	0	$1,458,400

LIQUIDACION DETALLADA DE APORTES

EMPLEADO				NOVEDADES																	PENSION				SALUD				CCF				RIESGOS				PARAFISCALES				
No.	Identificación		Nombre	ing	ret	tde	tae	tdp	tap	vsp	cor	vst	sln	ige	lma	vac	avp	vct	irl	vip	Codigo	Días	IBC	Aporte	Codigo	Dias	IBC	Aporte	Codigo	Días	IBC	Aporte	Codigo	Días	IBC	Aporte	Días	IBC	Aporte	Exonerado SENA e ICBF	Total Aportes
1	CC	1067840172	MENDOZA LUIS																		231001	30	$4,000,000	$680,000	EPS002	30	$4,000,000	$500,000		0	$0	$0	14-23	30	$4,000,000	$278,400	0	$0	$0	Si	$1,458,400
Total	**Afiliados(1)**																						$4,000,000	$680,000			$4,000,000	$500,000			$0	$0			$4,000,000	$278,400		$0	$0		$1,458,400

Planilla Resumen

DATOS GENERALES DEL APORTANTE

Identificación	dv	Razon Social	Clase Aportante	Sucursal Principal	Direccion	Ciudad-Departamento	Teléfono	Exonerado SENA e ICBF
CC 1067840172		MENDOZA RODRIGUEZ LUIS FERNANDO	INDEPENDIENTE	PRINCIPAL	CL 69 NO. 1C 137	MONTERIA-CORDOBA	7852914	Si

DATOS GENERALES DE LA LIQUIDACION

Periodo		Clave		Tipo	Fecha		Pago		
Pensión	Salud	Pago	Planilla	Planilla	Limite	Pago	Banco	Dias Mora	Valor
2022-06	2022-06	9437104166	9437104166	Y	2022/07/19	2022/07/07	BANCO BOGOTA	0	$1,458,400

RESUMEN DE PAGO

RIESGO	CODIGO	NIT	DV	AFILIADOS	VALOR LIQUIDADO	INTERESES MORA	SALDOS E INCAPACIDADES	VALOR A PAGAR
AFP (ADMINISTRADORAS: 1)				1	$680,000	$0	$0	$680,000
COLFONDOS	231001	800,227,940	6	1	$680,000	$0	$0	$680,000
ARL (ADMINISTRADORAS: 1)				1	$278,400	$0	$0	$278,400
POSITIVA COMPAÑIA DE SEGUROS	14-23	860,011,153	6	1	$278,400	$0	$0	$278,400
EPS (ADMINISTRADORAS: 1)				1	$500,000	$0	$0	$500,000
SALUD TOTAL	EPS002	800,130,907	4	1	$500,000	$0	$0	$500,000
TOTAL				**1**	**$1,458,400**	**$0**	**$0**	**$1,458,400**

Planilla Resumen

DATOS GENERALES DEL APORTANTE

Identificación	dv	Razon Social	Clase Aportante	Sucursal Principal	Direccion	Ciudad-Departamento	Teléfono	Exonerado SENA e ICBF
CC 1067840172		MENDOZA RODRIGUEZ LUIS FERNANDO	INDEPENDIENTE	PRINCIPAL	CL 69 NO. 1C 137	MONTERIA-CORDOBA	7852914	Si

DATOS GENERALES DE LA LIQUIDACION

Periodo		Clave		Tipo	Fecha		Pago		
Pensión	Salud	Pago	Planilla	Planilla	Limite	Pago	Banco	Dias Mora	Valor
2022-07	2022-07	9438582754	9438582754	I	2022/08/17	2022/08/11	BANCO BOGOTA	0	$1,458,400

LIQUIDACION DETALLADA DE APORTES

EMPLEADO				NOVEDADES																	PENSION				SALUD				CCF				RIESGOS				PARAFISCALES				
No.	Identificación		Nombre	ing	ret	tde	tae	tdp	tap	vsp	cor	vst	sln	ige	lma	vac	avp	vct	irl	vip	Codigo	Días	IBC	Aporte	Codigo	Dias	IBC	Aporte	Codigo	Días	IBC	Aporte	Codigo	Días	IBC	Aporte	Días	IBC	Aporte	Exonerado SENA e ICBF	Total Aportes
1	CC	1067840172	MENDOZA LUIS																		231001	30	$4,000,000	$680,000	EPS002	30	$4,000,000	$500,000		0	$0	$0	14-23	30	$4,000,000	$278,400	0	$0	$0	Si	$1,458,400
Total	**Afiliados(1)**																						$4,000,000	$680,000			$4,000,000	$500,000			$0	$0			$4,000,000	$278,400		$0	$0		$1,458,400

Planilla Resumen

DATOS GENERALES DEL APORTANTE

Identificación	dv	Razon Social	Clase Aportante	Sucursal Principal	Direccion	Ciudad-Departamento	Teléfono	Exonerado SENA e ICBF
CC 1067840172		MENDOZA RODRIGUEZ LUIS FERNANDO	INDEPENDIENTE	PRINCIPAL	CL 69 NO. 1C 137	MONTERIA-CORDOBA	7852914	Si

DATOS GENERALES DE LA LIQUIDACION

Periodo		Clave		Tipo	Fecha		Pago		
Pensión	Salud	Pago	Planilla	Planilla	Limite	Pago	Banco	Dias Mora	Valor
2022-07	2022-07	9438582754	9438582754	I	2022/08/17	2022/08/11	BANCO BOGOTA	0	$1,458,400

RESUMEN DE PAGO

RIESGO	CODIGO	NIT	DV	AFILIADOS	VALOR LIQUIDADO	INTERESES MORA	SALDOS E INCAPACIDADES	VALOR A PAGAR
AFP (ADMINISTRADORAS: 1)				1	$680,000	$0	$0	$680,000
COLFONDOS	231001	800,227,940	6	1	$680,000	$0	$0	$680,000
ARL (ADMINISTRADORAS: 1)				1	$278,400	$0	$0	$278,400
POSITIVA COMPAÑIA DE SEGUROS	14-23	860,011,153	6	1	$278,400	$0	$0	$278,400
EPS (ADMINISTRADORAS: 1)				1	$500,000	$0	$0	$500,000
SALUD TOTAL	EPS002	800,130,907	4	1	$500,000	$0	$0	$500,000
TOTAL				**1**	**$1,458,400**	**$0**	**$0**	**$1,458,400**

Planilla Resumen

DATOS GENERALES DEL APORTANTE

Identificación	dv	Razon Social	Clase Aportante	Sucursal Principal	Direccion	Ciudad-Departamento	Teléfono	Exonerado SENA e ICBF
CC 1067840172		MENDOZA RODRIGUEZ LUIS FERNANDO	INDEPENDIENTE	PRINCIPAL	CL 69 NO. 1C 137	MONTERIA-CORDOBA	7852914	Si

DATOS GENERALES DE LA LIQUIDACION

Periodo		Clave		Tipo	Fecha		Pago		
Pensión	Salud	Pago	Planilla	Planilla	Limite	Pago	Banco	Dias Mora	Valor
2022-08	2022-08	9439758324	9439758324	Y	2022/09/16	2022/09/08	BANCO BOGOTA	0	$1,458,400

LIQUIDACION DETALLADA DE APORTES

EMPLEADO				NOVEDADES																	PENSION				SALUD				CCF				RIESGOS				PARAFISCALES				
No.	Identificación		Nombre	ing	ret	tde	tae	tdp	tap	vsp	cor	vst	sln	ige	lma	vac	avp	vct	irl	vip	Codigo	Días	IBC	Aporte	Codigo	Dias	IBC	Aporte	Codigo	Días	IBC	Aporte	Codigo	Días	IBC	Aporte	Días	IBC	Aporte	Exonerado SENA e ICBF	Total Aportes
1	CC	1067840172	MENDOZA LUIS																		231001	30	$4,000,000	$680,000	EPS002	30	$4,000,000	$500,000		0	$0	$0	14-23	30	$4,000,000	$278,400	0	$0	$0	Si	$1,458,400
Total	**Afiliados(1)**																						$4,000,000	$680,000			$4,000,000	$500,000			$0	$0			$4,000,000	$278,400		$0	$0		$1,458,400

Planilla Resumen

DATOS GENERALES DEL APORTANTE

Identificación	dv	Razon Social	Clase Aportante	Sucursal Principal	Direccion	Ciudad-Departamento	Teléfono	Exonerado SENA e ICBF
CC 1067840172		MENDOZA RODRIGUEZ LUIS FERNANDO	INDEPENDIENTE	PRINCIPAL	CL 69 NO. 1C 137	MONTERIA-CORDOBA	7852914	Si

DATOS GENERALES DE LA LIQUIDACION

Periodo		Clave		Tipo	Fecha		Pago		
Pensión	Salud	Pago	Planilla	Planilla	Limite	Pago	Banco	Días Mora	Valor
2022-08	2022-08	9439758324	9439758324	Y	2022/09/16	2022/09/08	BANCO BOGOTA	0	$1,458,400

RESUMEN DE PAGO

RIESGO	CODIGO	NIT	DV	AFILIADOS	VALOR LIQUIDADO	INTERESES MORA	SALDOS E INCAPACIDADES	VALOR A PAGAR
AFP (ADMINISTRADORAS: 1)				1	$680,000	$0	$0	$680,000
COLFONDOS	231001	800,227,940	6	1	$680,000	$0	$0	$680,000
ARL (ADMINISTRADORAS: 1)				1	$278,400	$0	$0	$278,400
POSITIVA COMPAÑIA DE SEGUROS	14-23	860,011,153	6	1	$278,400	$0	$0	$278,400
EPS (ADMINISTRADORAS: 1)				1	$500,000	$0	$0	$500,000
SALUD TOTAL	EPS002	800,130,907	4	1	$500,000	$0	$0	$500,000
TOTAL				**1**	**$1,458,400**	**$0**	**$0**	**$1,458,400**

Planilla Resumen

DATOS GENERALES DEL APORTANTE

Identificación	dv	Razon Social	Clase Aportante	Sucursal Principal	Direccion	Ciudad-Departamento	Teléfono	Exonerado SENA e ICBF
CC 1067840172		MENDOZA RODRIGUEZ LUIS FERNANDO	INDEPENDIENTE	PRINCIPAL	CL 69 NO. 1C 137	MONTERIA-CORDOBA	7852914	Si

DATOS GENERALES DE LA LIQUIDACION

Periodo		Clave		Tipo	Fecha		Pago		
Pensión	Salud	Pago	Planilla	Planilla	Limite	Pago	Banco	Dias Mora	Valor
2021-10	2021-10	9426650954	9426650954	I	2021/11/18	2021/11/09	BANCO BOGOTA	0	$709,200

LIQUIDACION DETALLADA DE APORTES

EMPLEADO				NOVEDADES																	PENSION				SALUD				CCF				RIESGOS				PARAFISCALES				
No.	Identificación		Nombre	ing	ret	tde	tae	tdp	tap	vsp	cor	vst	sln	ige	lma	vac	avp	vct	irl	vip	Codigo	Días	IBC	Aporte	Codigo	Dias	IBC	Aporte	Codigo	Días	IBC	Aporte	Codigo	Días	IBC	Aporte	Días	IBC	Aporte	Exonerado SENA e ICBF	Total Aportes
1	CC	1067840172	MENDOZA LUIS																		231001	30	$2,000,000	$320,000	EPS002	30	$2,000,000	$250,000		0	$0	$0	14-23	30	$2,000,000	$139,200	0	$0	$0	Si	$709,200
Total	**Afiliados(1)**																						$2,000,000	$320,000			$2,000,000	$250,000			$0	$0			$2,000,000	$139,200		$0	$0		$709,200

Planilla Resumen

DATOS GENERALES DEL APORTANTE

Identificación	dv	Razon Social	Clase Aportante	Sucursal Principal	Direccion	Ciudad-Departamento	Teléfono	Exonerado SENA e ICBF
CC 1067840172		MENDOZA RODRIGUEZ LUIS FERNANDO	INDEPENDIENTE	PRINCIPAL	CL 69 NO. 1C 137	MONTERIA-CORDOBA	7852914	Si

DATOS GENERALES DE LA LIQUIDACION

Periodo		Clave		Tipo	Fecha		Pago		
Pensión	Salud	Pago	Planilla	Planilla	Limite	Pago	Banco	Dias Mora	Valor
2021-10	2021-10	9426650954	9426650954	I	2021/11/18	2021/11/09	BANCO BOGOTA	0	$709,200

RESUMEN DE PAGO

RIESGO	CODIGO	NIT	DV	AFILIADOS	VALOR LIQUIDADO	INTERESES MORA	SALDOS E INCAPACIDADES	VALOR A PAGAR
AFP (ADMINISTRADORAS: 1)				1	$320,000	$0	$0	$320,000
COLFONDOS	231001	800,227,940	6	1	$320,000	$0	$0	$320,000
ARL (ADMINISTRADORAS: 1)				1	$139,200	$0	$0	$139,200
POSITIVA COMPAÑIA DE SEGUROS	14-23	860,011,153	6	1	$139,200	$0	$0	$139,200
EPS (ADMINISTRADORAS: 1)				1	$250,000	$0	$0	$250,000
SALUD TOTAL	EPS002	800,130,907	4	1	$250,000	$0	$0	$250,000
TOTAL				**1**	**$709,200**	**$0**	**$0**	**$709,200**

Planilla Resumen

DATOS GENERALES DEL APORTANTE

Identificación	dv	Razon Social	Clase Aportante	Sucursal Principal	Direccion	Ciudad-Departamento	Teléfono	Exonerado SENA e ICBF
CC 1067840172		MENDOZA RODRIGUEZ LUIS FERNANDO	INDEPENDIENTE	PRINCIPAL	CL 69 NO. 1C 137	MONTERIA-CORDOBA	7852914	Si

DATOS GENERALES DE LA LIQUIDACION

Periodo		Clave		Tipo	Fecha		Pago		
Pensión	Salud	Pago	Planilla	Planilla	Limite	Pago	Banco	Dias Mora	Valor
2022-09	2022-09	9441346771	9441346771	Y	2022/10/19	2022/10/13	BANCO BOGOTA	0	$1,458,400

LIQUIDACION DETALLADA DE APORTES

EMPLEADO				NOVEDADES																	PENSION				SALUD				CCF				RIESGOS				PARAFISCALES				
No.	Identificación		Nombre	ing	ret	tde	tae	tdp	tap	vsp	cor	vst	sln	ige	lma	vac	avp	vct	irl	vip	Codigo	Días	IBC	Aporte	Codigo	Dias	IBC	Aporte	Codigo	Días	IBC	Aporte	Codigo	Días	IBC	Aporte	Días	IBC	Aporte	Exonerado SENA e ICBF	Total Aportes
1	CC	1067840172	MENDOZA LUIS																		231001	30	$4,000,000	$680,000	EPS002	30	$4,000,000	$500,000		0	$0	$0	14-23	30	$4,000,000	$278,400	0	$0	$0	Si	$1,458,400
Total	**Afiliados(1)**																						$4,000,000	$680,000			$4,000,000	$500,000			$0	$0			$4,000,000	$278,400		$0	$0		$1,458,400

Planilla Resumen

DATOS GENERALES DEL APORTANTE

Identificación	dv	Razon Social	Clase Aportante	Sucursal Principal	Direccion	Ciudad-Departamento	Teléfono	Exonerado SENA e ICBF
CC 1067840172		MENDOZA RODRIGUEZ LUIS FERNANDO	INDEPENDIENTE	PRINCIPAL	CL 69 NO. 1C 137	MONTERIA-CORDOBA	7852914	Si

DATOS GENERALES DE LA LIQUIDACION

Periodo		Clave		Tipo	Fecha		Pago		
Pensión	Salud	Pago	Planilla	Planilla	Limite	Pago	Banco	Dias Mora	Valor
2022-09	2022-09	9441346771	9441346771	Y	2022/10/19	2022/10/13	BANCO BOGOTA	0	$1,458,400

RESUMEN DE PAGO

RIESGO	CODIGO	NIT	DV	AFILIADOS	VALOR LIQUIDADO	INTERESES MORA	SALDOS E INCAPACIDADES	VALOR A PAGAR
AFP (ADMINISTRADORAS: 1)				1	$680,000	$0	$0	$680,000
COLFONDOS	231001	800,227,940	6	1	$680,000	$0	$0	$680,000
ARL (ADMINISTRADORAS: 1)				1	$278,400	$0	$0	$278,400
POSITIVA COMPAÑIA DE SEGUROS	14-23	860,011,153	6	1	$278,400	$0	$0	$278,400
EPS (ADMINISTRADORAS: 1)				1	$500,000	$0	$0	$500,000
SALUD TOTAL	EPS002	800,130,907	4	1	$500,000	$0	$0	$500,000
TOTAL				**1**	**$1,458,400**	**$0**	**$0**	**$1,458,400**

Planilla Resumen

DATOS GENERALES DEL APORTANTE

Identificación	dv	Razon Social	Clase Aportante	Sucursal Principal	Direccion	Ciudad-Departamento	Teléfono	Exonerado SENA e ICBF
CC 1067840172		MENDOZA RODRIGUEZ LUIS FERNANDO	INDEPENDIENTE	PRINCIPAL	CL 69 NO. 1C 137	MONTERIA-CORDOBA	7852914	Si

DATOS GENERALES DE LA LIQUIDACION

Periodo		Clave		Tipo	Fecha		Pago		
Pensión	Salud	Pago	Planilla	Planilla	Limite	Pago	Banco	Dias Mora	Valor
2022-11	2022-11	9443896845	9443896845	I	2022/12/19	2022/12/07	BANCO BOGOTA	0	$1,458,400

LIQUIDACION DETALLADA DE APORTES

EMPLEADO				NOVEDADES																	PENSION				SALUD				CCF				RIESGOS				PARAFISCALES				
No.	Identificación		Nombre	ing	ret	tde	tae	tdp	tap	vsp	cor	vst	sln	ige	lma	vac	avp	vct	irl	vip	Codigo	Días	IBC	Aporte	Codigo	Dias	IBC	Aporte	Codigo	Días	IBC	Aporte	Codigo	Días	IBC	Aporte	Días	IBC	Aporte	Exonerado SENA e ICBF	Total Aportes
1	CC	1067840172	MENDOZA LUIS																		231001	30	$4,000,000	$680,000	EPS002	30	$4,000,000	$500,000		0	$0	$0	14-23	30	$4,000,000	$278,400	0	$0	$0	Si	$1,458,400
Total	**Afiliados(1)**																						$4,000,000	$680,000			$4,000,000	$500,000			$0	$0			$4,000,000	$278,400		$0	$0		$1,458,400

Planilla Resumen

DATOS GENERALES DEL APORTANTE

Identificación	dv	Razon Social	Clase Aportante	Sucursal Principal	Direccion	Ciudad-Departamento	Teléfono	Exonerado SENA e ICBF
CC 1067840172		MENDOZA RODRIGUEZ LUIS FERNANDO	INDEPENDIENTE	PRINCIPAL	CL 69 NO. 1C 137	MONTERIA-CORDOBA	7852914	Si

DATOS GENERALES DE LA LIQUIDACION

Periodo		Clave		Tipo	Fecha		Pago		
Pensión	Salud	Pago	Planilla	Planilla	Limite	Pago	Banco	Días Mora	Valor
2022-11	2022-11	9443896845	9443896845	I	2022/12/19	2022/12/07	BANCO BOGOTA	0	$1,458,400

RESUMEN DE PAGO

RIESGO	CODIGO	NIT	DV	AFILIADOS	VALOR LIQUIDADO	INTERESES MORA	SALDOS E INCAPACIDADES	VALOR A PAGAR
AFP (ADMINISTRADORAS: 1)				1	$680,000	$0	$0	$680,000
COLFONDOS	231001	800,227,940	6	1	$680,000	$0	$0	$680,000
ARL (ADMINISTRADORAS: 1)				1	$278,400	$0	$0	$278,400
POSITIVA COMPAÑIA DE SEGUROS	14-23	860,011,153	6	1	$278,400	$0	$0	$278,400
EPS (ADMINISTRADORAS: 1)				1	$500,000	$0	$0	$500,000
SALUD TOTAL	EPS002	800,130,907	4	1	$500,000	$0	$0	$500,000
TOTAL				**1**	**$1,458,400**	**$0**	**$0**	**$1,458,400**