

PLANTA

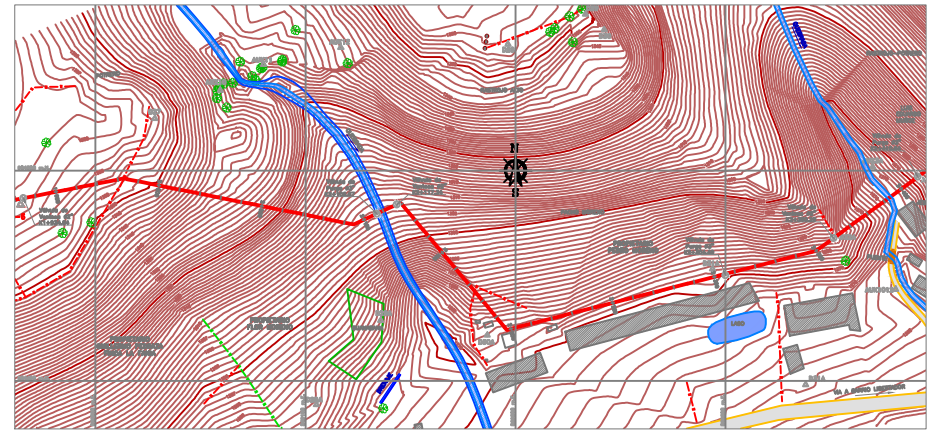

PLANTA

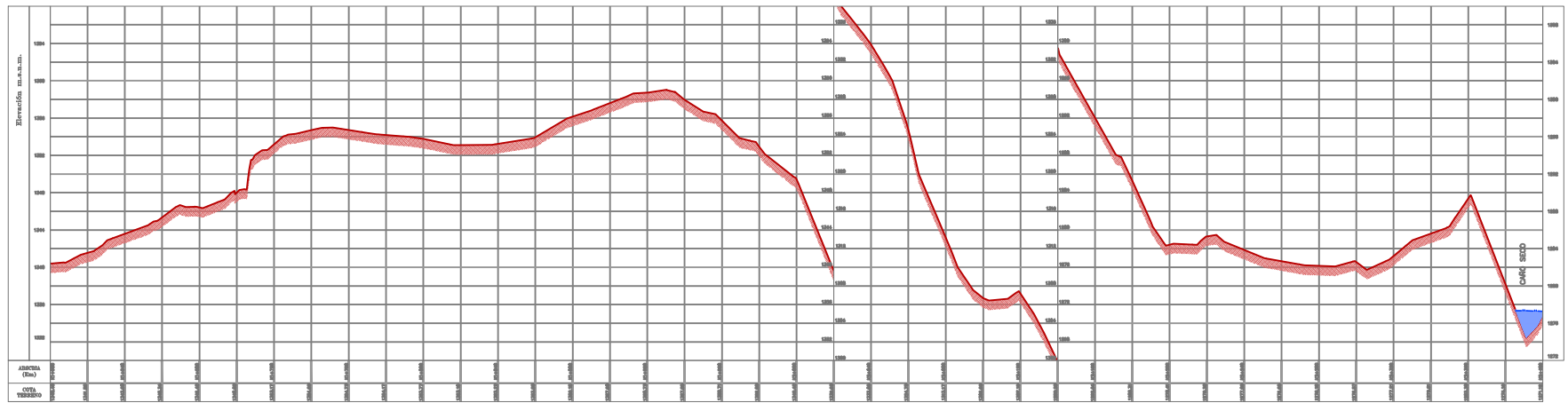

PERFIL LONGITUDINAL

CONVENCIONES TOPOGRÁFICAS			
---	Cerco	▲	Punto de Ojo
---	Límite	▲	Dallo
---	Quadrado	▲	Rufo
---	RD	▲	Caja
---	Calle	▲	Alfard
---	Terrazo Natural	▲	Purga
---	Corre Intermedio	▲	Vertice
---	Condición Propuesta	▲	Puente energía
---	Via en Afriado	▲	Puente tallado
---	Puente	▲	Puente Alumbrao
---		▲	Caja

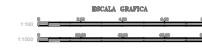

EMPRESA CONTRATANTE

EMPRESA BAGUERENA DE ACUEDUCTO Y ALCANTARILLADO
IBAL S.A. ESP OFICIAL

CONSULTOR CONTRATISTA

Compañía de proyectos técnicos s.a.

CONTRATO N° 0046 DE ABRIL DE 2013

CONSULTORIA PARA CONCRETAR LAS ALTERNATIVAS PARA DAR SOLUCIÓN A LA PROBLEMÁTICA DEL SERVICIO DE ACUEDUCTO EN LA CIUDAD DE BAGUE, DEBIDO A LAS REITERADAS SUSPENSIÓNES DE CAPTACIÓN ANTE LOS INCREMENTOS DE TURBIEDAD EN EL RIO CONEMBA, PERMITIENDO GARANTIZAR LA CONTINUIDAD EN LA OPERACIÓN DEL SISTEMA DE ACUEDUCTO Y EL ABASTECIMIENTO DE AGUA POTABLE A LA POBLACIÓN BAGUERENA A CARGO DEL IBAL S.A. ESP. OFICIAL.

CONSULTOR:

REVISÓ: ANDRÉS A. GARCÍA
P. F. 0000 000

APROBÓ: OSCAR PÉREZ
P. F. 0000 000

INTERVENTORA:

REVISÓ: OSCAR PÉREZ
P. F. 0000 000

APROBÓ: OSCAR PÉREZ
P. F. 0000 000

MODIFICACIONES		
FECHA	DESCRIPCIÓN	REVISO

TOPOGRAFÍA Y DIBUJO

PROYECCIÓN: DATUM BOOTH WIGNA

PROYECTO: ESTUDIO DE FUENTES ALTERNATIVAS-ACUEDUCTO DE BAGUE

CONTIENE: NUEVO SISTEMA DE LA QUEBRADA CAY
CORREDOR PARA CONDUCCIÓN A PTAP LA POLA
PLANTA PERFIL K1+600 - K2+400

FECHA: NOVIEMBRE DE 2013

ESCALA: HCR: 1:1.000
VERT: 1:200

PLANO No:

CA-TOP-05

ARCHIVO: