



CONSULTORÍA:



DISEÑO ESTRUCTURAL:

Ivan Mauricio Guevara
M.P. 252028-1474 CND

REVISÓ:

Carlos Giraldo
M.P. 17935 CND

APROBÓ:

Carlos Giraldo
M.P. 17935 CND

INTERVENTORÍA:

Manoy Ingeniería
Jame Mora Ramírez
M.P. 5408 CND

REFERENCIAS TOPOGRÁFICAS

OBSERVACIONES O MODIFICACIONES	
FECHA	NO

NOTAS:

- 1- VER NOTAS GENERALES EN PLANO N°1
- 2- LA CAJA DE SALIDA ES EXISTENTE Y SE UTILIZARÁ LA MISMA ESTRUCTURA CON NUEVOS ACCESORIOS

NOTA:
LA CIMENTACIÓN DEBE SER REVISADA Y APROBADA POR EL INGENIERO GEOTECNISTA SIN ESTA APROBACIÓN NO TIENE VALOR.
Vº

DISEÑO

PROYECTO:

CONSULTORIA DE DIAGNOSTICO Y EVALUACION INTEGRAL PARA LA PUESTA EN OPERACION DEL ACUEDUCTO REGIONAL LA MESA ANAPONIMA DEL DEPARTAMENTO DE CUNDINAMARCA, EN SUS DIFERENTES FASES

CONTENIDO:

FORMALETA Y REFUERZO DE TANQUE DE ALMACENAMIENTO

PLANO ESTRUCTURAL

FECHA:	13/01/2014	PLANO N°:	12
ESCALAS:	INDICADAS	DE	13
ARCHIVO:	331-(10-11)-EST-CAM-DET-V1.3.dwg	VERSIÓN:	0
CÓDIGO:	C320-ACDISCAMQUI-1-V0		

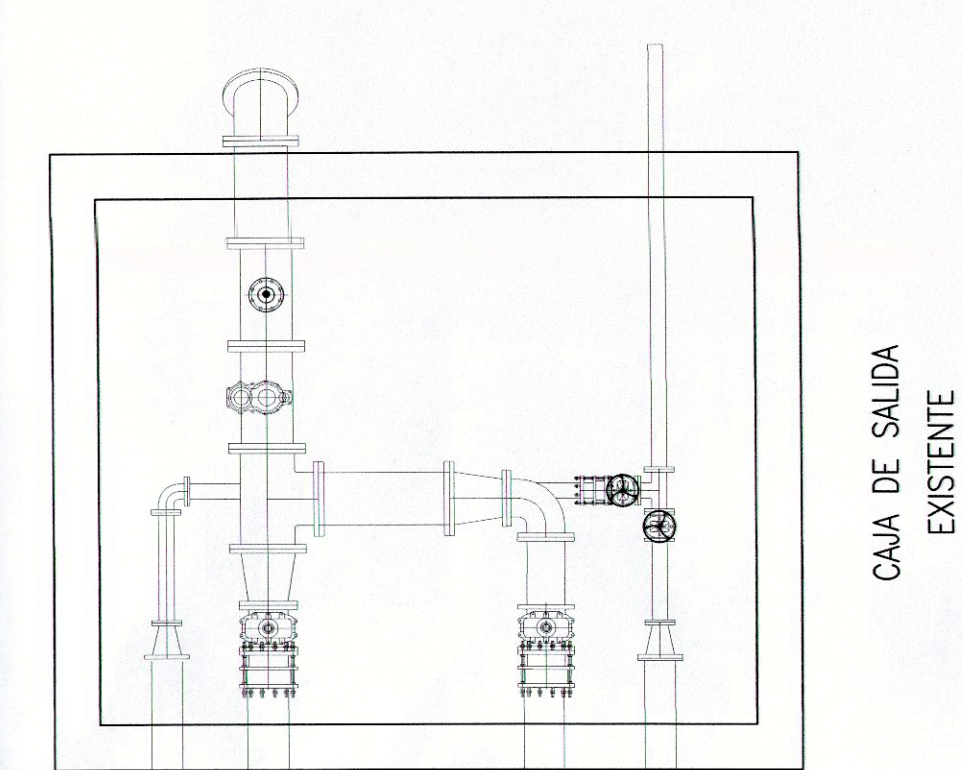

TANQUE DE ALMACENAMIENTO EXISTENTE

TANQUE DE ALMACENAMIENTO EXISTENTE

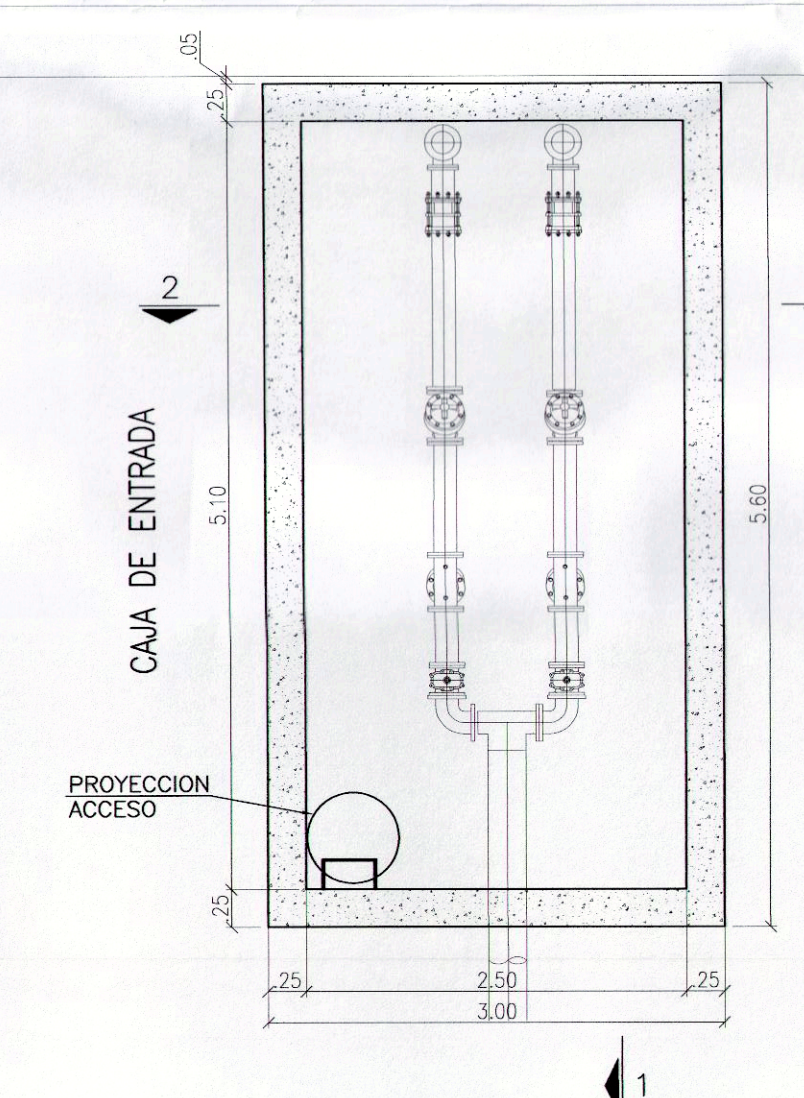
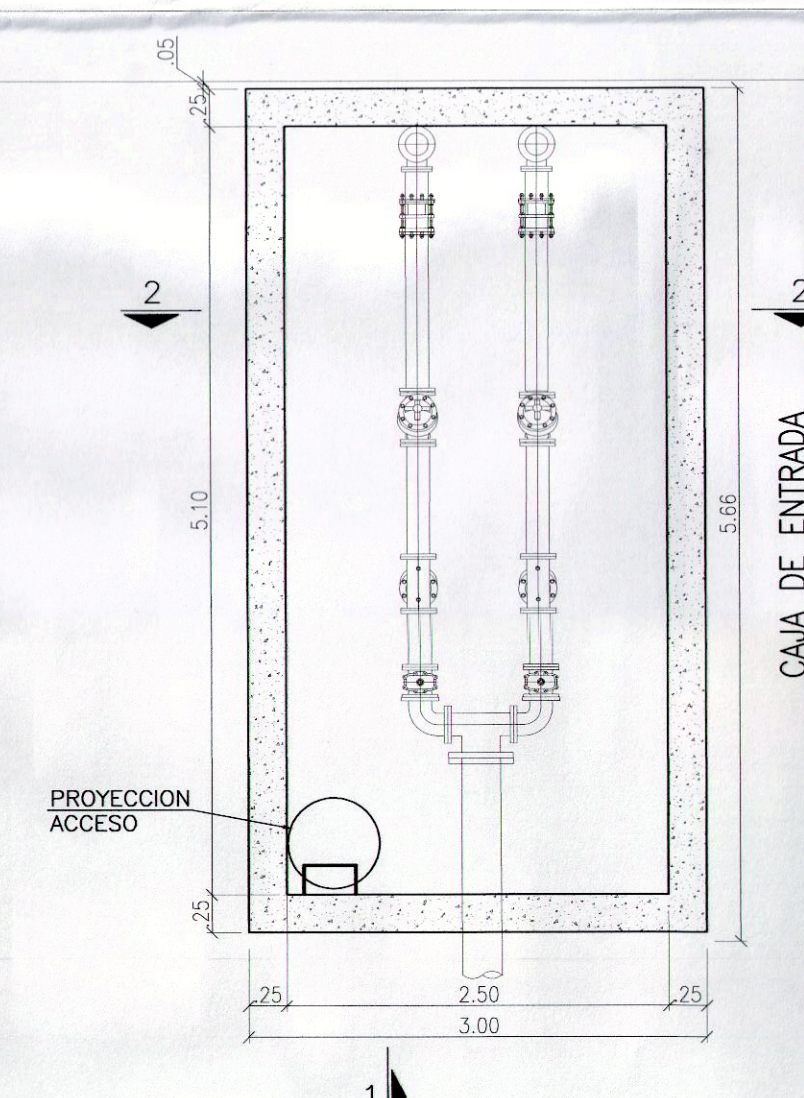
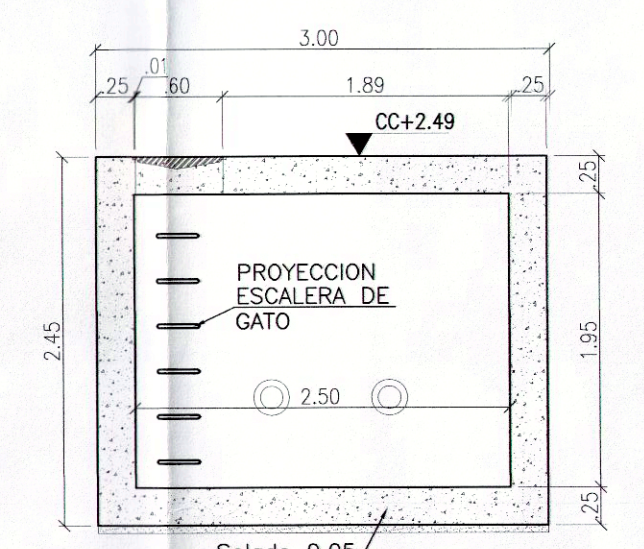
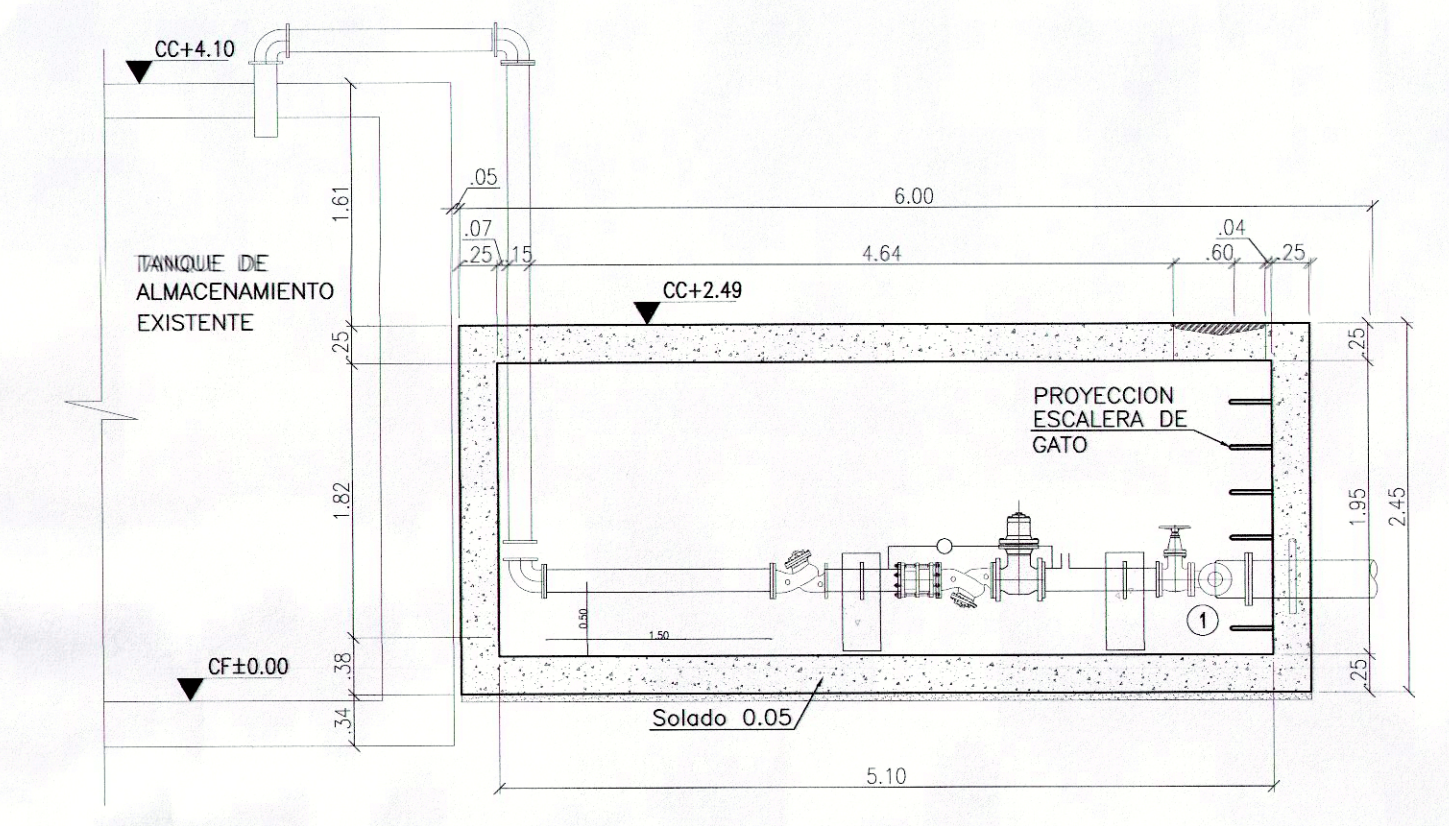

PLANTA TANQUE DE ALMACENAMIENTO CAJAS DE ENTRADA Y SALIDA ESCALA 1:50

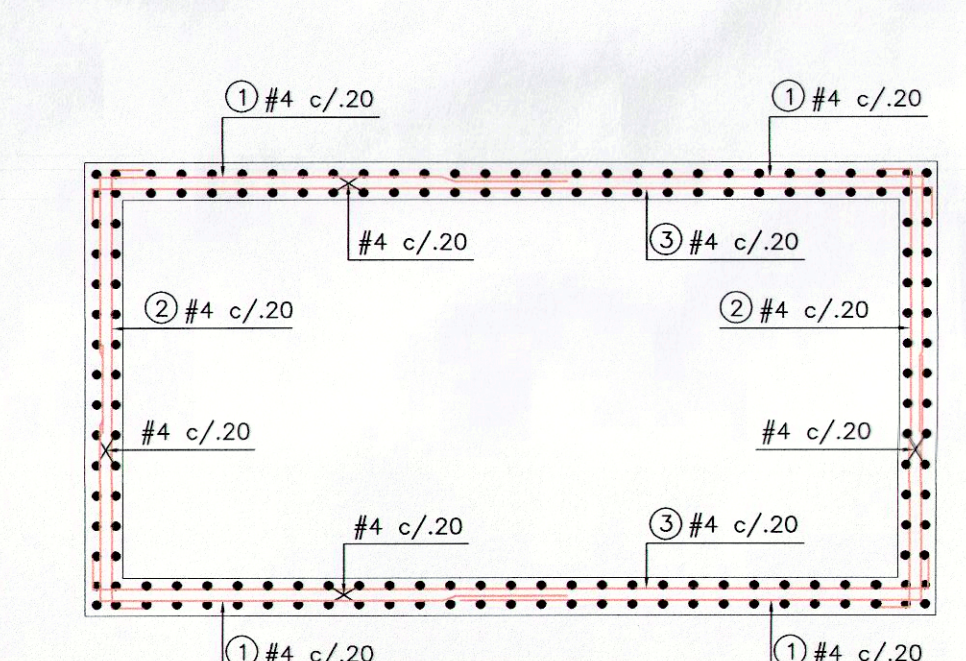

REFUERZO PLANTA CAJA DE ENTRADA ESCALA 1:50

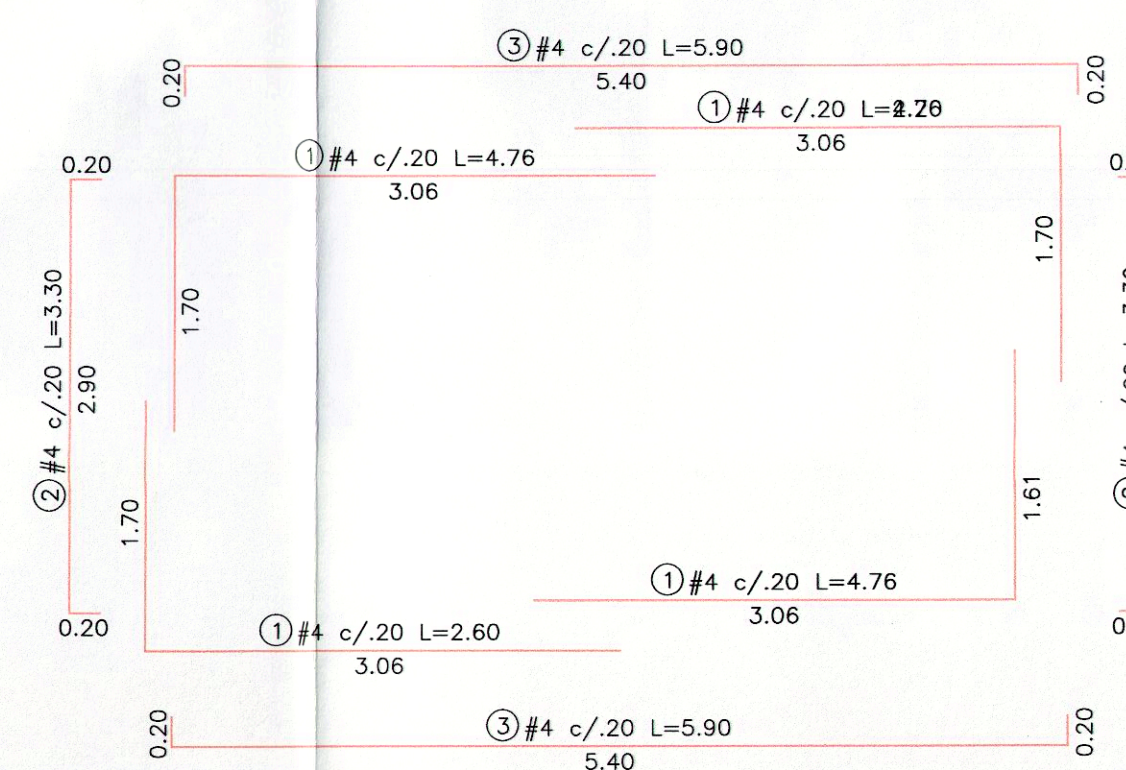

REFUERZO CORTE 1-1 ESCALA 1:50

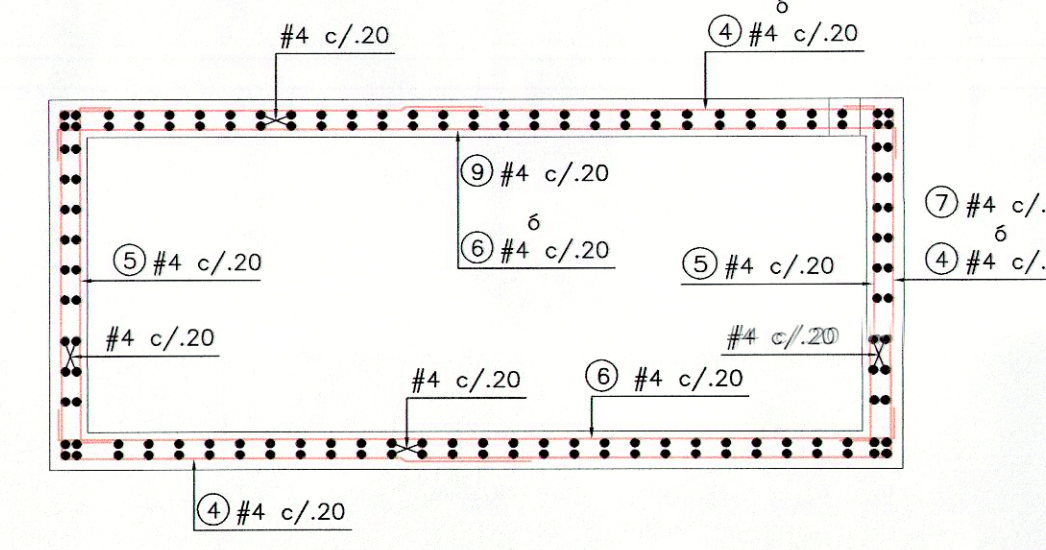

REFUERZO CORTE 2-2 ESCALA 1:50

