

PLANTA
ESCALA 1:20000

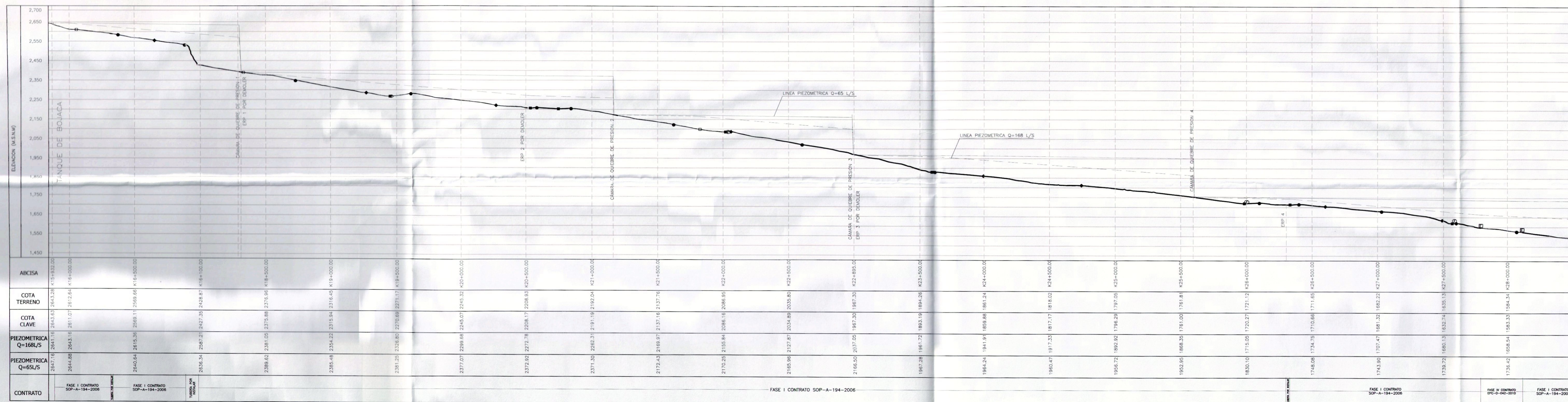

PERFIL
ESCALA H 1:15000
ESCALA V 1:25000

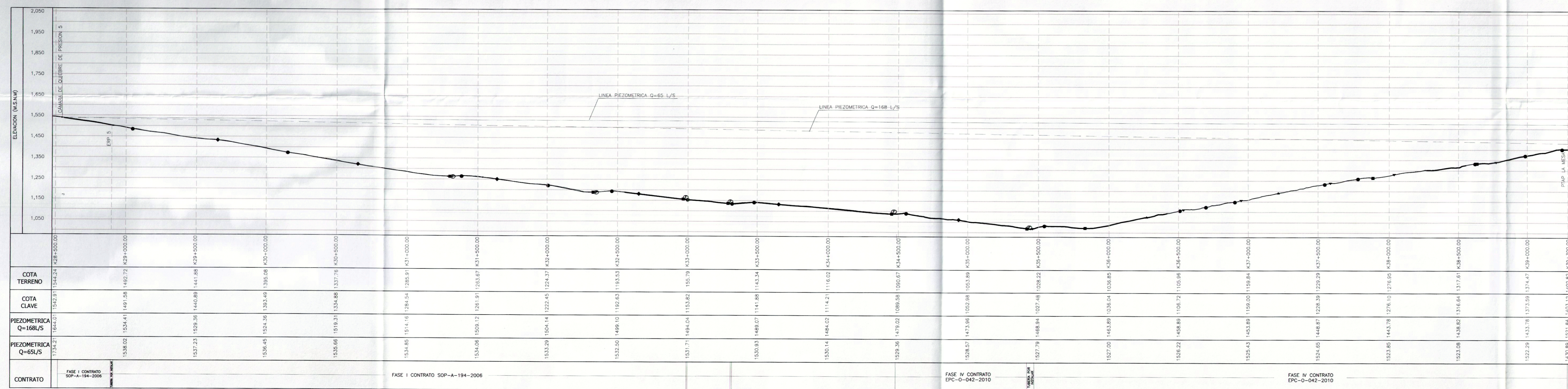

PERFIL
ESCALA H 1:10000
ESCALA V 1:20000

CONSULTORIA:
IEH GRUCON S.A.

DISEÑO:
Arquitecta Madrigal S.
Ana María Madrigal S.
M.P. 25202-276677 CND

REVISÓ:
José Eduardo Estévez V.
M.P. 25202-278028 CND

APROBÓ:
Germán Andrés Naranjo Facini
M.P. No 25202-096074 CND

INTERVENTORIA:
Mario Inghierro
Jaime Mora Ramirez
M.P. 5408 CND

REFERENCIAS TOPOGRAFICAS

OBSERVACIONES O MODIFICACIONES

FECHA	No.	CONVENCIÓN	OBSERVACIÓN
30/03/2014	1	Convenções	
06/03/2014	2	Localización acueducto	
09/03/15	3	LINEA PIEZOMETRICA Q=65/L/S Y Q=168/L/S	

- CONVENCIÓNES**
- TERRENO
 - TUBERIA EXISTENTE
 - TUBERIA POR INSTALAR
 - TUBERIA POR RENSTALAR
 - QUEBRADAS, ROS Y DRENALIS
 - LINEA PIEZOMETRICA 168 L/S
 - LINEA PIEZOMETRICA 65/L/S
 - EMPATE
 - PUNTO GPS
 - VENTOSA
 - VENTOSA
 - VÁLVULA DE CHEQUEO
 - VÁLVULA CRÍTICA O SIMILAR
 - FILTRO
 - PURGA DISIPADORA
 - VÁLVULA DE CHEQUEO

NOTAS:
1. EL LEVANTAMIENTO TOPOGRAFICO DESDE EL K+35+500 HASTA LA PTAP LA MESA ES TOMADO DE LOS LEVANTAMIENTOS TOPOGRAFICOS REALIZADOS POR EL CONTRATISTA DE FASE IV

DISEÑO

PROYECTO:
CONSULTORIA DE DIAGNÓSTICO Y EVALUACIÓN INTEGRAL PARA LA PUESTA EN OPERACIÓN DEL ACUEDUCTO REGIONAL LA MESA ANEXIONA DEL DEPARTAMENTO DE CUNDINAMARCA, EN SUS DIFERENTES FASES

CONTEUDO:
CONDUCCION TANQUE BOJACA - PTAP LA MESA
PLANTA-PERFIL
K15+032 - K38+300

PLANO ACUEDUCTO

FECHA: 14/11/2014	PLANO No.:
ESCALAS: INDICADAS	3 DE 32
ARCHIVO: C320-ACUISELOC-03-32-V2-DSL-V2.dwg	VERSION: 2