

**CONVENCIONES GENERALES**

- Vía
- Cerca
- Quebrada
- Caña
- Curva Redonda
- Curva Intermedia
- Puente
- Casa
- Dirección de flujo
- PZ 00
- Pozo existente
- Cabezal de descarga
- Pozo inicial existente
- Longitud-Diámetro-Tipo-Pendiente
- Sumidero existente
- Conexion de sumidero a la red
- TRAM EXISTENTE
- TRAMO NUEVO (Ver convenciones TUBERIA)

**CONVENCIONES TUBERIA PROYECTADA**

- PVC 8"
- PVC 10"
- PVC 12"
- PVC 15"
- PVC 18"
- PVC 20"
- PVC 24"
- PVC 30"
- PVC 36"
- PVC 42"

**COTAS POZO**

CR=RASANTE  
CB=BATEA

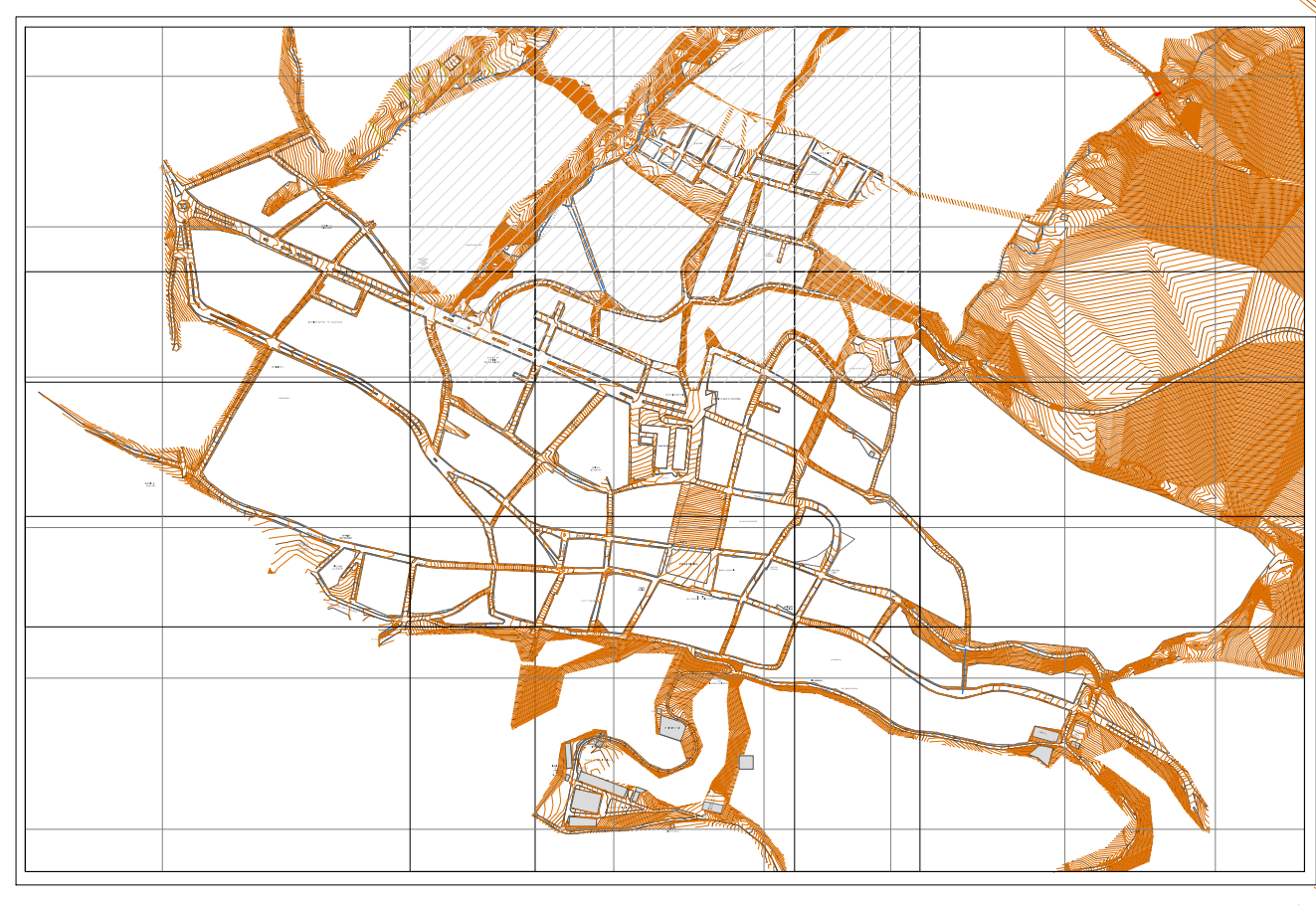

**PLANTA RED DE ALCANTARILLADO EXISTENTE**  
esc 1:750

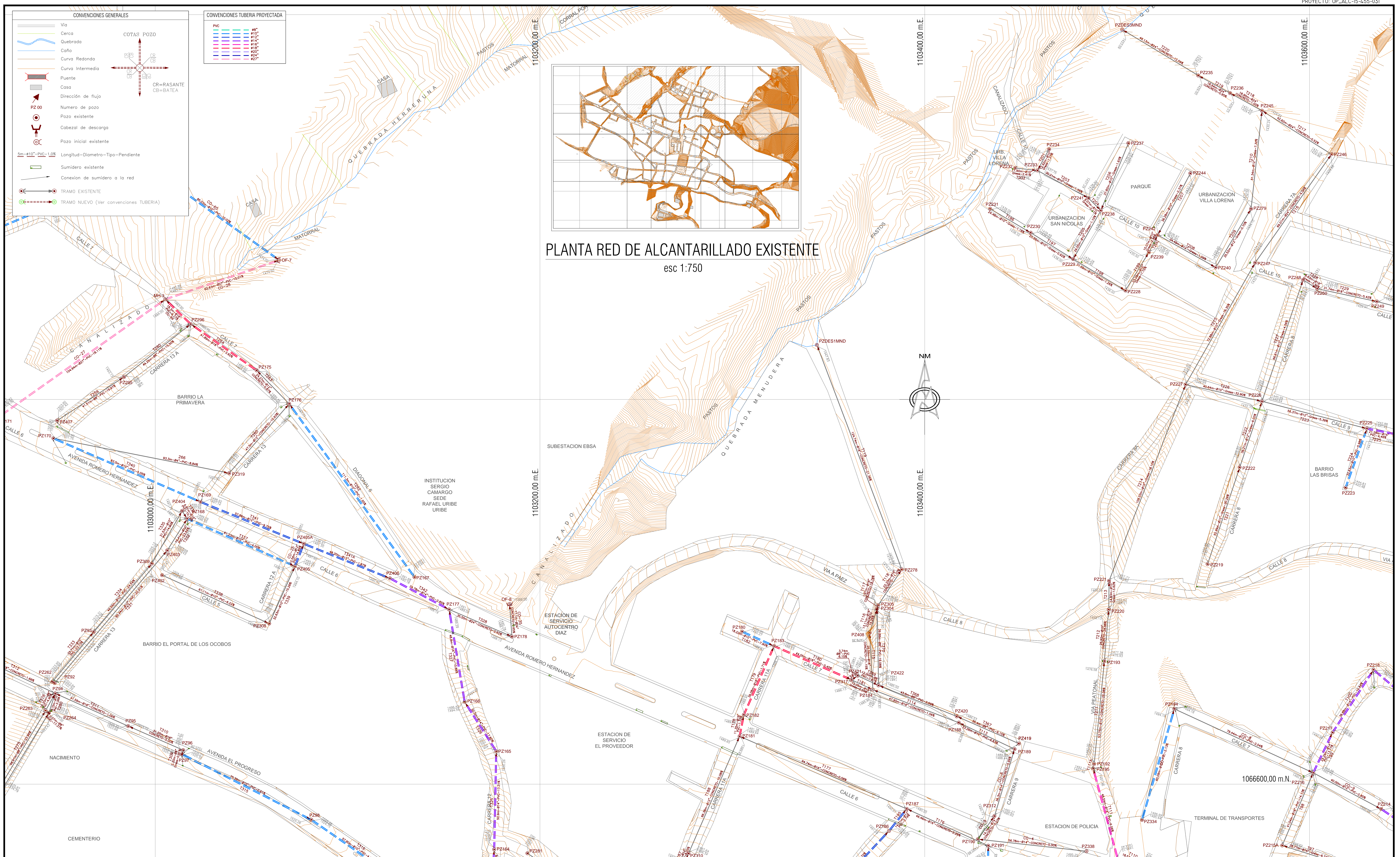

**APROBÓ:**  
ING. LUIS ENRIQUE MORENO MORENO  
M.P. 1523749069 BYC

**DISEÑO:**  
ING. ANDREA FERNANDA MANOSALVA CASTRO  
M.P. 15237-199720 BYC

**SUPERVISOR(A):**  
ING. ADRIANA INES GAITAN SUÁREZ  
M.P. 15237-34986 BYC

**REVISÓ:**  
ING. JULIAN ALBERTO BAYONA ROMERO  
M.P. 15236119726 BYC

MODIFICACIONES			
FECHA	MODIFICACION	NOMBRE ING. RESPONSABLE	FIRMA

CONSTRUCCION INTERCEPTOR Y OPTIMIZACION DEL SISTEMA DE ALCANTARILLADO COMBINADO DEL MUNICIPIO DE MIRAFLORES

**DEPARTAMENTO BOYACA**

**MUNICIPIO DE MIRAFLORES**

Contiene : PLANTA RED DE ALCANTARILLADO PROYECTADO

Alcance : CONSTRUCCION SISTEMA DE ALCANTARILLADO

Escala : 1:750

Dibujo: Doris Amanda Rizo C.

Nombre del Archivo: 24 al 32. planta alc. proyectado.dwg

PROYECTO: OP\_ALC-15-455-031

FECHA: FEBRERO / 2015

PLANO No. HID 23/39