

GPS -SU-T-30

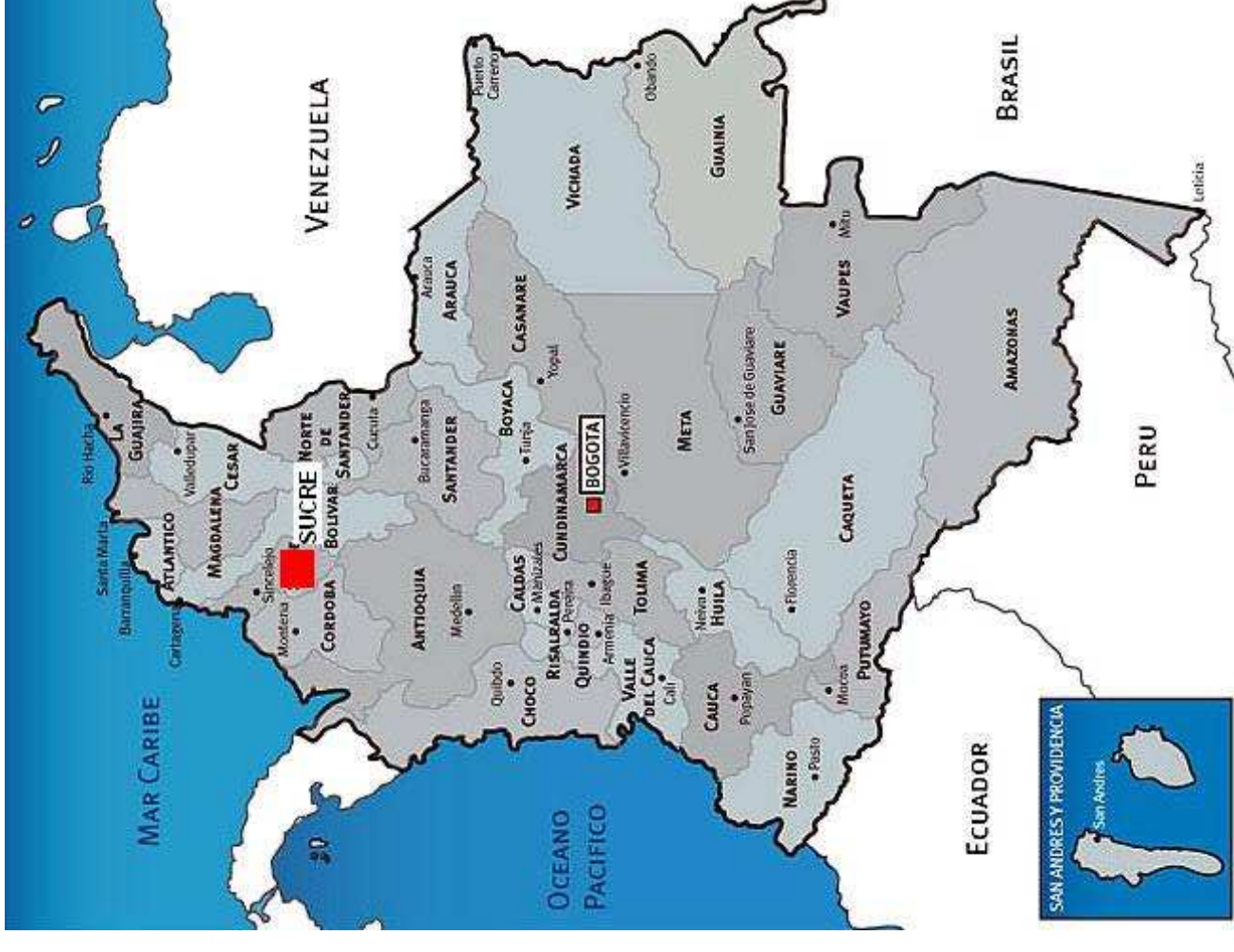
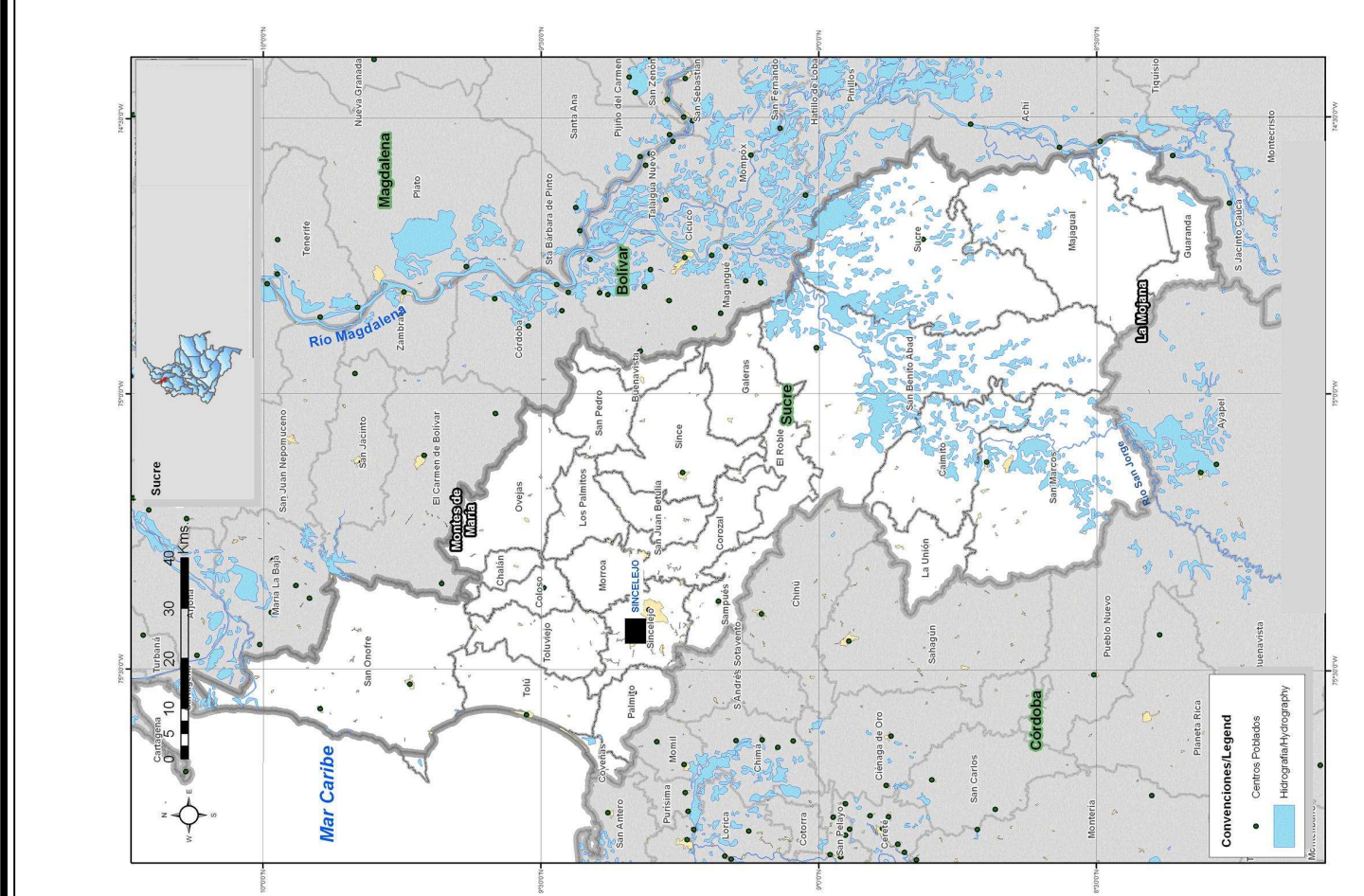

N=1,524,000

N=1,523,500

E=866,000

E=866,500

E=867,000

P1

P2

P3

P4

P5

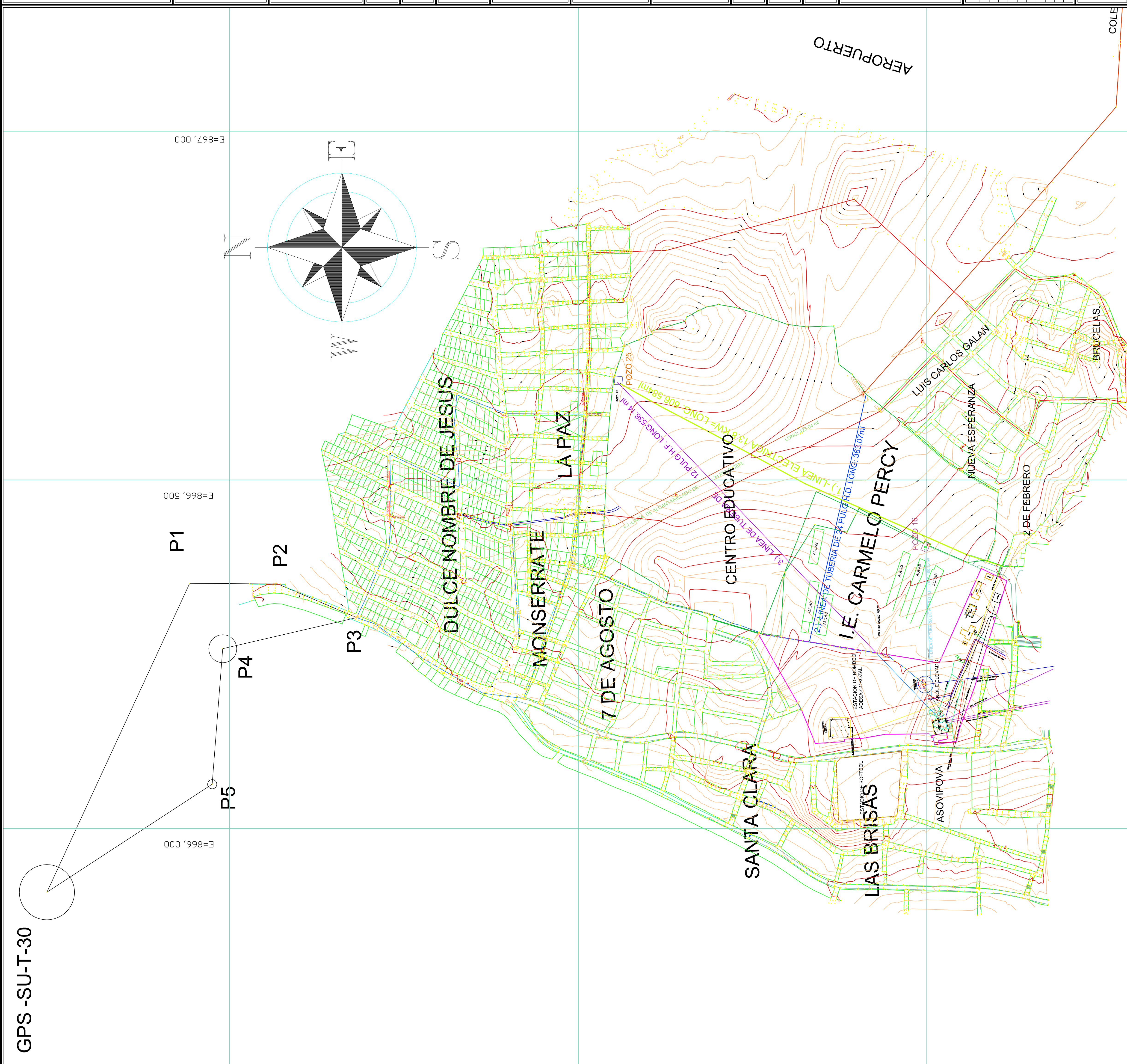
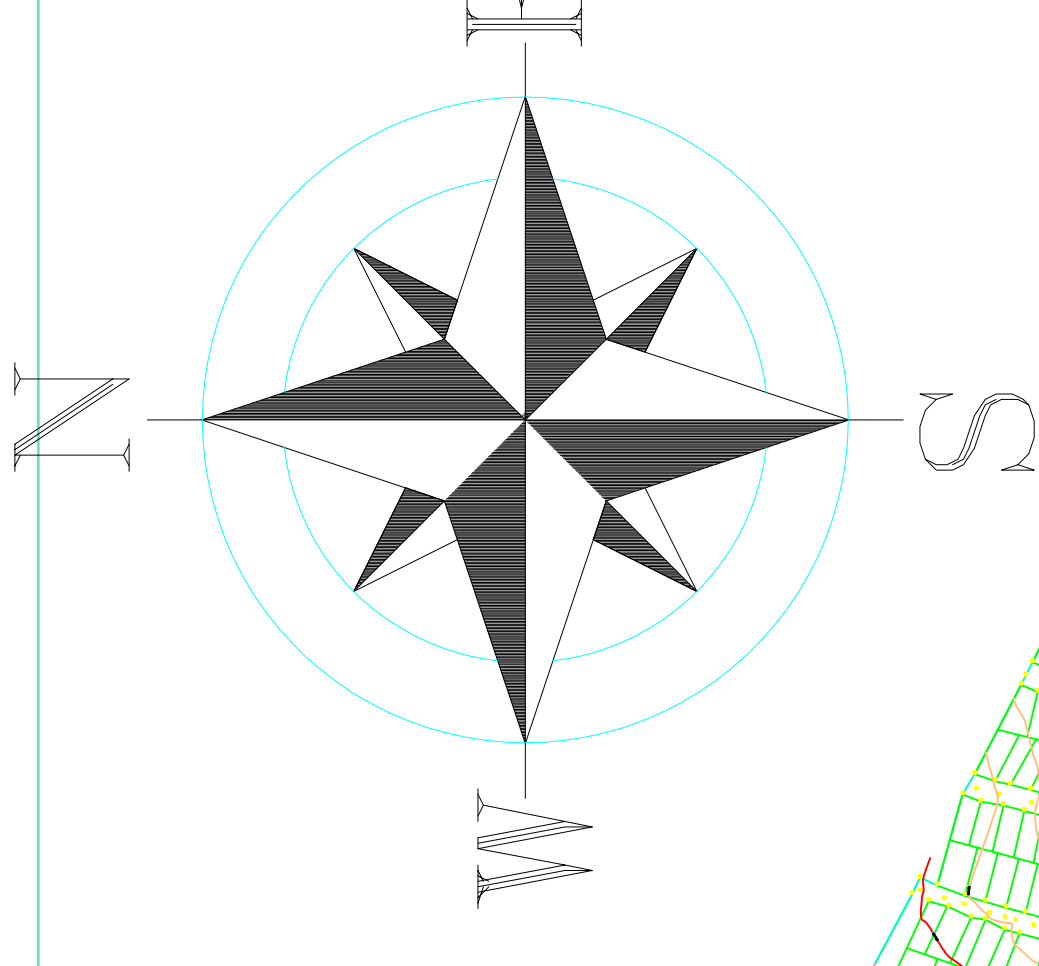

PROYECTO:  
SUMINISTRO E INSTALACIÓN DE LAS  
ESTRUCTURAS PARA LA OBRAS DE  
ABASTECIMIENTO DE AGUA POTABLE  
EN LOS BARRIOS GALAN,  
BRUSCELAS, NUEVA ESPERANZA,  
SAGRADO CORAZÓN, LAS DELICIAS Y  
CARTAGENA DE INDIAS DEL  
MUNICIPIO DE COROZAL.

CONTENIDO:  
LEVANTAMIENTO TOPOGRAFICO DE LA ZONA DEL  
ABASTECIMIENTO DE AGUA POTABLE PARA  
LOS BARRIOS GALAN, BRUSCELAS,  
NUEVA ESPERANZA, LAS DELICIAS Y  
CARTAGENA DE INDIAS DEL MUNICIPIO DE  
COROZAL.

PLANO No:  
CAC-485-13-PA TOPOGRAFIA REV 2

ESCALA:  
1:1000

FECHA:  
Abril de 2015

FUENTE:  
1 DE 1

PROYECTISTA:  
Juan Pablo Muñoz Del León

MP:  
2202204370ND

REVISOR:  
Alvaro Salgado F.

MP:  
2202163040CR

DISEÑADOR:  
William Zamora C.

MP:  
01-002 CPNT

DIBUJANTE:  
William Zamora C.

ARCHIVO:  
CAC-485-13-PA TOPOGRAFICO

NOTAS:  
➤ Cambiar cambio o modificación de las obras de  
seguridad por el filtro de la tubería.  
➤ Cambiar datos consultar las especificaciones técnicas del  
proyecto.

CONVENCIONES:

Linea Electrica
Linea de Tuberia
Linea de Tuberia de Agua
Linea de Tuberia de Agua Frio

MODIFICACION:

Nº	FECHA	POR	MODIFICACION
1	22/09/2012	WZC	Activo de Creación
2	22/10/2012	WZC	Activo para Primera Revisión
3	14/10/2014	WZC	Activo para Segunda Revisión
4	11/03/2015	WZC	Activo para Tercera Revisión
5	30/04/2015	WZC	Activo para Construcción
6			
7			
8			

AGUAS DE LA SABANA S.A. E.P. SE RESERVA LOS  
DERECHOS DE AUTOR DE ESTOS DISEÑOS Y SUS PARTES.  
SE PROHIBE SU REPRODUCCION TOTAL O PARCIAL SIN  
AUTORIZACION. [Codigo: FR -368 Revisión: 01]