

LOCALIZACION GENERAL
IMPULSION DE AGUA
RESIDUAL EBAR CUENCA No2 -LAGUNAS DE
OXIDACION Ø355mm PEAD
MUNDO FELIZ
MUNICIPIO DE GALAPA GALAPA



CONVENCIONES
Ø355mm PEAD



PROYECTO:
**SISTEMA DE
ALCANTARILLADO
URBANIZACION
MUNDO FELIZ
ETAPA II**
MUNICIPIO DE GALAPA
DEPARTAMENTO DEL
ATLANTICO

CONTIENE:
INTEGRAIDAD DEL PROYECTO

LOCALIZACION:
SECTOR MUNDO FELIZ

RUTA DIGITAL: \\UEBRE\Disenos\Planos
P14-0010-AL-04-SN-01-R0.dwg
LAYOUT: **PLANO I**

ESCALA: INDICADAS FECHA: 4/12/2013

PLANO: **ALC** DE **OI-OI**

APROBADO ING: **JUAN ACOSTA SALAZAR**
MATRICULA N°: **0520213289 Ant.**
FIRMA:

REVISOR ING: **LUIS AYCARDI**
MATRICULA N°: **0820238083 ATL**
FIRMA:

DISEÑO ING: **JUAN PABLO AGUAS**
MATRICULA N°: **0523715326 ANT.**
FIRMA:

DIGITALIZADO:
RASHID ELJAIK TORRES

TOPOGRAFICO:
OSCAR SAAVEDRA
MATRICULA N°:
FIRMA:

ARCHIVO DIGITAL: CARTERA N°:

ESCALA DE PLOTEO: **1000 - 1000** TAMAÑO DE PAPEL: **666 x 910mm**

OBSERVACION:
Este plano ha sido desarrollado por
medios electronicos y tanto su diseño
como su dibujo, tienen derechos
reservados de autor.
No se permite su reproduccion total o
parcial!

IMPRESO POR: **LAYCARD**
FECHA DE IMPRESION: **28.01.2015**
FECHA DE GUARDADO: **25 enero 2015**

MODIFICACION N°: MODIFICO ING:
FECHA MOD. RESUMEN DE CAMBIOS

MODIFICACION N°: MODIFICO ING:
FECHA MOD. RESUMEN DE CAMBIOS

MODIFICACION N°: MODIFICO ING:
FECHA MOD. RESUMEN DE CAMBIOS

MODIFICACION N°: MODIFICO ING:
FECHA MOD. RESUMEN DE CAMBIOS

MODIFICACION N°: MODIFICO ING:
FECHA MOD. RESUMEN DE CAMBIOS

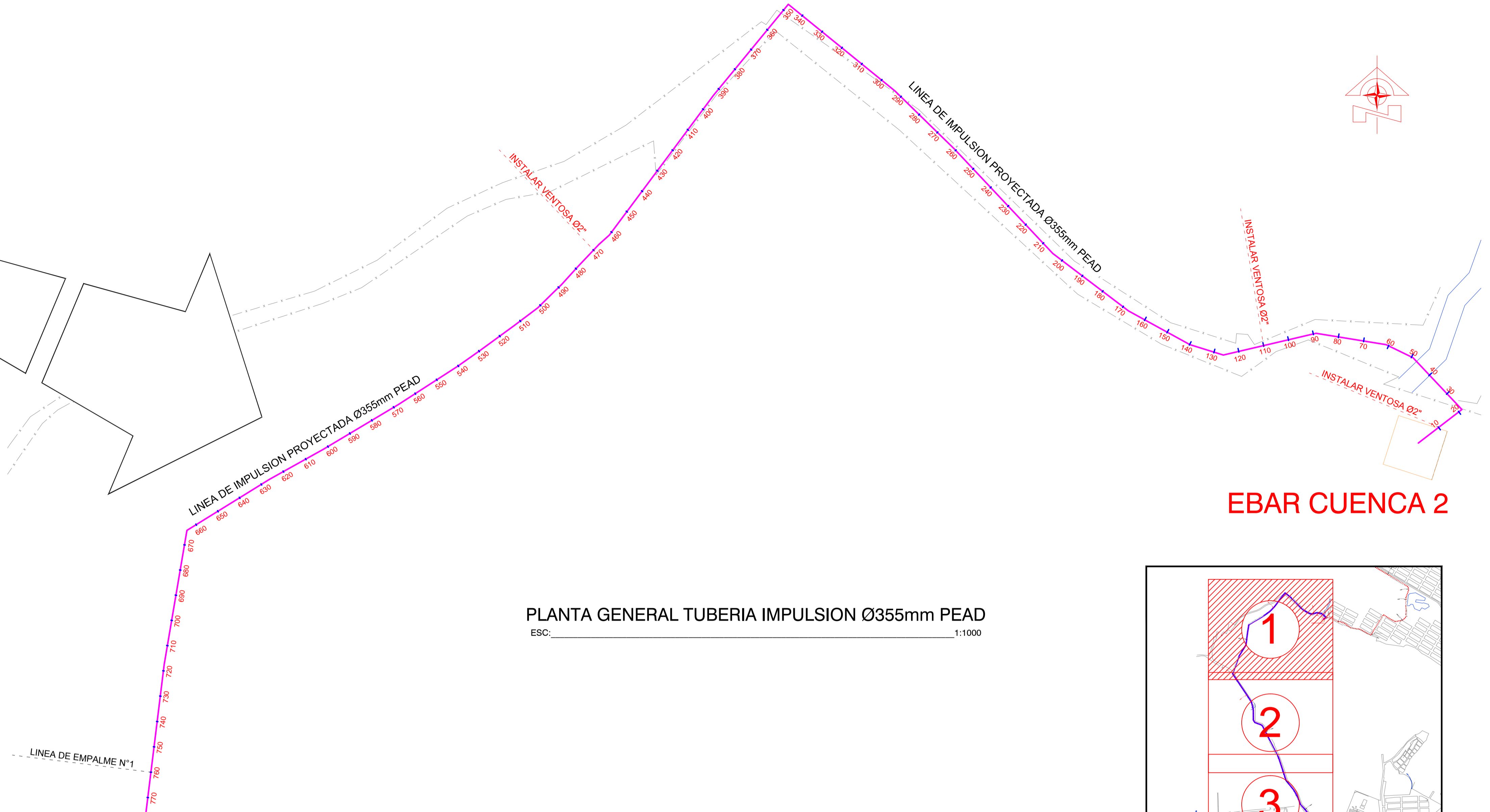
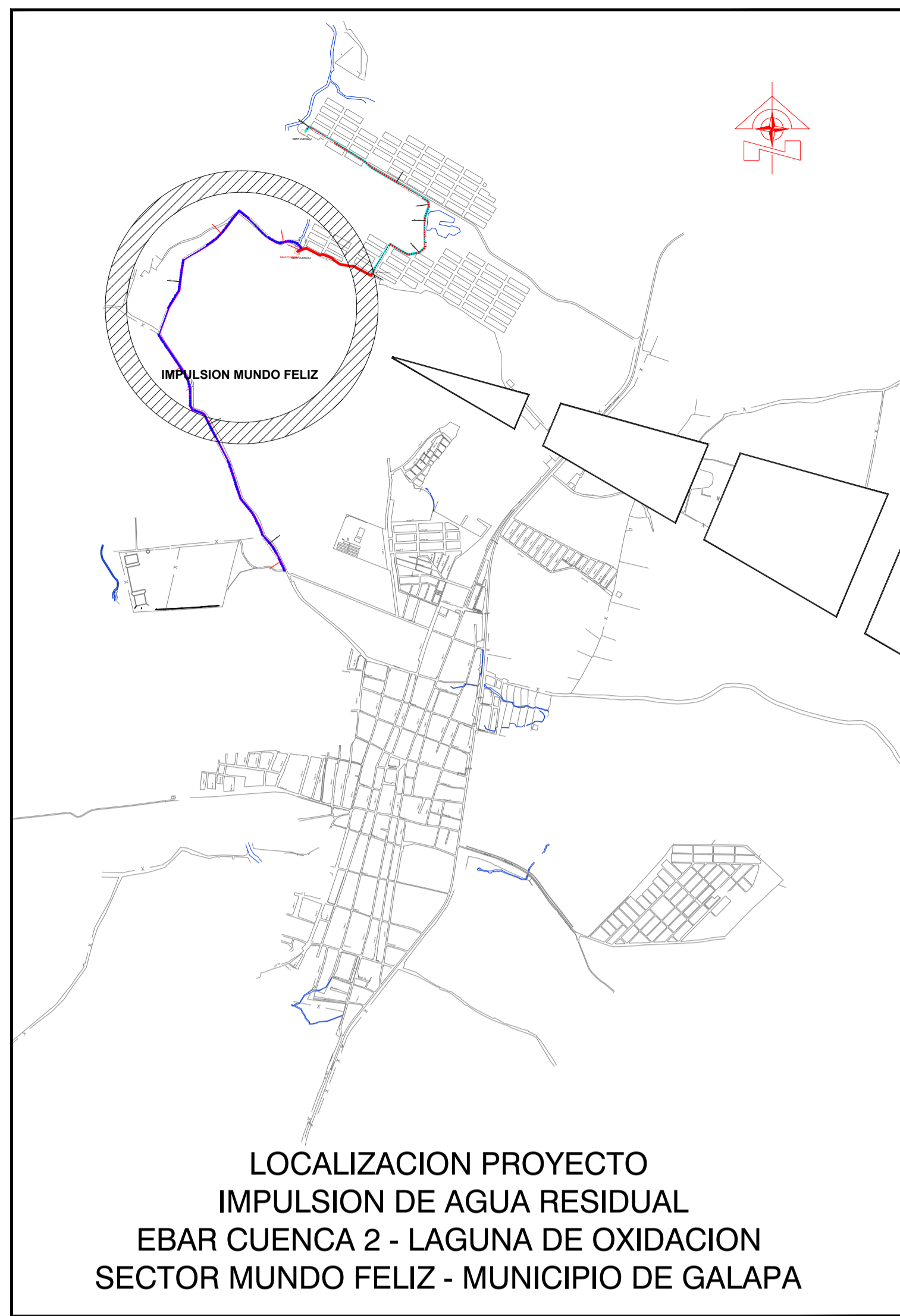

PLANTA GENERAL TUBERIA IMPULSION Ø355mm PEAD
 ESC: 1:1000

EBAR CUENCA 2

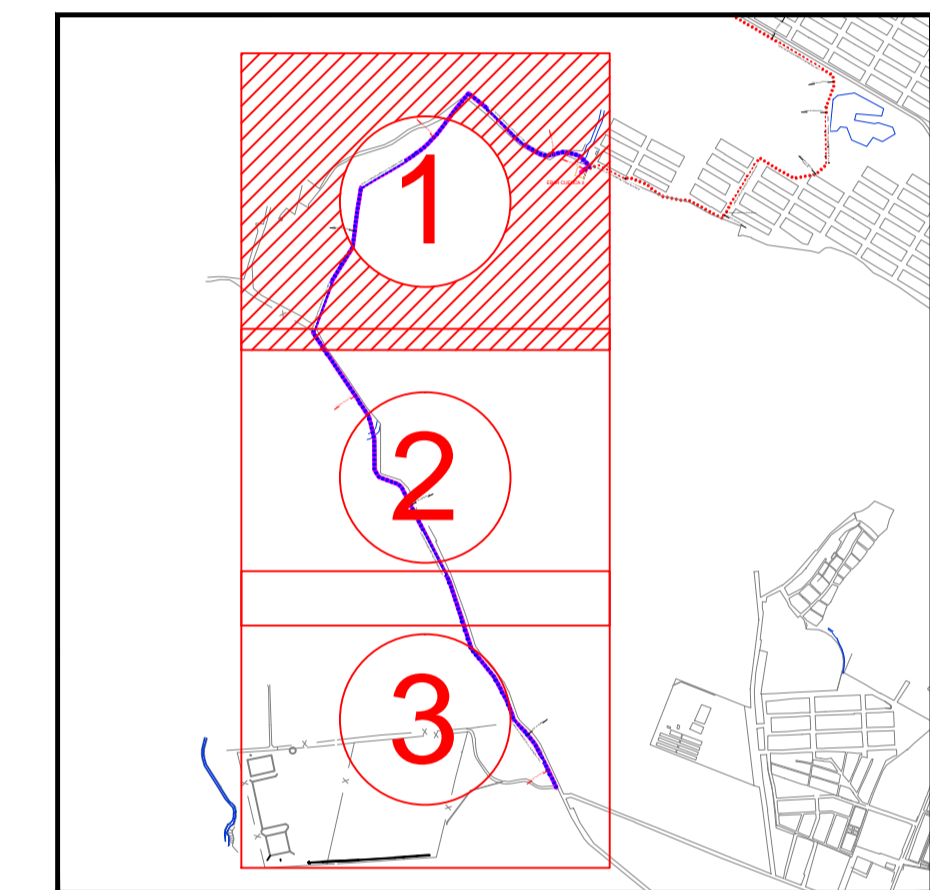

INDICE DE PLANOS

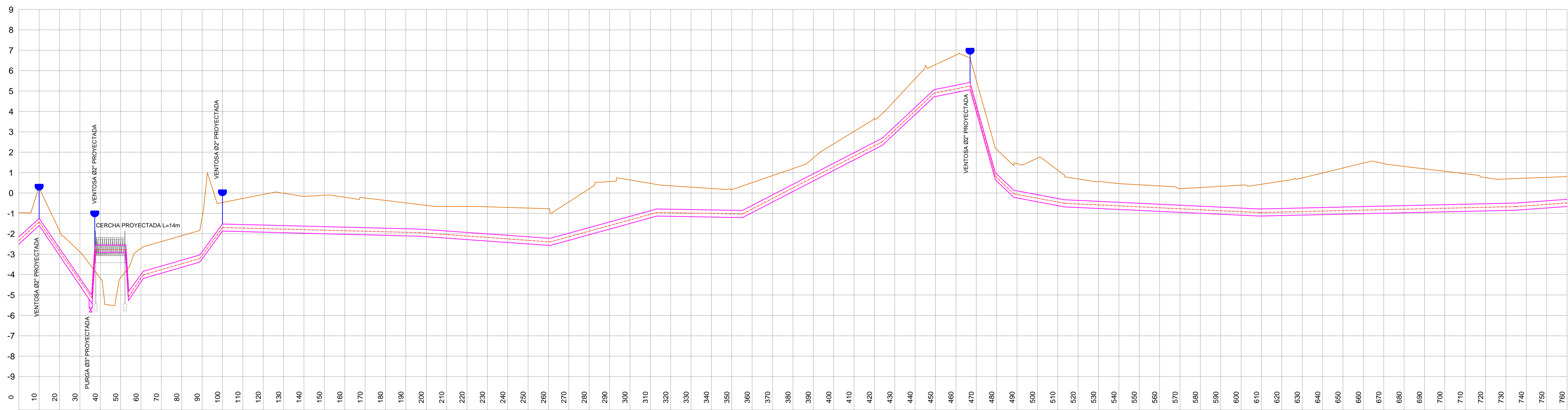

PERFIL LONGITUDINAL TUBERIA IMPULSION Ø355mm PEAD
 ESC: HORZ 1:1000 - VERT 1:100

NOTA: TUBERIA IMPULSION Ø355mm PEAD, PN 8

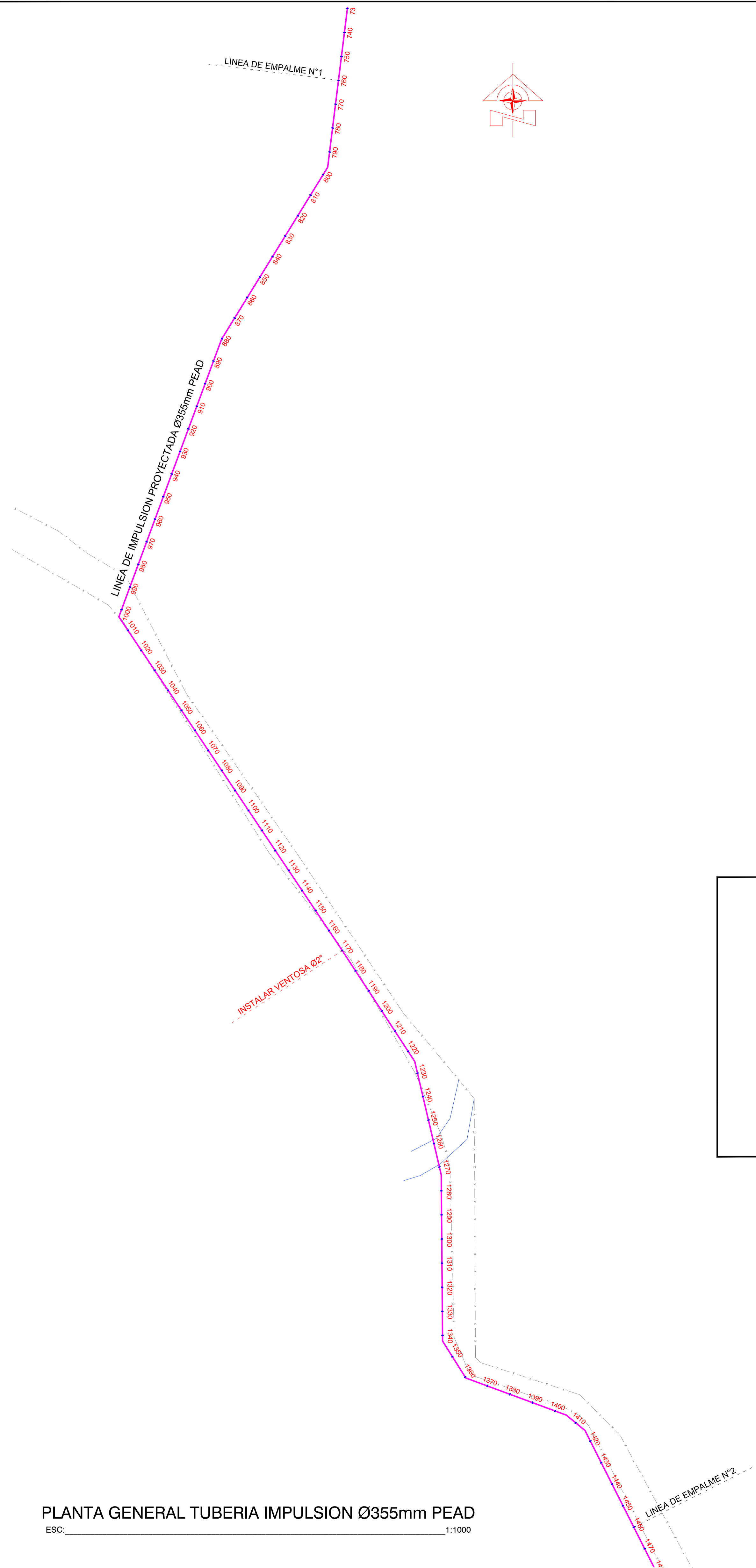

PLANTA GENERAL TUBERIA IMPULSION Ø355mm PEAD

ESC: 1:1000

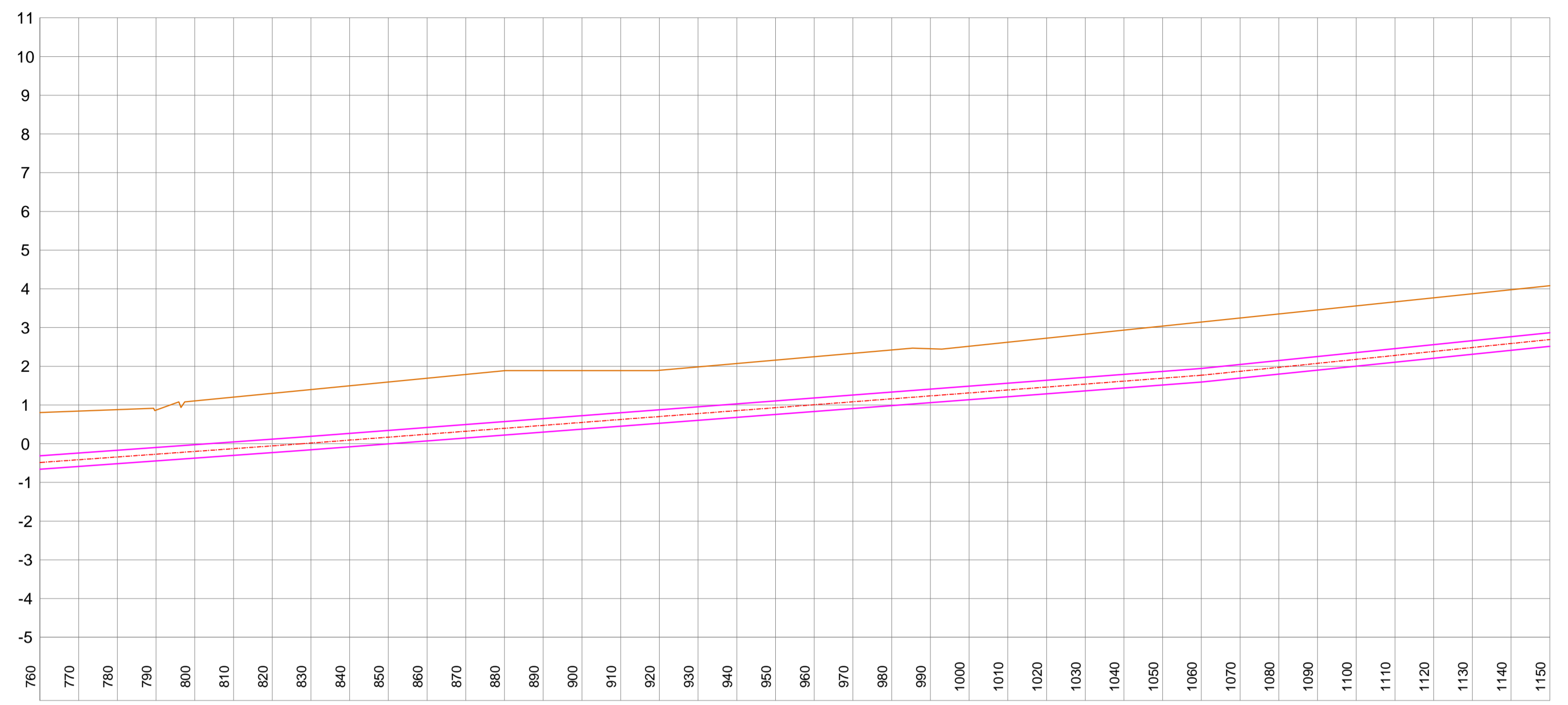

PERFIL LONGITUDINAL TUBERIA IMPULSION Ø355mm PEAD

ESC: _____ HORZ 1:1000 - VERT 1:100

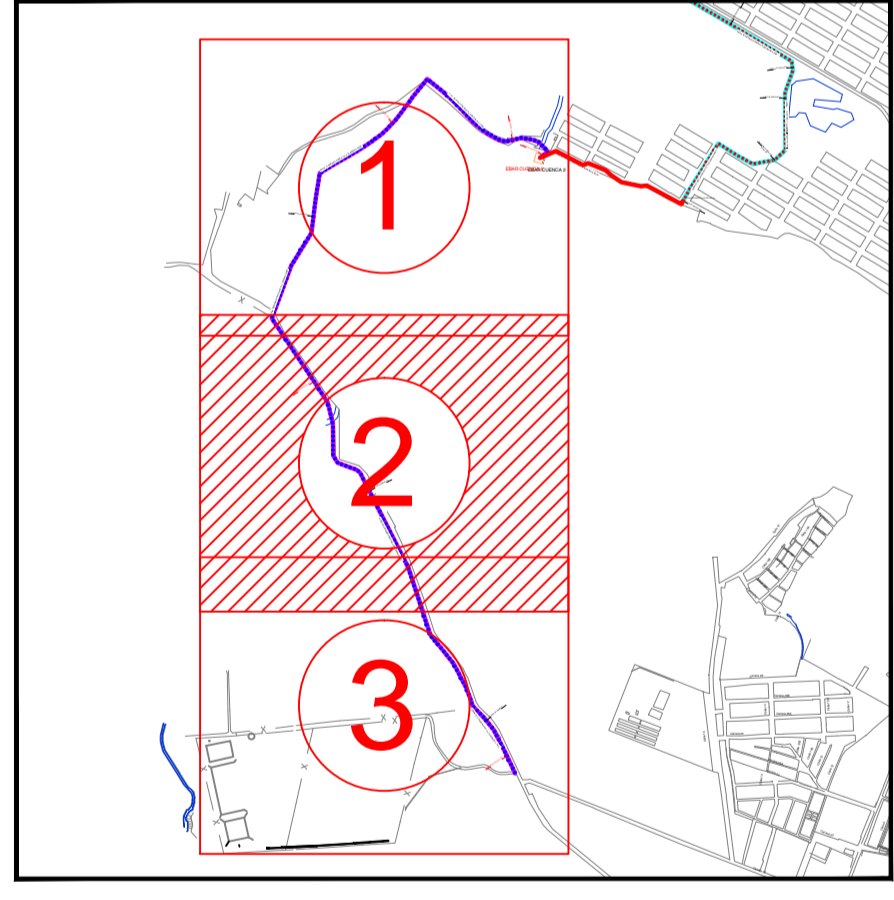

INDICE DE PLANOS

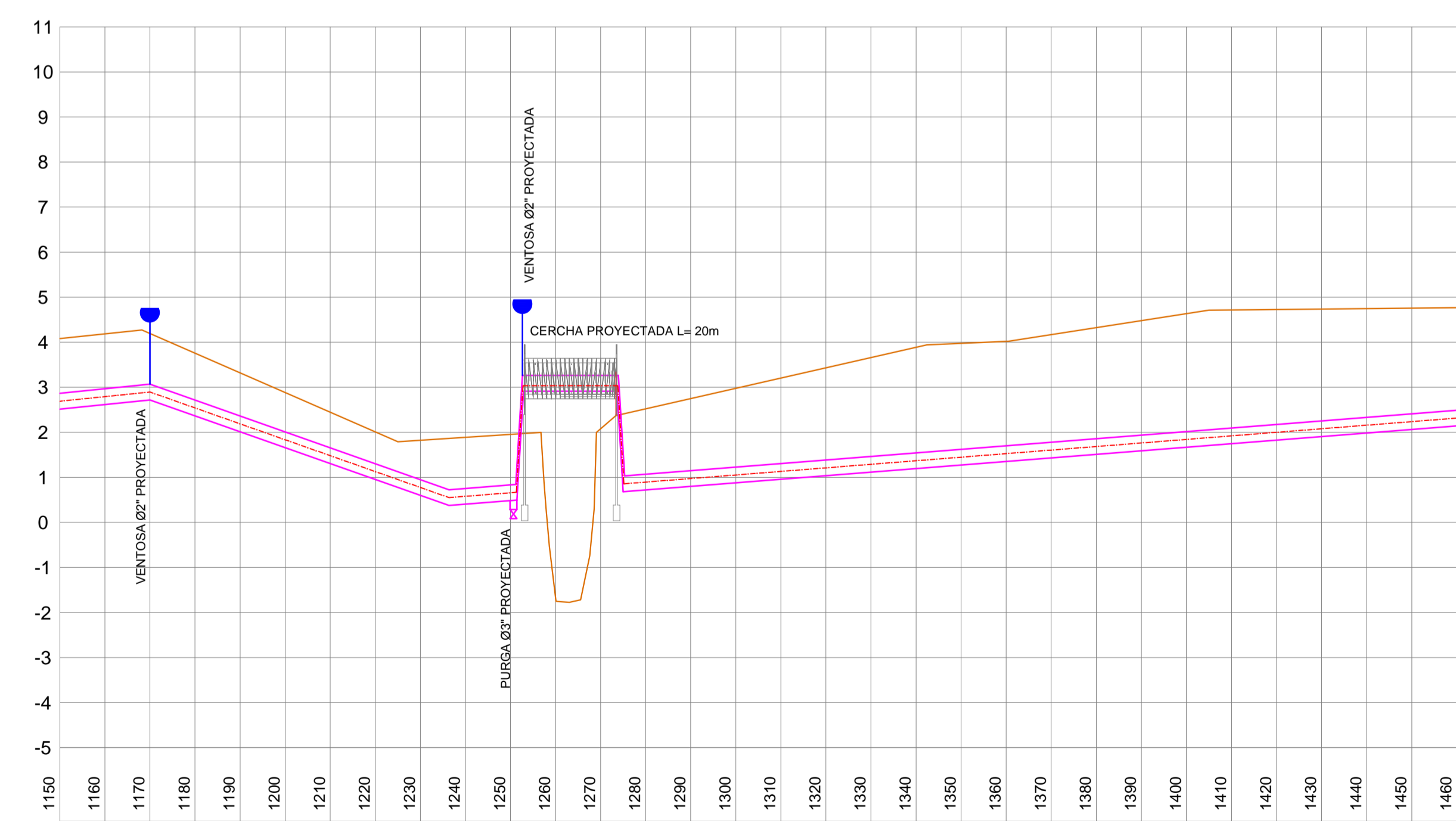

PERFIL LONGITUDINAL TUBERIA IMPULSION Ø355mm PEAD

ESC: _____ HORZ 1:1000 - VERT 1:100

NOTA: TUBERIA IMPULSION Ø355mm PEAD, PN 6



PROYECTO:

**SISTEMA DE
ALCANTARILLADO
URBANIZACION
MUNDO FELIZ
ETAPA II**

**MUNICIPIO DE GALAPA
DEPARTAMENTO DEL
ATLANTICO**

CONTIENE:

**PLANTA - PERFIL
TUBERIA DE IMPULSION
Ø355mm PEAD
EBAR CUENCA 2 -
LAGUNA DE OXIDACION**

LOCALIZACION:

SECTOR MUNDO FELIZ

PLANTA DIGITAL: \\LIEBRE\Disenos\Planos
P14-0010-AL-04-SN-01-R0.dwg

LAYOUT:
IMP 550 PLANO 2

ESCALA: INDICADAS FECHA: **4/12/2013**

PLANO N°: **IMP** DE: **02-03**

APROBADO ING: **JUAN ACOSTA SALAZAR**
MATRICULA N°: **0520213289 Ant.**
FIRMA:

REVISOR ING: **LUIS AYCARDI**
MATRICULA N°: **0820238083 ATL**
FIRMA:

DESENHO ING: **JUAN PABLO AGUAS**
MATRICULA N°: **0523715326 ANT.**
FIRMA:

DISTALZADO: **RASHID ELJAIK TORRES**

TOPOGRAFICO: **OSCAR SAAVEDRA**
MATRICULA N°:
FIRMA:

ARCHIVO DIGITAL: CARTERA N°:

ESCALA DE PLOTEO: **1000 - 1000** TAMAÑO DE PAPEL: **666 x 910mm**

OBSERVACION:
Este plano ha sido desarrollado por medios electronicos y tanto su diseño como su dibujo, tienen derechos reservados de autor. No se permite su reproduccion total o parcial.

IMPRESO POR: **LAYCARDI**
FECHA DE IMPRESION: **28.06.2015**
FECHA DE GUARDADO: **26 enero 2015**

MODIFICACION N°: MODIFICIO ING:
FECHA MOD: MODIFICIO ING:
RESUMEN DE CAMBIOS

MODIFICACION N°: MODIFICIO ING:
FECHA MOD: MODIFICIO ING:
RESUMEN DE CAMBIOS

MODIFICACION N°: MODIFICIO ING:
FECHA MOD: MODIFICIO ING:
RESUMEN DE CAMBIOS

MODIFICACION N°: MODIFICIO ING:
FECHA MOD: MODIFICIO ING:
RESUMEN DE CAMBIOS

MODIFICACION N°: MODIFICIO ING:
FECHA MOD: MODIFICIO ING:
RESUMEN DE CAMBIOS

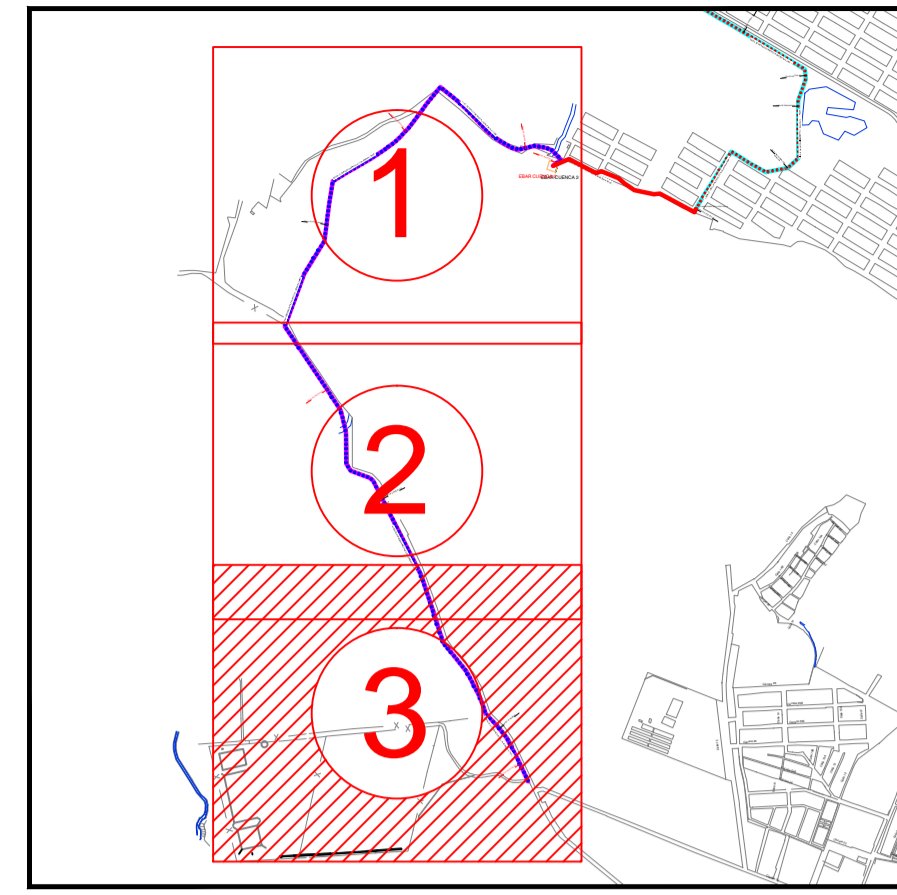

INDICE DE PLANOS

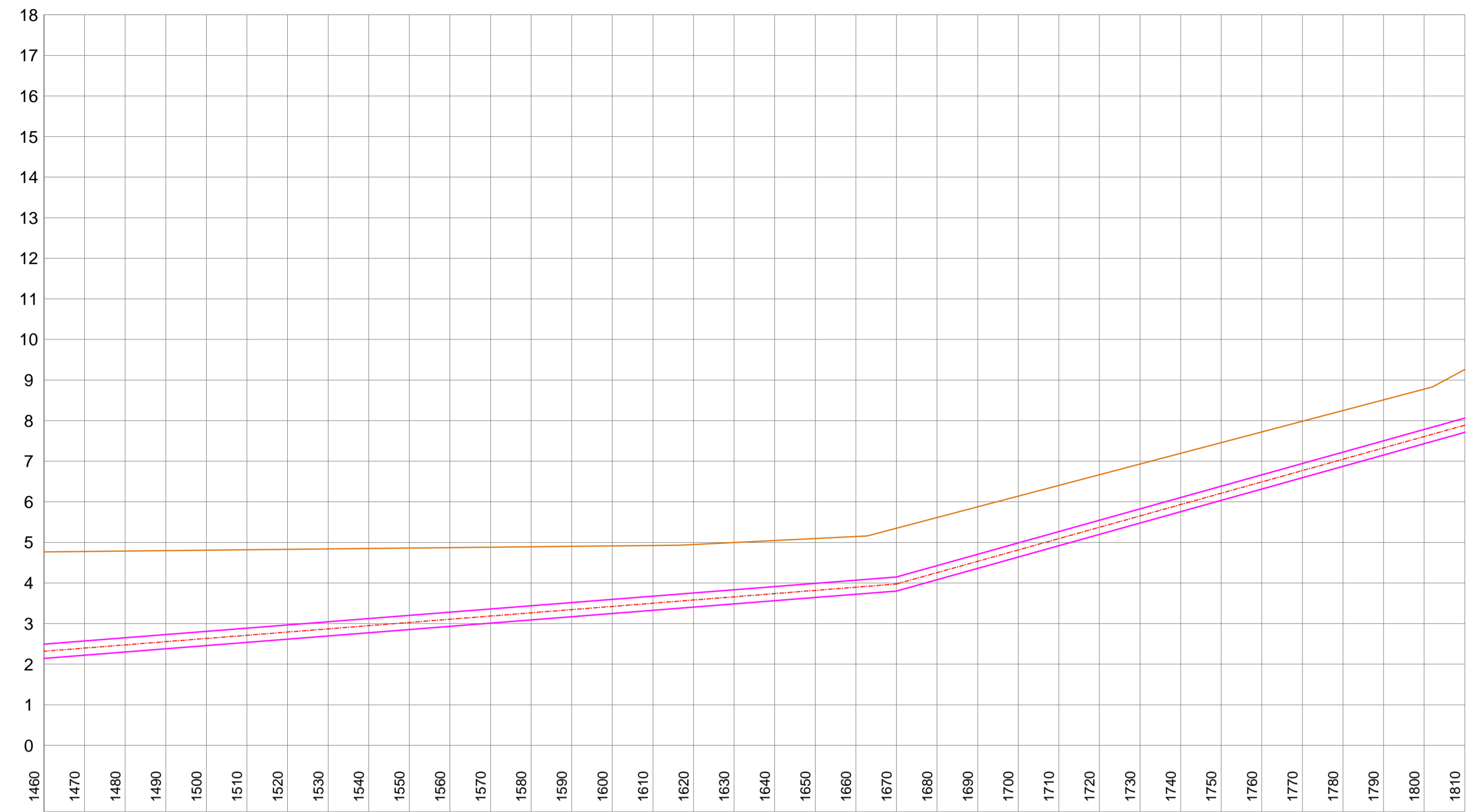

PERFIL LONGITUDINAL TUBERIA IMPULSION Ø355mm PEAD

ESC: _____ HORZ 1:1000 - VERT 1:100

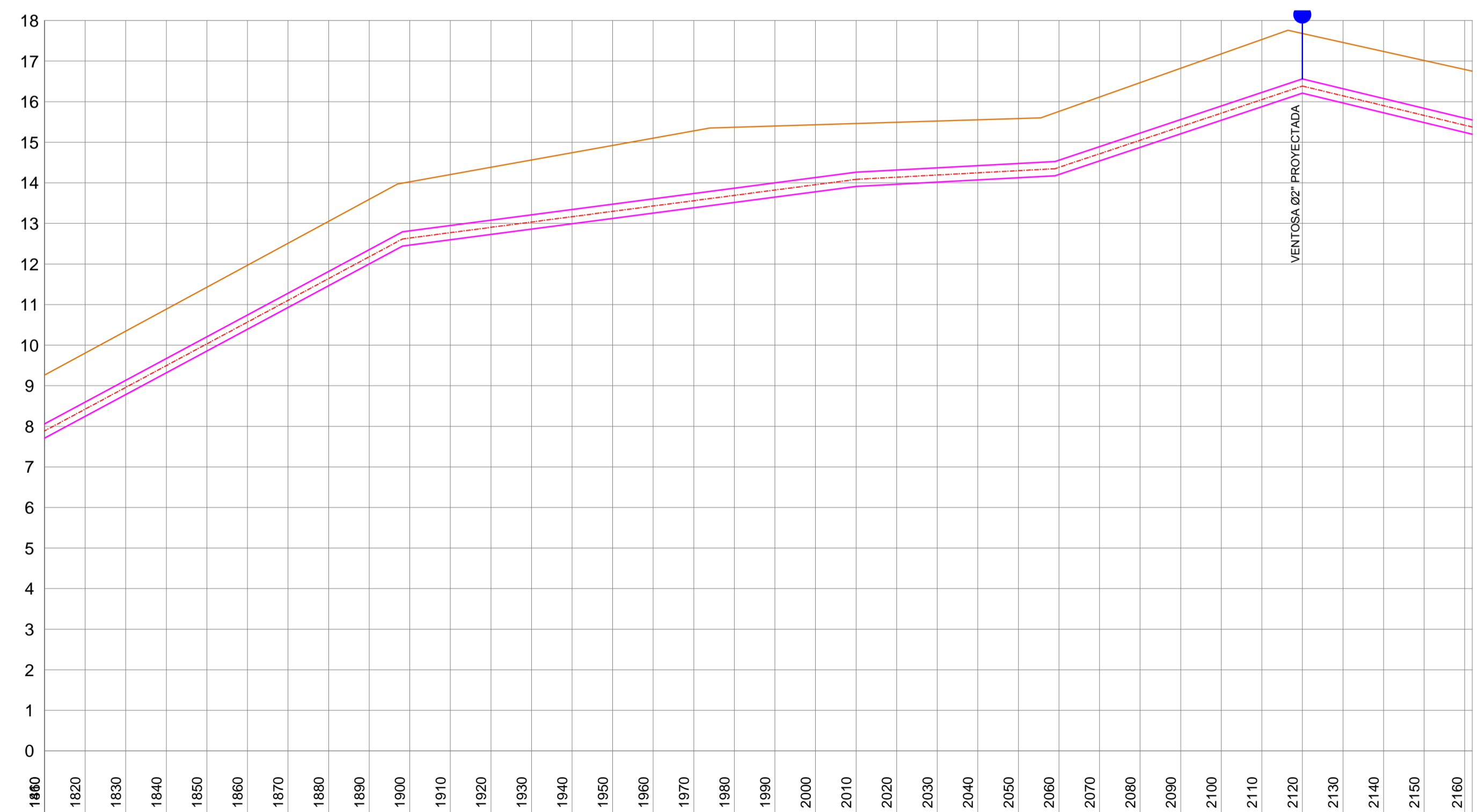

PERFIL LONGITUDINAL TUBERIA IMPULSION Ø355mm PEAD

ESC: _____ HORZ 1:1000 - VERT 1:100

NOTA: TUBERIA IMPULSION Ø355mm PEAD, PN 6



PLANTA GENERAL TUBERIA IMPULSION Ø355mm PEAD

ESC: _____ 1:1000