

LOCALIZACION URBANIZACION MUNDO FELIZ
 ESC: 1:2500

NOTA:
 El BM para el amarre del Levantamiento Topográfico indicado tiene según IGAC Cota 86.963 y de acuerdo a Triple A 35.078, esto obedece a que se tomo una cota inicial asumida y posteriormente se realizo el amarre respectivo al IGAC.
 Esto explica además la existencia de cotas negativas, a las cuales deberá sumarseles 51.885 metros para llevarla a cota real de acuerdo al IGAC.

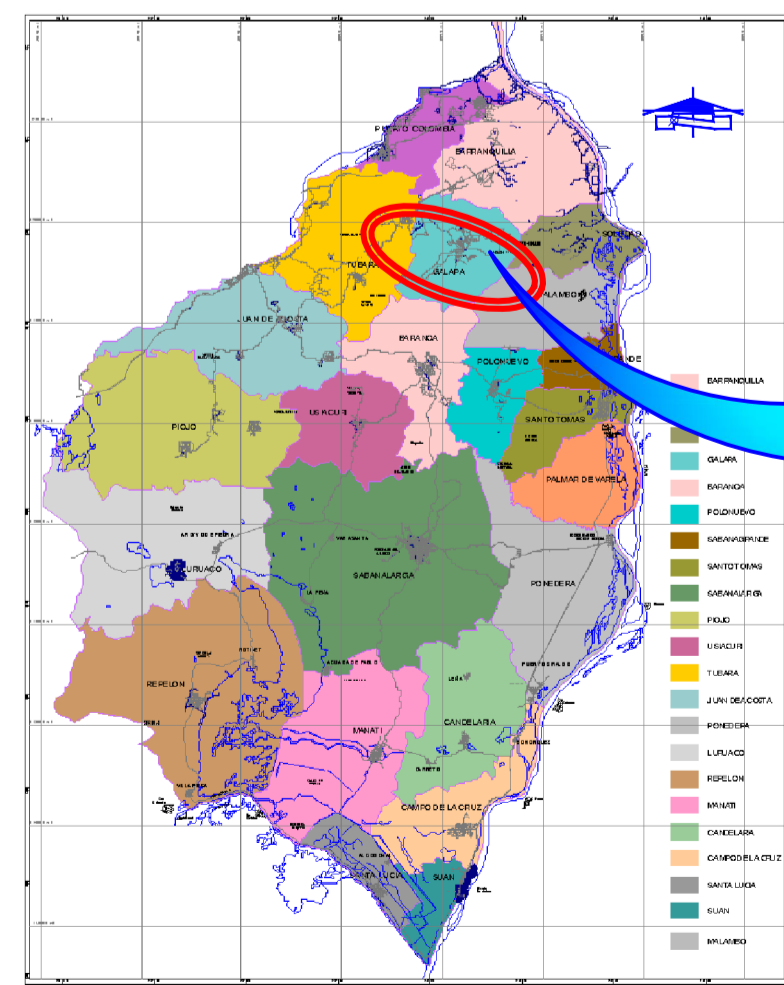

MAPA POLITICO DEPARTAMENTO DEL ATLANTICO
LOCALIZACION MUNICIPIO DE GALAPA
 ESC: S/E



UBICACION DEL BM AAA MUNICIPIO DE GALAPA
 ESC: S/E

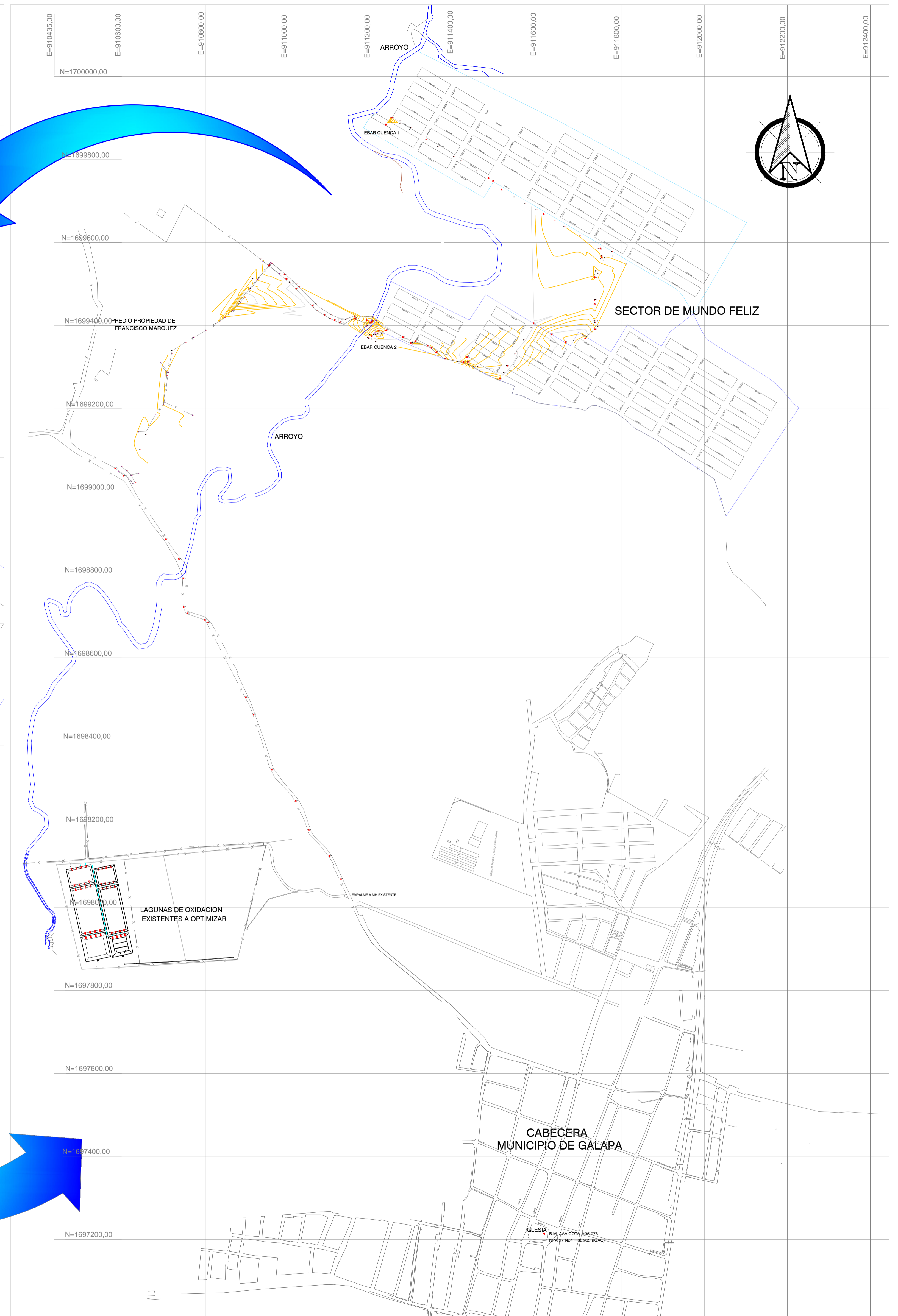

MUNICIPIO DE GALAPA
 ESC: 1:5000

<p>Triple A S.A. E.S.P. GERENCIA DE PLANEACION</p>	
<p>PROYECTO:</p> <p>SISTEMA DE ALCANTARILLADO URBANIZACION MUNDO FELIZ Y BARRIO PETRONITAS SEGUNDA ETAPA</p> <p>MUNICIPIO DE GALAPA DEPARTAMENTO DEL ATLANTICO</p>	
<p>CONTIENE:</p> <p>LEVANTAMIENTO TOPOGRAFICO CURVAS DE NIVEL</p>	
<p>LOCALIZACION:</p> <p>MUNICIPIO DE GALAPA</p>	
<p>RUTA DIGITAL: \\URBEM\Diseno\Planes</p> <p>PI3-0273-AL-04-TP-01-RO.dwg</p>	
<p>LAYOUT: LOC BM</p>	
<p>ESCALA:</p> <p>INDICADA</p>	<p>FECHA:</p> <p>12/12/2013</p>
<p>PLANO N°:</p> <p>TOP</p>	<p>DE:</p> <p>01-01</p>
<p>APROBADO POR:</p> <p>JUAN ACOSTA SALAZAR</p> <p>MATRICULA N°:</p> <p>0520213289 Ant.</p> <p>FIRMA:</p>	
<p>REVISADO POR:</p> <p>LUIS AYCARDI DONADO</p> <p>MATRICULA N°:</p> <p>0820238083 ATL</p> <p>FIRMA:</p>	
<p>DISEÑO POR:</p> <p>JUAN PABLO AGUAS</p> <p>MATRICULA N°:</p> <p>05237175326 Ant.</p> <p>FIRMA:</p>	
<p>DIGITALIZADO:</p> <p>RASHID ELJAEK</p>	
<p>TOPOGRAFICO:</p> <p>OSCAR SAAVEDRA</p> <p>MATRICULA N°:</p> <p>FIRMA:</p>	
<p>ARCHIVO DIGITAL:</p>	<p>CARTERA N°:</p>
<p>ESCALA DE PLOTEO:</p> <p>1000 - 1000</p>	<p>TAMANO DE PAPEL:</p> <p>666 x 910mm</p>
<p>OBSERVACION:</p> <p>Este plano ha sido desarrollado por medios electronicos y tanto su diseño como su dibujo, tienen derechos reservados de autor. No se permite su reproduccion total o parcial</p>	
<p>IMPRESO POR:</p> <p>FECHA DE IMPRESION: 10.01.2014</p> <p>FECHA DE GUARDADO: 10 enero 2014</p>	
<p>MODIFICACION N°:</p> <p>FECHA MOD: MODIFICADO ING.</p> <p>RESUMEN DE CAMBIOS</p>	
<p>MODIFICACION N°:</p> <p>FECHA MOD: MODIFICADO ING.</p> <p>RESUMEN DE CAMBIOS</p>	
<p>MODIFICACION N°:</p> <p>FECHA MOD: MODIFICADO ING.</p> <p>RESUMEN DE CAMBIOS</p>	
<p>MODIFICACION N°:</p> <p>FECHA MOD: MODIFICADO ING.</p> <p>RESUMEN DE CAMBIOS</p>	

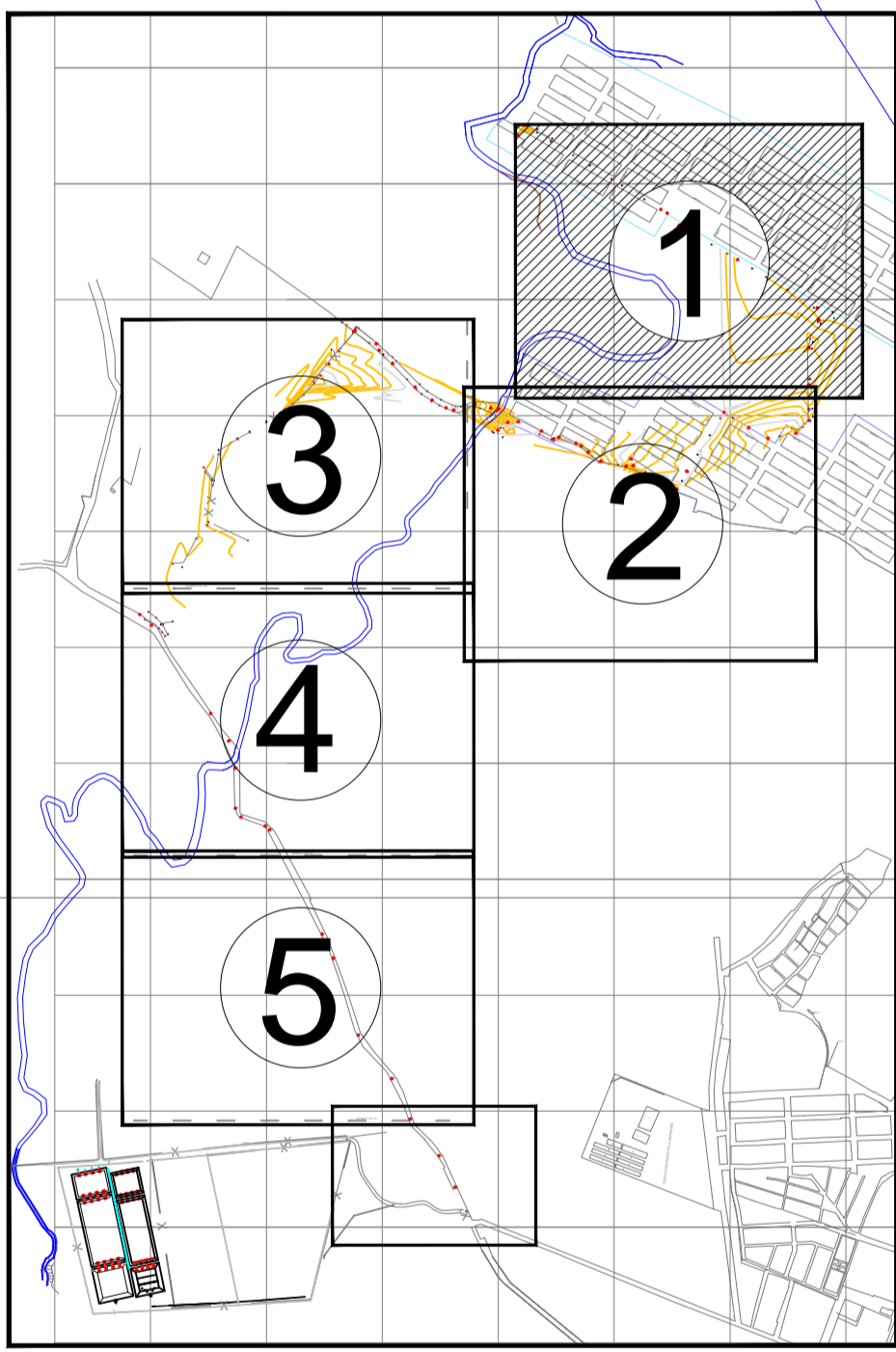

INDICE DE PLANOS ADYACENTES

NOTA:
 El BM para el amarre del Levantamiento Topográfico indicado tiene según IGAC Cota 86.963 y de acuerdo a Triple A 35.078, esto obedece a que se tomo una cota inicial asumida y posteriormente se realizo el amarre respectivo al IGAC.
 Esto explica además la existencia de cotas negativas, a las cuales deberá sumarse los 51.885 metros para llevarla a cota real de acuerdo al IGAC.

PROYECTO: SISTEMA DE ALCANTARILLADO URBANIZACION MUNDO FELIZ Y BARRIO PETRONITAS SEGUNDA ETAPA MUNICIPIO DE GALAPA DEPARTAMENTO DEL ATLANTICO	
CONTIENE: LEVANTAMIENTO TOPOGRAFICO CURVAS DE NIVEL	
LOCALIZACION: MUNICIPIO DE GALAPA	
RUTA DIGITAL: \\URBEM\Diseno\Planes P13-0273-AL-04-TP-01-RO.dwg	
LAYOUT: TOP I	
ESCALA: 1000 : 750	FECHA: 12/12/2013
PLANO N°: TOP	DE: 01-05
APROBADO POR: JUAN ACOSTA SALAZAR MATRICULA N°: 0520213289 Ant.	
REVISADO POR: LUIS AYCARDI DONADO MATRICULA N°: 0820238083 ATL	
DISEÑO POR: JUAN PABLO AGUAS MATRICULA N°: 05237175326 Ant.	
DIBUJADO: RASHID ELJAIK	
TOPOGRAFICO: OSCAR SAAVEDRA MATRICULA N°: FIRMA:	
ARCHIVO DIGITAL:	CARTERA N°:
ESCALA DE PLOTEO: 1000 - 1000	TAMANO DE PAPEL: 666 x 910mm
OBSERVACION: Este plano ha sido desarrollado por medios electronicos y tanto su diseño como su dibujo, tienen derechos reservados de autor. No se permite su reproduccion total o parcial	
IMPRESO POR: FECHA DE IMPRESION: 10.01.2014 FECHA DE GUARDADO: 10 enero 2014	
MODIFICACION N°: FECHA MOD: MODIFICADO POR:	RESUMEN DE CAMBIOS
MODIFICACION N°: FECHA MOD: MODIFICADO POR:	RESUMEN DE CAMBIOS
MODIFICACION N°: FECHA MOD: MODIFICADO POR:	RESUMEN DE CAMBIOS
MODIFICACION N°: FECHA MOD: MODIFICADO POR:	RESUMEN DE CAMBIOS
MODIFICACION N°: FECHA MOD: MODIFICADO POR:	RESUMEN DE CAMBIOS



EBAR CUENCA 2

NOTA:
 El BM para el amarre del Levantamiento Topográfico indicado tiene según IGAC Cota 86.963 y de acuerdo a Triple A 35.078, esto obedece a que se tomo una cota inicial asumida y posteriormente se realizo el amarre respectivo al IGAC.
 Esto explica además la existencia de cotas negativas, a las cuales deberá sumarse los 51.885 metros para llevarla a cota real de acuerdo al IGAC.

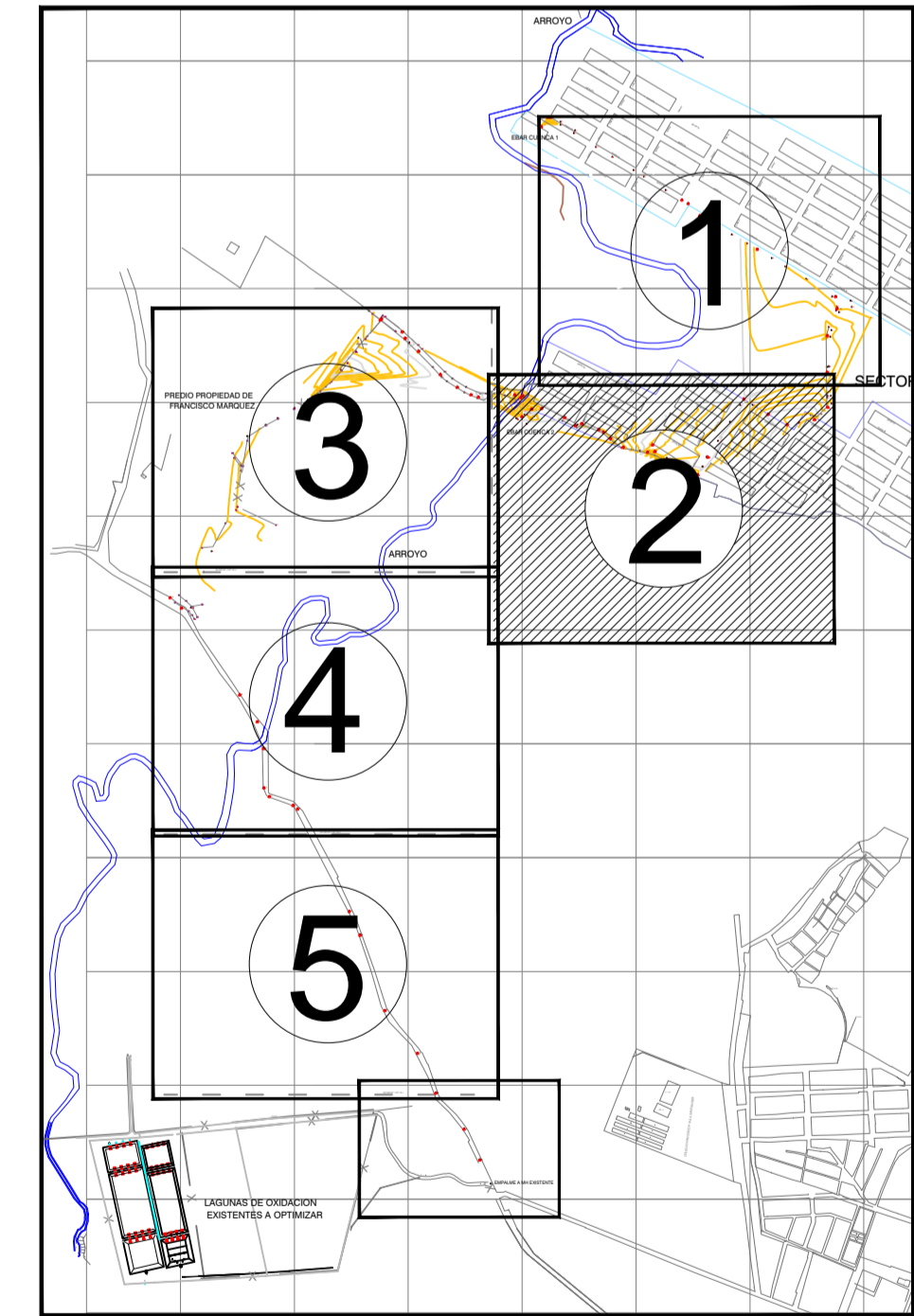

INDICE DE PLANOS ADYACENTES

PROYECTO: SISTEMA DE URBANIZACION MUNDO FELIZ Y BARRIO PETRONITAS SEGUNDA ETAPA MUNICIPIO DE GALAPA DEPARTAMENTO DEL ATLANTICO	
CONTIENE: LEVANTAMIENTO TOPOGRAFICO CURVAS DE NIVEL	
LOCALIZACION: MUNICIPIO DE GALAPA	
RUTA DIGITAL: \\URBINE\Diseno\Planes P13-0273-AL-04-TP-01-RO.dwg LAYOUT: TOP 2	
ESCALA: 1000 : 750	FECHA: 12/12/2013
PLANO N°: TOP	DE: 02-05
APROBADO POR: JUAN ACOSTA SALAZAR MATRICULA N°: 0520213289 Ant.	
REVISOR POR: LUIS AYCARDI DONADO MATRICULA N°: 0820238083 ATL	
DISEÑO POR: JUAN PABLO AGUAS MATRICULA N°: 0523715326 Ant.	
DIGITALIZADO: RASHID ELJAIK	
TOPOGRAFO: OSCAR SAAVEDRA MATRICULA N°: FIRMA:	
ARCHIVO DIGITAL:	CARTERA N°:
ESCALA DE PLOTEADO: 1000 - 1000	TAMANO DE PAPEL: 666 x 910mm
OBSERVACION: Este plano ha sido desarrollado por medios electronicos y tanto su diseño como su dibujo, tienen derechos reservados de autor. No se permite su reproduccion total o parcial	
IMPRESO POR: FECHA DE IMPRESION: 10.01.2014 FECHA DE GUARDADO: 10 enero 2014	
MODIFICACION N°: FECHA MOD:	MODIFICADO POR: RESUMEN DE CAMBIOS
MODIFICACION N°: FECHA MOD:	MODIFICADO POR: RESUMEN DE CAMBIOS
MODIFICACION N°: FECHA MOD:	MODIFICADO POR: RESUMEN DE CAMBIOS
MODIFICACION N°: FECHA MOD:	MODIFICADO POR: RESUMEN DE CAMBIOS

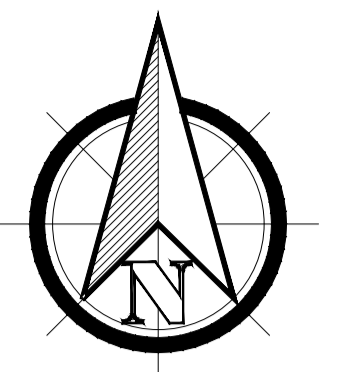
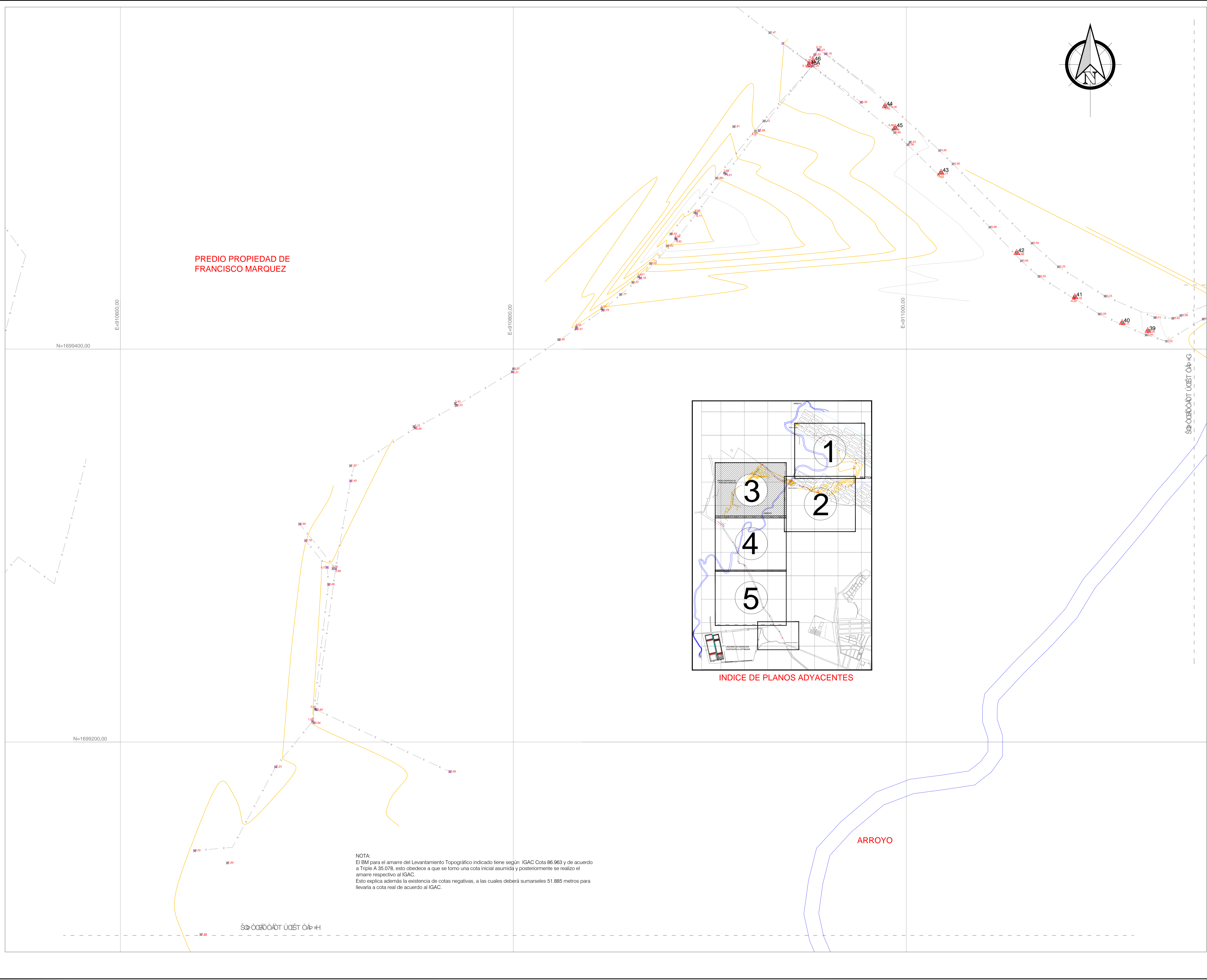

NOTA:
 El BM para el amarre del Levantamiento Topográfico indicado tiene según IGAC Cota 86.963 y de acuerdo a Triple A 35.078, esto obedece a que se tomo una cota inicial asumida y posteriormente se realizo el amarre respectivo al IGAC. Esto explica además la existencia de cotas negativas, a las cuales deberá sumarselos 51.885 metros para llevarla a cota real de acuerdo al IGAC.

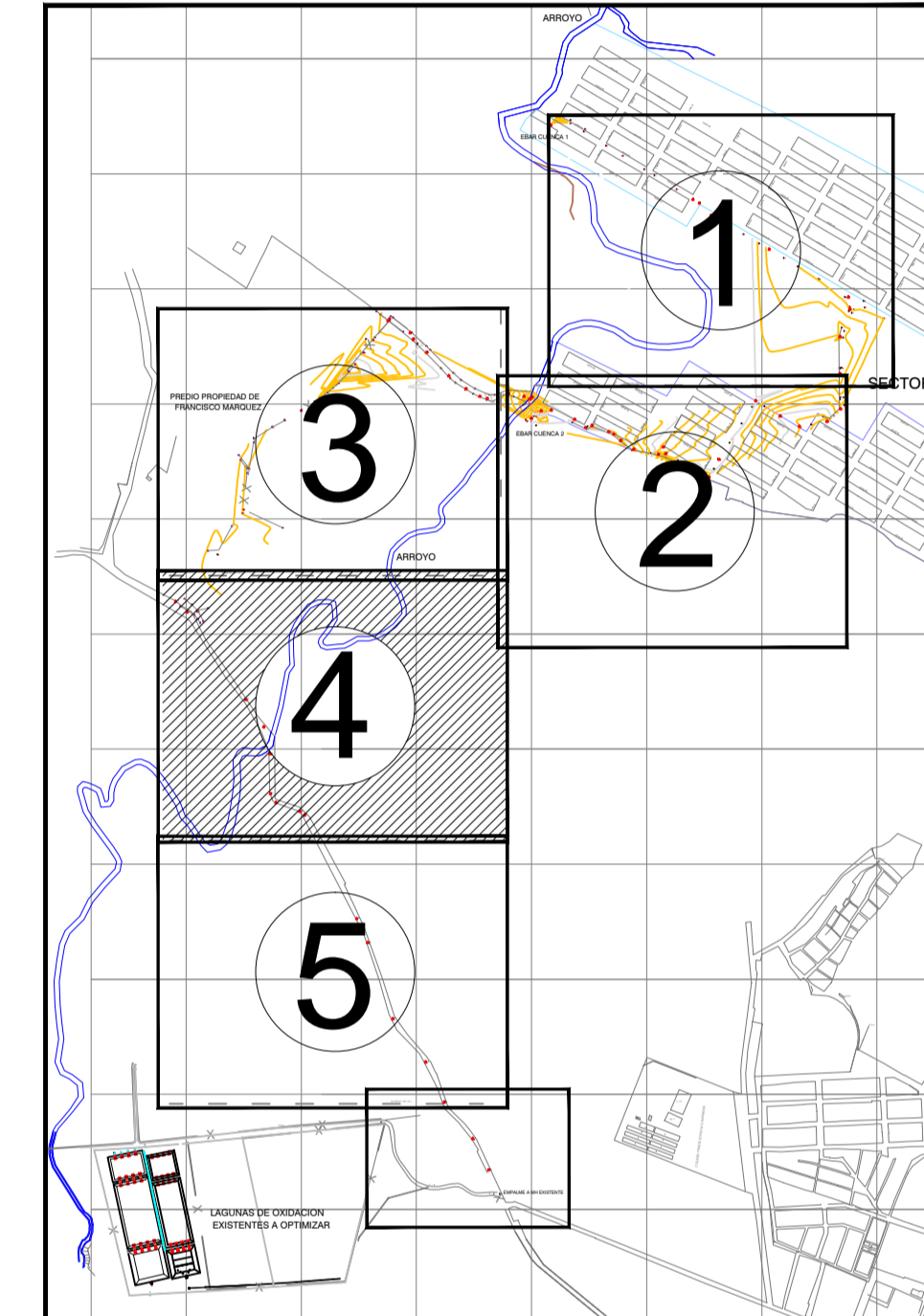
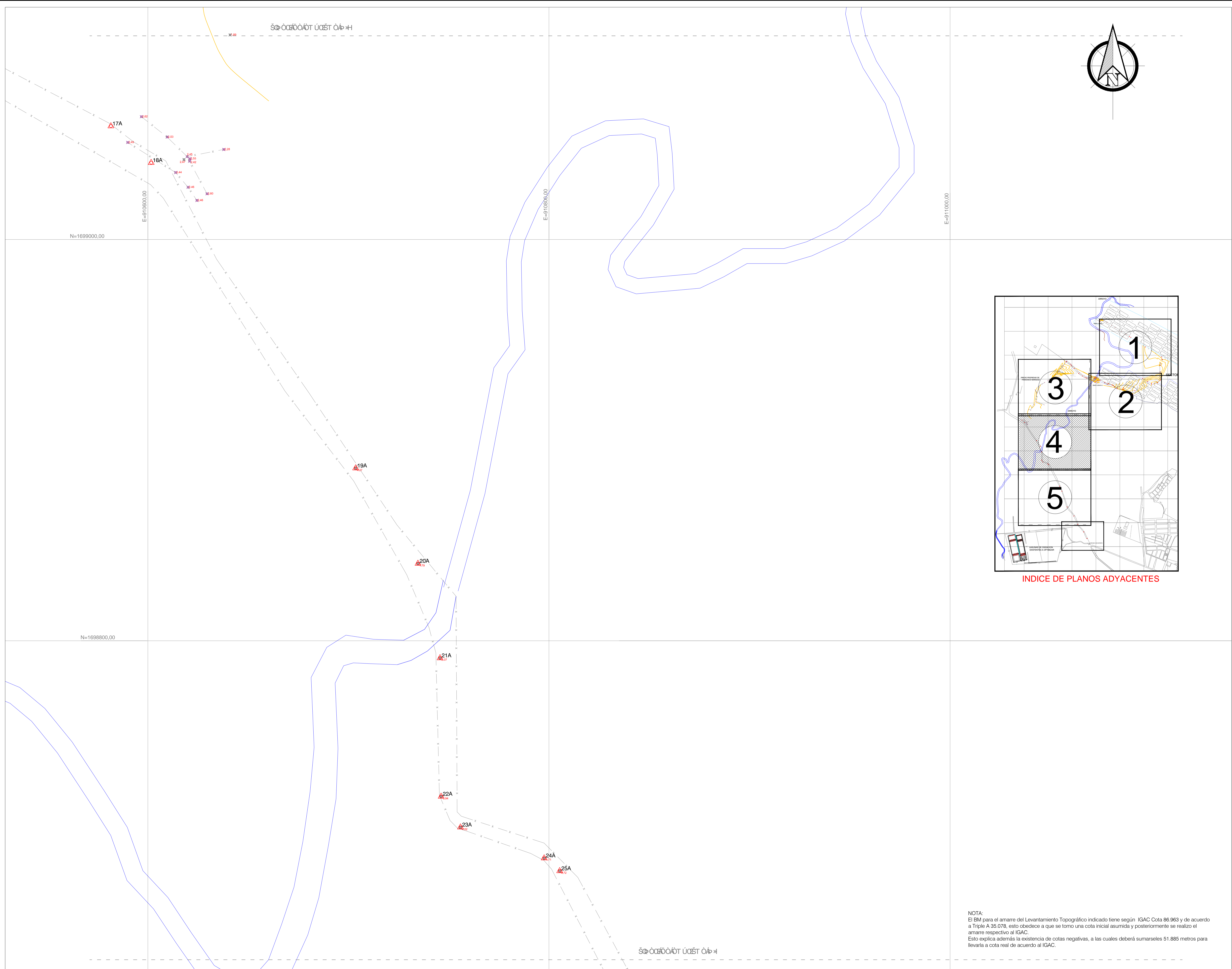

INDICE DE PLANOS ADYACENTES

NOTA:
 El BM para el amarre del Levantamiento Topográfico indicado tiene según IGAC Cota 86.963 y de acuerdo a Triple A 35.078, esto obedece a que se tomó una cota inicial asumida y posteriormente se realizó el amarre respectivo al IGAC.
 Esto explica además la existencia de cotas negativas, a las cuales deberá sumarse los 51.885 metros para llevarla a cota real de acuerdo al IGAC.



PROYECTO:
**SISTEMA DE
 ALCANTARILLADO
 URBANIZACIÓN MUNDO
 FELIZ Y BARRIO
 PETRONITAS SEGUNDA
 ETAPA**
**MUNICIPIO DE GALAPA
 DEPARTAMENTO DEL
 ATLANTICO**

CONTIENE:
**LEVANTAMIENTO TOPOGRAFICO
 CURVAS DE NIVEL**

LOCALIZACION:
MUNICIPIO DE GALAPA

RUTA DIGITAL: \\URBEM\Desarros\Planes
P13-0273-AL-04-TP-01-RO.dwg
 LAYOUT: **TOP 4**

ESCALA: **1000 : 750** FECHA: **12/12/2013**

PLANO N°: **TOP** DE: **04-05**

APROBADO ING:
JUAN ACOSTA SALAZAR
 MATRICULA N°: **0520213289 Ant.**
 FIRMA:

REVISOR ING:
LUIS AYCARDI DONADO
 MATRICULA N°: **0820238083 ATL**
 FIRMA:

DISEÑO ING:
JUAN PABLO AGUAS
 MATRICULA N°: **05237175326 Ant.**
 FIRMA:

DIFUSIONADO:
RASHID ELJAIK

TOPOGRAFICO:
OSCAR SAAVEDRA
 MATRICULA N°:
 FIRMA:

ARCHIVO DIGITAL: CARTERA N°:

ESCALA DE PLOTEO: **1000 - 1000** TAMAÑO DE PAPEL: **666 x 910mm**

OBSERVACION:
 Este plano ha sido desarrollado por medios electronicos y tanto su diseño como su dibujo, tienen derechos reservados de autor.
 No se permite su reproduccion total o parcial

IMPRESO POR:
 FECHA DE IMPRESION: **10.01.2014**
 FECHA DE GUARDADO: **10 ene 2014**

MODIFICACION N°:
 FECHA MOD: MODIFICADO ING.
 RESUMEN DE CAMBIOS

MODIFICACION N°:
 FECHA MOD: MODIFICADO ING.
 RESUMEN DE CAMBIOS

MODIFICACION N°:
 FECHA MOD: MODIFICADO ING.
 RESUMEN DE CAMBIOS

MODIFICACION N°:
 FECHA MOD: MODIFICADO ING.
 RESUMEN DE CAMBIOS

MODIFICACION N°:
 FECHA MOD: MODIFICADO ING.
 RESUMEN DE CAMBIOS

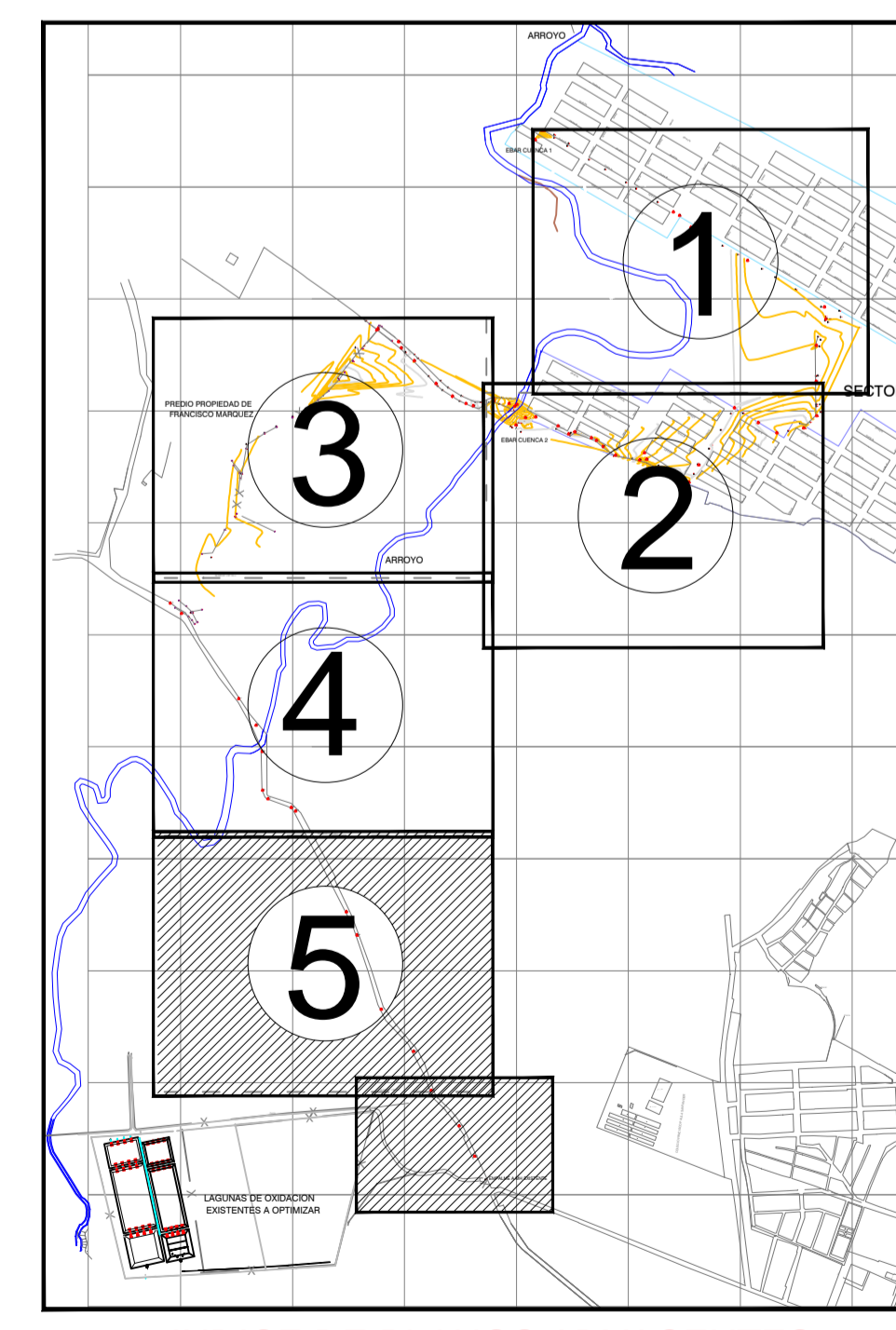
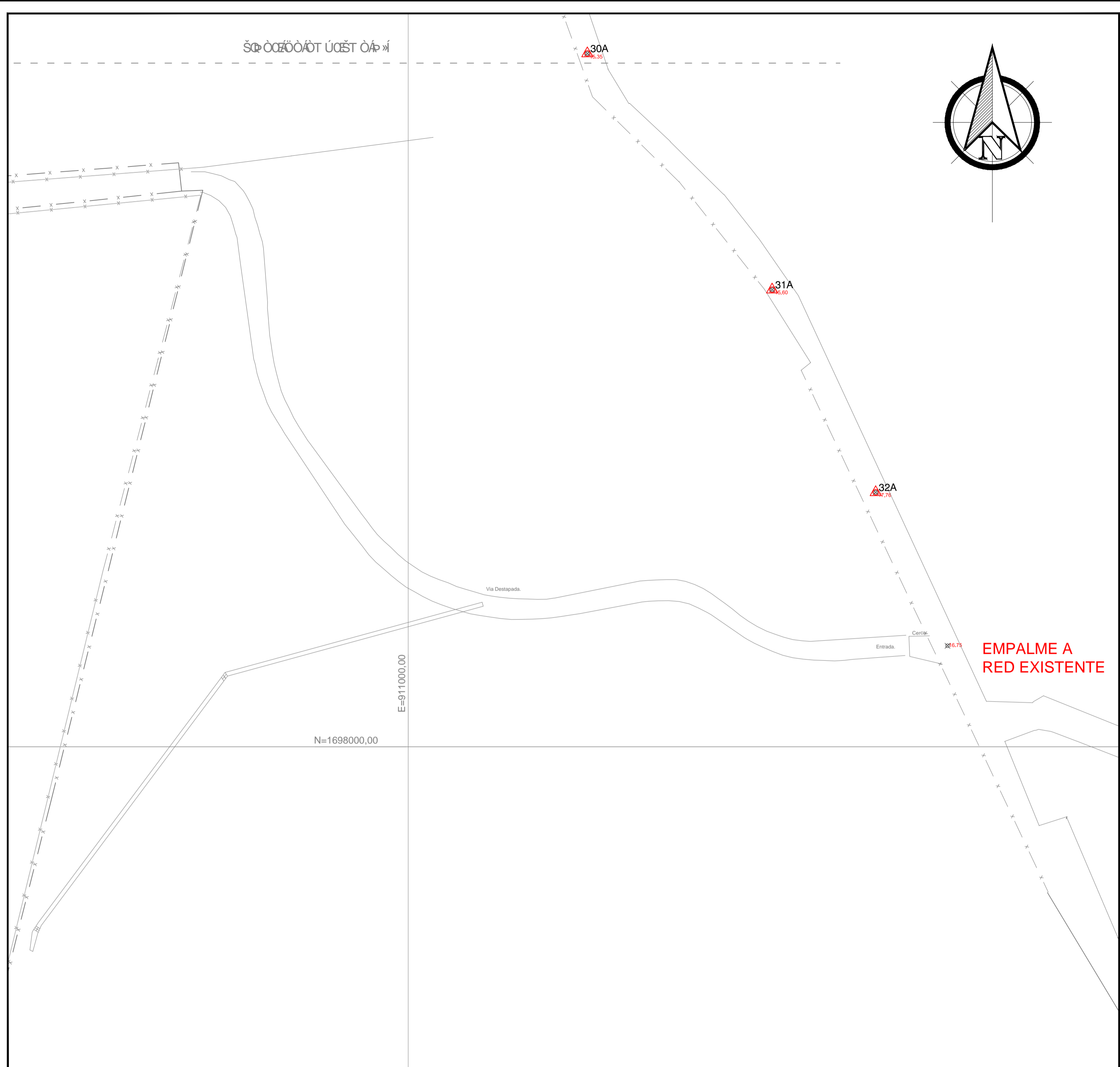
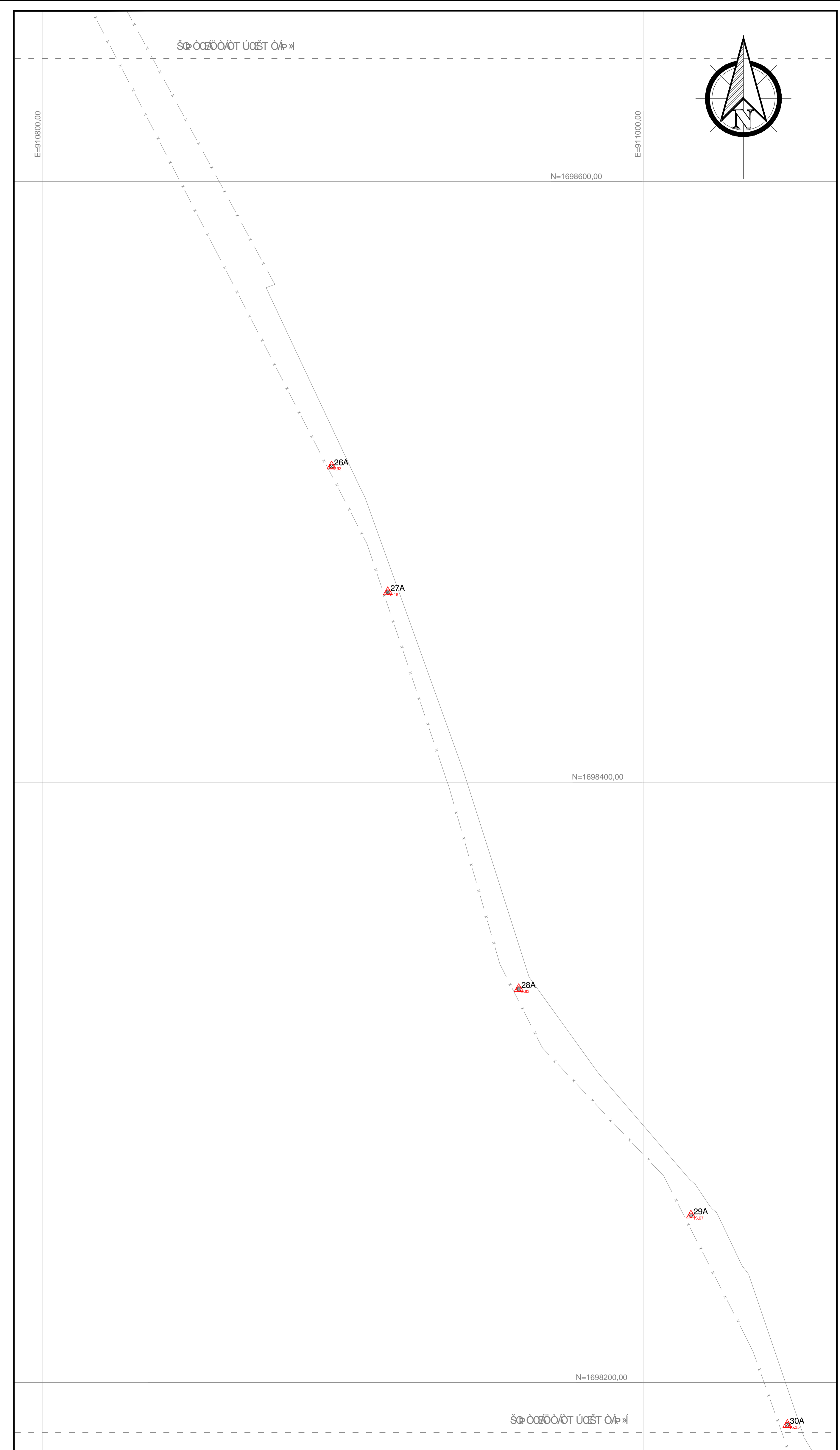

INDICE DE PLANOS ADYACENTES

NOTA:
 El BM para el amarre del Levantamiento Topográfico indicado tiene según IGAC Cota 86.963 y de acuerdo a Triple A 35.078, esto obedece a que se tomo una cota inicial asumida y posteriormente se realizo el amarre respectivo al IGAC.
 Esto explica además la existencia de cotas negativas, a las cuales deberá sumarse los 51.885 metros para llevarla a cota real de acuerdo al IGAC.

EMPRESA: Triple A S.A. E.S.P. GERENCIA DE PLANEACION

PROYECTO: SISTEMA DE ALCANTARILLADO URBANIZACIÓN MUNDO FELIZ Y BARRIO PETRONITAS SEGUNDA ETAPA MUNICIPIO DE GALAPA DEPARTAMENTO DEL ATLANTICO

CONTIENE: LEVANTAMIENTO TOPOGRAFICO CURVAS DE NIVEL

LOCALIZACION: MUNICIPIO DE GALAPA

RUTA DIGITAL: \\URBEM\Desenho\Planes P13-0273-AL-04-TP-01-RO.dwg

LAYOUT: TOP 5

ESCALA: 1000 : 750 FECHA: 12/12/2013

PLANO N°: TOP DE: 05-05

APROBADO ING. JUAN ACOSTA SALAZAR MATRICULA N°: 0520213289 Ant. FIRMA:

REVISOR ING. LUIS AYCARDI DONADO MATRICULA N°: 0820238083 ATL FIRMA:

DISEÑO ING. JUAN PABLO AGUAS MATRICULA N°: 05237175326 Ant. FIRMA:

DIGITALIZADO: RASHID ELJAIK

TOPOGRAFICO: OSCAR SAAVEDRA MATRICULA N°: FIRMA:

ARCHIVO DIGITAL: CARTERA N°:

ESCALA DE PLOTEO: 1000 - 1000 TAMANO DE PAPEL: 666 x 910mm

OBSERVACION:
 Este plano ha sido desarrollado por medios electronicos y tanto su diseño como su dibujo, tienen derechos reservados de autor.
 No se permite su reproduccion total o parcial

IMPRESO POR: FECHA DE IMPRESION: 10.01.2014 FECHA DE GUARDADO: 10 enero 2014

MODIFICACION N°: FECHA MOD.: MODIFICADO ING.: RESUMEN DE CAMBIOS

MODIFICACION N°: FECHA MOD.: MODIFICADO ING.: RESUMEN DE CAMBIOS

MODIFICACION N°: FECHA MOD.: MODIFICADO ING.: RESUMEN DE CAMBIOS

MODIFICACION N°: FECHA MOD.: MODIFICADO ING.: RESUMEN DE CAMBIOS

MODIFICACION N°: FECHA MOD.: MODIFICADO ING.: RESUMEN DE CAMBIOS