

PLANTA DE CUBIERTA
ESCALA 1:25

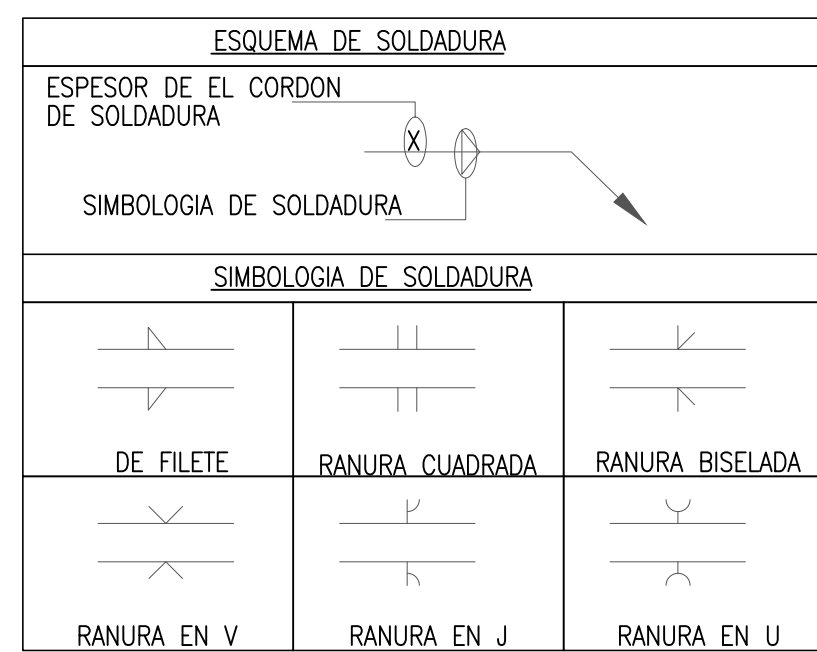

- NOTAS ELEMENTOS METALICOS:**
- TODAS LAS MEDIDAS Y ELEVACIONES ESTAN EXPRESADAS EN MILIMETROS A MENOS QUE SE INDIQUE OTRA UNIDAD.
 - Cerchas y Correas Grado (40) y grado (50)
 - Accesorios ASTM-500 - Pernos A-525.
 - Platinas en Acero ASTM A-36.
 - Soldadura E6013 Polaridad (+) Corriente (C.A./C.C) Intensidad 90-140A Cordon Continuo
 - Los planos de taller los realizará el contratista de fabricación.
 - Normas aplicables NSR-10, AISC, AWS, SSPCLRFD
 - Preparar la superficie y aplicar base imprimante Epóxica espesor 4 mm en película seca.
 - Aplicar recubrimiento de acabado Epóxico espesor 4 mm en película seca.

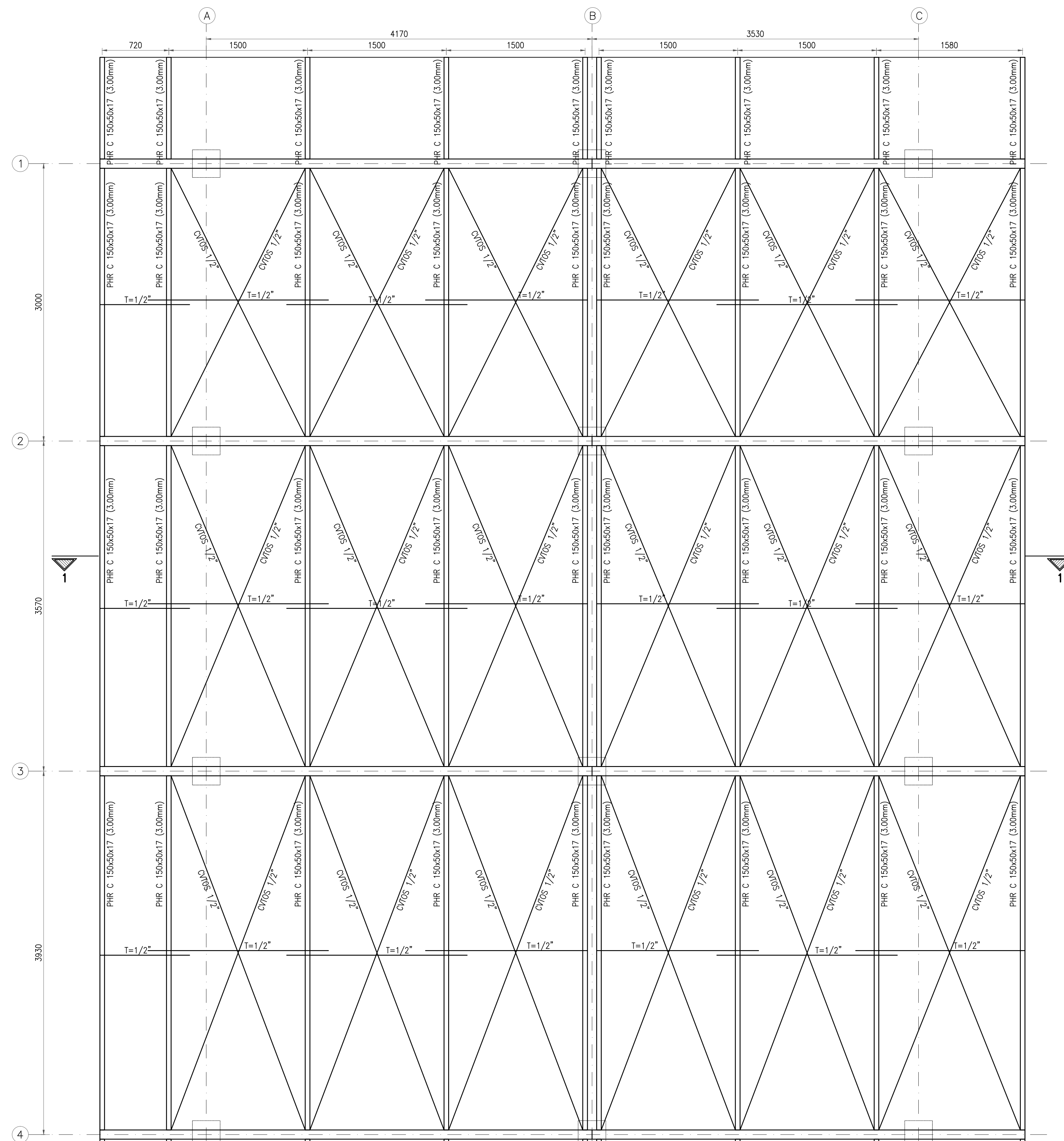

Acción Social
ACCION SOCIAL FONDO DE INVERSION PARA LA PAZ-FIP

ConCol
CONSULTORIA
CONTRATO. No. 267-2009
DIRECTOR: ING. ALBERTO MARTÍNEZ
Mol.: 5950 CND
ESPECIALISTA: ING. WILLIAM RUBIANO
Mat.: 25202-47716 CND

INTERVENIOR:
ESTUDIOS TÉCNICOS Y CONSTRUCCIONES LTDA.
CONTRATO. No. 271-2009

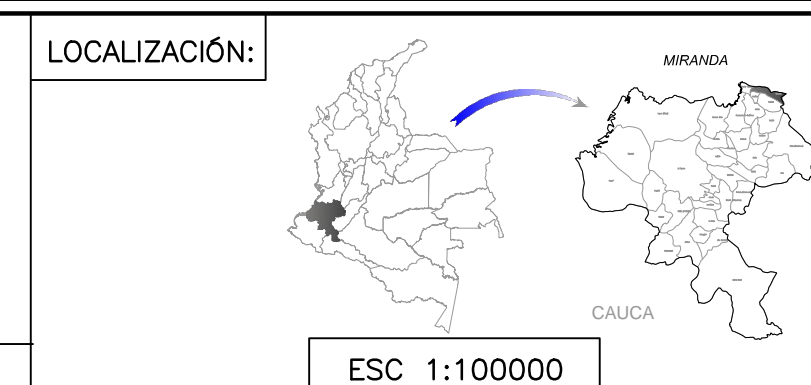

PUNTO DE AMARRE
NORTE: 851.296,924m
ESTE: 1.094.326,184m
COTA: 1.119,532mmsnm
GPS:
NORTE: 851.468,147m
ESTE: 1.094.354,975m
COTA: 1.122,966mmsnm

MODIFICACIONES		NOMBRE ING. RESPONSABLE	FIRMA
28-11-10	REV 0	ING. WILLIAM RUBIANO	
30-12-10	REV 1	ING. WILLIAM RUBIANO	
15-03-11	REV 2	ING. WILLIAM RUBIANO	

OBJETO:
ELABORACION Y ENTREGA DE ESTUDIOS Y DISEÑOS PARA PROYECTOS DE ACUEDUCTO, SANAMIENTO BASICO Y PREVENCIÓN Y ATENCIÓN DE EMERGENCIAS EN EL MARCO DE LOS PLANES DEPARTAMENTALES DE AGUA EN EL DEPARTAMENTO CAUCA

DISEÑO ESTRUCTURAL

MUNICIPIO DE MIRANDA
DEPARTAMENTO DE CAUCA
REPÚBLICA DE COLOMBIA

CONTIENE:
DISEÑO ESTRUCTURAL EDIFICIO DE OPERACIONES

ESCALA: INDICADAS
NOMBRE DEL ARCHIVO: 972-CA07ESACOP002

PROYECTO N°: 972
FECHA: 15-03-11
PLANO No. **30/42**