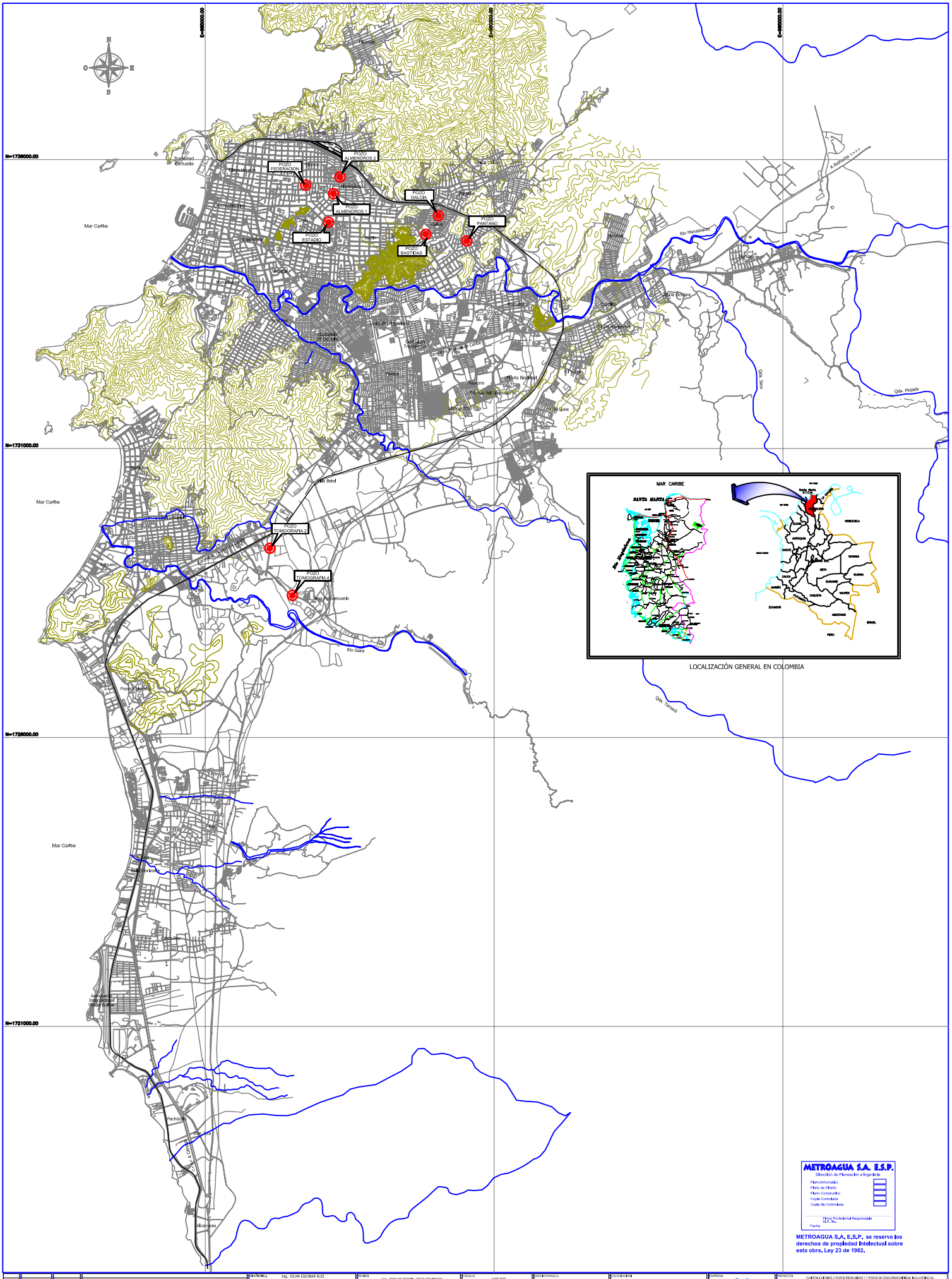

00	10 DICIEMBRE - 2014	AJAZCO	ARCHIVO DE CREACIÓN
REVISIÓN	FECHA	DIBUJO	DESCRIPCIÓN

DISEÑO: Ing. GILMA ESCOBAR RUIZ Mat. 05372226480 AL	REVISO: Ing. ADOLFO BERNAL DÍAZ GRANADOS Mat. 2530281373 CRD	ESCALA: 1:25,000	ARCHIVO DWG/CC: LOCALIZACIÓN GENERAL DE POZOS	LOCALIZACIÓN: SANTA MARTA D.T.C.H.		EMPRESA: Metroagua	PROYECTO: CONSTRUCCIÓN DE 2 POZOS PROFUNDOS Y 7 POZOS DE POCA PROFUNDIDAD INCLUYENDO SU INTERCONEXIÓN AL SISTEMA DE ACUEDUCTO EN SITIOS VARIOS EN SANTA MARTA D.T.C.H.
EJ. TOP.: METROAGUA S.A. E.S.P.	APROBO: Ing. ADOLFO BERNAL DÍAZ GRANADOS Mat. 2530281373 CRD	ESCALA DE PLOTEO: 1 - 1	FECHA: NOVIEMBRE 2014	CÓDIGO DE PROYECTO: NA.	CARTERA TOPOGRAFICA: NA.		CONTENIDO: LOCALIZACIÓN GENERAL DE POZOS EN SANTA MARTA D.T.C.H.
DIBUJO: ARIEL ARNEDO MOVIL		TAMAÑO PAPEL					PLANO N°: 1 - 3