

PLANTA ARQUITECTONICA OFICINAS
ESCALA 1:50

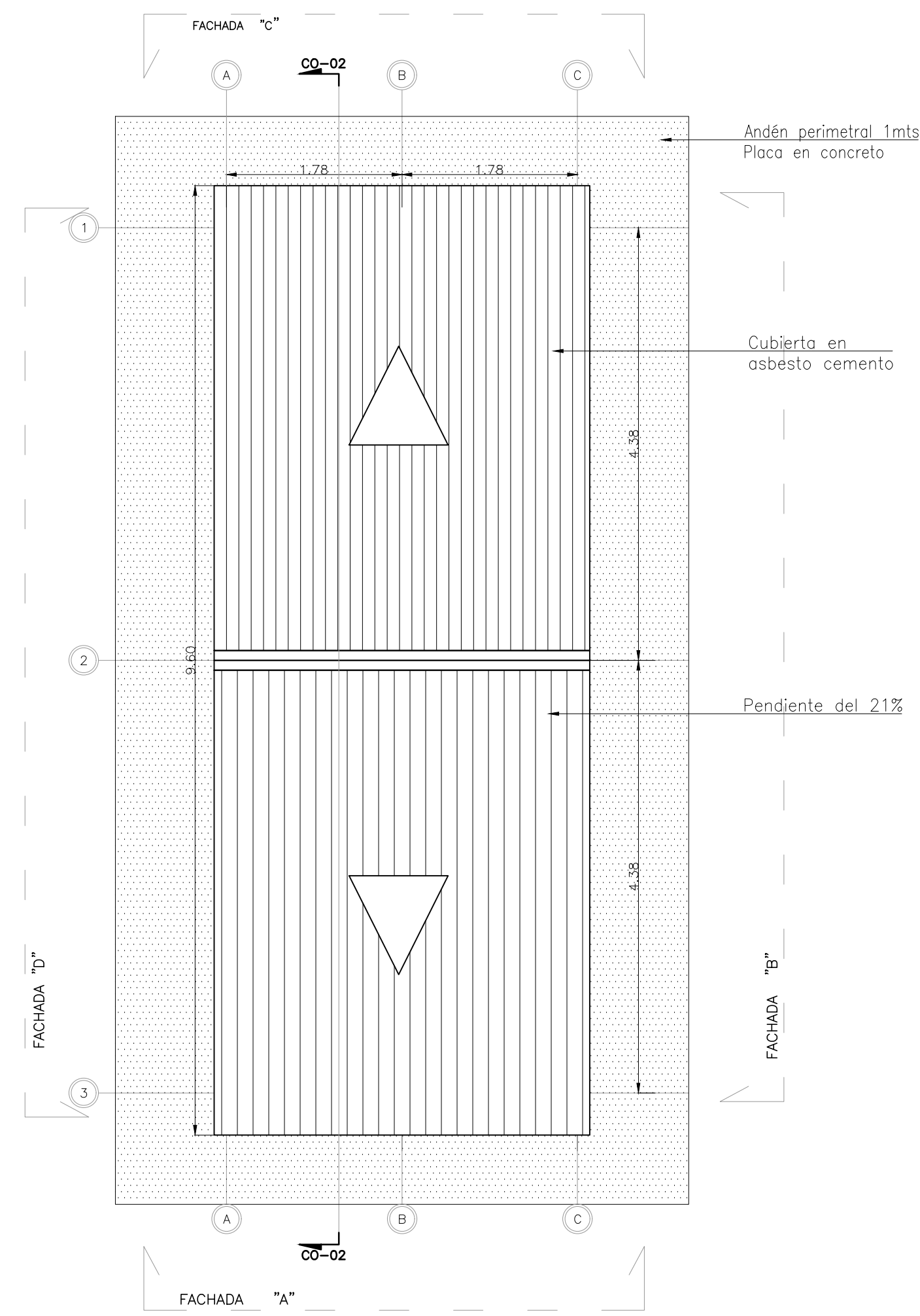

PLANTA CUBIERTA OFICINAS
ESCALA 1:50

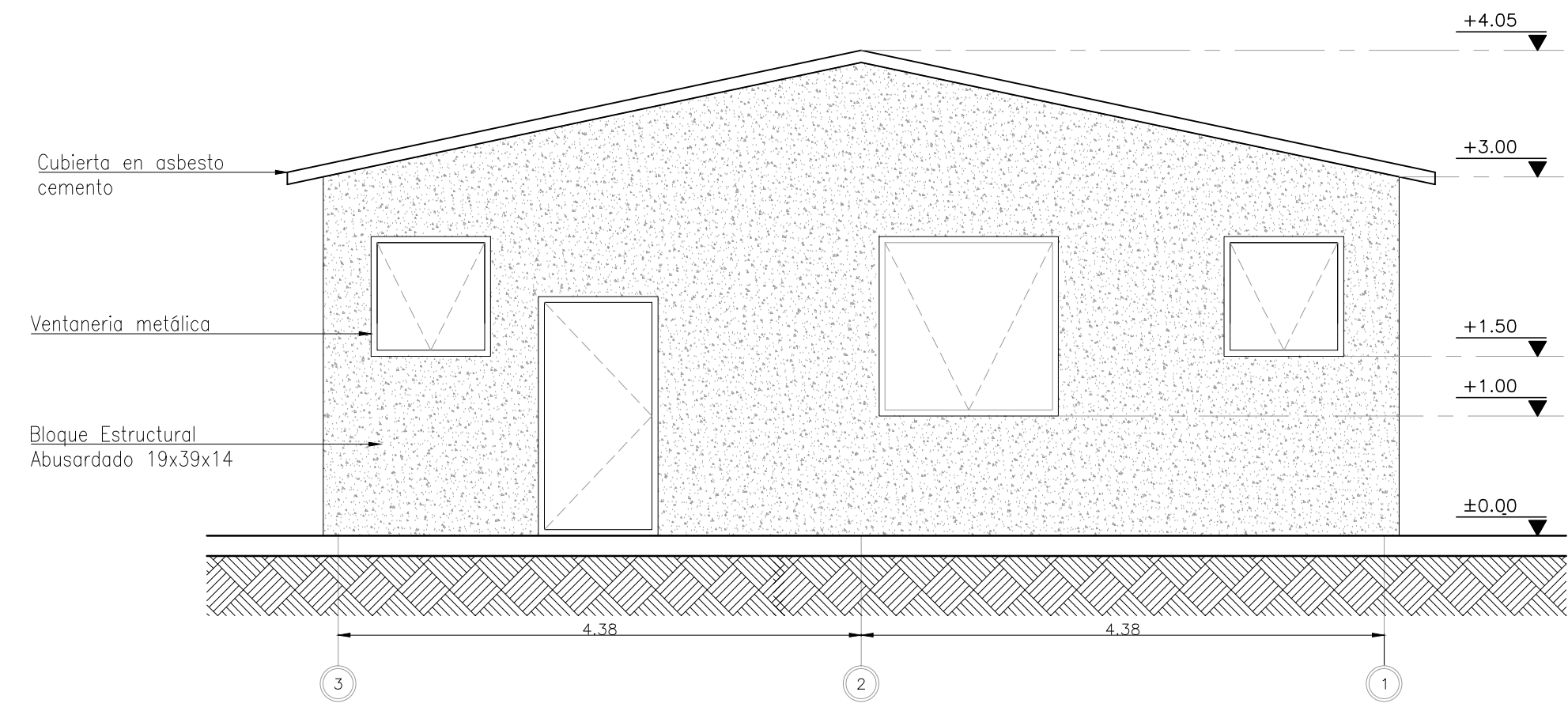

FACHADA B
ESCALA 1:50

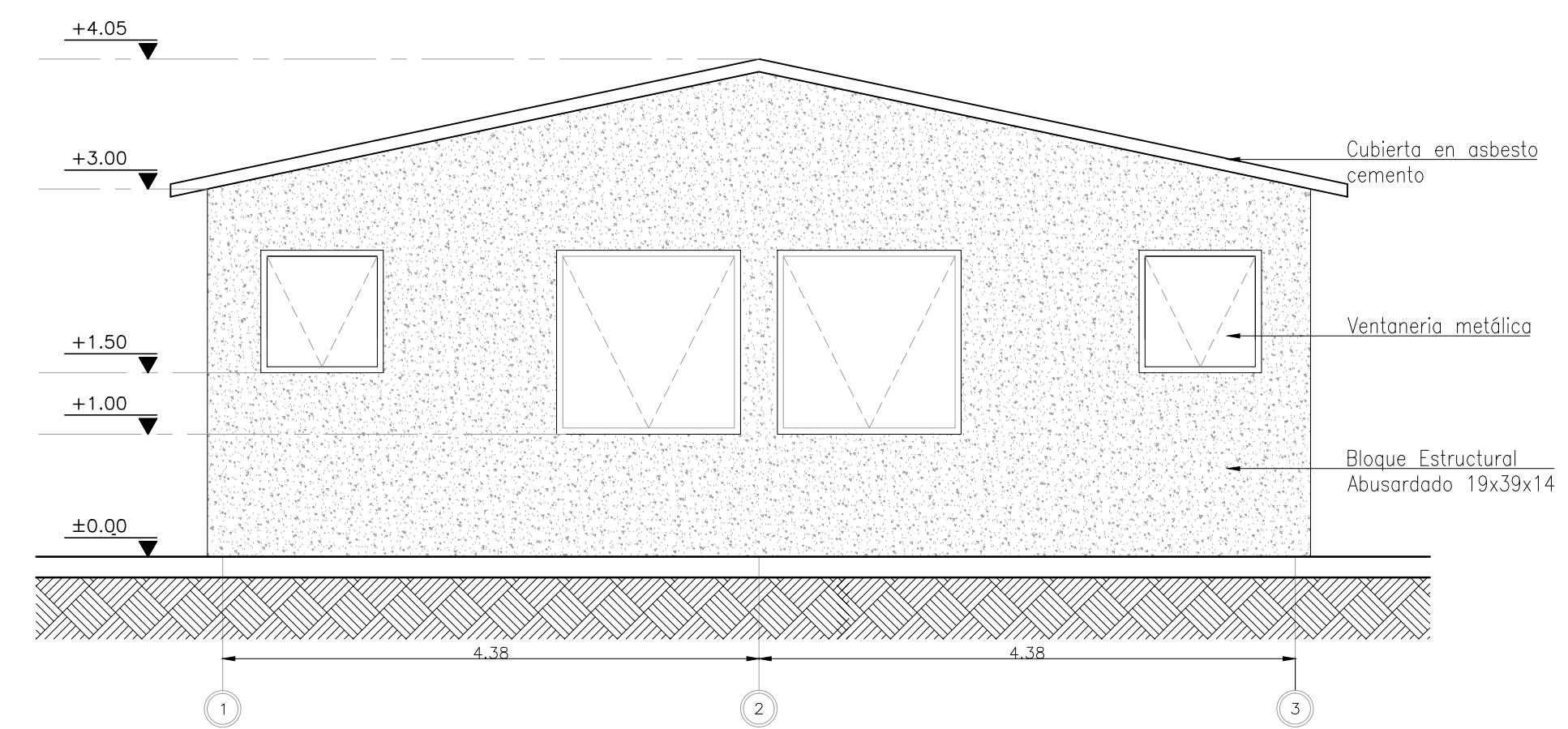

CORTE D
ESCALA 1:50

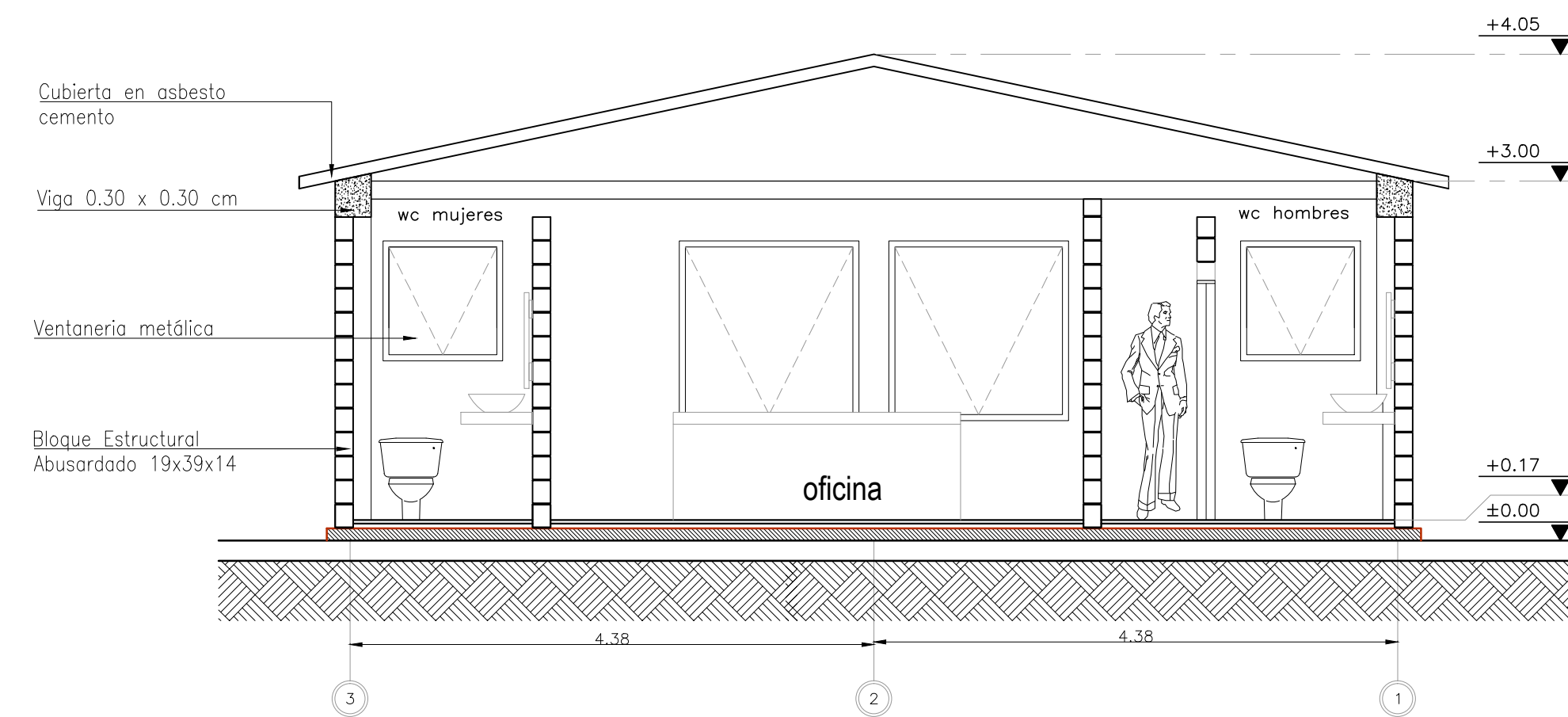

PLANTA CORTE CO-02
ESCALA 1:50

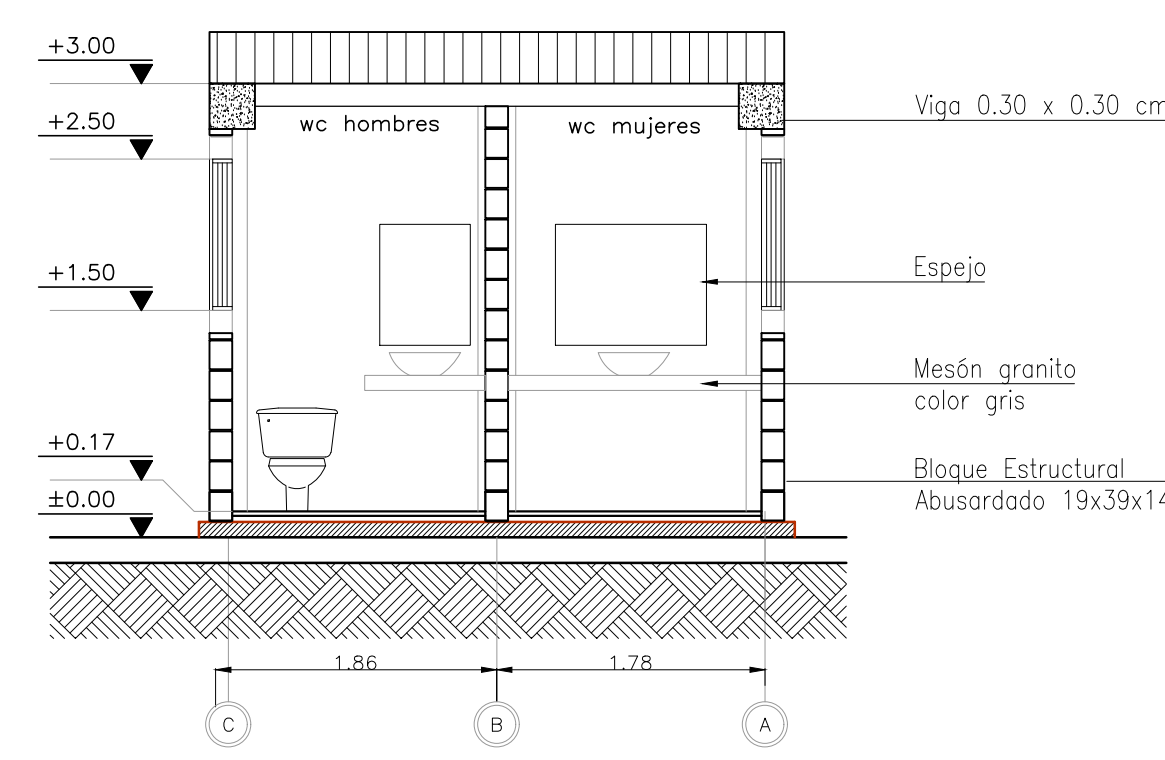

PLANTA CORTE CO-01
ESCALA 1:50

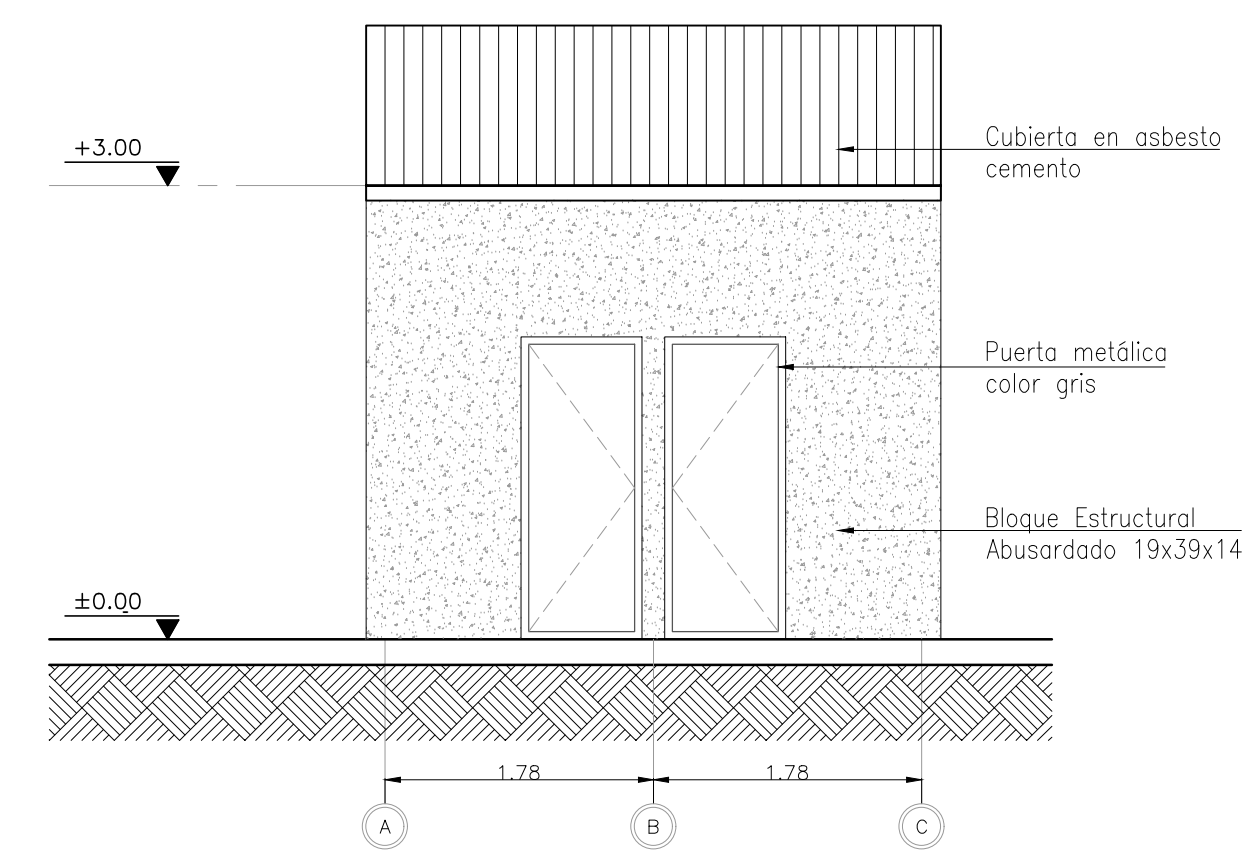

FACHADA A
ESCALA 1:50

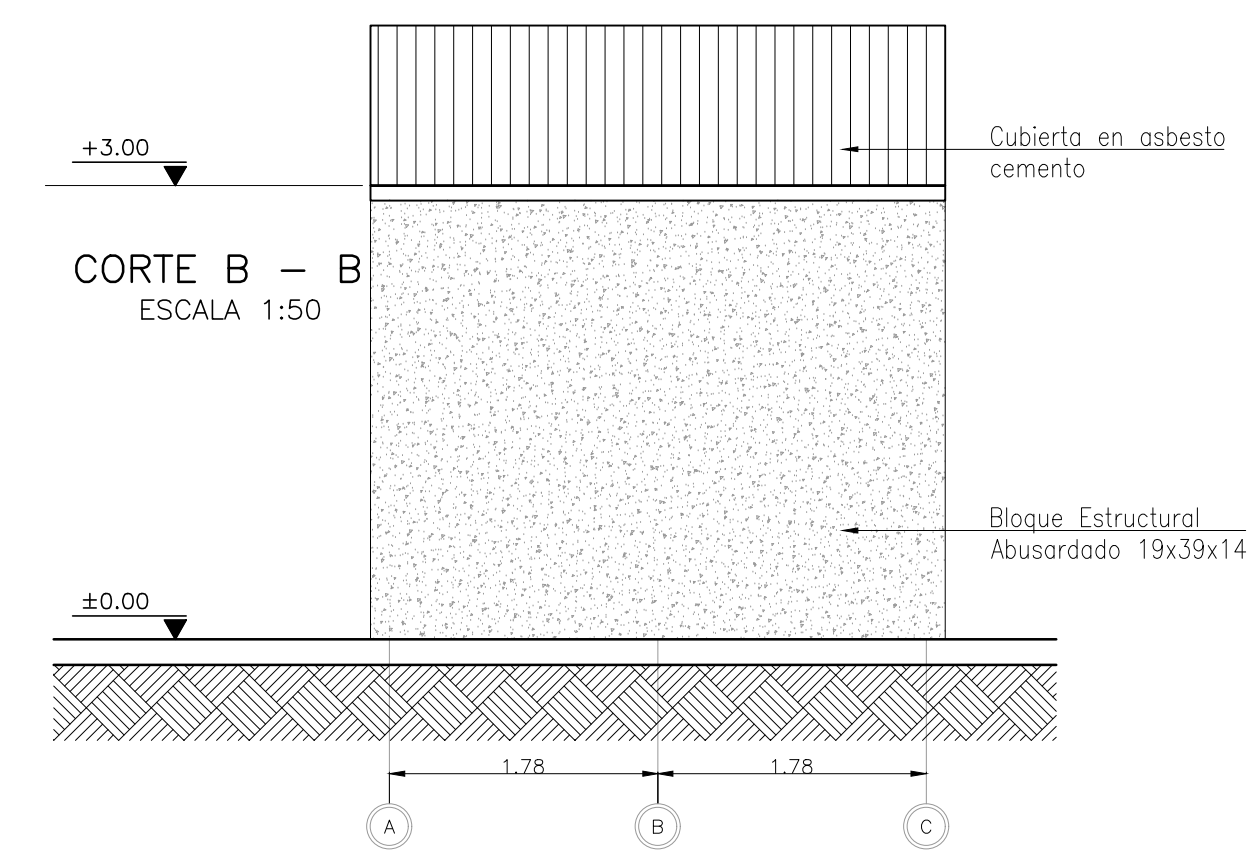

FACHADA C
ESCALA 1:50



GRUPO SOLUCIONES S.A.
 DIRECTOR
 Ing. Maria Alexandra Degiovanni
 T.P. 05238090092 ANT
 ESPECIALISTA
 Ing. Irina Margoth Romero Barrios
 T.P. 13202130942 BLV

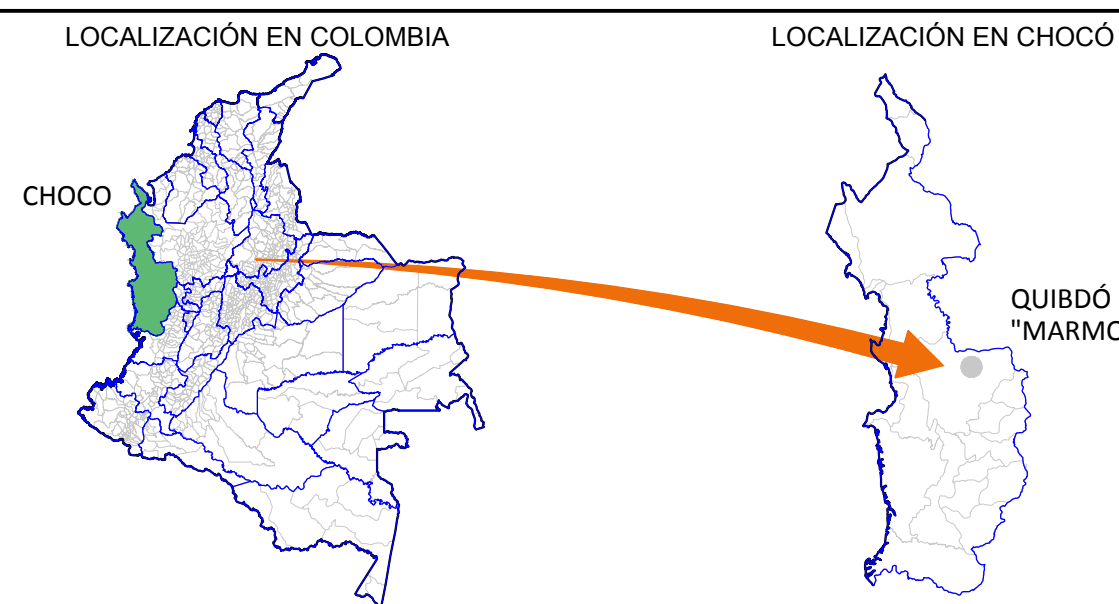

MODIFICACIONES			
FECHA	MODIFICACIÓN	ESPECIFICACIÓN	FIRMA

NOMBRE DEL PROYECTO
 PLAN DE CIERRE, CLAUSURA Y RESTAURACIÓN AMBIENTAL DEL BOTADERO A CIELO ABIERTO "MARMOLEJO" DE LA CIUDAD DE QUIBDÓ
 DEPARTAMENTO DEL CHOCÓ

UBICACIÓN
 PREDIO "MARMOLEJO" QUIBDÓ - CHOCÓ
CONTIENE
 OFICINAS (ARQUITECTÓNICO)
ESCALA:
 INDICADAS
ARCHIVO
 Plano D-V-20 Arquitectónico oficinas.dwg

No PROYECTO
 Contrato FB-002-014-2015
REVISÓ
 Ing. Carlos Alberto Parra
APROBÓ
 Ing. Juan Luis Mesa
FECHA
 Agosto del 2015
No PLANO
 D-V-20