

PLANTA ARQUITECTONICA  
ESCALA 1:50

PLANTA DE CUBIERTA  
ESCALA 1:50

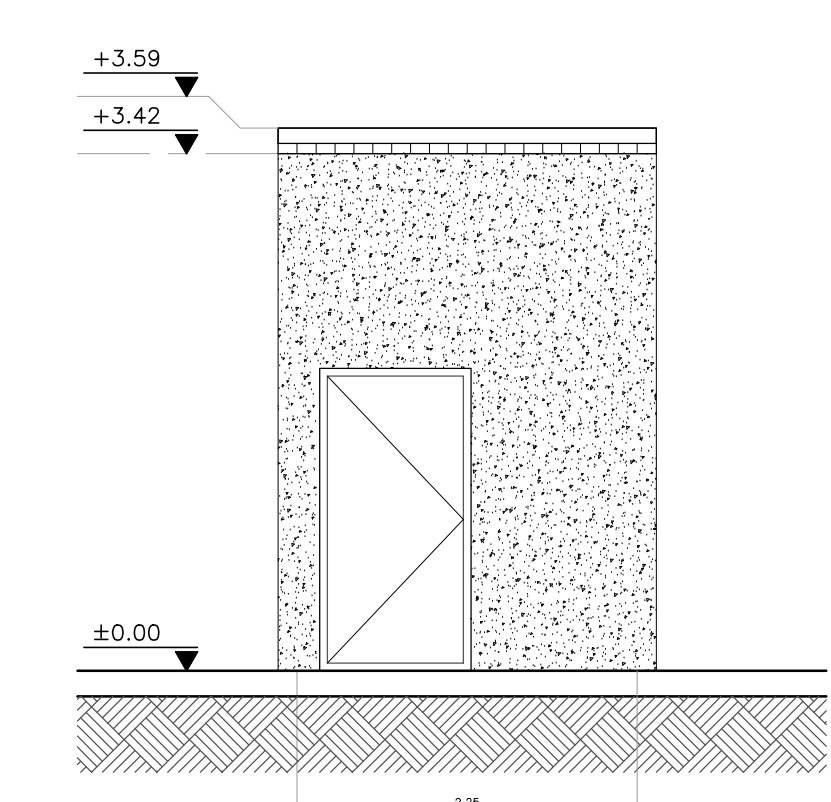

FACHADA "B"  
ESCALA 1:50

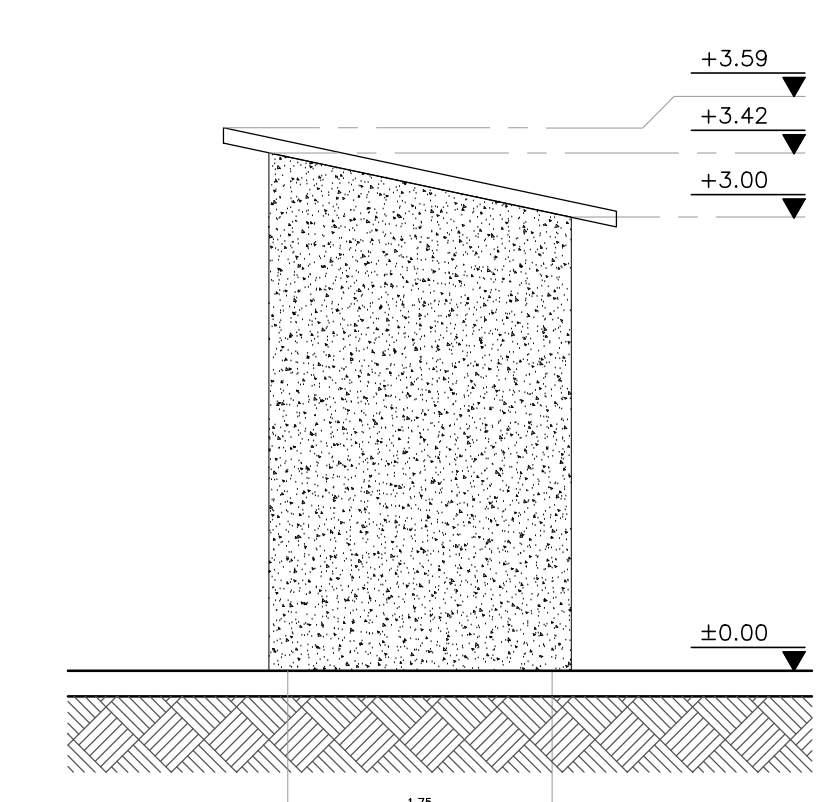

FACHADA "A"  
ESCALA 1:50

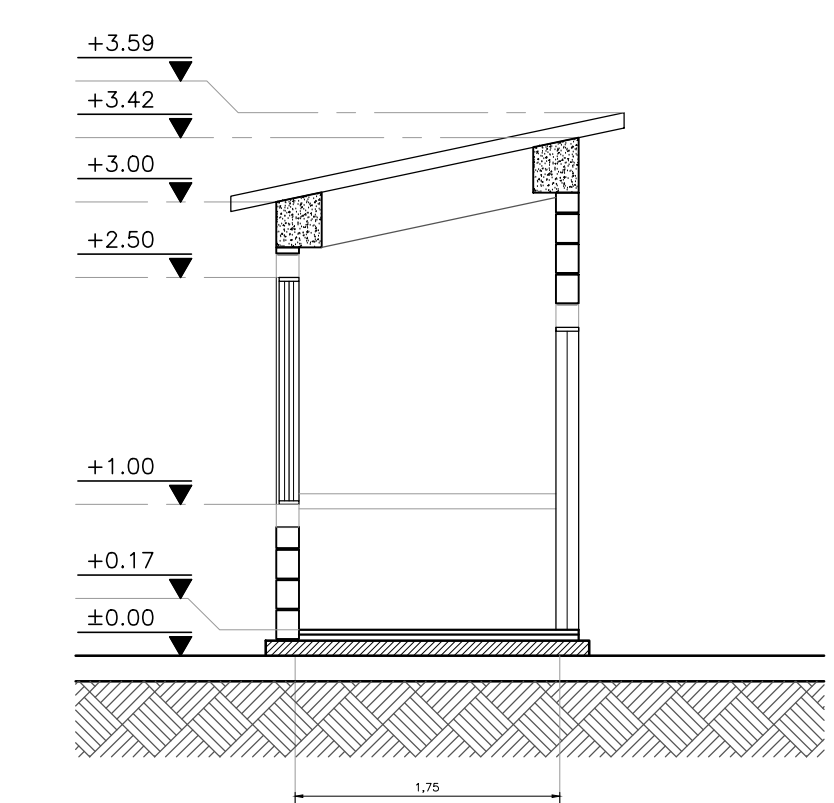

CORTE "CG-01"  
ESCALA 1:50

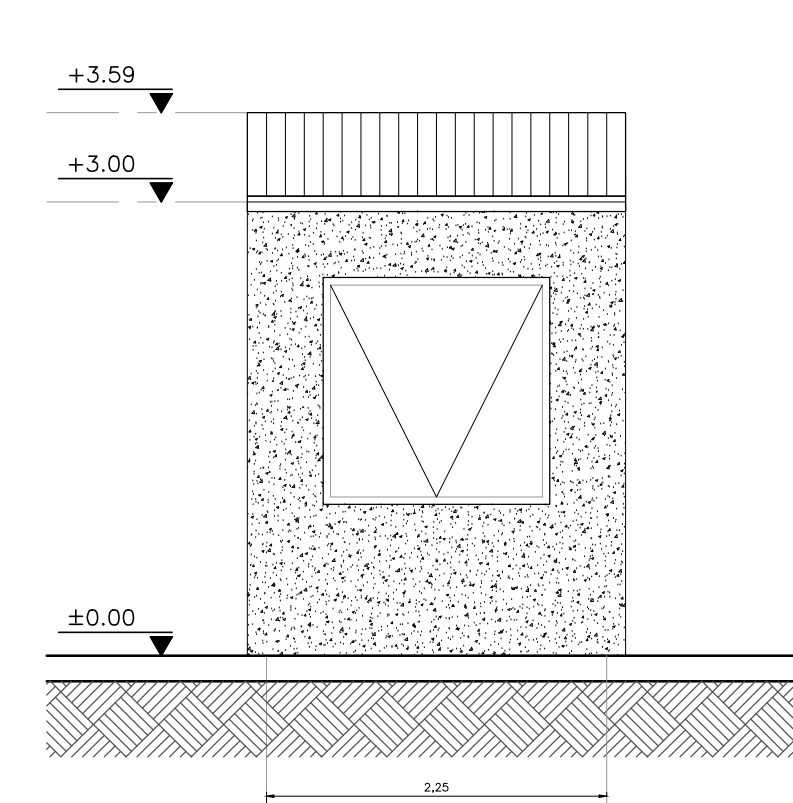

FACHADA "D"  
ESCALA 1:50

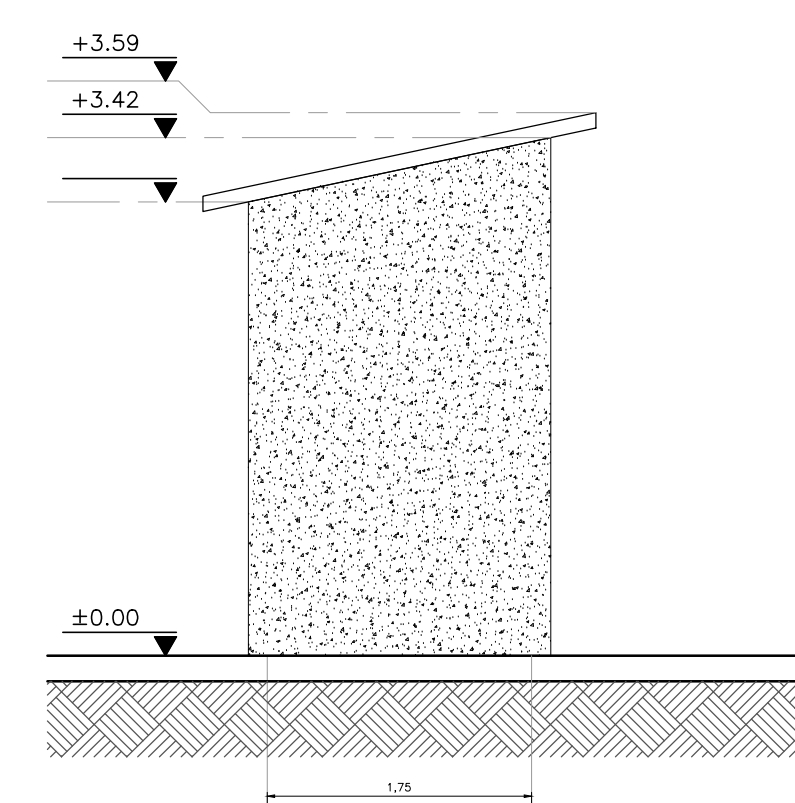

FACHADA "C"  
ESCALA 1:50

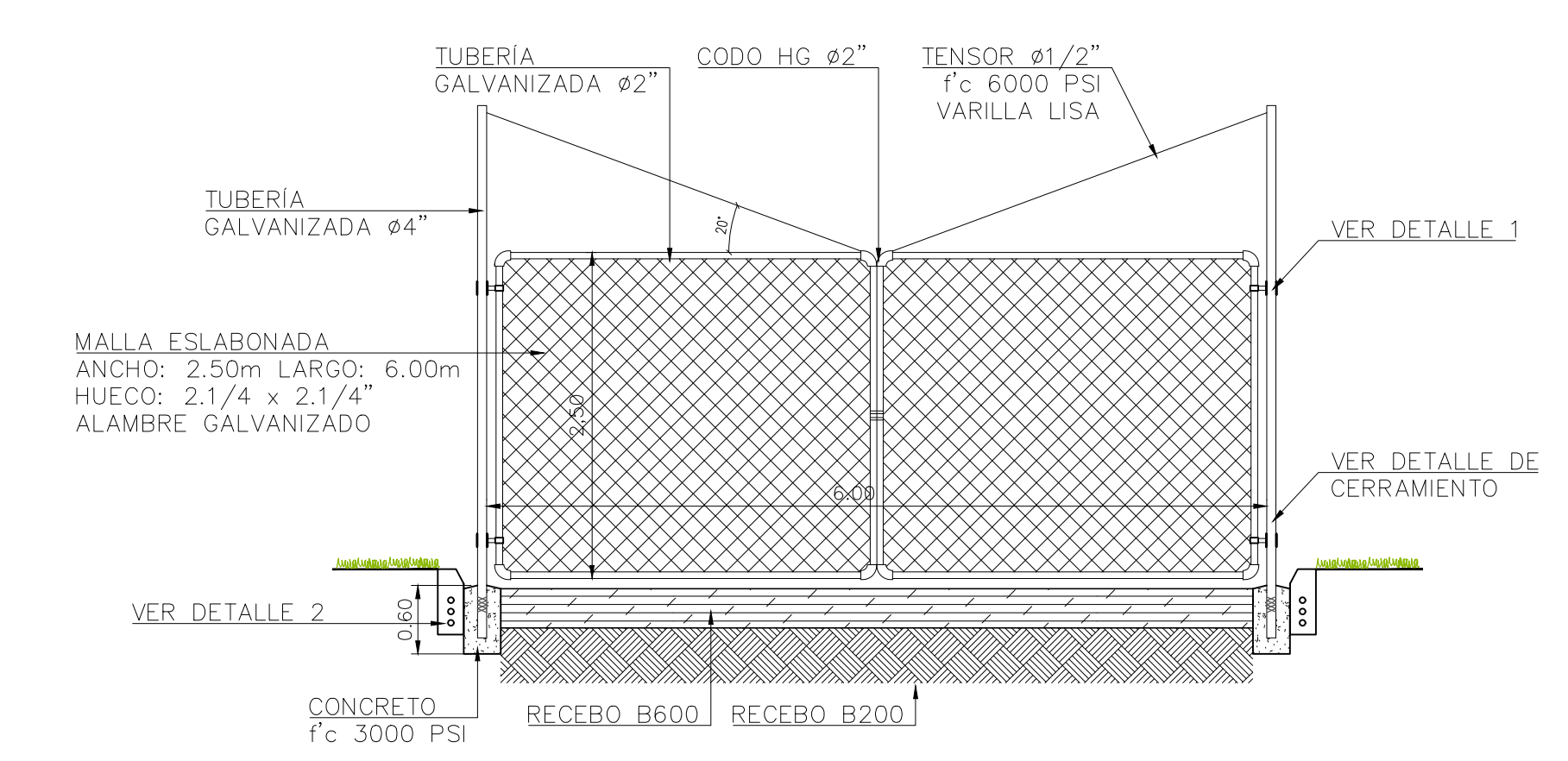

DETALLE PORTÓN METÁLICO DE ENTRADA  
ESCALA 1:50

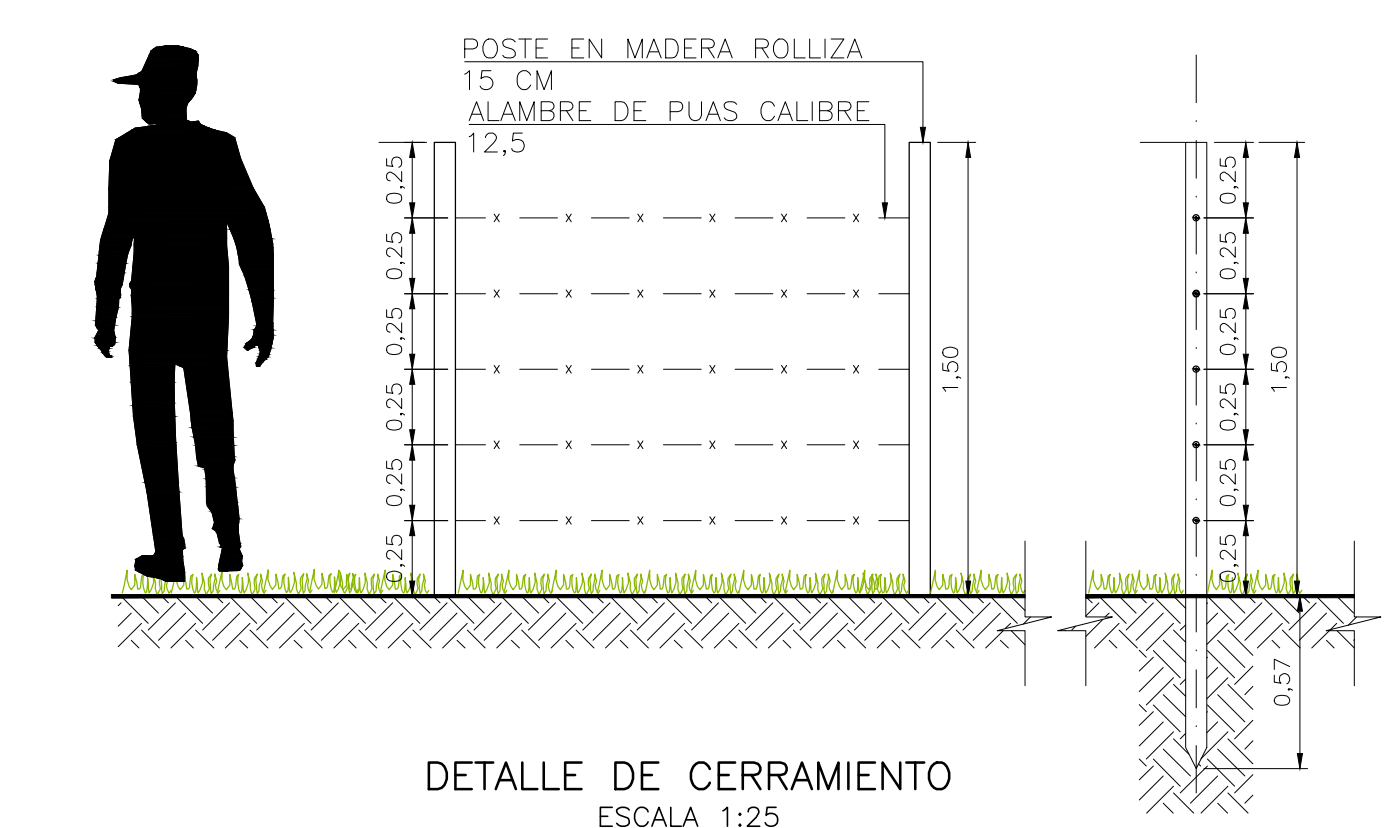

DETALLE DE CERRAMIENTO  
ESCALA 1:25

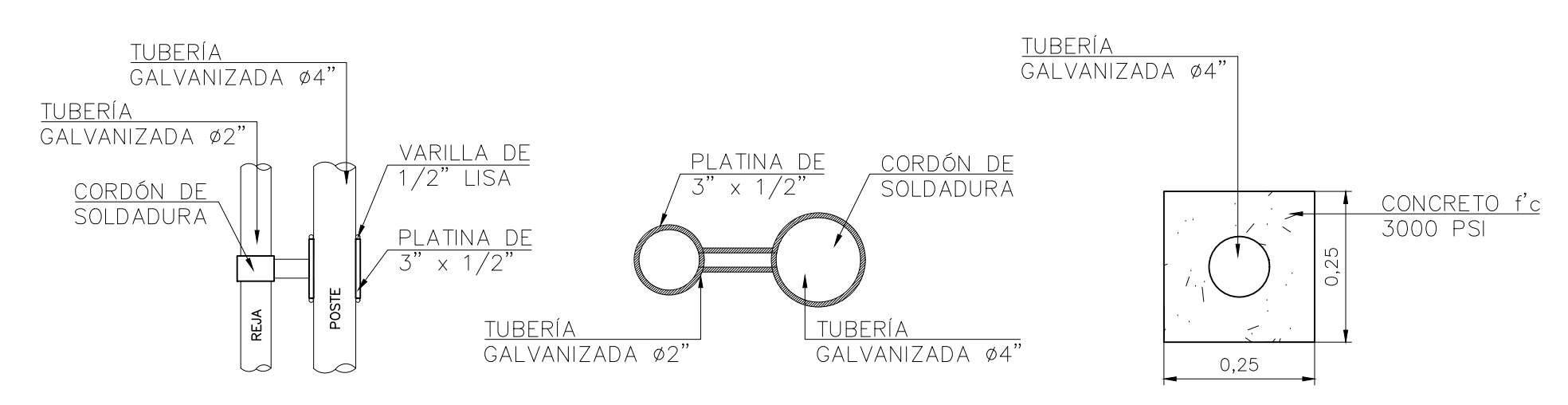

DETALLE 1  
ESCALA 1:10

DETALLE 2  
PLANTA  
1:10



**GRUPO SOLUCIONES S.A.**  
DIRECTOR: Ing. Maria Alexandra Degiovanni  
T.P. 05238090092 ANT  
ESPECIALISTA: Ing. Irina Margoth Romero Barrios  
T.P. 13202130942 BLV

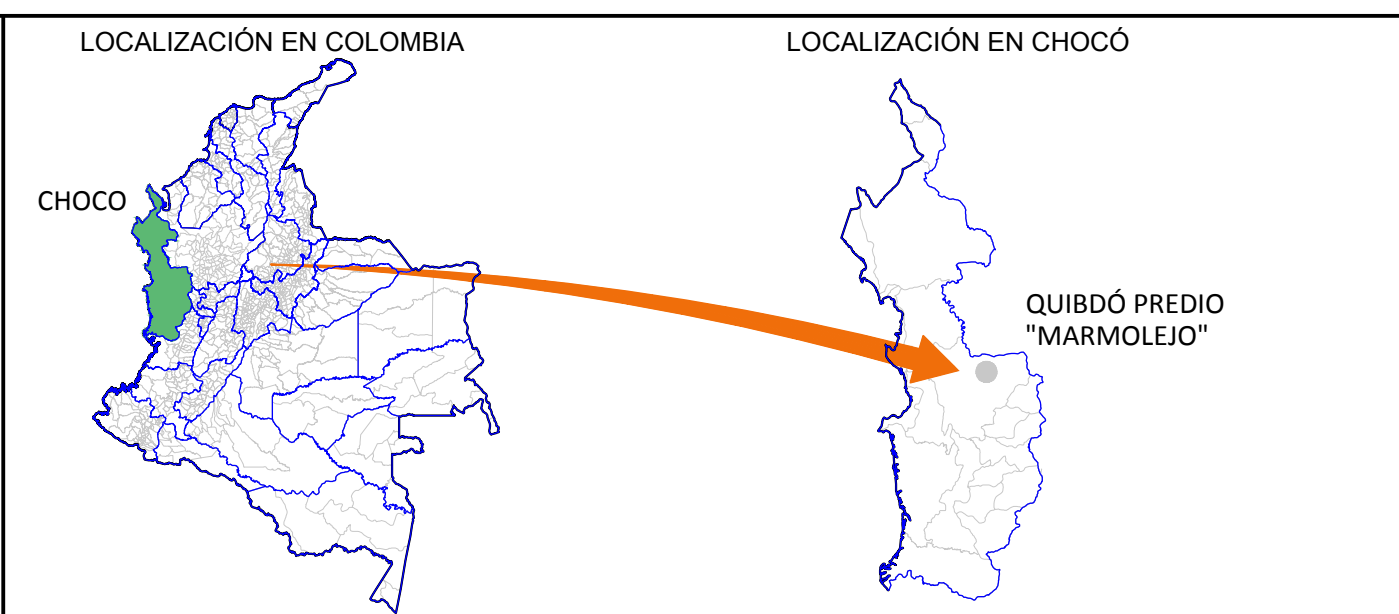

MODIFICACIONES			
FECHA	MODIFICACIÓN	ESPECIFICACIÓN	FIRMA

NOMBRE DEL PROYECTO  
**PLAN DE CIERRE, CLAUSURA Y RESTAURACIÓN AMBIENTAL DEL BOTADERO A CIELO ABIERTO "MARMOLEJO" DE LA CIUDAD DE QUIBDÓ**

DEPARTAMENTO DEL CHOCÓ

UBICACIÓN  
**PREDIO "MARMOLEJO" QUIBDÓ - CHOCÓ**

CONTIENE  
**PORTERÍA Y CERRAMIENTO (ARQUITECTÓNICO)**

ESCALA: INDICADAS  
ARCHIVO: Plano D-V-16 Arquitectónico portería y cerramiento.dwg

No PROYECTO  
Contrato FB-002-014-2015

REVISÓ  
Ing. Carlos Alberto Parra

APROBÓ  
Ing. Juan Luis Mesa

FECHA  
Agosto del 2015

No PLANO  
D-V-16