CRUCE CANAL NUMERO 1

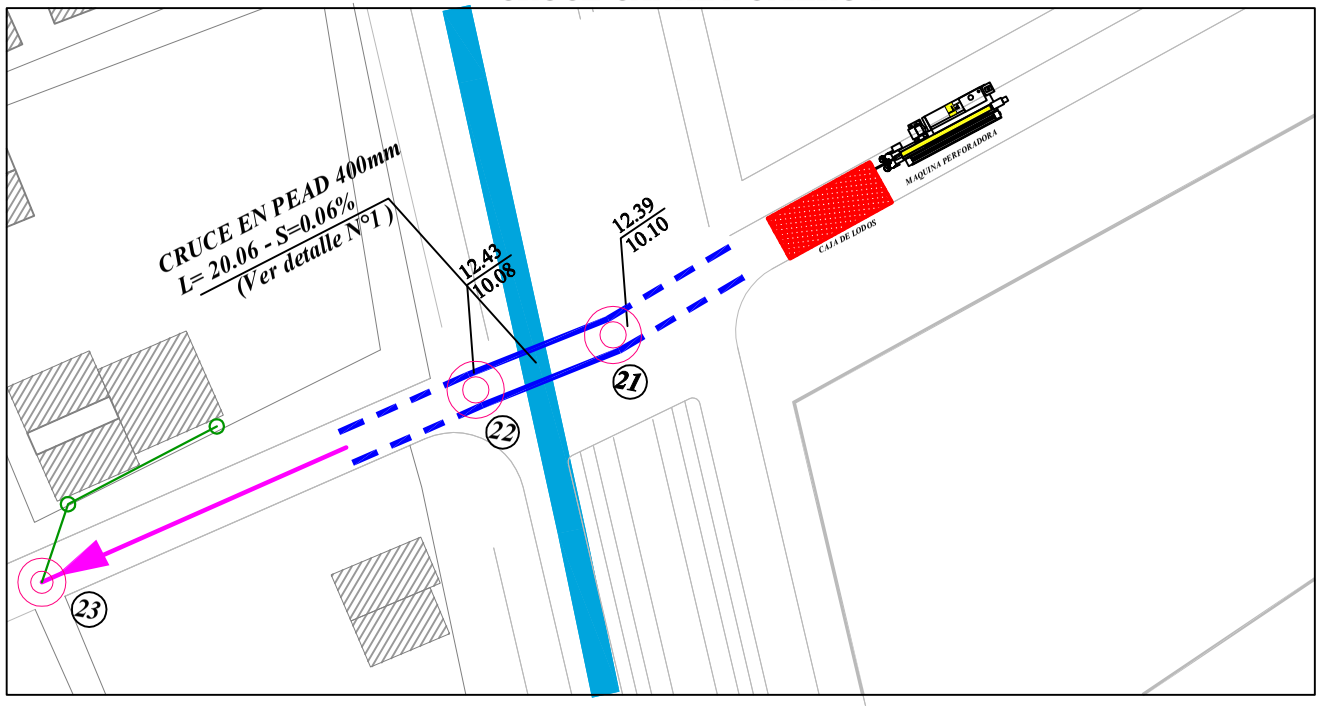

CRUCE CANAL NUMERO 2

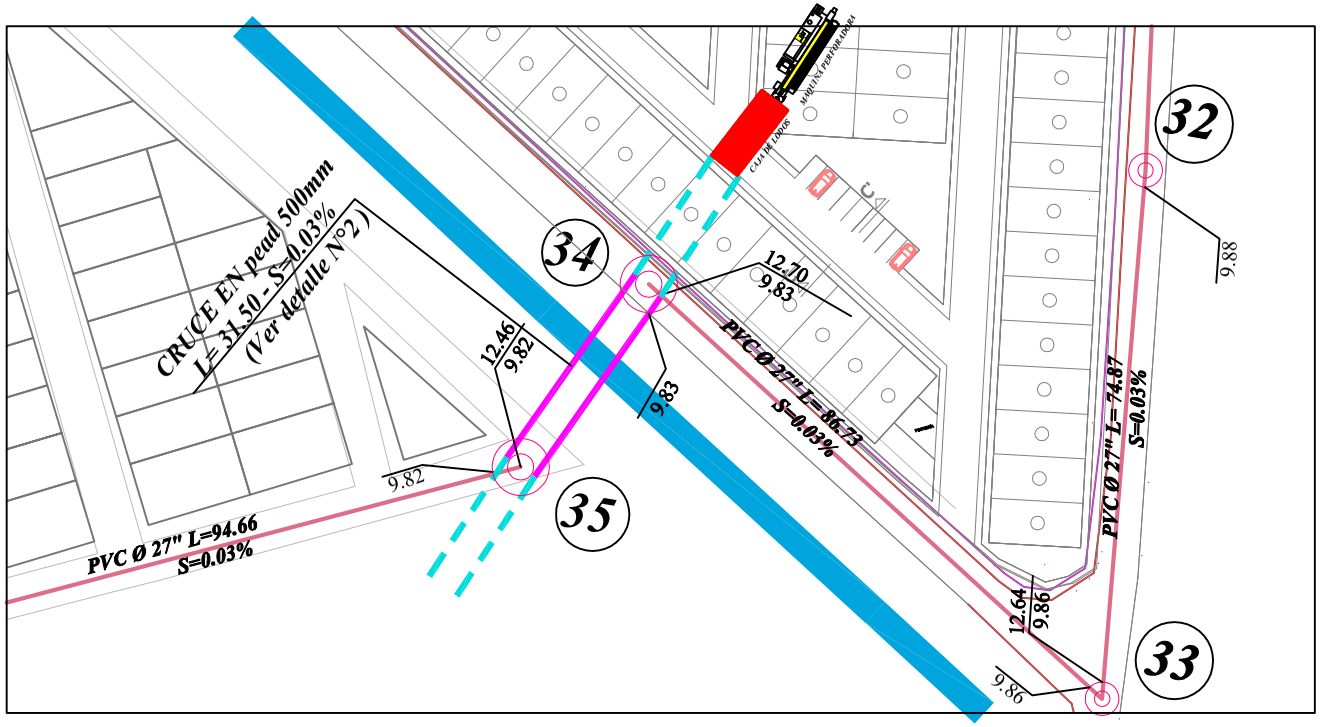

LOCALIZACION GENERAL

MUNICIPIO DE MONTERIA

PROYECTO:

EXTENSION DE REDES
DE ALCANTARILLADO SANITARIO
EN LOS BARRIOS BONANZA, CARIBE
Y VILLA CARIBE DE MONTERIA
DEPARTAMENTO DE CORDOBA

CONTIENE:

VISTA EN PLANTA
DETALLE CRUCE DE CANALES
COLECTOR DE VILLA CARIBE

CONVENCIONES

- PARAMENTO
- VIA PAVIMENTADA
- ADOQUIN
- VIAS SIN PAVIMENTAR
- RIO
- CANAL
- PEAD 400mm
- PEAD 500mm
- PVC Ø 20"
- PVC Ø 24"
- PVC Ø 27"
- Perforación para tubería PEAD 400mm
- Perforación para tubería PEAD 500mm

DISEÑO: Ins civil	ALEXANDER CARAVERA MUÑOZ T.P. 22202-2852446 CORD.
REVISO: Jefe de Interventoria	ING. CARLOS ALBERTO ZUGGARDI. T.P. Nº 08202094473 ATL.
VERIFICO: Gerente de Operaciones	ING. URIEL GARCIA P.
Gerente de Obras	ING. JORGE MARIO GONZALEZ
VALIDO: Jefe de Proyectos	ING. KARLA FRANCO USTA T.P. Nº 22202132947 CORD.
CONTROL DE CAMBIOS: Gerente de Obras	ING. JORGE MARIO GONZALEZ
ESCALA: 1: 500	PLANCHA No. 2/2
FECHA ELABORACION ABRIL 2017	FECHA MODIFICACION