

PLANTA
ESCALA 1:100

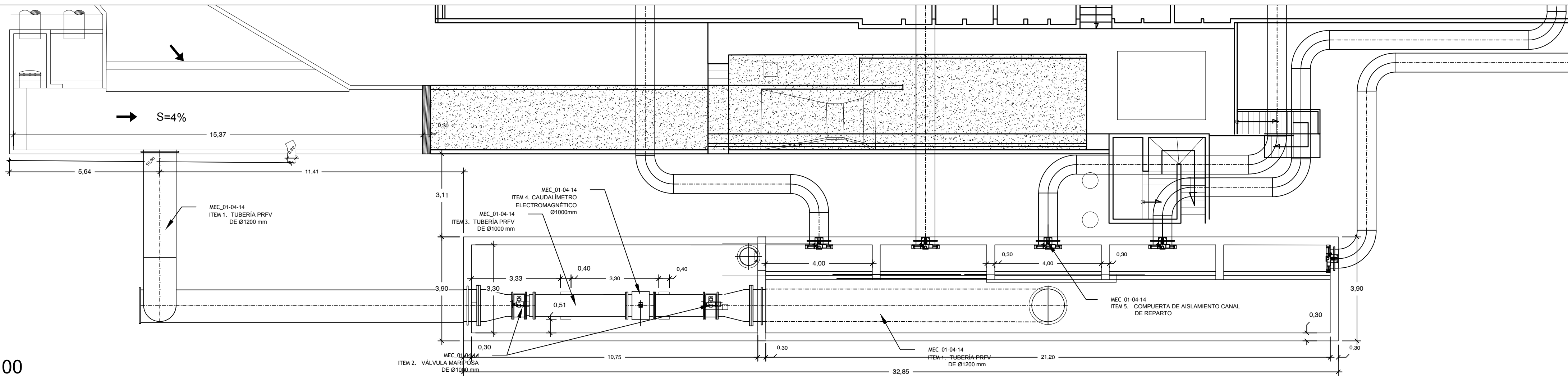

SECCIÓN 1-1
ESCALA 1:75

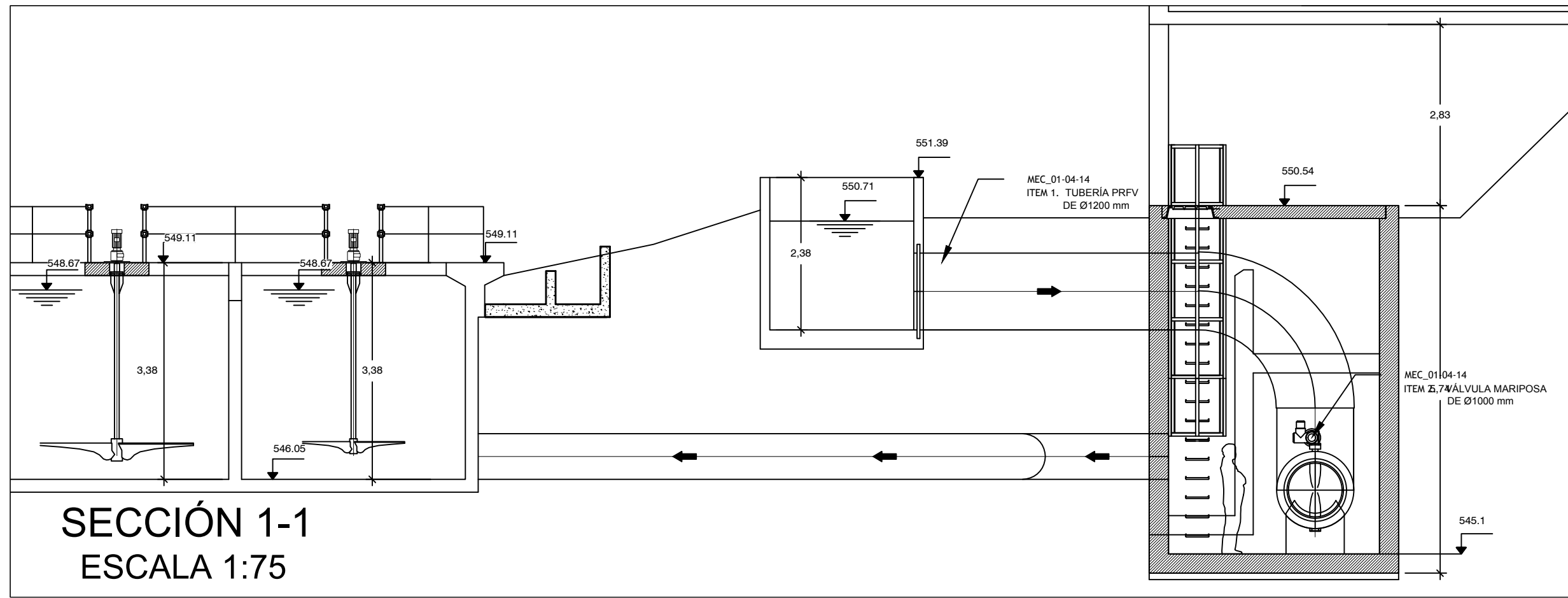

SECCIÓN 2-2
ESCALA 1:75

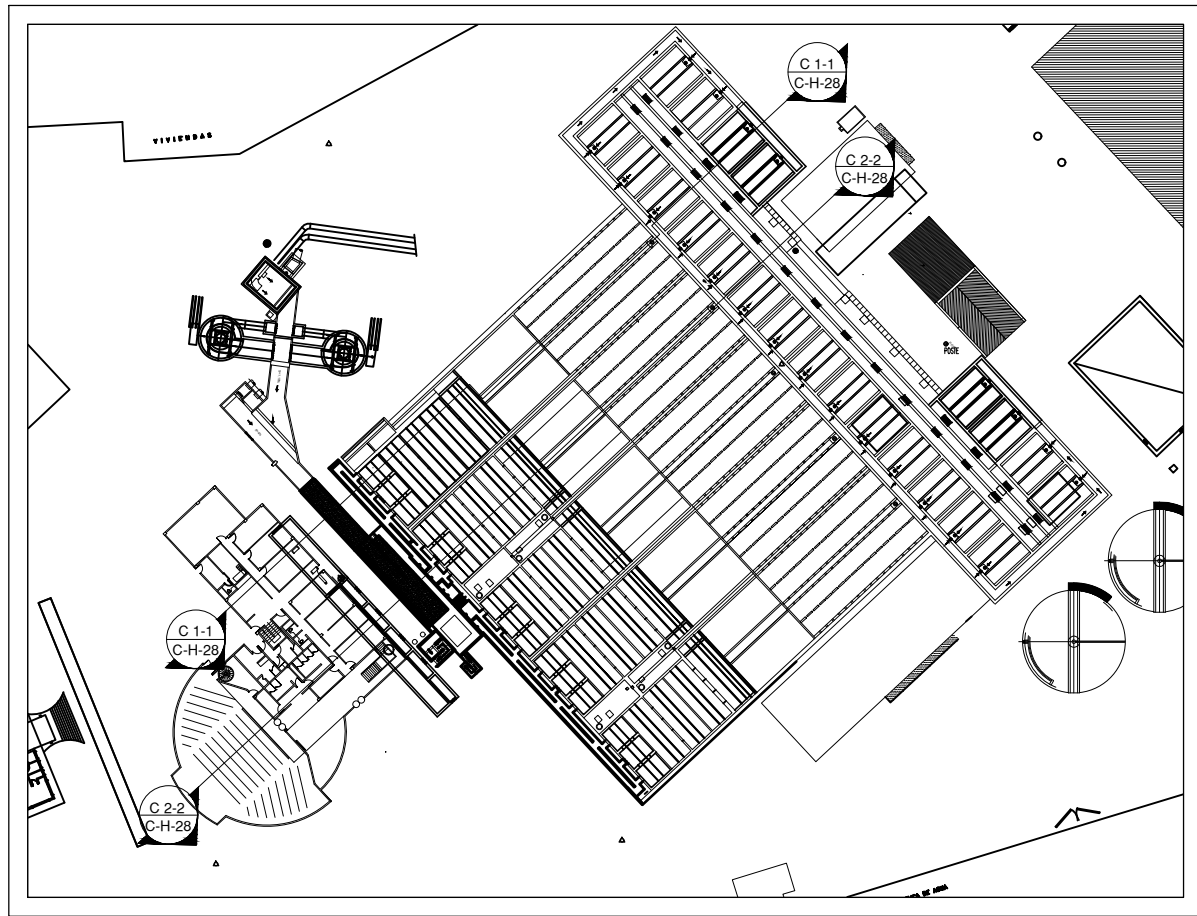
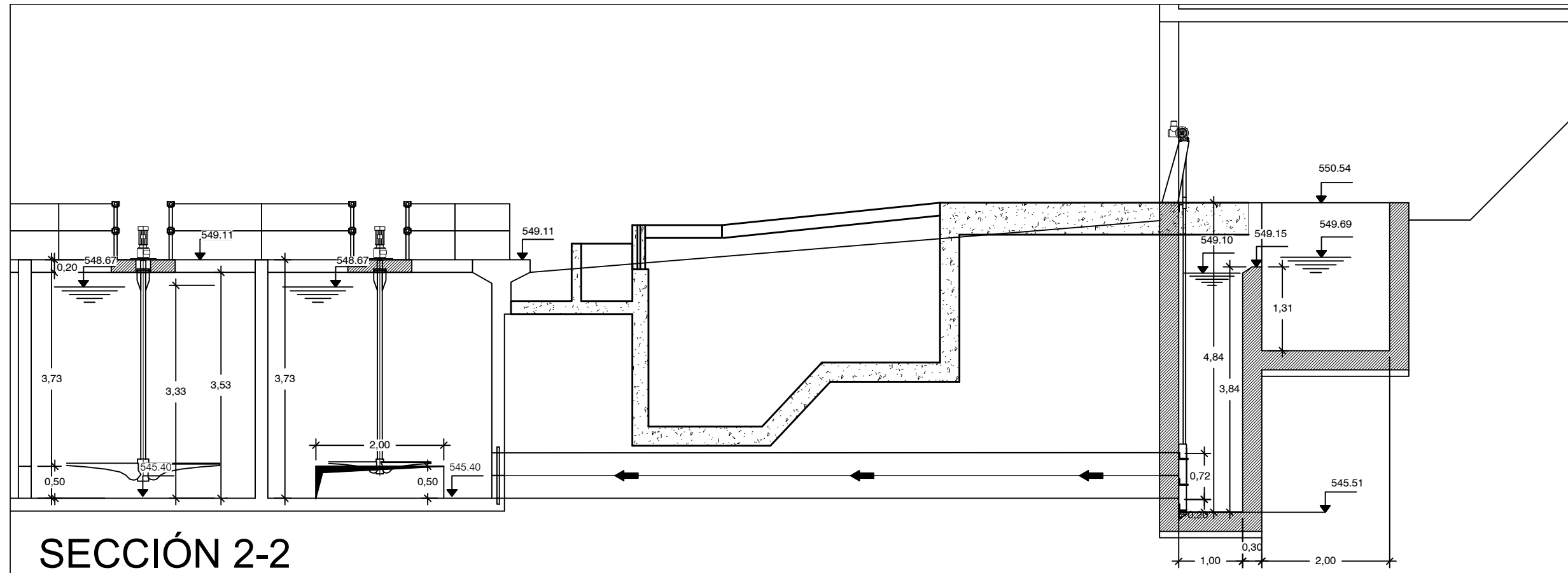

CONVENCIONES	
	NUEVOS ELEMENTOS EN HORMIGÓN ARMADO.
	DEMOLICIONES.



DISEÑO E INGENIERIA A DETALLE
PARA LA OPTIMIZACION DE LA
PLANTA DE TRATAMIENTO DE
AGUA POTABLE-LA ESMERALDA
VILLAVICENCIO-META
COLOMBIA

DIRECTOR DEL PROYECTO:	ING. PABLO HERNÁNDEZ LEHMANN	FIRMA:	
DISEÑADOR:	ING. JORGE HERRAN MP: 25202-93646 CND	FIRMA:	
NOMBRE DE ARCHIVO:	CIV_04/19-50		



EMPRESA DE ACUEDUCTO Y
ALCANTARILLADO
DE VILLAVICENCIO-ESP
GESTIÓN DE CALIDAD Y MECI

INTERVENTOR:	ING. LUIS ALBERTO NIETO THERAN MP: 1320269174 BLV	FIRMA:	
FECHA:	OCTUBRE 2016	ESCALA:	INDICADA

CONTIENE :	
CIVILES E HIDRÁULICOS CAUDALIMETRO Y CANAL DE REPARTO- PLANTA Y SECCIONES (EQUIPOS I)	
FECHA :	ESCALA :
OCTUBRE 2016	INDICADA

PLANO N°	28
TOTALES:	189