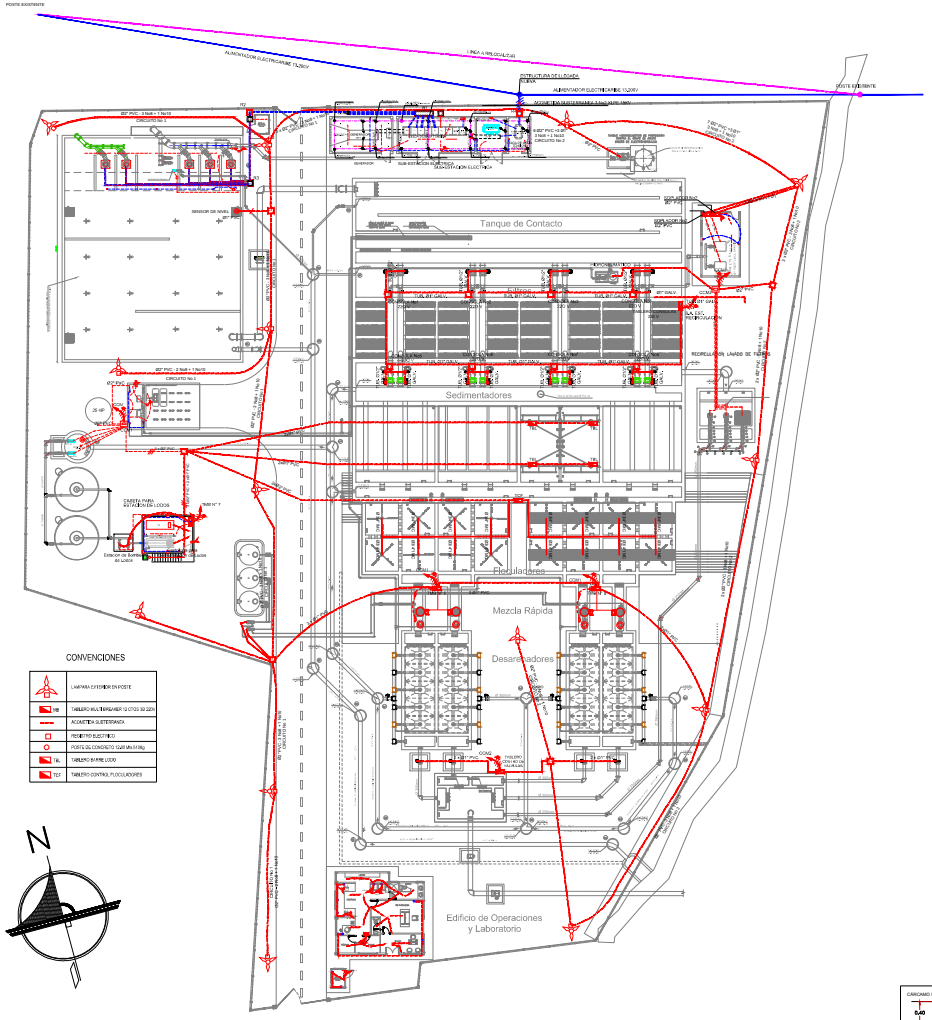

PLANTA GENERAL PLANTA DE TRATAMIENTO
LUZ EXTERIOR

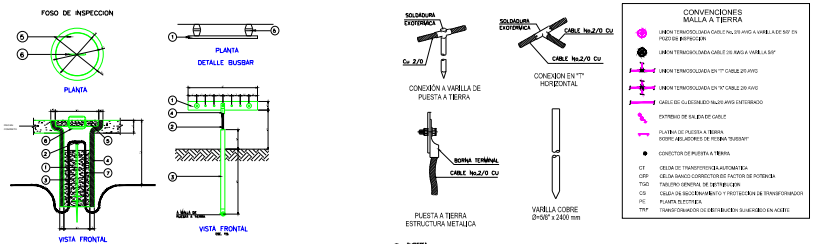

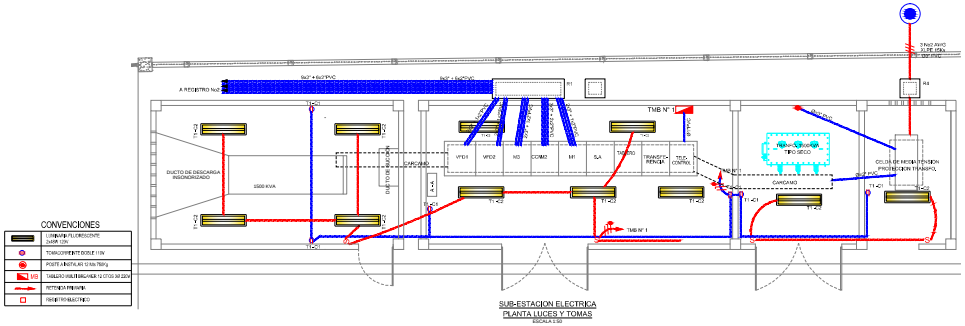

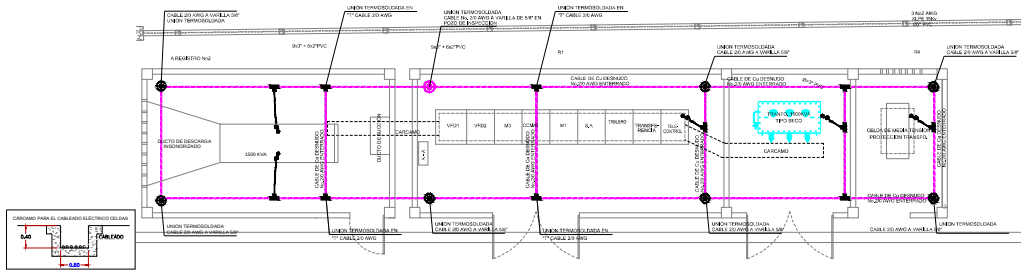

HIDRO CONSULTORES — Consultoría Interventoría Formación	INTERVENTORIA:	DIRECTOR CONSULTORIA: ALFONSO ARRIETA PASTRANA — INGENIERO CIVIL MATRICULA 13202-16351 Bfa. REVISO: ALFONSO ARRIETA PASTRANA — INGENIERO CIVIL MATRICULA 13202-16351 Bfa.	DISEÑO: ROBINSON ORTEGA JARANILLO — INGENIERO ELECTRICO MATRICULA 8L 209-59475
PROYECTO: AMPLIACIÓN CAPTACIÓN Y PRODUCCIÓN SISTEMA DE ACUEDUCTO REGIONAL ARJONA TURBACO	CONTIENE: DISTRIBUCION DE TUBERIAS ELECTRICAS	NOTA:	MODIFICACIONES:
ESCALA: SIN — CODIGO: CPPAPATSEEBEG-CPT.D - 0002 — NOMBRE DE ARCHIVO: CPPAPATSEEBEG-CPT.D 02 - 03DWG — FECHA: NOVIEMBRE DEL 2016	TIPO: ELT — ELÉCTRICOS	PLANO: ELT 02 DE ELT 03 — PLANOS DE PROYECTO: ACU. REGIONAL ARJONA TURBACO 00-32	